Sistema Socio Sanitario
Regione Lombardia
ATS Bergamo

REGIONE LOMBARDIA
DIREZIONE GENERALE SANITA'
U.O ECONOMICO FINANZIARIO E
SISTEMI DI FINANZIAMENTO
STRUTTURA BILANCI,COSTI E EQUILIBRIO
ECONOMICO FINANZIARIO DI SISTEMA

Piazza Città di Lombardia,1
20124 Milano

Prot.n. U86193 del 15/09/2016

OGGETTO: NOTA TRASMISSIONE BILANCIO PREVENTIVO 2016 – V2

Con la presente si trasmette l'atto n° 568 del 12/09/2016 di approvazione del bilancio preventivo 2016 V2 composto da:

1. ATTO DI APPROVAZIONE DEL BILANCIO PREVENTIVO;
2. BILANCIO ;
3. NOTA INTEGRATIVA DESCRITTIVA GESTIONE SANITARIA E SOCIO SANITARIA ;
4. NOTA INTEGRATIVA DESCRITTIVA GESTIONE SOCIALE ;
5. RELAZIONE DEL DIRETTORE GENERALE;
6. SCHEMA DI DETTAGLIO CONTRIBUTI VINCOLATI;
7. TABELLA DETTAGLIO ALTRE PRESTAZIONI;
8. MODELLO A : DETTAGLIO COSTI DEL PERSONALE;
9. TABELLE DI DETTAGLIO MMG/PDF/CA;
10. MODELLO SINT ATS
11. TABELLA DI DETTAGLIO ACCANTONAMENTI;
12. TABELLA DETTAGLIO ONERI E PROVENTI STRAORDINARI;
13. PIANO DEGLI INVESTIMENTI;
14. RELAZIONE PIANO INVESTIMENTI;

VERBALE DEL COLLEGIO SINDACALE : allegato _X_ non allegato ___ (Contrassegnare con una **X** l'opzione)

Il sottoscritto dott.ssa Mattea TORRISI che invia la presente nota di trasmissione per il deposito del bilancio aziendale, ai fini del controllo della Giunta Regionale di cui all'art.18, comma 6, L.R. 33/2009, dichiara ai sensi degli artt. 38, comma 3 bis e 47 del DPR 445/2000 e art. 22 comma 3 D.Lgs n°82/2005, che gli atti e i documenti sopra elencati inclusi nel documento elettronico in formato PDF, composto da n° 416 pagine numerate da 1 a 416 , inviato in via informatica attraverso la Piattaforma BILANCI WEB- SCRIBA, sono conformi ai corrispondenti documenti originali e autografati in originale depositati presso la sede legale dell'Azienda .

Firmato digitalmente ex art. 24 D.Lgs 82/2005

Il Dirigente U.O. Economico Finanziaria

Dott.ssa Mattea Torrisi

R.L.S.R.I.B.A.

Sistema Socio Sanitario
Regione Lombardia
ATS Bergamo

Agenzia di Tutela della Salute di Bergamo

Via F. Galliccioli 4 - 24121 BERGAMO

DELIBERAZIONE
DEL DIRETTORE GENERALE

N° 568 DEL 12/09/2016

RL S.C.R.I.B.A.

OGGETTO **Adozione Bilancio Preventivo Economico 2016 - V2.**

Ufficio proponente: Area Risorse Economiche
Responsabile del procedimento: Dr.ssa Mattea Torrisi
Funzionario competente: Rag. Valeria Cuguttu

IL DIRETTORE GENERALE

RICHIAMATI

- la d.g.r. n. X/4702 del 29.12.2015, ad oggetto "*Determinazioni in ordine alla gestione del servizio sociosanitario per l'esercizio 2016 – (di concerto con l'Assessore Melazzini)*";

- gli adempimenti previsti dall'atto di Intesa**,** approvata in data 10 luglio 2014 ai sensi dell'art. 8, comma 6, della legge 5 giugno 2013 n. 131, tra il Governo, le Regioni e le province autonome di Trento e Bolzano concernente il nuovo Patto per la Salute per gli anni 2014-2016;

- la d.g.r. n. X/4003 del 04.09.2015, ad oggetto *"Attuazione della l.r. 23/2015: determinazioni in ordine alla nomina dei collegi di cui all'art. 2 comma 2 lettera a) della legge regionale 11 agosto 2015, n. 23 "evoluzione del sistema sociosanitario lombardo: modifiche al titolo I e al titolo II della legge regionale 30 dicembre 2009, n. 33 (testo unico delle leggi regionali in materia di sanità)";*

- il decreto del Direttore Generale della Direzione Generale Salute n. 7789 del 5.09.2015, ad oggetto *"Attuazione della l.r. 23/2015: costituzione gruppo di lavoro di cui all'art. 2 commi 2 e della l.r., n. 23/2015";*

- il decreto del Direttore Generale della Direzione Generale Salute n. 7362 del 14.09.2015, ad oggetto *"Attuazione della l.r. 23/2015: indicazioni per il funzionamento dei Collegi dei Direttori (art. 2 c.2, lett. A, l.r. 23/2015");*

- la d.g.r. n. X/4048 del 18.09.2015, ad oggetto *"Attuazione della l.r. 23/2015: individuazione componenti esterni del gruppo di lavoro riforma sanitaria";*

- la d.g.r. n. X/4467 del 10.12.2015 ad oggetto *"Attuazione L.R. 23/2015: Costituzione Agenzia di Tutela della Salute (ATS) di Bergamo";*

- il decreto n. 11955 del 30.12.2015, ad oggetto "*Assegnazione provvisoria a favore delle Agenzie di Tutela della Salute, Aziende Socio Sanitarie Territoriali, Fondazioni IRCCS e AREU del finanziamento di parte corrente per l'esercizio 2016*";

- il decreto n. 1189 del 22.02.2016 ad oggetto *" Assegnazione e contestuale impegno a favore delle Agenzie di Tutela della Salute delle risorse F.S.R. 2016 destinate al finanziamento del Servizio Socio Sanitario Regionale";*

- la nota della Direzione Generale Welfare, prot. n. G1.2015.0022219 del 24.12.2015, ad oggetto "*Notifica delibere di costituzione ATS/ASST*".

- la nota Area Finanza, prot. n. A1.2016.0015724 del 22.1.2016, ad oggetto "*Prime indicazioni ai fini della predisposizione del Bilancio Preventivo 2016 nuove ATS ed ASST*";

- la nota Area Finanza, prot. n. A1.2016.0024280 del 04/02/2016, ad oggetto "U*lteriori indicazioni ai fini della predisposizione del Bilancio Preventivo 2016 - ricognizione dati IV CET 2015 per nuove ATS ed ASST";*

- nota Area Finanza, prot. n. A1.2016. 0026325 del 11/02/2016, ad oggetto " *Termini presentazione BPE 2016 e proroga scadenza osservazioni IV CET 2015 "*;

R.L.S.C.R.I.B.A.

- nota Area Finanza, prot. n. A1.2016.0029391 del 18/02/2016, ad oggetto "*Linee guida operative tecniche all'utilizzo dei nuovi modelli excel per la redazione del Bilancio Preventivo Economico (BPE 2016)*";

- nota Direzione Generale Reddito di Autonomia e Inclusione Sociale prot. ATS Bergamo n. I.16834 del 23/02/2016 ad oggetto " *Indicazioni per la redazione del bilancio preventivo economico ATS – gestione sociale*".

VISTO

- il decreto legislativo 30/12/1992, n. 502 "*Riordino della disciplina in materia sanitaria a norma dell'articolo 1 della l. 23 ottobre 1992, n. 421";*

- il decreto legislativo 23/06/2011, n. 118 "*Disposizioni in materia di armonizzazione dei sistemi contabili e degli schemi di bilancio delle regioni, degli enti locali e dei loro organismi, a norma degli articoli 1 e 2 della legge 5/05/2009, n.42"*;

- legge 23 dicembre 2014, n. 190 "*Disposizioni per la formazione del bilancio annuale e pluriennale dello Stato (Legge di stabilità 2015) "*;

- il decreto legge 19/06/2015, n. 78 convertito con la legge 6/08/2015, n.125 ad oggetto "*Disposizioni urgenti in materia di enti territoriali. Disposizioni per garantire la continuità dei dispositivi di sicurezza e di controllo del territorio. Razionalizzazione delle spese del Servizio Sanitario Nazionale nonché norme in materia di rifiuti e di emissioni industriali*" ;

- legge 28 dicembre 2015, n. 208 "*Disposizioni per la formazione del bilancio annuale e pluriennale dello Stato (Legge di stabilità 2016)*";

- la legge regionale 31/03/1978, n. 34 e s.m.i. "*Norme sulle procedure della programmazione, sul bilancio e sulla contabilità della Regione";*

- la legge regionale 7/07/ 2008, n. 20 "*Testo unico delle leggi regionali in materia di organizzazione e personale*" e s.m.i;

- la legge regionale 30/12/2009, n. 33 "*Testo Unico delle leggi regionali in materia di sanità*" come modificata dalla legge n. 23 dell'11 agosto 2015 "*Evoluzione del sistema sociosanitario lombardo: modifiche al titolo I e II della legge regionale 30 dicembre 2009, n. 33 (Testo unico delle leggi regionali in materia di sanità)*";

- la legge regionale 5/08/2014, n. 24 "*Ottimizzazione della gestione di cassa degli enti sanitari di cui alle lettere a) e d) della Sezione II dell'Allegato A1 della L.R. 30/2006*" .

RILEVATO che con deliberazione n. 142 del 26 Febbraio 2016 l'ATS di Bergamo ha adottato il documento di Bilancio Preventivo Economico 2016;

PRESO ATTO

- che con la nota della Direzione Centrale Programmazione, Finanza e Controllo di Gestione - UO Risorse Economico Finanziarie, prot. n. A1.2016.0045898 del 06/04/2016, ad oggetto "*Parere in ordine al Bilancio Preventivo Economico 2016_V1*", sulla base dell'istruttoria relativa al bilancio in oggetto, ai sensi delle procedure di controllo previste dalla L.R. n. 33/2009, art. 17, quarto comma, - effettuata dai competenti uffici della Direzione Centrale Programmazione, Finanza e

Controllo di Gestione Risorse Economico Finanziarie, della Direzione Generale Welfare e della Direzione Generale Reddito di Autonomie e Inclusione Sociale - è stata disposta l'interruzione dei termini di controllo con richiesta di chiarimenti e/o integrazioni come indicato nelle note allegate dei competenti uffici riportanti gli esiti dell'istruttoria e sotto richiamate:

- nota UO Risorse Economico Finanziarie della Direzione Centrale Programmazione, Finanza e Controllo di Gestione, prot. n. A1.2016.0045826 del 06/04/2016, "*Parere in ordine alla Delibera n. 142 del 26/02/2016 "Adozione Bilancio Economico di Previsione per l'Esercizio 2016" dell' ATS di Bergamo;*
- nota UO Personale e Professioni Sanitarie della Direzione Generale Welfare Istituzionale, prot. n. G1.2016.0010682 del 24/03/2016 "*Bilancio Preventivo 2016 - parere in ordine alla Delibera n. 142 del 26/02/2016 dell'ATS DI BERGAMO (325) – Prot. A1.2016.0031823 del 26/02/2016";*
- nota UO Programmazione Rete Territoriale Cure Primarie della Direzione Generale Welfare, prot. n. G1.2016.0010706 del 24/03/2016 "*Bilancio preventivo 2016 parere in ordine alla deliberazione n. 142 del 26.02.2016 dell'ATS di Bergamo";*
- nota Direzione Generale Welfare, prot. n. G1.2016.0011844 del 05/04/2016 "*Bilancio Preventivo Economico Esercizio 2016 - parere in ordine al piano degli investimenti allegato alla Deliberazione n. 142 del 26/02/2016 dell'ATS di Bergamo (325);*
- nota Direzione Generale Reddito di Autonomie e Inclusione Sociale, J1.2016.0004610 del 30/03/2016 "*325 - A.T.S. di Bergamo - Bilancio preventivo economico 2016 - Espressione di parere non favorevole con riferimento alla gestione sociale del bilancio".*

- che con la nota sopra citata è, altresì, stato disposto che ogni modifica e/o risposta ai chiarimenti deve essere fornita con riadozione del provvedimento di approvazione del bilancio e contestuale revoca del precedente atto di approvazione.

Il nuovo atto completo di tutti gli allegati deve essere reinviato al controllo da parte della Giunta Regionale nella versione V2) attraverso la Piattaforma SCRIBA con le modalità in uso e detto provvedimento deve, inoltre, contenere esplicita dichiarazione che tutto ciò che non è stato oggetto di richiesta di chiarimenti è invariato rispetto all'atto precedente.

VISTO

- il decreto n. 7775 del 4.08.2016 della Direzione Centrale Programmazione, Finanza e Controllo di Gestione, ad oggetto " Modifica e/o integrazione dell'assegnazione e contestuale impegno, a favore delle Agenzie di Tutela della Salute, delle risorse destinate al finanziamento di parte corrente del F.S.R. per l'esercizio 2016";

- il decreto n. 7733 del 3.08.2016 della Direzione Generale Welfare ad oggetto "Rettifica del decreto n. 7249 del 22/07/2016 "Assegnazioni e contestuale impegno su FSR ed autorizzazione all'utilizzo di quote di FSR di esercizi precedenti alle Azenzie di Tutela della Salute per i servizi, le misure e le sperimentazioni sociosanitarie in attuazione delle DSGGRR n X/5342 del 27/06/2016 e n. X/4702 del 29/12/2015;

- la nota della Direzione Centrale Programmazione, Finanza e Controllo di Gestione UO Risorse Economico Finanziarie, prot. n. A1.2016.0085270 del 04/08/2016, ad oggetto "Bilancio Preventivo Economico - V2";

- la nota della Direzione Centrale Programmazione, Finanza e Controllo di Gestione UO Risorse Economico Finanziarie, prot. n. A1.2016.0090981 del 07/09/2016, ad oggetto "Precisazioni in ordine alla presentazione dei BPE 2016 V2 - segnalazione di osservazioni e/o criticità".

RITENUTO
- di adempiere alle richieste contenute nei provvedimenti e nelle note sopra citate apportando le modifiche e le integrazioni indicate nelle corrispondenti voci di bilancio e negli specifici documenti di riferimento, cui si rinvia, allegati al Bilancio Preventivo Economico 2016;

- di procedere, secondo quanto definito nei decreti nn. 7775 del 4.08.2016 e 7733 del 3.08.2016 ad allineare i valori di nota integrativa alle assegnazioni 2016 senza che questo comporti variazione dei risultati d'esercizio precedentemente deliberati.

RILEVATO che il Bilancio Preventivo Economico 2016 dell'Agenzia di Tutela della Salute di Bergamo riporta le seguenti risultanze:

	Gestione Sanitaria/ASSI	Gestione Sociale
RICAVI	1.402.419.000	1.749.000
COSTI	1.402.419.000	1.749.000
Risultato	a pareggio	a pareggio

RITENUTO di approvare il bilancio preventivo economico consolidato per l'esercizio 2016;

ACQUISITO il parere favorevole dei Direttori Amministrativo, Sanitario e Sociosanitario ciascuno per la rispettiva competenza;

DELIBERA

Giusta la premessa in narrativa

Di adottare il Bilancio Preventivo Economico consolidato per l'esercizio 2016 dell'Agenzia di Tutela della Salute di Bergamo che riporta le seguenti risultanze:

	Gestione Sanitaria/ASSI	Gestione Sociale
RICAVI	1.402.419.000	1.749.000
COSTI	1.402.419.000	1.749.000
Risultato	a pareggio	a pareggio

come si evidenzia dai documenti allegati al presente provvedimento quali parti integranti e sostanziali di seguito elencati :

a. Bilancio
b. Nota integrativa descrittiva Gestione Sanitaria e Socio Sanitaria
c. Nota integrativa descrittiva Gestione Sociale
d. Relazione del Direttore Generale
e. Schema di dettaglio contributi vincolati
f. Modello A: dettaglio costi del personale
g. Piano degli investimenti
h. Relazione Piano investimenti

RL S.C.R.I.B.A.

i. Modello Sint-Ats
j. Tabelle di dettaglio MMG/PdF/MCA
k. Tabella dettaglio altre prestazioni
l. Tabella dettaglio oneri e proventi straordinari
m. Tabella dettaglio accantonamenti
n. Nota di trasmissione Bilancio Preventivo 2016 .
o. Piano dei flussi di cassa prospettici
p. Nota di accompagnamento ai flussi di cassa prospettici

2. Di dare atto che il presente provvedimento è sottoposto al controllo del Collegio Sindacale in conformità di quanto disposto dall'art. 3-ter del D.Lgs. n. 502/1992, s.m.i., e dell'art. 12, comma 14, della L.R. n. 33/2009;
3. Di trasmettere il presente provvedimento, per il parere previsto dalla legislazione regionale in vigore, al Consiglio di Rappresentanza dei Sindaci ai sensi del Regolamento Regionale 24/4/1998, n. 1;
4. Di trasmettere, per l'approvazione, il presente provvedimento alla Giunta Regionale della Lombardia – DG Presidenza – Area Finanza mediante l'invio attraverso la Piattaforma Bilanci WEB di cui al progetto SCRIBA secondo le indicazioni contenute nei provvedimenti richiamati in premessa.

Il Direttore Generale
Dott.ssa Mara Azzi
F.to ai sensi D.Lgs. 39/1993

Il Direttore Amministrativo
Dott. Adriano Vaini
F.to ai sensi D.Lgs. 39/1993

Il Direttore Sanitario
Dott. Giorgio Barbaglio
F.to ai sensi D.Lgs. 39/1993

Il Direttore Sociosanitario
Dott. Giuseppe Calicchio
F.to ai sensi D.Lgs. 39/1993

Allegati:
a. Bilancio
b. Nota integrativa descrittiva Gestione Sanitaria e Socio Sanitaria
c. Nota integrativa descrittiva Gestione Sociale
d. Relazione del Direttore Generale
e. Schema di dettaglio contributi vincolati
f. Modello A: dettaglio costi del personale
g. Piano degli investimenti
h. Relazione Piano investimenti
i. Modello Sint-Ats
j. Tabelle di dettaglio MMG/PdF/MCA
k. Tabella dettaglio altre prestazioni
l. Tabella dettaglio oneri e proventi straordinari
m. Tabella dettaglio accantonamenti
n. Nota di trasmissione Bilancio Preventivo 2016 .
o. Piano dei flussi di cassa prospettici
p. Nota di accompagnamento ai flussi di cassa prospettici

RL S.C.R.I.B.A.

Bilancio Preventivo (D.Lgs. 23/6/2011 - n. 118) Anno: 2016

Nome dell'Azienda

325 ATS DI BERGAMO

Dati in €./1.000 - Anno: 2016 - Trimestre: Preventivo

Codice	SCHEMA DI CONTO ECONOMICO	Preconsuntivo complessivo	Preconsuntivo attività sanitaria	Preconsuntivo attività assistenziale	Bilancio Preventivo 2016 complessivo	Bilancio Preventivo 2016 attività sanitaria	Bilancio Preventivo 2016 attività assistenziale	Preconsuntivo complessivo	Bilancio Preventivo 2016 complessivo	Variazioni 2016/2015 Importo	Variazioni 2016/2015 %
A	A) Valore della produzione										
A1	A1) Contributi in conto esercizio	0	0	0	1.400.380	1.398.631	1.749	0	1.400.380	1.400.380	0
A.1.a	A.1.a) Contributi in conto esercizio - da Regione e Prov. Aut. per quota F.S. regionale	0	0	0	1.398.631	1.398.631	0	0	1.398.631	1.398.631	0
A.1.b	A.1.b) Contributi in conto esercizio - da Regione e Prov. Aut extra fondo	0	0	0	1.732	0	1.732	0	1.732	1.732	0
A.1.b.1	*A.1.b.1) Contributi da Regione (extrafondo) - vincolati*	0	0	0	0	0	0	0	0	0	0
A.1.b.2	*A.1.b.2) Contributi da Regione (extrafondo) - Risorse agg.regionali cop. LEA*	0	0	0	0	0	0	0	0	0	0
A.1.b.3	*A.1.b.3) Contributi da Regione (extrafondo) - Risorse agg.regionali cop. extra LEA*	0	0	0	0	0	0	0	0	0	0
A.1.b.4	*A.1.b.4) Contributi da Regione (extrafondo) - altro*	0	0	0	0	0	0	0	0	0	0
A.1.b.5	*A.1.b.5) Contributi da Aziende sanitarie pubbliche (extrafondo) - altro*	0	0	0	0	0	0	0	0	0	0
A.1.b.6	*A.1.b.6) Contributi da altri soggetti pubblici*	0	0	0	1.732	0	1.732	0	1.732	1.732	0
A.1.c	A.1.c) Contributi in conto esercizio - per ricerca	0	0	0	0	0	0	0	0	0	0
A.1.c.1	*A.1.c.1)da Ministero della Salute per ricerca corrente*	0	0	0	0	0	0	0	0	0	0
A.1.c.2	*A.1.c.2)da Ministero della Salute per ricerca finalizzata*	0	0	0	0	0	0	0	0	0	0
A.1.c.3	*A.1.c.3)da Regione e altri enti pubblici*	0	0	0	0	0	0	0	0	0	0
A.1.c.4	*A.1.c.4)da privati*	0	0	0	0	0	0	0	0	0	0
A.1.d	A.1.d) Contributi in conto esercizio - altro	0	0	0	17	0	17	0	17	17	0
A2	A2) Rettifica contributi c/esercizio per destinazione ad investimenti	0	0	0	0	0	0	0	0	0	0
A3	A3) Utilizzo fondi per quote inutilizzate contributi vincolati di esercizi precedenti	0	0	0	12.940	1.113	11.827	0	12.940	12.940	0
A4	A4) Ricavi per prestazioni sanitarie e sociosanitarie a rilevanza sanitaria	0	0	0	2.875	2.875	0	0	2.875	2.875	0
A.4.a	A.4.a) Ricavi per prestazioni sanitarie e socio san - ad altre aziende sanitarie pubbliche	0	0	0	12	12	0	0	12	12	0
A.4.b	A.4.b) Ricavi per prestazioni sanitarie e socio san - intramoenia	0	0	0	20	20	0	0	20	20	0
A.4.c	A.4.c) Ricavi per prestazioni sanitarie e socio san - altro	0	0	0	2.843	2.843	0	0	2.843	2.843	0
A5	A5) Concorsi, recuperi e rimborsi	0	0	0	263	263	0	0	263	263	0
A6	A6) Compartecipazione alla spesa per prestazioni sanitarie (ticket)	0	0	0	0	0	0	0	0	0	0
A7	A7) Quota contributi in conto capitale imputata nell'esercizio	0	0	0	444	444	0	0	444	444	0
A8	A8) Incrementi delle immobilizzazioni per lavori interni	0	0	0	0	0	0	0	0	0	0
A9	A9) Altri ricavi e proventi	0	0	0	650	650	0	0	650	650	0
A_T	TOTALE A)	0	0	0	1.417.552	1.403.976	13.576	0	1.417.552	1.417.552	0
B	B) Costi della produzione										
B1	B1) Acquisti di beni	0	0	0	25.420	25.420	0	0	25.420	25.420	0
B.1.a	B.1.a) Acquisti di beni sanitari	0	0	0	25.038	25.038	0	0	25.038	25.038	0
B.1.b	B.1.b) Acquisti di beni non sanitari	0	0	0	382	382	0	0	382	382	0
B2	B2) Acquisti di servizi	0	0	0	1.346.223	1.335.492	10.731	0	1.346.223	1.346.223	0
B.2.a	B.2.a) Acquisto servizi sanitari - Medicina di base	0	0	0	99.346	99.346	0	0	99.346	99.346	0
B.2.b	B.2.b) Acquisto servizi sanitari - Farmaceutica	0	0	0	145.796	145.796	0	0	145.796	145.796	0
B.2.c	B.2.c) Acquisto servizi sanitari - Assistenza specialistica ambulatoriale	0	0	0	230.426	230.426	0	0	230.426	230.426	0
B.2.d	B.2.d) Acquisto servizi sanitari - Assistenza riabilitativa	0	0	0	16.743	16.743	0	0	16.743	16.743	0
B.2.e	B.2.e) Acquisto servizi sanitari - Assistenza integrativa	0	0	0	14.001	14.001	0	0	14.001	14.001	0
B.2.f	B.2.f) Acquisto servizi sanitari - Assistenza protesica	0	0	0	2.726	2.726	0	0	2.726	2.726	0
B.2.g	B.2.g) Acquisto servizi sanitari - Assistenza ospedaliera	0	0	0	501.326	501.326	0	0	501.326	501.326	0
B.2.h	B.2.h) Acquisto prestazioni psichiatria residenziale e semiresidenziale	0	0	0	39.853	39.853	0	0	39.853	39.853	0
B.2.i	B.2.i) Acquisto prestazioni di distribuzione farmaci File F	0	0	0	128.236	128.236	0	0	128.236	128.236	0
B.2.j	B.2.j) Acquisto prestazioni termali in convenzione	0	0	0	3.041	3.041	0	0	3.041	3.041	0
B.2.k	B.2.k) Acquisto prestazioni di trasporto sanitario	0	0	0	380	380	0	0	380	380	0
B.2.l	B.2.l) Acquisto prestazioni socio-sanitarie a rilevanza sanitaria	0	0	0	132.806	132.806	0	0	132.806	132.806	0
B.2.m	B.2.m) Compartecipazione al personale per att. Libero professionale (Intramoenia)	0	0	0	18	18	0	0	18	18	0
B.2.n	B.2.n) Rimborsi assegni e contributi sanitari	0	0	0	13.071	2.340	10.731	0	13.071	13.071	0
B.2.o	B.2.o) Consulenze, collaborazioni, interinale, altre prestazioni di lavoro sanitarie e sociosanitarie	0	0	0	116	116	0	0	116	116	0
B.2.p	B.2.p) Altri servizi sanitari e sociosanitari a rilevanza sanitaria	0	0	0	18.338	18.338	0	0	18.338	18.338	0
B.2.q	B.2.q) Costi per differenziale Tariffe TUC	0	0	0	0	0	0	0	0	0	0
B3	B3) Acquisti di servizi non sanitari	0	0	0	4.431	4.058	373	0	4.431	4.431	0
B.3.a	B.3.a) Servizi non sanitari	0	0	0	3.799	3.789	10	0	3.799	3.799	0
B.3.b	B.3.b) Consulenze, collaborazioni, interinale, altre prestazioni di lavoro non sanitarie	0	0	0	507	163	344	0	507	507	0
B.3.c	B.3.c) Formazione	0	0	0	125	106	19	0	125	125	0
B4	B4) Manutenzione e riparazione	0	0	0	1.405	1.353	52	0	1.405	1.405	0
B5	B5) Godimento di beni di terzi	0	0	0	291	291	0	0	291	291	0
B6	B6) Costi del personale	0	0	0	32.954	32.954	0	0	32.954	32.954	0
B.6.a	B.6.a) Personale dirigente medico	0	0	0	13.746	13.746	0	0	13.746	13.746	0
B.6.b	B.6.b) Personale dirigente ruolo sanitario non medico	0	0	0	2.573	2.573	0	0	2.573	2.573	0
B.6.c	B.6.c) Personale comparto ruolo sanitario	0	0	0	7.279	7.279	0	0	7.279	7.279	0
B.6.d	B.6.d) Personale dirigente altri ruoli	0	0	0	728	728	0	0	728	728	0
B.6.e	B.6.e) Personale comparto altri ruoli	0	0	0	8.628	8.628	0	0	8.628	8.628	0
B7	B7) Oneri diversi di gestione	0	0	0	3.828	1.429	2.399	0	3.828	3.828	0
B8	B8) Ammortamenti	0	0	0	667	652	15	0	667	667	0
B.8.a	B.8.a) Ammortamento immobilizzazioni immateriali	0	0	0	167	152	15	0	167	167	0
B.8.b	B.8.b) Ammortamento fabbricati	0	0	0	276	276	0	0	276	276	0
B.8.c	B.8.c) Ammortamento altre immobilizzazioni materiali	0	0	0	224	224	0	0	224	224	0
B9	B9) Svalutazione dei crediti	0	0	0	0	0	0	0	0	0	0
B.9.a	B.9.a) Svalutazione dei crediti	0	0	0	0	0	0	0	0	0	0
B10	B10) Variazione delle rimanenze	0	0	0	0	0	0	0	0	0	0
B.10.a	B.10.a) Variazione rimanenze sanitarie	0	0	0	0	0	0	0	0	0	0
B.10.b	B.10.b) Variazione rimanenze non sanitarie	0	0	0	0	0	0	0	0	0	0
B11	B11) Accantonamenti	0	0	0	6	0	6	0	6	6	0
B.11.a	B.11.a) Accantonamenti per rischi	0	0	0	0	0	0	0	0	0	0
B.11.b	B.11.b) Accantonamenti per premio operosità	0	0	0	0	0	0	0	0	0	0
B.11.c	B.11.c) Accantonamenti per quote inutilizzate contributi vincolati	0	0	0	0	0	0	0	0	0	0
B.11.d	B.11.d) Altri accantonamenti	0	0	0	6	0	6	0	6	6	0
B_T	TOTALE B)	0	0	0	1.415.225	1.401.649	13.576	0	1.415.225	1.415.225	0
B_Z	Differenza tra valore e costi della produzione	0	0	0	2.327	2.327	0	0	2.327	2.327	0
C	C) Proventi e oneri finanziari										
C1	C1) Interessi attivi e altri proventi finanziari	0	0	0	0	0	0	0	0	0	0
C2	C2) Interessi passivi e altri oneri finanziari	0	0	0	0	0	0	0	0	0	0
C_T	TOTALE C)	0	0	0	0	0	0	0	0	0	0
D	D) Rettifiche di valore di attività finanziarie										
D1	D1) Rivalutazioni	0	0	0	0	0	0	0	0	0	0
D2	D2) Svalutazioni	0	0	0	0	0	0	0	0	0	0
D_T	TOTALE D)	0	0	0	0	0	0	0	0	0	0
E	E) Proventi e oneri straordinari										
E1	E1) Proventi straordinari	0	0	0	0	0	0	0	0	0	0
E.1.a	E.1.a) Plusvalenze	0	0	0	0	0	0	0	0	0	0
E.1.b	E.1.b) Altri proventi straordinari	0	0	0	0	0	0	0	0	0	0
E2	E2) Oneri straordinari	0	0	0	0	0	0	0	0	0	0
E.2.a	E.2.a) Minusvalenze	0	0	0	0	0	0	0	0	0	0
E.2.b	E.2.b) Altri oneri straordinari	0	0	0	0	0	0	0	0	0	0
E_T	TOTALE E)	0	0	0	0	0	0	0	0	0	0
E_Z	Risultato prima delle imposte	0	0	0	2.327	2.327	0	0	2.327	2.327	0
Y	Y) Imposte sul reddito dell'esercizio										
Y1	Y1) IRAP	0	0	0	2.297	2.297	0	0	2.297	2.297	0
Y.1.a	Y.1.a) IRAP relativa a personale dipendente	0	0	0	2.109	2.109	0	0	2.109	2.109	0
Y.1.b	Y.1.b) IRAP relativa a collaboratori e personale assimilato a lavoro dipendente	0	0	0	186	186	0	0	186	186	0
Y.1.c	Y.1.c) IRAP relativa ad attività di libera professione (intramoenia)	0	0	0	2	2	0	0	2	2	0
Y.1.d	Y.1.d) IRAP relativa ad attività commerciali	0	0	0	0	0	0	0	0	0	0
Y2	Y2) IRES	0	0	0	30	30	0	0	30	30	0
Y3	Y3) Accantonamento a F.do Imposte (Accertamenti, condoni, ecc.)	0	0	0	0	0	0	0	0	0	0
Y_T	TOTALE Y)	0	0	0	2.327	2.327	0	0	2.327	2.327	0
Z_99	Utile (perdita) dell'esercizio	0	0	0	0	0	0	0	0	0	0

F.to Il Direttore Generale ai sensi D.Lgs. 39/93 --

F.to Il Responsabile Economico Finanziario ai sensi D.Lgs. 39/93 ----------------------------------

Tabelle allegate nota integrativa di: ATS DI BERGAMO - Preventivo 2016

TOTALE

CONTO ECONOMICO - Dati in €./000

			Preconsuntivo al 31/12/2015	Preventivo al 31/12/2016	Variazione	Variazione %	Budget primo trimestre 2016	Budget secondo trimestre 2016	Budget terzo trimestre 2016	Budget quarto trimestre 2016
4.10.00.00.000.000.00.000	**A) VALORE DELLA PRODUZIONE**	€.	**0**	**1.417.552**	***1.417.552***		**354.321**	**354.358**	**354.405**	**354.468**

			Preconsuntivo al 31/12/2015	Preventivo al 31/12/2016	Variazione	Variazione %	Budget primo trimestre 2016	Budget secondo trimestre 2016	Budget terzo trimestre 2016	Budget quarto trimestre 2016
4.10.10.00.000.000.00.000	**A.1) Contributi in conto esercizio - Totale**	€.	**0**	**1.400.380**	***1.400.380***		**350.036**	**350.068**	**350.109**	**350.167**
4.10.10.10.000.000.00.000	**A.1.A) Contributi da Regione per quota Fondo Sanitario regionale - Totale**	€.	**-**	**1.398.631**	***1.398.631***		**349.603**	**349.632**	**349.670**	**349.726**

COD_COGE_NI	Descrizione		Preconsuntivo al 31/12/2015	Preventivo al 31/12/2016	Variazione	Variazione %	Budget primo trimestre 2016	Budget secondo trimestre 2016	Budget terzo trimestre 2016	Budget quarto trimestre 2016
4.10.10.10.010.000.00.000	Finanziamento di parte corrente (FSR indistinto)	€.	0	1.224.949	*1.224.949*		306.185	306.212	306.249	306.303
4.10.10.10.015.000.00.000	Finanziamento di parte corrente Territorio (FSR indistinto) [ASSI per ATS]	€.	0	160.092	*160.092*		40.022	40.023	40.023	40.024
4.10.10.10.020.000.00.000	Funzioni non tariffate (FSR indistinto)	€.	0	1.801	*1.801*		450	450	450	451
4.10.10.10.025.000.00.000	Funzioni non tariffate per presidio servizi territoriali (FSR indistinto)	€.	0	0	*0*		0	0	0	0
4.10.10.10.045.000.00.000	Contributo da destinare al finanziamento del PSSR, progetti obiettivo, miglioramento qualità offerta e realizzazione piani di sviluppo regionali (FSR indistinto)	€.	0	0	*0*		0	0	0	0
4.10.10.10.050.000.00.000	Contributi per obiettivi di piano sanitario nazionale (di parte corrente) (FSR indistinto)	€.	0	2.422	*2.422*		605	605	606	606
4.10.10.10.090.000.00.000	Altri contributi da Regione (FSR indistinto)	€.	0	9.367	*9.367*		2.341	2.342	2.342	2.342
4.10.10.10.095.000.00.000	Altri contributi da Regione per servizi socio-sanitari (ASSI)-(FSR indistinto)	€.	0	0	*0*		0	0	0	0
4.10.10.10.210.000.00.000	Contributi da Regione (FSR vincolato)	€.	0	0	*0*		0	0	0	0
4.10.10.10.310.000.00.000	Contributi da FSR per servizi socio sanitari integrati direttamente gestiti	€.	0	0	*0*		0	0	0	0

4.10.10.20.000.000.00.000	**A.1.B) Contributi c/esercizio da enti pubblici (Extra Fondo) - Totale**	€.	**-**	**1.732**	***1.732***		**429**	**432**	**435**	**436**

COD_COGE_NI	Descrizione		Preconsuntivo al 31/12/2015	Preventivo al 31/12/2016	Variazione	Variazione %	Budget primo trimestre 2016	Budget secondo trimestre 2016	Budget terzo trimestre 2016	Budget quarto trimestre 2016
4.10.10.20.010.010.00.000	Contributi da Regione (extra fondo) - Gettito fiscalità regionale	€.	0	0	*0*		0	0	0	0
4.10.10.20.010.020.00.000	Contributi da Regione (extra fondo) - Altri contributi regionali extra fondo	€.	0	0	*0*		0	0	0	0
4.10.10.20.010.025.00.000	Contributi da Regione per servizi socio-sanitari (ASSI) - Altri contributi regionali extra fondo	€.	0	0	*0*		0	0	0	0
4.10.10.20.010.030.00.000	Contributi da Regione (extra fondo) - Vincolati	€.	0	0	*0*		0	0	0	0
4.10.10.20.010.035.00.000	Contributi da Regione per servizi socio-sanitari (ASSI) -(extra fondo) Vincolati	€.	0	0	*0*		0	0	0	0
4.10.10.20.015.010.00.000	Contributi da Regione (extra fondo) - Risorse aggiuntive da bilancio regionale a titolo di copertura LEA	€.	0	0	*0*		0	0	0	0
4.10.10.20.015.020.00.000	Contributi da Regione (extra fondo) - Risorse aggiuntive da bilancio regionale a titolo di copertura extra LEA	€.	0	0	*0*		0	0	0	0
4.10.10.20.020.010.00.000	Contributi da U.E.	€.	0	0	*0*		0	0	0	0
4.10.10.20.020.020.00.000	Contributi da U.E. per progetti (FSE)	€.	0	0	*0*		0	0	0	0
4.10.10.20.020.030.00.000	Contributi vincolati da enti pubblici (extra fondo) - Vincolati	€.	0	1.732	*1.732*		429	432	435	436
4.10.10.20.020.035.00.000	Contributi da altri enti pubblici (extra fondo) - Altro	€.	0	0	*0*		0	0	0	0
4.10.10.20.030.010.00.000	Contributi da ATS/ASST/Fondazioni della Regione (extra fondo) - Vincolati	€.	0	0	*0*		0	0	0	0
4.10.10.20.030.020.00.000	Contributi da ATS/ASST/Fondazioni della Regione (extra fondo) - Altro	€.	0	0	*0*		0	0	0	0
4.10.10.20.200.010.00.000	Contributi per la ricerca corrente da Ministero	€.	0	0	*0*		0	0	0	0
4.10.10.20.200.020.00.000	Contributi per la ricerca corrente da altri enti pubblici - Vincolati	€.	0	0	*0*		0	0	0	0
4.10.10.20.200.110.00.000	Contributi per la ricerca finalizzata da Ministero	€.	0	0	*0*		0	0	0	0
4.10.10.20.200.115.00.000	Contributi per la ricerca finalizzata da Regione - Vincolati	€.	0	0	*0*		0	0	0	0
4.10.10.20.200.120.00.000	Contributi per la ricerca finalizzata da altri enti pubblici - Vincolati	€.	0	0	*0*		0	0	0	0
4.10.10.20.600.010.00.000	Fondo sociale regionale parte corrente - risorse per ambiti distrettuali	€.	0	0	*0*		0	0	0	0
4.10.10.20.600.030.00.000	Quota fondo sociale regionale parte corrente	€.	0	0	*0*		0	0	0	0
4.10.10.20.600.040.00.000	Contributi da Regione per mantenimento sviluppo servizi socio assistenziali	€.	0	0	*0*		0	0	0	0
4.10.10.20.600.050.00.000	Contributi da Regione per esercizio funzioni di vigilanza	€.	0	0	*0*		0	0	0	0
4.10.10.20.600.060.00.000	Contributi da Regione per funzioni trasferite ai Comuni in materia di autorizzazione al funzionamento e accreditamento	€.	0	0	*0*		0	0	0	0
4.10.10.20.600.070.00.000	Altri contributi da Regione (Bilancio sociale)	€.	0	0	*0*		0	0	0	0
4.10.10.20.600.110.00.000	Fondo nazionale per le politiche sociali - risorse per ambiti distrettuali	€.	0	0	*0*		0	0	0	0
4.10.10.20.600.120.00.000	Fondo nazionale per le politiche sociali - quota per gestione amministrativa	€.	0	0	*0*		0	0	0	0
4.10.10.20.600.130.00.000	Fondo nazionale per le politiche sociali - risorse per la realizzazione del sistema integrato di interventi e servizi sociali (quota indistinta)	€.	0	0	*0*		0	0	0	0
4.10.10.20.600.140.00.000	Fondo nazionale per le politiche sociali - risorse finalizzate leggi di settore	€.	0	0	*0*		0	0	0	0
4.10.10.20.600.145.00.000	Fondo nazionale per le non autosufficienze - risorse per ambiti distrettuali	€.	0	0	*0*		0	0	0	0
4.10.10.20.600.148.00.000	Fondo nazionale per le non autosufficienze - risorse A.S.L.	€.	0	0	*0*		0	0	0	0
4.10.10.20.600.150.00.000	Contributi statali vincolati per servizi socio assistenziali	€.	0	0	*0*		0	0	0	0
4.10.10.20.600.210.00.000	Contributi da Comuni per attività socio assistenziali	€.	0	0	*0*		0	0	0	0
4.10.10.20.600.310.00.000	Contributi da Province per servizi socio assistenziali	€.	0	0	*0*		0	0	0	0
4.10.10.20.600.320.00.000	Fondo nazionale per la famiglia - risorse per ambiti distrettuali	€.	0	0	*0*		0	0	0	0

BOZZA

4.10.10.30.000.000.00.000	**A.1.C) Contributi c/esercizio da enti privati - Totale**	**€.**	**-**	**17**	***17***		**4**	**4**	**4**	**5**

COD_COGE_NI	*Descrizione*		*Preconsuntivo al 31/12/2015*	*Preventivo al 31/12/2016*	*Variazione*	*Variazione %*	*Budget primo trimestre 2016*	*Budget secondo trimestre 2016*	*Budget terzo trimestre 2016*	*Budget quarto trimestre 2016*
4.10.10.30.010.000.00.000	Contributi da persone giuridiche private - Vincolati	€.	0	0	*0*		0	0	0	0
4.10.10.30.020.000.00.000	Contributi da persone fisiche private - Vincolati	€.	0	0	*0*		0	0	0	0
4.10.10.30.030.000.00.000	Contributo del Tesoriere - Indistinto	€.	0	0	*0*		0	0	0	0
4.10.10.30.080.000.00.000	Altri contributi da privati - Indistinto	€.	0	17	*17*		4	4	4	5
4.10.10.30.210.000.00.000	Contributi per la ricerca corrente da soggetti privati - Vincolati	€.	0	0	*0*		0	0	0	0
4.10.10.30.230.000.00.000	Contributi per la ricerca finalizzata da soggetti privati - Vincolati	€.	0	0	*0*		0	0	0	0

			Preconsuntivo al 31/12/2015	*Preventivo al 31/12/2016*	*Variazione*	*Variazione %*	*Budget primo trimestre 2016*	*Budget secondo trimestre 2016*	*Budget terzo trimestre 2016*	*Budget quarto trimestre 2016*
4.10.11.00.000.000.00.000	**A.1a) Rettifica contributi c/esercizio per destinazione ad investimenti - Totale**	€.	0	**0**	**0**		**0**	**0**	**0**	**0**

4.10.11.10.000.000.00.000	**A.1a.A) Rettifica contributi c/esercizio per destinazione ad investimenti**	**€.**	**-**	**-**	***0***		-	-	-	-

COD_COGE_NI	*Descrizione*		*Preconsuntivo al 31/12/2015*	*Preventivo al 31/12/2016*	*Variazione*	*Variazione %*	*Budget primo trimestre 2016*	*Budget secondo trimestre 2016*	*Budget terzo trimestre 2016*	*Budget quarto trimestre 2016*
4.10.11.10.010.000.00.000	Rettifica contributi c/esercizio per destinazione ad investimenti - Contributi da Regione per quota F.S. Regionale	€.	0	0	*0*		0	0	0	0
4.10.11.10.015.000.00.000	Rettifica contributi c/esercizio per destinazione ad investimenti - Contributi da ATS/ASST/Fondazioni della Regione	€.	0	0	*0*		0	0	0	0
4.10.11.10.020.000.00.000	Rettifica contributi c/esercizio per destinazione ad investimenti - altri contributi	€.	0	0	*0*		0	0	0	0

R.I.S.C.R.I.B.A.

			Preconsuntivo al 31/12/2015	Preventivo al 31/12/2016	Variazione	Variazione %	Budget primo trimestre 2016	Budget secondo trimestre 2016	Budget terzo trimestre 2016	Budget quarto trimestre 2016
4.10.12.00.000.000.00.000	**A.1b) Utilizzo fondi per quote inutilizzate contributi vincolati di esercizi precedenti - Totale**	**€.**	**0**	**12.940**	**12.940**		**3.234**	**3.235**	**3.235**	**3.236**

4.10.12.10.000.000.00.000	**A.1b.A) Utilizzo fondi per quote inutilizzate contributi vincolati di esercizi precedenti**	**€.**	**-**	**12.940**	**12.940**		**3.234**	**3.235**	**3.235**	**3.236**

COD_COGE_NI	Descrizione		Preconsuntivo al 31/12/2015	Preventivo al 31/12/2016	Variazione	Variazione %	Budget primo trimestre 2016	Budget secondo trimestre 2016	Budget terzo trimestre 2016	Budget quarto trimestre 2016
4.10.12.10.010.000.00.000	Utilizzo fondi per quote inutilizzati contributi vincolati esercizi precedenti da Regione per quota FSR Vincolato	€.	0	0	*0*		0	0	0	0
4.10.12.10.012.000.00.000	Utilizzo fondi per quote inutilizzati contributi esercizi precedenti da Regione per quota FSR indistinto	€.	0	0	*0*		0	0	0	0
4.10.12.10.015.000.00.000	Utilizzo fondi per quote inutilizzati contributi vincolati esercizi precedenti da ATS/ASST/Fondazioni per quota FSR Vincolato	€.	0	1.113	*1.113*		278	278	278	279
4.10.12.10.013.000.00.000	Utilizzo fondi per quote inutilizzate finanziamento di parte corrente per servizi socio-sanitari (ASSI) da contributi esercizi precedenti da Regione - quota FSR indistinto	€.	0	0	*0*		0	0	0	0
4.10.12.10.018.000.00.000	Utilizzo fondi per quote inutilizzati contributi esercizi precedenti da ATS/ASST/Fondazioni per quota FSR indistinto	€.	0	0	*0*		0	0	0	0
4.10.12.10.020.000.00.000	Utilizzo fondi per quote inutilizzati contributi vincolati esercizi precedenti da soggetti pubblici (extra fondo) Vincolati	€.	0	11.812	*11.812*		2.953	2.953	2.953	2.953
4.10.12.10.025.000.00.000	Utilizzo fondi per quote inutilizzati per servizi socio sanitari (ASSI) di contributi esercizi precedenti da Regione (extra fondo)	€.	0	0	*0*		0	0	0	0
4.10.12.10.030.000.00.000	Utilizzo fondi per quote inutilizzate contributi vincolati esercizi precedenti per ricerca da Ministero	€.	0	0	*0*		0	0	0	0
4.10.12.10.040.000.00.000	Utilizzo fondi per quote inutilizzate contributi vincolati esercizi precedenti per ricerca da Regione	€.	0	0	*0*		0	0	0	0
4.10.12.10.045.000.00.000	Utilizzo fondi per quote inutilizzate contributi vincolati esercizi precedenti per ricerca da ATS/ASST/Fondazioni	€.	0	0	*0*		0	0	0	0
4.10.12.10.050.000.00.000	Utilizzo fondi per quote inutilizzate contributi vincolati esercizi precedenti per ricerca da altri Enti Pubblici	€.	0	0	*0*		0	0	0	0
4.10.12.10.055.000.00.000	Utilizzo fondi per quote inutilizzate contributi vincolati esercizi precedenti da privati (altro)	€.	0	15	*15*		3	4	4	4
4.10.12.10.060.000.00.000	Utilizzo fondi per quote inutilizzate contributi vincolati esercizi precedenti per ricerca da privati	€.	0	0	*0*		0	0	0	0

			Preconsuntivo al 31/12/2015	Preventivo al 31/12/2016	Variazione	Variazione %	Budget primo trimestre 2016	Budget secondo trimestre 2016	Budget terzo trimestre 2016	Budget quarto trimestre 2016
4.10.20.00.000.000.00.000	**A.2) Proventi e ricavi diversi - Totale**	**€.**	**0**	**3.525**	***3.525***		**877**	**879**	**883**	**886**

4.10.20.10.000.000.00.000	**A.2.A) Ricavi per prestazioni sanitarie e sociosanitarie a rilevanza sanitaria - Totale**	**€.**	**-**	**2.875**	***2.875***		**716**	**717**	**720**	**722**

COD_COGE_NI	Descrizione		Preconsuntivo al 31/12/2015	Preventivo al 31/12/2016	Variazione	Variazione %	Budget primo trimestre 2016	Budget secondo trimestre 2016	Budget terzo trimestre 2016	Budget quarto trimestre 2016
4.10.20.10.010.010.00.000	ricavi per prestazioni drg per la ATS di appartenza	€.	0	0	*0*		0	0	0	0
4.10.20.10.010.020.00.000	ricavi per prestazioni drg per altre ATS lombarde	€.	0	0	*0*		0	0	0	0
4.10.20.10.010.050.00.000	ricavi per prestazioni drg extraregionale (Mobilità attiva in compensazione)	€.	0	0	*0*		0	0	0	0
4.10.20.10.010.070.00.000	ricavi per prestazioni drg relativo agli stranieri	€.	0	0	*0*		0	0	0	0
4.10.20.10.010.070.01.000	*ricavi per prestazioni drg relativo agli stranieri - codice onere - 7*	€.	*0*	*0*	*0*		0	0	0	0
4.10.20.10.010.070.02.000	*ricavi per prestazioni drg relativo agli stranieri - codice onere - 9*	€.	*0*	*0*	*0*		0	0	0	0
4.10.20.10.010.070.03.000	*ricavi per prestazioni drg relativo agli stranieri - codice onere - CSCS*	€.	*0*	*0*	*0*		0	0	0	0
4.10.20.10.020.010.00.000	ricavi per prestazioni attivita' ambulatoriale per la ATS di appartenenza	€.	0	0	*0*		0	0	0	0
4.10.20.10.020.020.00.000	ricavi per prestazioni attivita' ambulatoriale per altre ATS lombarde	€.	0	0	*0*		0	0	0	0
4.10.20.10.020.050.00.000	ricavi per prestazioni attivita' ambulatoriale per extra regione (Mobilità attiva in compensazione)	€.	0	0	*0*		0	0	0	0
4.10.20.10.020.070.00.000	ricavi per prestazioni attivita' ambulatoriale per stranieri	€.	0	0	*0*		0	0	0	0
4.10.20.10.020.070.01.000	*ricavi per prestazioni attivita' ambulatoriale per stranieri - codice onere - 7*	€.	*0*	*0*	*0*		0	0	0	0
4.10.20.10.020.070.02.000	*ricavi per prestazioni attivita' ambulatoriale per stranieri - codice onere - 9*	€.	*0*	*0*	*0*		0	0	0	0
4.10.20.10.020.070.03.000	*ricavi per prestazioni attivita' ambulatoriale per stranieri - codice onere - CSCS*	€.	*0*	*0*	*0*		0	0	0	0
4.10.20.10.020.075.00.000	ricavi per prestazioni attivita' ambulatoriale per carcerati	€.	0	0	*0*		0	0	0	0
4.10.20.10.020.110.00.000	ricavi per prestazioni di "screening" ATS di appartenenza	€.	0	0	*0*		0	0	0	0
4.10.20.10.020.120.00.000	ricavi per prestazioni di "screening" altre ATS della regione	€.	0	0	*0*		0	0	0	0
4.10.20.10.020.150.00.000	ricavi per prestazioni di "screening" per extra regione (Mobilità attiva in compensazione)	€.	0	0	*0*		0	0	0	0
4.10.20.10.020.170.00.000	ricavi per prestazioni di "screening" per stranieri	€.	0	0	*0*		0	0	0	0
4.10.20.10.020.210.00.000	ricavi per Neuro-psichiatria Infantile (Uonpia) per la ATS di appartenenza	€.	0	0	*0*		0	0	0	0
4.10.20.10.020.220.00.000	ricavi per Neuro-psichiatria Infantile (Uonpia) per altre ATS lombarde	€.	0	0	*0*		0	0	0	0
4.10.20.10.020.250.00.000	ricavi per Neuro-psichiatria Infantile (Uonpia) per Extraregione (Mobilità attiva in compensazione)	€.	0	0	*0*		0	0	0	0
4.10.20.10.020.270.00.000	ricavi per Neuro-psichiatria Infantile (Uonpia) per Stranieri	€.	0	0	*0*		0	0	0	0
4.10.20.10.020.270.01.000	*ricavi per Neuro-psichiatria Infantile (Uonpia) per Stranieri - codice onere - 7*	€.	*0*	*0*	*0*		0	0	0	0
4.10.20.10.020.270.02.000	*ricavi per Neuro-psichiatria Infantile (Uonpia) per Stranieri - codice onere - 9*	€.	*0*	*0*	*0*		0	0	0	0
4.10.20.10.020.270.03.000	*ricavi per Neuro-psichiatria Infantile (Uonpia) per Stranieri - codice onere - CSCS*	€.	*0*	*0*	*0*		0	0	0	0
4.10.20.10.030.010.00.000	ricavi per attivita' di psichiatria (circ. 46/san) per la ATS di appartenenza	€.	0	0	*0*		0	0	0	0
4.10.20.10.030.020.00.000	ricavi per attivita' di psichiatria (circ. 46/san) per altre ATS lombarde	€.	0	0	*0*		0	0	0	0
4.10.20.10.030.050.00.000	ricavi per attivita' di psichiatria (circ. 46/san) per Extraregione (Mobilità non soggetta a compensazione)	€.	0	0	*0*		0	0	0	0
4.10.20.10.030.070.00.000	ricavi per attivita' di psichiatria (circ. 46/san) stranieri	€.	0	0	*0*		0	0	0	0
4.10.20.10.040.010.00.000	ricavi per farmaci File F per la ATS di appartenenza	€.	0	0	*0*		0	0	0	0
4.10.20.10.040.020.00.000	ricavi per farmaci File F per altre ATS lombarde	€.	0	0	*0*		0	0	0	0

4.10.20.10.040.050.00.000	ricavi per farmaci File F per Extraregione (Mobilità attiva in compensazione)	€.	0	0	0		0	0	0	0
4.10.20.10.040.070.00.000	ricavi per i farmaci File F per stranieri	€.	0	0	0		0	0	0	0
4.10.20.10.040.080.00.000	ricavi per i farmaci File F per carcerati (per conto Istituti penitenziari)	€.	0	0	0		0	0	0	0
4.10.20.10.050.010.00.000	ricavi per farmaci erogati in "Doppio Canale" per ATS di appartenenza	€.	0	0	0		0	0	0	0
4.10.20.10.050.020.00.000	ricavi per farmaci erogati in "Doppio Canale" per altre ATS lombarde	€.	0	0	0		0	0	0	0
4.10.20.10.050.050.00.000	ricavi per farmaci erogati in "Doppio Canale" per Extraregione (Mobilità attiva in compensazione)	€.	0	0	0		0	0	0	0
4.10.20.10.050.070.00.000	ricavi per farmaci erogati in "Doppio Canale" per stranieri	€.	0	0	0		0	0	0	0
4.10.20.10.060.010.00.000	ricavi per farmaci erogati in "Primo ciclo" per ATS di appartenenza	€.	0	0	0		0	0	0	0
4.10.20.10.060.020.00.000	ricavi per farmaci erogati in "Primo ciclo" per altre ATS lombarde	€.	0	0	0		0	0	0	0
4.10.20.10.060.050.00.000	ricavi per farmaci erogati in "Primo ciclo" per Extraregione (Mobilità attiva in compensazione)	€.	0	0	0		0	0	0	0
4.10.20.10.060.070.00.000	ricavi per farmaci erogati in "Primo ciclo" per stranieri	€.	0	0	0		0	0	0	0
4.10.20.10.190.010.00.000	Altre prestazioni sanitarie v/ATS di appartenenza	€.	0	0	0		0	0	0	0
4.10.20.10.190.020.00.000	Altre prestazioni sanitarie verso altre ATS/ASST/Fondazioni lombardi	€.	0	0	0		0	0	0	0
4.10.20.10.190.030.00.000	Altre prestazioni sanitarie ad altri soggetti pubblici	€.	0	0	0		0	0	0	0
4.10.20.10.190.050.00.000	Altre prestazioni sanitarie a soggetti pubblici extraregione (soggette a compensazione)	€.	0	0	0		0	0	0	0
4.10.20.10.190.055.00.000	Altre prestazioni sanitarie a soggetti pubblici extraregione (non in compensazione)	€.	0	0	0		0	0	0	0
4.10.20.10.200.010.00.000	Altre prestazioni socio sanitarie per ATS di appartenenza	€.	0	0	0		0	0	0	0
4.10.20.10.200.020.00.000	Altre prestazioni socio sanitarie verso altre ATS/ASST/Fondazioni lombardi	€.	0	0	0		0	0	0	0
4.10.20.10.200.030.00.000	Altre prestazioni socio sanitarie ad altri soggetti pubblici	€.	0	0	0		0	0	0	0
4.10.20.10.300.010.00.000	Ricavi per consulenza sanitaria per ATS di appartenenza	€.	0	0	0		0	0	0	0
4.10.20.10.300.020.00.000	Ricavi per consulenza sanitaria v/altre ATS-ASST-Fondazioni della Regione	€.	0	0	0		0	0	0	0
4.10.20.10.300.030.00.000	Ricavi per consulenza sanitaria ad altri soggetti pubblici	€.	0	0	0		0	0	0	0
4.10.20.10.300.055.00.000	Ricavi per consulenza sanitaria ad altri soggetti pubblici Extraregione (non soggette a compensazione)	€.	0	0	0		0	0	0	0
4.10.20.10.300.060.00.000	Ricavi per consulenza sanitaria a privati	€.	0	0	0		0	0	0	0
4.10.20.10.400.010.00.000	Ricavi per prestazioni sanitarie erogate a soggetti privati	€.	0	0	0		0	0	0	0
4.10.20.10.400.110.00.000	Ricavi per prestazioni socio sanitarie a soggetti privati	€.	0	0	0		0	0	0	0
4.10.20.10.500.010.00.000	Ricavi per libera professione ex art. 55 c.1 lett. a) - b) Ccnl - (Area ospedaliera)	€.	0	0	0		0	0	0	0
4.10.20.10.500.020.00.000	Ricavi per libera professione ex art. 55 c.1 lett. a) - b) Ccnl - (Area specialistica)	€.	0	0	0		0	0	0	0
4.10.20.10.500.030.00.000	Ricavi per libera professione ex art. 55 c.1 lett. a) - b) Ccnl - (Area sanità pubblica)	€.	0	20	20		5	5	5	5
4.10.20.10.500.110.00.000	Ricavi per servizi di consulenza sanitaria in area pagamento (art. 55 c.1 lett. c) d) ed ex art. 57-58 CCNL)	€.	0	0	0		0	0	0	0
4.10.20.10.500.120.00.000	Ricavi per servizi di consulenza sanitaria in area pagamento (art. 55 c.1 lett. c) d) ed ex art. 57-58 CCNL) verso ATS-ASST-Fondazioni della Regione	€.	0	0	0		0	0	0	0
4.10.20.10.500.210.00.000	Ricavi per prestazioni sanitarie intramoenia - Altro	€.	0	0	0		0	0	0	0
4.10.20.10.500.220.00.000	Ricavi per prestazioni sanitarie intramoenia - Altro verso ATS-ASST-Fondazioni della Regione	€.	0	0	0		0	0	0	0
4.10.20.10.600.110.00.000	Ricavi di ATS per attività di prevenzione e sicurezza ambiente di lavoro - certificazioni	€.	0	319	319		79	79	81	80
4.10.20.10.600.120.00.000	Ricavi di ATS per attività di prevenzione e sicurezza ambiente di lavoro - sanzioni	€.	0	630	630		157	157	158	158
4.10.20.10.600.210.00.000	Ricavi di ATS per attività di igiene pubblica ed ambientale - certificazioni	€.	0	455	455		113	114	114	114
4.10.20.10.600.220.00.000	Ricavi di ATS per attività di igiene pubblica ed ambientale - sanzioni	€.	0	26	26		6	6	7	7
4.10.20.10.600.310.00.000	Ricavi di ATS per attività nel campo igiene degli alimenti - certificazioni	€.	0	170	170		42	42	43	43
4.10.20.10.600.320.00.000	Ricavi di ATS per attività nel campo igiene degli alimenti - sanzioni	€.	0	85	85		21	21	21	22
4.10.20.10.600.410.00.000	Ricavi di ATS attività veterinaria da privato - certificazioni	€.	0	916	916		229	229	229	229
4.10.20.10.600.420.00.000	Ricavi di ATS attività veterinaria da privato - sanzioni	€.	0	240	240		60	60	60	60
4.10.20.10.600.450.00.000	Ricavi di ATS attività veterinaria da pubblico	€.	0	0	0		0	0	0	0
4.10.20.10.600.800.00.000	Ricavi di ATS per attività di prevenzione, salute ambiente di lavoro, igiene pubblica ed ambientale verso ATS/ASST/Fondazioni della Regione	€.	0	6	6		2	2	0	2
4.10.20.10.650.010.00.000	Ricavi di ATS per sanzioni amministrative art. 12-bis, L.R. 31/1997 - a soggetti privati	€.	0	2	2		0	0	2	0
4.10.20.10.650.020.00.000	Ricavi di ATS per sanzioni amministrative art. 12-bis, L.R. 31/1997 ATS/ASST/Fondazioni della Regione	€.	0	6	6		2	2	0	2
4.10.20.10.800.010.00.000	Altri ricavi propri di ATS - a soggetti privati	€.	0	0	0		0	0	0	0
4.10.20.10.010.900.00.000	REGIONE: Prestazioni di servizi MMG, PLS, Continuità assistenziale Fuori regione (Mobilità attiva in compensazione)	€.	0	0	0		0	0	0	0
4.10.20.10.020.900.00.000	REGIONE: Prestazioni servizi farmaceutica convenzionata Fuori regione (Mobilità attiva in compensazione)	€.	0	0	0		0	0	0	0
4.10.20.10.040.900.00.000	REGIONE: Prestazioni termali Fuori regione (Mobilità attiva in compensazione)	€.	0	0	0		0	0	0	0
4.10.20.10.100.900.00.000	REGIONE: Altre prestazioni sanitarie - Mobilità attiva internazionale	€.	0	0	0		0	0	0	0
4.10.20.10.110.900.00.000	REGIONE: Prestazioni di ricovero da privati verso residenti extraregione in compensazione (mobilità attiva)	€.	0	0	0		0	0	0	0
4.10.20.10.120.900.00.000	REGIONE: Prestazioni ambulatoriali da privati verso residenti extraregione in compensazione (mobilità attiva)	€.	0	0	0		0	0	0	0
4.10.20.10.190.900.00.000	REGIONE: Prestazioni di File F da privati verso residenti extraregione in compensazione (mobilità attiva)	€.	0	0	0		0	0	0	0
4.10.20.10.200.900.00.000	REGIONE: Altre prestazioni sanitarie erogate da privati verso residenti extraregione in compensazione (mobilità attiva)	€.	0	0	0		0	0	0	0

Si ricorda che i ricavi da degenze in corso al 31/12 vengono indicati nei rispettivi conti di dettaglio dei ricavi da DRG.

4.10.20.20.000.000.00.000	**A.2.B) Ricavi per prestazioni non sanitarie - Totale**	**€.**	**-**	**581**	***581***		**144**	**145**	**146**	**146**

COD_COGE_NI	*Descrizione*		*Preconsuntivo al 31/12/2015*	*Preventivo al 31/12/2016*	*Variazione*	*Variazione %*	*Budget primo trimestre 2016*	*Budget secondo trimestre 2016*	*Budget terzo trimestre 2016*	*Budget quarto trimestre 2016*
4.10.20.20.010.010.00.000	Ricavi da differenza alberghiera	€.	0	0	0		0	0	0	0
4.10.20.20.020.010.00.000	Buoni mensa	€.	0	0	0		0	0	0	0
4.10.20.20.030.010.00.000	Proventi da sperimentazione farmaci	€.	0	0	0		0	0	0	0

BOZZA

4.10.20.20.040.010.00.000	Proventi da Rilascio certificati e cartelle cliniche	€.	0	0	0		0	0	0	0
4.10.20.20.050.010.00.000	Ricavi per formazione	€.	0	0	0		0	0	0	0
4.10.20.20.050.020.00.000	Ricavi per formazione verso ATS/ASST/Fondazioni della Regione	€.	0	1	1		0	0	1	0
4.10.20.20.060.000.00.000	Ricavi da sperimentazioni gestionali (art. 9-bis, D.Lgs. 502/92)	€.	0	0	0		0	0	0	0
4.10.20.20.080.010.00.000	Altri ricavi per prestazioni non sanitarie verso ATS/ASST/Fondazioni della Regione	€.	0	431	431		107	108	108	108
4.10.20.20.080.030.00.000	Altri ricavi per prestazioni non sanitarie verso altri enti pubblici	€.	0	0	0		0	0	0	0
4.10.20.20.080.080.00.000	Altri ricavi per prestazioni non sanitarie verso privati	€.	0	149	149		37	37	37	38
4.10.20.30.000.000.00.000	**A.2.C) Altri proventi - Totale**	€.	-	**69**	***69***		**17**	**17**	**17**	**18**

COD_COGE_NI	*Descrizione*		*Preconsuntivo al 31/12/2015*	*Preventivo al 31/12/2016*	*Variazione*	*Variazione %*	*Budget primo trimestre 2016*	*Budget secondo trimestre 2016*	*Budget terzo trimestre 2016*	*Budget quarto trimestre 2016*
4.10.20.30.010.010.00.000	Affitti attivi	€.	0	0	0		0	0	0	0
4.10.20.30.010.015.00.000	Altri proventi da attività immobiliari	€.	0	0	0		0	0	0	0
4.10.20.30.010.020.00.000	Altri proventi non sanitari	€.	0	0	0		0	0	0	0
4.10.20.30.080.010.00.000	Altri proventi diversi verso ATS/ASST/Fondazioni della Regione	€.	0	0	0		0	0	0	0
4.10.20.30.080.030.00.000	Altri proventi diversi verso altri enti pubblici	€.	0	52	52		13	13	13	13
4.10.20.30.080.080.00.000	Altri proventi diversi verso privati	€.	0	17	17		4	4	4	5

			Preconsuntivo al 31/12/2015	*Preventivo al 31/12/2016*	*Variazione*	*Variazione %*	*Budget primo trimestre 2016*	*Budget secondo trimestre 2016*	*Budget terzo trimestre 2016*	*Budget quarto trimestre 2016*
4.10.30.00.000.000.00.000	**A.3) Concorsi, recuperi, rimborsi per attività tipiche - Totale**	€.	**0**	**263**	***263***		**64**	**65**	**67**	**67**
4.10.30.10.000.000.00.000	**A.3.A) Rimborsi assicurativi - Totale**	€.	-	**82**	***82***		**20**	**20**	**21**	**21**

COD_COGE_NI	*Descrizione*		*Preconsuntivo al 31/12/2015*	*Preventivo al 31/12/2016*	*Variazione*	*Variazione %*	*Budget primo trimestre 2016*	*Budget secondo trimestre 2016*	*Budget terzo trimestre 2016*	*Budget quarto trimestre 2016*
4.10.30.10.010.000.00.000	Rimborsi assicurativi	€.	0	82	82		20	20	21	21
4.10.30.20.000.000.00.000	**A.3.B) Altri concorsi, recuperi e rimborsi per attività tipiche - Totale**	€.	-	**181**	***181***		**44**	**45**	**46**	**46**

COD_COGE_NI	*Descrizione*	€.	*Preconsuntivo al 31/12/2015*	*Preventivo al 31/12/2016*	*Variazione*	*Variazione %*	*Budget primo trimestre 2016*	*Budget secondo trimestre 2016*	*Budget terzo trimestre 2016*	*Budget quarto trimestre 2016*
4.10.30.20.010.010.00.000	Rimborso personale comandato e convenzionato c/o ATS/ASST/Fondazioni della Regione	€.	0	0	0		0	0	0	0
4.10.30.20.010.030.00.000	Rimborso personale comandato e convenzionato c/o altri enti pubblici	€.	0	58	58		14	14	15	15
4.10.30.20.010.060.00.000	Rimborso personale comandato e convenzionato c/o Regione Lombardia	€.	0	0	0		0	0	0	0
4.10.30.20.020.010.00.000	Rimborsi per Cessione di farmaci ed emoderivati verso ATS/ASST/Fondazioni della Regione ESCLUSI EMODERIVATI GESTITI VIA CONSORZIO INTERREGIONALE]	€.	0	0	0		0	0	0	0
4.10.30.20.020.012.00.000	Rimborsi per Cessione emoderivati verso ATS/ASST/Fondazioni della Regione SOLAMENTE OVE GESTITI NELL'AMBITO DEL CONSORZIO INTERREGIONALE]	€.	0	0	0		0	0	0	0
4.10.30.20.020.015.00.000	Rimborsi per Cessione emoderivati verso az. Sanit. Pubbliche Extraregione - NON in compensazione SOLAMENTE OVE GESTITI NELL'AMBITO DEL CONSORZIO INTERREGIONALE]	€.	0	0	0		0	0	0	0
4.10.30.20.020.030.00.000	Rimborsi per Cessione di farmaci ed emoderivati verso altri enti pubblici	€.	0	0	0		0	0	0	0
4.10.30.20.020.060.00.000	Rimborsi per Cessione di farmaci ed emoderivati verso privati ESCLUSI EMODERIVATI GESTITI VIA CONSORZIO INTERREGIONALE]	€.	0	0	0		0	0	0	0
4.10.30.20.020.065.00.000	Rimborsi per Cessione emoderivati verso privati SOLAMENTE OVE GESTITI NELL'AMBITO DEL CONSORZIO INTERREGIONALE]	€.	0	0	0		0	0	0	0
4.10.30.20.030.010.00.000	Rimborsi per Cessione di sangue ed emocomponenti verso ATS/ASST/Fondazioni della Regione	€.	0	0	0		0	0	0	0
4.10.30.20.030.030.00.000	Rimborsi per Cessione di sangue ed emocomponenti verso altri enti pubblici	€.	0	0	0		0	0	0	0
4.10.30.20.030.035.00.000	Rimborsi per Cessione di emocomponenti e cellule staminali Extraregione	€.	0	0	0		0	0	0	0
4.10.30.20.030.060.00.000	Rimborsi per Cessione di sangue ed emocomponenti verso privati	€.	0	0	0		0	0	0	0
4.10.30.20.040.010.00.000	Rimborso per acquisto altri beni da parte di ATS/ASST/Fondazioni della Regione	€.	0	0	0		0	0	0	0
4.10.30.20.040.030.00.000	Rimborso per acquisto altri beni da parte di altri enti pubblici	€.	0	0	0		0	0	0	0
4.10.30.20.040.060.00.000	Rimborso per acquisto altri beni verso privati	€.	0	0	0		0	0	0	0
4.10.30.20.050.010.00.000	Altri concorsi, recuperi e rimborsi per attività tipiche da parte di ATS/ASST/Fondazioni della Regione	€.	0	0	0		0	0	0	0
4.10.30.20.050.030.00.000	Altri concorsi, recuperi e rimborsi per attività tipiche da parte di altri enti pubblici	€.	0	0	0		0	0	0	0
4.10.30.20.050.060.00.000	Altri concorsi, recuperi e rimborsi per attività tipiche da parte di Regione Lombardia	€.	0	0	0		0	0	0	0
4.10.30.20.080.010.00.000	Recuperi da personale dipendente (vitto, alloggio, …)	€.	0	123	123		30	31	31	31
4.10.30.20.080.020.00.000	Concorsi, recuperi, rimborsi da sperimentazioni gestionali (art. 9-bis, D.Lgs. 502/92)	€.	0	0	0		0	0	0	0
4.10.30.20.080.025.00.000	Concorsi, recuperi, rimborsi da esternalizzazioni di servizi	€.	0	0	0		0	0	0	0
4.10.30.20.080.045.00.000	Rette a carico degli ospiti per accesso a servizi sociosanitari integrati	€.	0	0	0		0	0	0	0
4.10.30.20.080.050.00.000	Rette a carico dei Comuni per accesso a servizi sociosanitari integrati	€.	0	0	0		0	0	0	0

Pubblicato

4.10.30.20.080.080.00.000	Altri ricavi per concorsi, recuperi e rimborsi verso privati	€.	0	0	0		0	0	0	0	
4.10.30.20.060.900.00.000	REGIONE: Pay-back per il superamento del tetto della spesa farmaceutica territoriale	€.	0	0	0		0	0	0	0	
4.10.30.20.060.910.00.000	REGIONE: Pay-back per superamento del tetto della spesa farmaceutica ospedaliera	€.	0	0	0		0	0	0	0	
4.10.30.20.060.920.00.000	REGIONE: Ulteriore Pay-back	€.	0	0	0		0	0	0	0	
4.10.40.00.000.000.00.000	**A.4) Compartecipazione alla spesa per prestazioni sanitarie - Totale**	**€.**	**-**	**-**	**0**		**-**	**-**	**-**	**-**	
COD_COGE_NI	*Descrizione*		*Preconsuntivo al 31/12/2015*	*Preventivo al 31/12/2016*	*Variazione*	*Variazione %*	*Budget primo trimestre 2016*	*Budget secondo trimestre 2016*	*Budget terzo trimestre 2016*	*Budget quarto trimestre 2016*	
4.10.40.10.000.000.00.000	Ticket sulle prestazioni di specialistica ambulatoriale	€.	0	0	0		0	0	0	0	
4.10.40.20.000.000.00.000	Ticket sul prontosoccorso	€.	0	0	0		0	0	0	0	
4.10.40.80.000.000.00.000	Altri Tickets	€.	0	0	0		0	0	0	0	
4.10.50.00.000.000.00.000	**A.5) Costi capitalizzati - Totale**	**€.**	**-**	**444**	**444**		**110**	**111**	**111**	**112**	
COD_COGE_NI	*Descrizione*		*Preconsuntivo al 31/12/2015*	*Preventivo al 31/12/2016*	*Variazione*	*Variazione %*	*Budget primo trimestre 2016*	*Budget secondo trimestre 2016*	*Budget terzo trimestre 2016*	*Budget quarto trimestre 2016*	
4.10.50.10.010.010.00.000	Quota contributi c/capitale da utilizzo finanziamenti per investimenti da Regione	€.	0	0	0		0	0	0	0	
4.10.50.10.010.012.00.000	Quota contributi c/capitale da utilizzo finanziamenti per investimenti da Regione - Beni di prima dotazione	€.	0	0	0		0	0	0	0	
4.10.50.10.010.020.00.000	Quota contributi c/capitale da utilizzo finanziamenti per investimenti dallo Stato	€.	0	0	0		0	0	0	0	
4.10.50.10.015.010.00.000	Quota contributi c/esercizio da contributi FSR destinati a investimenti	€.	0	444	444		110	111	111	112	
4.10.50.10.015.020.00.000	Quota contributi c/esercizio da altri contributi destinati a investimenti	€.	0	0	0		0	0	0	0	
4.10.50.10.020.010.00.000	Costi capitalizzati da utilizzo riserva plusvalenze da reinvestire	€.	0	0	0		0	0	0	0	
4.10.50.10.020.020.00.000	Costi capitalizzati da utilizzo riserva successioni e donazioni	€.	0	0	0		0	0	0	0	
4.10.50.10.020.030.00.000	Costi capitalizzati da utilizzo riserva per investimenti	€.	0	0	0		0	0	0	0	
4.10.50.20.010.010.00.000	Capitalizzazione costi (sostenuti in economia)	€.	0	0	0		0	0	0	0	

			Preconsuntivo al 31/12/2015	*Preventivo al 31/12/2016*	*Variazione*	*Variazione %*	*Budget primo trimestre 2016*	*Budget secondo trimestre 2016*	*Budget terzo trimestre 2016*	*Budget quarto trimestre 2016*	**Dettaglio costi per natura degli Utilizzi contributi**	**Dettaglio costi per natura dei contributi**
4.20.00.00.000.000.00.000	**B) COSTI DELLA PRODUZIONE**		**0**	**1.415.225**	***1.415.225***		**353.740**	**353.778**	**353.822**	**353.885**	**1.113**	**11.789**

			Preconsuntivo al 31/12/2015	*Preventivo al 31/12/2016*	*Variazione*	*Variazione %*	*Budget primo trimestre 2016*	*Budget secondo trimestre 2016*	*Budget terzo trimestre 2016*	*Budget quarto trimestre 2016*	*Dettaglio costi per natura degli Utilizzi contributi*	*Dettaglio costi per natura dei contributi*
4.20.05.00.000.000.00.000	**B.1) Acquisti di beni - Totale**	**€.**	**0**	**25.420**	***25.420***		**6.351**	**6.355**	**6.356**	**6.358**	**0**	**0**
4.20.05.10.000.000.00.000	**B.1.A) Acquisti di beni sanitari - Totale**	**€.**	**-**	**25.038**	***25.038***		**6.257**	**6.260**	**6.260**	**6.261**	**-**	**-**
COD_COGE_NI	*Descrizione*		*Preconsuntivo al 31/12/2015*	*Preventivo al 31/12/2016*	*Variazione*	*Variazione %*	*Budget primo trimestre 2016*	*Budget secondo trimestre 2016*	*Budget terzo trimestre 2016*	*Budget quarto trimestre 2016*	*Dettaglio costi per natura degli Utilizzi contributi*	*Dettaglio costi per natura dei contributi*
4.20.05.10.010.010.00.000	Farmaceutici: Specialità Medicinali	€.	0	29	29		7	7	7	8	0	0
4.20.05.10.010.010.01.000	*Farmaceutici: Specialità Medicinali (File F compreso HCV)*	€.	*0*	*0*	*0*		0	0	0	0	0	0
4.20.05.10.010.010.02.000	*Farmaceutici: Specialità Medicinali (altro: farmaci ospedalieri)*	€.	*0*	*29*	*29*		7	7	7	8	0	0
4.20.05.10.010.020.00.000	Farmaceutici: Specialità Medicinali (Doppio Canale ex Nota CUF 37)	€.	0	20.070	20.070		5.017	5.017	5.018	5.018	0	0
4.20.05.10.010.030.00.000	Farmaceutici: Specialità Medicinali (Primo Ciclo terapeutico D.G.R. 10246/02)	€.	0	0	0		0	0	0	0	0	0
4.20.05.10.010.810.00.000	Farmaceutici: Specialità Medicinali da ATS/ASST/Fondazioni della Regione	€.	0	0	0		0	0	0	0	0	0
4.20.05.10.010.820.00.000	Farmaceutici: Specialità Medicinali (Doppio Canale ex Nota CUF 37) da ATS/ASST/Fondazioni della Regione	€.	0	0	0		0	0	0	0	0	0
4.20.05.10.020.010.00.000	Farmaceutici: Ossigeno	€.	0	0	0		0	0	0	0	0	0
4.20.05.10.020.020.00.000	Farmaceutici: Ossigeno (Doppio Canale)	€.	0	0	0		0	0	0	0	0	0
4.20.05.10.020.810.00.000	Farmaceutici: Ossigeno da ATS/ASST/Fondazioni della Regione	€.	0	0	0		0	0	0	0	0	0
4.20.05.10.020.820.00.000	Farmaceutici: Ossigeno (Doppio Canale) da ATS/ASST/Fondazioni della Regione	€.	0	0	0		0	0	0	0	0	0
4.20.05.10.025.010.00.000	Farmaceutici: Specialità Medicinali SENZA AIC	€.	0	0	0		0	0	0	0	0	0
4.20.05.10.025.020.00.000	Farmaceutici: Galenici e altri medicinali SENZA AIC	€.	0	0	0		0	0	0	0	0	0
4.20.05.10.025.030.00.000	Farmaceutici: Ossigeno e gas medicali SENZA AIC	€.	0	0	0		0	0	0	0	0	0
4.20.05.10.030.010.00.000	Emoderivati	€.	0	0	0		0	0	0	0	0	0
4.20.05.10.030.012.00.000	Emoderivati da Privati SOLAMENTE OVE GESTITI NELL'AMBITO DEL CONSORZIO INTERREGIONALE]	€.	0	0	0		0	0	0	0	0	0
4.20.05.10.030.020.00.000	Emoderivati (Doppio Canale ex Nota CUF 37)	€.	0	0	0		0	0	0	0	0	0
4.20.05.10.030.810.00.000	Emoderivati da ATS/ASST/Fondazioni della Regione ESCLUSI EMODERIVATI GESTITI VIA CONSORZIO INTERREGIONALE]	€.	0	0	0		0	0	0	0	0	0
4.20.05.10.030.812.00.000	Emoderivati da ATS/ASST/Fondazioni della Regione SOLAMENTE OVE GESTITI NELL'AMBITO DEL CONSORZIO INTERREGIONALE]	€.	0	0	0		0	0	0	0	0	0
4.20.05.10.030.815.00.000	Emoderivati da Az. Pubbliche ExtraRegione SOLAMENTE OVE GESTITI NELL'AMBITO DEL CONSORZIO INTERREGIONALE]	€.	0	0	0		0	0	0	0	0	0
4.20.05.10.030.820.00.000	Emoderivati (Doppio Canale ex Nota CUF 37) da ATS/ASST/Fondazioni della Regione	€.	0	0	0		0	0	0	0	0	0
4.20.05.10.040.010.00.000	Prodotti dietetici	€.	0	0	0		0	0	0	0	0	0
4.20.05.10.050.010.00.000	Dispositivi medici: Cnd W - Materiali Diagnostici in vitro	€.	0	251	251		62	63	63	63	0	0
4.20.05.10.050.020.00.000	Dispositivi medici: Cnd Z - Materiali diagnostici (materiale per apparecchiature sanitare e relativi componenti)	€.	0	0	0		0	0	0	0	0	0

Bozza

4.20.05.10.050.030.00.000	Prodotti chimici: Materiali diagnostici (senza Cnd)	€.	0	4	*4*		1	1	1	1	0	0
4.20.05.10.060.010.00.000	Dispositivi medici: Presidi chirurgici e materiali sanitari - Cnd: A; B; D; G; H; K; L; M; N; Q; R; S; T [escluso T04]; U; V; Y	€.	0									
4.20.05.10.060.011.00.000	Dispositivi Medici: Cnd A - Dispositivi da somministrazione, prelievo e raccolta	€.	0	8	*8*		2	2	2	2	0	0
4.20.05.10.060.012.00.000	Dispositivi Medici: Cnd K, L - Strumentario chirurgico	€.	0	4	*4*		1	1	1	1	0	0
4.20.05.10.060.013.00.000	Dispositivi Medici: Cnd H - Dispositivi di sutura	€.	0	4	*4*		1	1	1	1	0	0
4.20.05.10.060.014.00.000	Dispositivi Medici: Cnd M - Dispositivi per medicazioni generali e specialistiche	€.	0	8	*8*		2	2	2	2	0	0
4.20.05.10.060.015.00.000	Dispositivi Medici: Cnd T - Dispositivi di protezione e ausili per incontinenza (d. lgs. 46/97)	€.	0	11	*11*		3	3	3	2	0	0
4.20.05.10.060.016.00.000	Dispositivi Medici: Cnd Y - Supporti o ausili tecnici per persone disabili	€.	0	0	*0*		0	0	0	0	0	0
4.20.05.10.060.017.00.000	Dispositivi Medici: Cnd B; G; N; Q; R; U - Presidi medico-chirurgici specialistici	€.	0	0	*0*		0	0	0	0	0	0
4.20.05.10.060.018.00.000	Dispositivi Medici: Cnd: D; S; V - Disinfettanti, prodotti per sterilizzazione e dispositivi vari	€.	0	15	*15*		4	4	3	4	0	0
4.20.05.10.060.020.00.000	Dispositivi medici: Cnd: C - Dispositivi per appar. Cardiocircolatorio		0	0	*0*		0	0	0	0	0	0
4.20.05.10.060.030.00.000	Dispositivi medici con repertorio e senza CND (tipo 2, kit)	€.	0	0	*0*		0	0	0	0	0	0
4.20.05.10.060.040.00.000	Dispositivi medici non registrati in Italia (senza repertorio e con CND assimilabile)	€.	0	0	*0*		0	0	0	0	0	0
4.20.05.10.070.010.00.000	Materiale chirurgico e prodotti per uso veterinario	€.	0	27	*27*		6	7	7	7	0	0
4.20.05.10.080.010.00.000	Materiali protesici (c.d. protesica "Maggiore") - Cnd: Y	€.	0	0	*0*		0	0	0	0	0	0
4.20.05.10.080.020.00.000	Materiali protesici (c.d. protesica "Minore")] - Cnd: T04	€.	0	0	*0*		0	0	0	0	0	0
4.20.05.10.080.030.00.000	Dispositivi Medici: Cnd: J - impiantabili attivi: Materiali protesici (endoprotesi)	€.	0	0	*0*		0	0	0	0	0	0
4.20.05.10.080.040.00.000	Dispositivi medici: Cnd: P - Materiali protesici (endoprotesi non attive)		0	0	*0*		0	0	0	0	0	0
4.20.05.10.090.010.00.000	Dispositivi Medici: Cnd F - Materiali per emodialisi	€.	0	0	*0*		0	0	0	0	0	0
4.20.05.10.100.010.00.000	Materiali per la profilassi igienico-sanitari: sieri	€.	0	0	*0*		0	0	0	0	0	0
4.20.05.10.100.020.00.000	Materiali per la profilassi igienico-sanitari: vaccini	€.	0	4.552	*4.552*		1.138	1.138	1.138	1.138	0	0
4.20.05.10.120.010.00.000	Prodotti farmaceutici per uso veterinario	€.	0	40	*40*		10	10	10	10	0	0
4.20.05.10.130.010.00.000	Sangue ed emocomponenti	€.	0	15	*15*		3	4	4	4	0	0
4.20.05.10.130.800.00.000	Sangue ed emocomponenti acquistati Extraregione	€.	0	0	*0*		0	0	0	0	0	0
4.20.05.10.130.810.00.000	Sangue ed emocomponenti da ATS/ASST/Fondazioni della Regione	€.	0	0	*0*		0	0	0	0	0	0
4.20.05.10.800.010.00.000	Altri beni e prodotti sanitari (PRODOTTI SENZA REPERTORIO E/O CND)	€.	0	0	*0*		0	0	0	0	0	0
4.20.05.10.800.810.00.000	Altri beni e prodotti sanitari (escluso Specialità medicinali, ossigeno, emoderivati e sangue) da ATS/ASST/Fondazioni della Regione	€.	0	0	*0*		0	0	0	0	0	0

Gli acquisti vanno indicati al netto di sconti, resi e abbuoni

R.I.C.R.I.B.A.

4.20.05.20.000.000.00.000	**B.1.B) Acquisti di beni non sanitari - Totale**		-	382	*382*		94	95	96	97	-	-

COD_COGE_NI	Descrizione		Preconsuntivo al 31/12/2015	Preventivo al 31/12/2016	Variazione	Variazione %	Budget primo trimestre 2016	Budget secondo trimestre 2016	Budget terzo trimestre 2016	Budget quarto trimestre 2016	Dettaglio costi per natura degli Utilizzi contributi	Dettaglio costi per natura dei contributi
4.20.05.20.010.010.00.000	Prodotti alimentari	€.	0	0	*0*		0	0	0	0	0	0
4.20.05.20.020.010.00.000	Materiale di guardaroba, di pulizia e di convivenza in genere	€.	0	11	*11*		2	3	3	3	0	0
4.20.05.20.030.010.00.000	Carburanti e lubrificanti	€.	0	106	*106*		26	26	27	27	0	0
4.20.05.20.030.020.00.000	Combustibili	€.	0	80	*80*		20	20	20	20	0	0
4.20.05.20.040.010.00.000	Cancelleria e stampati	€.	0	121	*121*		30	30	31	30	0	0
4.20.05.20.050.010.00.000	Supporti informatici e materiale per EDP	€.	0	45	*45*		11	11	11	12	0	0
4.20.05.20.060.010.00.000	Materiale per manutenzioni e riparazioni immobili e loro pertinenze	€.	0	2	*2*		1	1	0	0	0	0
4.20.05.20.060.020.00.000	Materiale per manutenzioni e riparazioni mobili e macchine	€.	0	2	*2*		1	1	0	0	0	0
4.20.05.20.060.030.00.000	Materiale per manutenzioni e riparazioni attrezzature tecnico scientifico sanitarie	€.	0	6	*6*		1	1	2	2	0	0
4.20.05.20.060.040.00.000	Materiale per manutenzioni e riparazioni attrezzature tecnico economali	€.	0	0	*0*		0	0	0	0	0	0
4.20.05.20.060.050.00.000	Materiale per manutenzioni e riparazioni automezzi (sanitari e non)	€.	0	0	*0*		0	0	0	0	0	0
4.20.05.20.060.080.00.000	Materiale per manutenzioni e riparazioni - Altro	€.	0	0	*0*		0	0	0	0	0	0
4.20.05.20.800.010.00.000	Altri beni non sanitari	€.	0	9	*9*		2	2	2	3	0	0
4.20.05.20.800.810.00.000	Altri beni non sanitari da ATS/ASST/Fondazioni della Regione	€.	0	0	*0*		0	0	0	0	0	0
4.20.05.20.800.900.00.000	REGIONE: Acquisti di beni non sanitari - Spese dirette regionali	€.	0	0	*0*		0	0	0	0	0	0

Gli acquisti vanno indicati al netto di sconti, resi e abbuoni

			Preconsuntivo al 31/12/2015	Preventivo al 31/12/2016	Variazione	Variazione %	Budget primo trimestre 2016	Budget secondo trimestre 2016	Budget terzo trimestre 2016	Budget quarto trimestre 2016	Dettaglio costi per natura degli Utilizzi contributi	Dettaglio costi per natura dei contributi
4.20.10.00.000.000.00.000	**B.2) Acquisti di servizi - Totale**	€.	0	1.350.654	*1.350.654*		337.624	337.651	337.676	337.703	1.113	11.494

			Preconsuntivo al 31/12/2015	Preventivo al 31/12/2016	Variazione	Variazione %	Budget primo trimestre 2016	Budget secondo trimestre 2016	Budget terzo trimestre 2016	Budget quarto trimestre 2016	Dettaglio costi per natura degli Utilizzi contributi	Dettaglio costi per natura dei contributi
4.20.10.10.000.000.00.000	**B.2.A) Acquisti di servizi sanitari - Totale**	€.	0	1.346.223	*1.346.223*		336.530	336.548	336.561	336.584	1.113	10.961
4.20.10.10.010.000.00.000	**B.2.A.1) Acquisti di servizi sanitari per medicina di base - Totale**	€.	-	99.346	*99.346*	-9934600,00%	24.836	24.836	24.837	24.837	-	-

COD_COGE_NI	Descrizione		Preconsuntivo al 31/12/2015	Preventivo al 31/12/2016	Variazione	Variazione %	Budget primo trimestre 2016	Budget secondo trimestre 2016	Budget terzo trimestre 2016	Budget quarto trimestre 2016	Dettaglio costi per natura degli Utilizzi contributi	Dettaglio costi per natura dei contributi
4.20.10.10.010.010.00.000	Assistenza per medicina di base convenzionata: Medici Medicina Generale	€.	0	71.688	*71.688*		17.922	17.922	17.922	17.922	0	0
4.20.10.10.010.020.00.000	Assistenza per medicina di base convenzionata: Pediatri Libera Scelta	€.	0	20.092	*20.092*		5.023	5.023	5.023	5.023	0	0
4.20.10.10.010.030.00.000	Assistenza per medicina di base convenzionata: Medici Guardia medica - Continuità assistenziale	€.	0	7.418	*7.418*		1.854	1.854	1.855	1.855	0	0
4.20.10.10.010.040.00.000	Assistenza per medicina di base convenzionata: Medicina dei servizi	€.	0	0	*0*		0	0	0	0	0	0
4.20.10.10.010.050.00.000	Assistenza per medicina di base convenzionata: Psicologi	€.	0	0	*0*		0	0	0	0	0	0
4.20.10.10.010.060.00.000	Assistenza per medicina di base convenzionata: Medici 118	€.	0	0	*0*		0	0	0	0	0	0
4.20.10.10.010.100.00.000	Altra assistenza per medicina di base	€.	0	0	*0*		0	0	0	0	0	0
4.20.10.10.010.200.00.000	Assistenza per medicina di base convenzionata: da pubblico Mobilità (Extra Regione)	€.	0	148	*148*		37	37	37	37	0	0
4.20.10.10.010.900.00.000	REGIONE: Mobilità attiva MMG da contabilizzare a costo	€.	0	0	*0*		0	0	0	0	0	0

4.20.10.10.020.000.00.000	**B.2.A.2) Acquisti di servizi sanitari per farmaceutica - Totale**	€.	-	145.796	*145.796*		36.448	36.447	36.449	36.452	-	-

COD_COGE_NI	Descrizione		Preconsuntivo al 31/12/2015	Preventivo al 31/12/2016	Variazione	Variazione %	Budget primo trimestre 2016	Budget secondo trimestre 2016	Budget terzo trimestre 2016	Budget quarto trimestre 2016	Dettaglio costi per natura degli Utilizzi contributi	Dettaglio costi per natura dei contributi
4.20.10.10.020.010.10.000	acquisto di prestazioni di farmaceutica da farmacie ubicate nel proprio territorio (Farmaceutica convenzionata ex art. 8, c. 2, D. Lgs. 502/92): Farmaci	€.	0	140.677	*140.677*		35.169	35.169	35.169	35.170	0	0
4.20.10.10.020.010.20.000	acquisto di prestazioni di farmaceutica da farmacie ubicate in altre province lombarde (Farmaceutica convenzionata ex art. 8, c. 2, D. Lgs. 502/92): Farmaci	€.	0	2.280	*2.280*		570	570	570	570	0	0
4.20.10.10.020.010.30.000	acquisto di prestazioni di farmaceutica da farmacie ubicate fuori regione (Farmaceutica convenzionata ex art. 8, c. 2, D. Lgs. 502/92): Farmaci (Mobilità passiva in compensazione)	€.	0	432	*432*		108	108	108	108	0	0
4.20.10.10.020.020.10.000	acquisto di prestazioni di farmaceutica da farmacie ubicate nel proprio territorio (Farmaceutica convenzionata ex art. 8, c. 2, D. Lgs. 502/92): Galenici	€.	0	0	*0*		0	0	0	0	0	0
4.20.10.10.020.020.20.000	acquisto di prestazioni di farmaceutica da farmacie ubicate in altre province lombarde (Farmaceutica convenzionata ex art. 8, c. 2, D. Lgs. 502/92): Galenici	€.	0	3	*3*		1	0	1	1	0	0
4.20.10.10.020.030.10.000	acquisto di prestazioni di farmaceutica da farmacie ubicate nel proprio territorio (Farmaceutica convenzionata ex art. 8, c. 2, D. Lgs. 502/92): Ossigeno	€.	0	150	*150*		37	37	38	38	0	0
4.20.10.10.020.030.20.000	acquisto di prestazioni di farmaceutica da farmacie ubicate in altre province lombarde (Farmaceutica convenzionata ex art. 8, c. 2, D. Lgs. 502/92): Ossigeno	€.	0	45	*45*		11	11	11	12	0	0
4.20.10.10.020.040.10.000	acquisto di prestazioni di farmaceutica da farmacie rurali	€.	0	0	*0*		0	0	0	0	0	0
4.20.10.10.020.040.20.000	Indennità farmacie rurali	€.	0	177	*177*		44	44	44	45	0	0
4.20.10.10.020.050.10.000	contributi ENPAF per acquisto di prestazioni di farmaceutica (Farmaceutica convenzionata ex art. 8, c. 2, D. Lgs. 502/92)	€.	0	2.032	*2.032*		508	508	508	508	0	0
4.20.10.10.020.090.10.000	altri contributi relativi alle prestazioni di farmaceutica Convenzionata	€.	0	0	*0*		0	0	0	0	0	0
4.20.10.10.020.900.90.000	REGIONE: Mobilità attiva Farmaceutica da contabilizzare a costo	€.	0	0	*0*		0	0	0	0	0	0

PROGETTO ATS

4.20.10.10.030.000.00.000	**B.2.A.3) Acquisti di servizi sanitari per assistenza specialistica ambulatoriale - Totale**	**€.**	**-**	**230.426**	***230.426***		**57.599**	**57.605**	**57.610**	**57.612**	**-**	**1.200**

COD_COGE_NI	*Descrizione*		*Preconsuntivo al 31/12/2015*	*Preventivo al 31/12/2016*	*Variazione*	*Variazione %*	*Budget primo trimestre 2016*	*Budget secondo trimestre 2016*	*Budget terzo trimestre 2016*	*Budget quarto trimestre 2016*	*Dettaglio costi per natura degli Utilizzi contributi*	*Dettaglio costi per natura dei contributi*
4.20.10.10.030.010.10.010	acquisto di prestazioni ambulatoriali da strutture pubbliche ubicate nel proprio territorio: ASST/ATS/Fondazioni pubbliche	€.	0	108.459	*108.459*		27.114	27.115	27.115	27.115	0	0
4.20.10.10.030.010.10.020	acquisto di prestazioni ambulatoriali da strutture pubbliche ubicate nel proprio territorio: altri soggetti pubblici	€.	0	0	*0*		0	0	0	0	0	0
4.20.10.10.030.010.10.030	acquisto di prestazioni ambulatoriali in strutture pubbliche ubicate in altre province della Lombardia: ASST/ATS/Fondazioni pubbliche	€.	0	11.636	*11.636*		2.909	2.909	2.909	2.909	0	0
4.20.10.10.030.010.10.050	acquisto di prestazioni ambulatoriali in strutture pubbliche ubicate in altre province della Lombardia: altri soggetti pubblici	€.	0	0	*0*		0	0	0	0	0	0
4.20.10.10.030.010.20.010	acquisto di prestazioni ambulatoriali da strutture private ubicate nel proprio territorio: IRCCS privati	€.	0	11	*11*		2	3	3	3	0	0
4.20.10.10.030.010.20.020	acquisto di prestazioni ambulatoriali da strutture private ubicate nel proprio territorio: ospedali classificati	€.	0	0	*0*		0	0	0	0	0	0
4.20.10.10.030.010.20.030	acquisto di prestazioni ambulatoriali da strutture private ubicate nel proprio territorio: case di cura private	€.	0	86.498	*86.498*		21.624	21.624	21.625	21.625	0	0
4.20.10.10.030.010.20.040	acquisto di prestazioni ambulatoriali da strutture private ubicate nel proprio territorio: strutture accreditate	€.	0	7.200	*7.200*		1.800	1.800	1.800	1.800	0	0
4.20.10.10.030.010.20.110	acquisto di prestazioni ambulatoriali in strutture private ubicate in altre province della Lombardia: IRCCS privati	€.	0	2.223	*2.223*		555	556	556	556	0	0
4.20.10.10.030.010.20.120	acquisto di prestazioni ambulatoriali in strutture private ubicate in altre province della Lombardia: ospedali classificati	€.	0	50	*50*		12	12	13	13	0	0
4.20.10.10.030.010.20.130	acquisto di prestazioni ambulatoriali in strutture private ubicate in altre province della Lombardia: case di cura private	€.	0	1.700	*1.700*		425	425	425	425	0	0
4.20.10.10.030.010.20.140	acquisto di prestazioni ambulatoriali in strutture private ubicate in altre province della Lombardia: strutture accreditate	€.	0	2.700	*2.700*		675	675	675	675	0	0
4.20.10.10.030.010.30.010	acquisto di prestazioni ambulatoriali in strutture ubicate fuori Regione (mobilità passiva in compensazione)	€.	0	1.818	*1.818*		454	454	455	455	0	0
4.20.10.10.030.020.10.010	assistenza medico specialistica convenzionata interna (SUMAI)	€.	0	0	*0*		0	0	0	0	0	0
4.20.10.10.030.030.10.010	Prestazioni di "screening" in strutture pubbliche ubicate nel proprio territorio: ASST/ATS/Fondazioni pubbliche	€.	0	1.421	*1.421*		355	355	355	356	0	0
4.20.10.10.030.030.10.020	Prestazioni di "screening" in strutture pubbliche ubicate nel proprio territorio: altri soggetti pubblici	€.	0	0	*0*		0	0	0	0	0	0
4.20.10.10.030.030.10.030	Prestazioni di "screening" in strutture pubbliche ubicate in altre province della Lombardia: ASST/ATS/Fondazioni pubbliche	€.	0	0	*0*		0	0	0	0	0	0
4.20.10.10.030.030.20.010	Prestazioni di "screening" in strutture private ubicate nel proprio territorio: IRCCS privati	€.	0	0	*0*		0	0	0	0	0	0
4.20.10.10.030.030.20.020	Prestazioni di "screening" in strutture private ubicate nel proprio territorio: ospedali classificati	€.	0	0	*0*		0	0	0	0	0	0
4.20.10.10.030.030.20.030	Prestazioni di "screening" in strutture private ubicate nel proprio territorio: case di cura private	€.	0	526	*526*		131	131	132	132	0	0
4.20.10.10.030.030.20.040	Prestazioni di "screening" in strutture private ubicate nel proprio territorio: strutture accreditate	€.	0	0	*0*		0	0	0	0	0	0
4.20.10.10.030.030.20.110	Prestazioni di "screening" in strutture private ubicate in altre province della Lombardia: IRCCS privati	€.	0	0	*0*		0	0	0	0	0	0
4.20.10.10.030.030.20.120	Prestazioni di "screening" in strutture private ubicate in altre province della Lombardia: ospedali classificati	€.	0	0	*0*		0	0	0	0	0	0
4.20.10.10.030.030.20.130	Prestazioni di "screening" in strutture private ubicate in altre province della Lombardia: case di cura private	€.	0	0	*0*		0	0	0	0	0	0
4.20.10.10.030.030.20.140	Prestazioni di "screening" in strutture private ubicate in altre province della Lombardia: strutture accreditate	€.	0	0	*0*		0	0	0	0	0	0
4.20.10.10.030.030.30.010	acquisto di prestazioni di "screening" in strutture ubicate fuori Regione (mobilità passiva in compensazione)	€.	0	0	*0*		0	0	0	0	0	0
4.20.10.10.030.040.10.010	acquisto di prestazioni di Neuro-psichiatria Infantile (Uonpia) in strutture pubbliche ubicate nel proprio territorio: ASST/ATS/Fondazioni pubbliche	€.	0	4.330	*4.330*		1.081	1.083	1.083	1.083	0	1.200
4.20.10.10.030.040.10.020	acquisto di prestazioni di Neuro-psichiatria Infantile (Uonpia) in strutture pubbliche ubicate nel proprio territorio: altri soggetti pubblici	€.	0	0	*0*		0	0	0	0	0	0
4.20.10.10.030.040.10.030	acquisto di prestazioni di Neuro-psichiatria Infantile (Uonpia) in strutture pubbliche ubicate in altre province della Lombardia: ASST/ATS/Fondazioni pubbliche	€.	0	93	*93*		23	23	23	24	0	0
4.20.10.10.030.040.10.040	acquisto di prestazioni di Neuro-psichiatria Infantile (Uonpia) in strutture pubbliche ubicate in altre province della Lombardia: altri soggetti pubblici	€.	0	0	*0*		0	0	0	0	0	0
4.20.10.10.030.040.20.010	acquisto di prestazioni di Neuro-psichiatria Infantile (Uonpia) in strutture private ubicate nel proprio territorio: IRCCS privati	€.	0	0	*0*		0	0	0	0	0	0
4.20.10.10.030.040.20.030	acquisto di prestazioni di Neuro-psichiatria Infantile (Uonpia) in strutture private ubicate nel proprio territorio: case di cura private	€.	0	0	*0*		0	0	0	0	0	0
4.20.10.10.030.040.20.040	acquisto di prestazioni di Neuro-psichiatria Infantile (Uonpia) in strutture private ubicate nel proprio territorio: strutture accreditate	€.	0	566	*566*		141	141	142	142	0	0
4.20.10.10.030.040.20.110	acquisto di prestazioni di Neuro-psichiatria Infantile (Uonpia) in strutture private ubicate in altre province lombarde: IRCCS privati	€.	0	0	*0*		0	0	0	0	0	0
4.20.10.10.030.040.20.120	acquisto di prestazioni di Neuro-psichiatria Infantile (Uonpia) in strutture private ubicate in altre province lombarde: ospedali classificati	€.	0	0	*0*		0	0	0	0	0	0
4.20.10.10.030.040.20.130	acquisto di prestazioni di Neuro-psichiatria Infantile (Uonpia) in strutture private ubicate in altre province lombarde: case di cura private	€.	0	0	*0*		0	0	0	0	0	0
4.20.10.10.030.040.20.140	acquisto di prestazioni di Neuro-psichiatria Infantile (Uonpia) in strutture private ubicate in altre province lombarde: strutture accreditate	€.	0	400	*400*		100	100	100	100	0	0
4.20.10.10.030.040.30.010	acquisto di prestazioni di Neuro-psichiatria Infantile (Uonpia) in strutture private ubicate fuori regione (mobilità passiva non in compensazione)	€.	0	795	*795*		198	199	199	199	0	0

4.20.10.10.040.000.00.000	**B.2.A.4) Acquisti di servizi sanitari per assistenza riabilitativa - Totale**	**€.**	**-**	**16.743**	***16.743***		**4.185**	**4.185**	**4.186**	**4.187**	**-**	**-**

COD_COGE_NI	*Descrizione*		*Preconsuntivo al 31/12/2015*	*Preventivo al 31/12/2016*	*Variazione*	*Variazione %*	*Budget primo trimestre 2016*	*Budget secondo trimestre 2016*	*Budget terzo trimestre 2016*	*Budget quarto trimestre 2016*	*Dettaglio costi per natura degli Utilizzi contributi*	*Dettaglio costi per natura dei contributi*
4.20.10.10.040.010.10.000	acquisto di prestazioni socio sanitarie integrate da strutture ubicate nel proprio territorio da I.D.R. extraosp. Art. 26 L.833/78 e da strutture di riabilitazione riclassificate ex Dgr n. 19883/2004 pubblici	€.	0	0	*0*		0	0	0	0	0	0

Proposta di Bilancio

4.20.10.10.040.010.20.000	acquisto di prestazioni socio sanitarie integrate da strutture ubicate in altre province della Regione da I.D.R. extraosp. Art. 26 L.833/78 e da strutture di riabilitazione riclassificate ex Dgr n. 19883/2004 pubblici	€.	0	0	*0*		0	0	0	0	0	0
4.20.10.10.040.010.30.000	acquisto di prestazioni socio sanitarie integrate da strutture ubicate fuori Regione da I.D.R. extraosp. Art.26 €.833/78 pubblici (non soggetto a compensazione)	€.	0	0	*0*		0	0	0	0	0	0
4.20.10.10.040.020.10.000	acquisto di prestazioni socio sanitarie integrate da strutture ubicate nel proprio territorio da I.D.R. extraosp. Art. 26 L.833/78 e da strutture di riabilitazione riclassificate ex Dgr n. 19883/2004 privati	€.	0	13.753	*13.753*		3.438	3.438	3.438	3.439	0	0
4.20.10.10.040.020.20.000	acquisto di prestazioni socio sanitarie integrate da strutture ubicate in altre province della Regione da I.D.R. extraosp. Art. 26 L.833/78 e da strutture di riabilitazione riclassificate ex Dgr n. 19883/2004 privati	€.	0	2.800	*2.800*		700	700	700	700	0	0
4.20.10.10.040.020.30.000	acquisto di prestazioni socio sanitarie integrate da strutture ubicate fuori Regione da I.D.R. extraosp. Art.26 L.833/78 privati	€.	0	190	*190*		47	47	48	48	0	0
4.20.10.10.050.000.00.000	**B.2.A.5) Acquisti servizi sanitari per assistenza integrativa e protesica - Totale**	€.	-	**16.727**	***16.727***		**4.191**	**4.192**	**4.172**	**4.172**	**-**	**-**

COD_COGE_NI	*Descrizione*		*Preconsuntivo al 31/12/2015*	*Preventivo al 31/12/2016*	*Variazione*	*Variazione %*	*Budget primo trimestre 2016*	*Budget secondo trimestre 2016*	*Budget terzo trimestre 2016*	*Budget quarto trimestre 2016*	*Dettaglio costi per natura degli Utilizzi contributi*	*Dettaglio costi per natura dei contributi*
4.20.10.10.050.010.00.000	acquisto di prestazioni di farmaceutica da farmacie ubicate nel proprio territorio (Farmaceutica convenzionata ex art. 8, c. 2, D. Lgs. 502/92): Protesica	€.	0	70	*70*		17	17	18	18	0	0
4.20.10.10.050.020.00.000	acquisto di prestazioni di farmaceutica da farmacie ubicate in altre province lombarde (Farmaceutica convenzionata ex art. 8, c. 2, D. Lgs. 502/92): Protesica	€.	0	0	*0*		0	0	0	0	0	0
4.20.10.10.050.030.00.000	acquisto di prestazioni di farmaceutica da farmacie ubicate fuori regione (Farmaceutica convenzionata ex art. 8, c. 2, D. Lgs. 502/92): Protesica	€.	0	6	*6*		1	1	2	2	0	0
4.20.10.10.050.110.00.000	acquisto di prestazioni di farmaceutica da farmacie ubicate nel proprio territorio (Farmaceutica convenzionata ex art. 8, c. 2, D. Lgs. 502/92): Dietetica	€.	0	550	*550*		137	137	138	138	0	0
4.20.10.10.050.120.00.000	acquisto di prestazioni di farmaceutica da farmacie ubicate in altre province lombarde (Farmaceutica convenzionata ex art. 8, c. 2, D. Lgs. 502/92): Dietetica	€.	0	0	*0*		0	0	0	0	0	0
4.20.10.10.050.130.00.000	acquisto di prestazioni di farmaceutica da farmacie ubicate fuori regione (Farmaceutica convenzionata ex art. 8, c. 2, D. Lgs. 502/92): Dietetica	€.	0	6	*6*		1	1	2	2	0	0

P.I.S.C.R.I.B.A.

4.20.10.10.050.150.00.000	acquisto di prestazioni di farmaceutica da farmacie ubicate nel proprio territorio (Farmaceutica convenzionata ex art. 8, c. 2, D. Lgs. 502/92): Diabetica	€.	0	0	0		0	0	0	0	0	0
4.20.10.10.050.152.00.000	acquisto di prestazioni di farmaceutica da farmacie ubicate in altre province lombarde (Farmaceutica convenzionata ex art. 8, c. 2, D. Lgs. 502/92): Diabetica	€.	0	0	0		0	0	0	0	0	0
4.20.10.10.050.154.00.000	acquisto di prestazioni di farmaceutica da farmacie ubicate fuori regione (Farmaceutica convenzionata ex art. 8, c. 2, D. Lgs. 502/92): Diabetica	€.	0	7	7		1	2	2	2	0	0
4.20.10.10.050.210.00.000	Assistenza Integrativa (Dietetica) non erogata tramite Farmaceutica Convenzionata - Negozi non WebCare - (ex art. 8, c. 2, D.Lgs. 502/92)	€.	0	0	0		0	0	0	0	0	0
4.20.10.10.050.215.00.000	Assistenza Integrativa (Dietetica) non erogata tramite Farmaceutica Convenzionata - WEBCARE -(ex art. 8, c. 2, D.Lgs. 502/92)	€.	0	5.738	5.738		1.434	1.434	1.435	1.435	0	0
4.20.10.10.050.220.00.000	Assistenza Integrativa (Ausili per Diabetici) non erogata tramite Farmaceutica Convenzionata (ex art. 8, c. 2, D.Lgs. 502/92)	€.	0	7.700	7.700		1.925	1.925	1.925	1.925	0	0
4.20.10.10.050.310.00.000	Assistenza Protesica non erogata tramite Farmaceutica Convenzionata (ex art. 8, c. 2, D.Lgs. 502/92) c.d. protesica "Maggiore"	€.	0	50	50		25	25	0	0	0	0
4.20.10.10.050.320.00.000	Assistenza Protesica non erogata tramite Farmaceutica Convenzionata (ex art. 8, c. 2, D.Lgs. 502/92) c.d. protesica "Minore"	€.	0	2.600	2.600		650	650	650	650	0	0
4.20.10.10.050.330.00.000	Assistenza Protesica non erogata tramite Farmaceutica Convenzionata (ex art. 8, c. 2, D.Lgs. 502/92) - Costi di gestione magazzino	€.	0	0	0		0	0	0	0	0	0
4.20.10.10.050.332.00.000	Acquisto di prestazioni relative all'Assistenza Integrativa - Nutrizione Artificiale Enterale	€.	0	0	0		0	0	0	0	0	0
4.20.10.10.050.334.00.000	Acquisto di prestazioni relative all'Assistenza Integrativa (SOLO Servizio Distributivo da privato)	€.	0	0	0		0	0	0	0	0	0
4.20.10.10.050.336.00.000	Acquisto di prestazioni relative all'Assistenza Protesica (SOLO Servizio Distributivo da privato)	€.	0	0	0		0	0	0	0	0	0
4.20.10.10.050.400.00.000	Acquisto di prestazioni relative all'Assistenza Protesica Extraregione	€.	0	0	0		0	0	0	0	0	0
4.20.10.10.050.450.00.000	Acquisto di prestazioni relative all'Assistenza Integrativa Extraregione	€.	0	0	0		0	0	0	0	0	0
4.20.10.10.060.000.00.000	**B.2.A.6) Acquisti servizi sanitari per assistenza ospedaliera - Totale**	**€.**	**-**	**501.326**	***501.326***		**125.330**	**125.329**	**125.332**	**125.335**	**-**	**-**

COD_COGE_NI	*Descrizione*		*Preconsuntivo al 31/12/2015*	*Preventivo al 31/12/2016*	*Variazione*	*Variazione %*	*Budget primo trimestre 2016*	*Budget secondo trimestre 2016*	*Budget terzo trimestre 2016*	*Budget quarto trimestre 2016*	*Dettaglio costi per natura degli Utilizzi contributi*	*Dettaglio costi per natura dei contributi*
4.20.10.10.060.010.10.000	acquisto di Drg da strutture pubbliche ubicate nel proprio territorio: ASST/Fondazioni pubbliche	€.	0	273.850	273.850		68.463	68.462	68.462	68.463	0	0
4.20.10.10.060.010.30.000	acquisto di Drg da strutture pubbliche ubicate in altre province della Lombardia: ATS/ASST/Fondazioni pubbliche	€.	0	34.942	34.942		8.735	8.735	8.736	8.736	0	0
4.20.10.10.060.010.40.000	acquisto di Drg da strutture pubbliche ubicate in altre province della Lombardia: altri soggetti pubblici	€.	0	0	0		0	0	0	0	0	0
4.20.10.10.060.010.80.000	acquisto di Drg da strutture pubbliche ubicate fuori Regione (mobilità passiva in compensazione)	€.	0	14.553	14.553		3.638	3.638	3.638	3.639	0	0
4.20.10.10.060.020.10.000	acquisto di Drg da erogatori privati ubicati nel proprio territorio: IRCCS privati	€.	0	0	0		0	0	0	0	0	0
4.20.10.10.060.020.20.000	acquisto di Drg da erogatori privati ubicati nel proprio territorio: ospedali classificati	€.	0	0	0		0	0	0	0	0	0
4.20.10.10.060.020.30.000	acquisto di Drg da erogatori privati ubicati nel proprio territorio: case di cura private	€.	0	153.560	153.560		38.390	38.390	38.390	38.390	0	0
4.20.10.10.060.020.40.000	acquisto di Drg da erogatori privati ubicati in altre province della Lombardia: IRCCS privati	€.	0	12.210	12.210		3.052	3.052	3.053	3.053	0	0
4.20.10.10.060.020.50.000	acquisto di Drg da erogatori privati ubicati in altre province della Lombardia: ospedali classificati	€.	0	245	245		61	61	61	62	0	0
4.20.10.10.060.020.60.000	acquisto di Drg da erogatori privati ubicati in altre province della Lombardia: case di cura private	€.	0	11.966	11.966		2.991	2.991	2.992	2.992	0	0
4.20.10.10.060.900.10.000	REGIONE: Mobilità attiva Ricoveri privato da contabilizzare a costo	€.	0	0	0		0	0	0	0	0	0
4.20.10.10.060.900.20.000	REGIONE: Funzioni non tariffate IRCCS privati + Altro	€.	0	0	0		0	0	0	0	0	0
4.20.10.10.060.900.30.000	REGIONE: Funzioni non tariffate ospedali classificati + Altro	€.	0	0	0		0	0	0	0	0	0
4.20.10.10.060.900.40.000	REGIONE: Funzioni non tariffate case di cura private + Altro	€.	0	0	0		0	0	0	0	0	0
4.20.10.10.070.000.00.000	**B.2.A.7) Acquisto prestazioni di psichiatria residenziale e semiresidenziale - Totale**	**€.**	**-**	**39.853**	***39.853***		**9.961**	**9.963**	**9.964**	**9.965**	**-**	**916**

COD_COGE_NI	*Descrizione*		*Preconsuntivo al 31/12/2015*	*Preventivo al 31/12/2016*	*Variazione*	*Variazione %*	*Budget primo trimestre 2016*	*Budget secondo trimestre 2016*	*Budget terzo trimestre 2016*	*Budget quarto trimestre 2016*	*Dettaglio costi per natura degli Utilizzi contributi*	*Dettaglio costi per natura dei contributi*
4.20.10.10.070.010.10.000	acquisto di prestazioni di psichiatria in strutture pubbliche ubicate nel proprio territorio: ASST/Fondazioni pubbliche	€.	0	19.357	19.357		4.839	4.839	4.839	4.840	0	866
4.20.10.10.070.010.30.000	acquisto di prestazioni di psichiatria in strutture pubbliche ubicate in altre province lombarde: ATS/ASST/Fondazioni pubbliche	€.	0	143	143		35	36	36	36	0	0
4.20.10.10.070.010.40.000	acquisto di prestazioni di psichiatria in strutture pubbliche ubicate in altre province lombarde: altri soggetti pubblici	€.	0	0	0		0	0	0	0	0	0
4.20.10.10.070.020.10.000	acquisto di prestazioni di psichiatria in strutture private accreditate a contratto ubicate nel proprio territorio	€.	0	11.450	11.450		2.862	2.862	2.863	2.863	0	50
4.20.10.10.070.020.20.000	acquisto di prestazioni di psichiatria in strutture private accreditate a contratto ubicate in altre province lombarde	€.	0	4.112	4.112		1.028	1.028	1.028	1.028	0	0
4.20.10.10.070.020.30.000	acquisto di prestazioni di psichiatria in strutture private accreditate NON a contratto ubicate nel proprio territorio	€.	0	2.468	2.468		617	617	617	617	0	0
4.20.10.10.070.020.40.000	acquisto di prestazioni di psichiatria in strutture private accreditate NON a contratto ubicate in altre province lombarde	€.	0	572	572		143	143	143	143	0	0
4.20.10.10.070.020.50.000	acquisto di prestazioni di psichiatria in strutture private ubicate fuori regione (Mobilità passiva non soggetta a compensazione)	€.	0	1.751	1.751		437	438	438	438	0	0
4.20.10.10.080.000.00.000	**B.2.A.8) Acquisto prestazioni di distribuzione farmaci e File F - Totale**	**€.**	**-**	**128.236**	***128.236***		**32.056**	**32.056**	**32.060**	**32.064**	**-**	**-**

COD_COGE_NI	*Descrizione*		*Preconsuntivo al 31/12/2015*	*Preventivo al 31/12/2016*	*Variazione*	*Variazione %*	*Budget primo trimestre 2016*	*Budget secondo trimestre 2016*	*Budget terzo trimestre 2016*	*Budget quarto trimestre 2016*	*Dettaglio costi per natura degli Utilizzi contributi*	*Dettaglio costi per natura dei contributi*
4.20.10.10.080.010.10.000	acquisto farmaci file F da struture pubbliche ubicate nel proprio territorio: ASST/Fondazioni pubbliche	€.	0	72.838	72.838		18.210	18.209	18.209	18.210	0	0

4.20.10.10.080.010.30.000	acquisto farmaci file F da strutture pubbliche ubicate in altre province della Regione: ATS/ASST/Fondazioni pubbliche	€.	0	15.344	*15.344*		3.836	3.836	3.836	3.836	0	0
4.20.10.10.080.010.40.000	acquisto farmaci file F da strutture pubbliche ubicate in altre province della Regione: altri Enti pubblici	€.	0	0	*0*		0	0	0	0	0	0
4.20.10.10.080.010.50.000	acquisto farmaci file F da Istituti penitenziari (anche per il tramite di ASST/Fondazioni pubbliche)	€.	0	0	*0*		0	0	0	0	0	0
4.20.10.10.080.010.80.000	acquisto farmaci file F fuori Regione (Mobilità passiva in compensazione)	€.	0	735	*735*		183	184	184	184	0	0
4.20.10.10.080.020.10.000	Acquisto farmaci file F da erogatori privati ubicati nel proprio territorio: IRCCS privati	€.	0	0	*0*		0	0	0	0	0	0
4.20.10.10.080.020.20.000	Acquisto farmaci file F da erogatori privati ubicati nel proprio territorio: ospedali classificati	€.	0	0	*0*		0	0	0	0	0	0
4.20.10.10.080.020.30.000	Acquisto farmaci file F da erogatori privati ubicati nel proprio territorio: case di cura private	€.	0	9.040	*9.040*		2.260	2.260	2.260	2.260	0	0
4.20.10.10.080.020.40.000	Acquisto farmaci file F da erogatori privati ubicati in altre province della Regione: IRCCS privati	€.	0	3.138	*3.138*		784	784	785	785	0	0
4.20.10.10.080.020.50.000	Acquisto farmaci file F da erogatori privati ubicati in altre province della Regione: ospedali classificati	€.	0	40	*40*		10	10	10	10	0	0
4.20.10.10.080.020.60.000	Acquisto farmaci file F da erogatori privati ubicati in altre province della Regione: case di cura private	€.	0	845	*845*		211	211	211	212	0	0
4.20.10.10.080.030.10.000	acquisto farmaci "Doppio canale" (ex Nota CUF 37 più ossigeno) da strutture pubbliche ubicate nel proprio territorio (rimborso farmaco più servizio): ASST/Fondazioni pubbliche	€.	0	14.310	*14.310*		3.577	3.577	3.578	3.578	0	0
4.20.10.10.080.030.30.000	acquisto farmaci "Doppio canale" (ex Nota CUF 37 più ossigeno) da strutture pubbliche ubicate in altre province (rimborso farmaco più servizio): ATS/ASST/Fondazioni pubbliche	€.	0	5.929	*5.929*		1.482	1.482	1.482	1.483	0	0
4.20.10.10.080.030.40.000	acquisto farmaci "Doppio canale" (ex Nota CUF 37 più ossigeno) da strutture pubbliche ubicate in altre province (rimborso farmaco più servizio): altri Enti pubblici	€.	0	0	*0*		0	0	0	0	0	0
4.20.10.10.080.040.10.000	Prestazioni di acquisto più servizio distributivo di "Doppio canale" da soggetti privati ubicati nel proprio territorio	€.	0	2.005	*2.005*		501	501	501	502	0	0
4.20.10.10.080.040.20.000	Prestazioni di acquisto più servizio distributivo di "Doppio canale" da soggetti privati ubicati in altre province	€.	0	1.186	*1.186*		296	296	297	297	0	0
4.20.10.10.080.040.30.000	Acquisti di prestazioni derivanti dall'attività di "Doppio Canale" (SOLO Servizio Distributivo da privato)	€.	0	2.500	*2.500*		625	625	625	625	0	0

P.I.S.C.R.I.B.A.

4.20.10.10.080.050.10.000	acquisto farmaci "Primo Ciclo" da strutture pubbliche ubicate nel proprio territorio: ASST/Fondazioni pubbliche	€.	0	295	*295*		73	74	74	74	0	0
4.20.10.10.080.050.30.000	acquisto farmaci "Primo Ciclo" da strutture pubbliche ubicate in altre province della Regione: ASST/Fondazioni pubbliche	€.	0	30	*30*		7	7	8	8	0	0
4.20.10.10.080.050.40.000	acquisto farmaci "Primo Ciclo" da strutture pubbliche ubicate in altre province della Regione: altri Enti pubblici	€.	0	0	*0*		0	0	0	0	0	0
4.20.10.10.080.050.80.000	acquisto farmaci "Primo Ciclo" da strutture ubicate fuori Regione (Mobilità passiva in compensazione)	€.	0	0	*0*		0	0	0	0	0	0
4.20.10.10.080.060.10.000	acquisto farmaci "Primo Ciclo" da strutture private ubicate nel proprio territorio	€.	0	0	*0*		0	0	0	0	0	0
4.20.10.10.080.060.20.000	acquisto farmaci "Primo Ciclo" da strutture private ubicate in altre province della Regione	€.	0	1	*1*		1	0	0	0	0	0
4.20.10.10.080.900.90.000	REGIONE: Mobilità attiva File F, Doppio Canale, Primo Ciclo privato da contabilizzare a costo	€.	0	0	*0*		0	0	0	0	0	0
4.20.10.10.090.000.00.000	**B.2.A.9) Acquisto prestazioni termali in convenzione - Totale**	€.	-	**3.041**	***3.041***		**760**	**760**	**760**	**761**	-	-

COD_COGE_NI	*Descrizione*		*Preconsuntivo al 31/12/2015*	*Preventivo al 31/12/2016*	*Variazione*	*Variazione %*	*Budget primo trimestre 2016*	*Budget secondo trimestre 2016*	*Budget terzo trimestre 2016*	*Budget quarto trimestre 2016*	*Dettaglio costi per natura degli Utilizzi contributi*	*Dettaglio costi per natura dei contributi*
4.20.10.10.090.010.00.000	assistenza termale in convenzione ubicate nel proprio territorio	€.	0	1.512	*1.512*		378	378	378	378	0	0
4.20.10.10.090.020.00.000	assistenza termale in convenzione ubicate in altre province della Regione	€.	0	500	*500*		125	125	125	125	0	0
4.20.10.10.090.030.00.000	assistenza termale in convenzione fuori Regione (Mobilità passiva in compensazione)	€.	0	1.029	*1.029*		257	257	257	258	0	0
4.20.10.10.090.900.00.000	REGIONE: Mobilità attiva prestazioni Termali privato da contabilizzare a costo	€.	0	0	*0*		0	0	0	0	0	0
4.20.10.10.100.000.00.000	**B.2.A.10) Acquisto prestazioni trasporto sanitari - Totale**	€.	-	**380**	***380***		**95**	**95**	**95**	**95**	-	-

COD_COGE_NI	*Descrizione*		*Preconsuntivo al 31/12/2015*	*Preventivo al 31/12/2016*	*Variazione*	*Variazione %*	*Budget primo trimestre 2016*	*Budget secondo trimestre 2016*	*Budget terzo trimestre 2016*	*Budget quarto trimestre 2016*	*Dettaglio costi per natura degli Utilizzi contributi*	*Dettaglio costi per natura dei contributi*
4.20.10.10.100.010.10.000	Trasporti sanitari per emergenza da pubblico (118)	€.	0	0	*0*		0	0	0	0	0	0
4.20.10.10.100.010.20.000	Altri Trasporti sanitari da pubblico	€.	0	0	*0*		0	0	0	0	0	0
4.20.10.10.100.010.80.000	Trasporti fuori regione (mobilità passiva in compensazione)	€.	0	380	*380*		95	95	95	95	0	0
4.20.10.10.100.020.10.000	Trasporti sanitari per emergenza da privato (118)	€.	0	0	*0*		0	0	0	0	0	0
4.20.10.10.100.020.20.000	Altri Trasporti sanitari da privato	€.	0	0	*0*		0	0	0	0	0	0
4.20.10.10.100.900.90.000	REGIONE: Mobilità attiva prestazioni di Trasporto privato da contabilizzare a costo	€.	0	0	*0*		0	0	0	0	0	0
4.20.10.10.110.000.00.000	**B.2.A.11) Acquisto prestazioni Socio-Sanitaria a rilevanza sanitaria - Totale**	€.	-	**132.806**	***132.806***	**-13280600,00%**	**33.191**	**33.197**	**33.207**	**33.211**	-	-

COD_COGE_NI	*Descrizione*		*Preconsuntivo al 31/12/2015*	*Preventivo al 31/12/2016*	*Variazione*	*Variazione %*	*Budget primo trimestre 2016*	*Budget secondo trimestre 2016*	*Budget terzo trimestre 2016*	*Budget quarto trimestre 2016*	*Dettaglio costi per natura degli Utilizzi contributi*	*Dettaglio costi per natura dei contributi*
4.20.10.10.110.010.10.010	acquisto di prestazioni socio sanitarie integrate da strutture ubicate nel proprio territorio: di cui da RSA pubbliche	€.	0	721	*721*		180	180	180	181	0	0
4.20.10.10.110.010.10.050	acquisto di prestazioni socio sanitarie integrate da strutture ubicate nel proprio territorio: di cui da C.D.I. pubblici	€.	0	314	*314*		78	78	79	79	0	0
4.20.10.10.110.010.10.060	acquisto di prestazioni socio sanitarie integrate da strutture ubicate nel proprio territorio: di cui da R.S.D. pubbliche	€.	0	0	*0*		0	0	0	0	0	0
4.20.10.10.110.010.10.080	acquisto di prestazioni socio sanitarie integrate da strutture ubicate nel proprio territorio: di cui da Centri Diurni per persone Disabili (C.D.D.) pubblici	€.	0	1.715	*1.715*		428	429	429	429	0	0
4.20.10.10.110.010.10.090	acquisto di prestazioni socio sanitarie integrate da strutture ubicate nel proprio territorio: di cui da Comunità alloggio Socio Sanitarie per persone con disabilità (C.S.S.) pubbliche	€.	0	0	*0*		0	0	0	0	0	0
4.20.10.10.110.010.10.100	acquisto di prestazioni socio sanitarie integrate da strutture ubicate nel proprio territorio: di cui per Hospice pubblici	€.	0	0	*0*		0	0	0	0	0	0
4.20.10.10.110.010.10.110	acquisto di prestazioni socio sanitarie integrate da strutture ubicate nel proprio teritorio: di cui per cure intermedie pubbliche	€.	0	0	*0*		0	0	0	0	0	0
4.20.10.10.110.010.20.010	acquisto di prestazioni socio sanitarie integrate da strutture ubicate in altre province della Regione: di cui da RSA pubbliche	€.	0	0	*0*		0	0	0	0	0	0
4.20.10.10.110.010.20.050	acquisto di prestazioni socio sanitarie integrate da strutture ubicate in altre province della Regione: di cui da C.D.I. pubblici	€.	0	0	*0*		0	0	0	0	0	0
4.20.10.10.110.010.20.060	acquisto di prestazioni socio sanitarie integrate da strutture ubicate in altre province della Regione: di cui da R.S.D. pubbliche	€.	0	0	*0*		0	0	0	0	0	0
4.20.10.10.110.010.20.070	acquisto di prestazioni socio sanitarie integrate da strutture pubbliche ubicate in altre province della Regione: di cui per pazienti ex O.P. di fascia B (al netto delle tariffe di accreditamento)	€.	0	0	*0*		0	0	0	0	0	0
4.20.10.10.110.010.20.080	acquisto di prestazioni socio sanitarie integrate da strutture ubicate in altre province della Regione: di cui da Centri Diurni per persone Disabili (C.D.D.) pubblici	€.	0	0	*0*		0	0	0	0	0	0
4.20.10.10.110.010.20.090	acquisto di prestazioni socio sanitarie integrate da strutture ubicate in altre province della Regione: di cui da Comunità alloggio Socio Sanitarie per persone con disabilità (C.S.S.) pubbliche	€.	0	0	*0*		0	0	0	0	0	0
4.20.10.10.110.010.20.100	acquisto di prestazioni socio sanitarie integrate da strutture ubicate in altre province della Regione: di cui per Hospice pubblici	€.	0	0	*0*		0	0	0	0	0	0
4.20.10.10.110.010.20.110	acquisto di prestazioni socio sanitarie integrate da strutture ubicate in altre province della Regione: di cui per cure intermedie pubbliche	€.	0	0	*0*		0	0	0	0	0	0
4.20.10.10.110.010.30.010	acquisto di prestazioni socio sanitarie integrate da strutture ubicate fuori Regione: di cui da RSA pubbliche	€.	0	20	*20*		5	5	5	5	0	0
4.20.10.10.110.010.40.010	acquisto di prestazioni socio sanitarie integrate da strutture ubicate fuori Regione: di cui per Hospice pubblici	€.	0	10	*10*		2	2	3	3	0	0
4.20.10.10.110.010.40.020	acquisto di servizi di assistenza domiciliare integrata (ADI) da pubblico	€.	0	0	*0*		0	0	0	0	0	0
4.20.10.10.110.010.40.030	acquisto di prestazioni di assistenza domiciliare integrata (ADI) - voucher sociosanitario da pubblico	€.	0	215	*215*		53	54	54	54	0	0
4.20.10.10.110.010.40.040	Acquisto servizi socio assistenziali da pubblico	€.	0	0	*0*		0	0	0	0	0	0
4.20.10.10.110.010.40.050	Acquisto di voucher sociosanitari da ATS/ASST/Fondazioni della Regione	€.	0	0	*0*		0	0	0	0	0	0

Non ufficiale

4.20.10.10.110.010.80.010	altri acquisti di prestazioni di servizi socio sanitari da ATS/ASST/Fondazioni della Regione	€.	0	0	*0*		0	0	0	0	0	0
4.20.10.10.110.010.80.020	Altri costi per prestazioni di servizi socio sanitari da pubblico	€.	0	60	*60*		14	15	15	16	0	0
4.20.10.10.110.010.80.110	altri acquisti di prestazioni di servizi socio assistenziali da ATS/ASST/Fondazioni della Regione	€.	0	0	*0*		0	0	0	0	0	0
4.20.10.10.110.010.80.120	Altri costi per prestazioni di servizi socio assistenziali da pubblico	€.	0	0	*0*		0	0	0	0	0	0
4.20.10.10.110.020.10.010	acquisto di prestazioni socio sanitarie integrate da strutture ubicate nel proprio territorio: di cui da RSA private	€.	0	75.112	*75.112*		18.778	18.778	18.778	18.778	0	0
4.20.10.10.110.020.10.050	acquisto di prestazioni socio sanitarie integrate da strutture ubicate nel proprio territorio: di cui da C.D.I. privati	€.	0	4.061	*4.061*		1.015	1.015	1.015	1.016	0	0
4.20.10.10.110.020.10.060	acquisto di prestazioni socio sanitarie integrate da strutture ubicate nel proprio territorio: di cui da R.S.D. private	€.	0	11.141	*11.141*		2.785	2.785	2.786	2.785	0	0
4.20.10.10.110.020.10.070	acquisto di prestazioni socio sanitarie integrate da strutture private ubicate nel proprio territorio: di cui per pazienti ex O.P. di fascia B (al netto delle tariffe di accreditamento)	€.	0	0	*0*		0	0	0	0	0	0
4.20.10.10.110.020.10.080	acquisto di prestazioni socio sanitarie integrate da strutture ubicate nel proprio territorio: di cui da Centri Diurni per persone Disabili (C.D.D.) privati	€.	0	4.607	*4.607*		1.151	1.152	1.152	1.152	0	0
4.20.10.10.110.020.10.090	acquisto di prestazioni socio sanitarie integrate da strutture ubicate nel proprio territorio: di cui da Comunità alloggio Socio Sanitarie per persone con disabilità (C.S.S.) private	€.	0	932	*932*		233	233	233	233	0	0
4.20.10.10.110.020.10.100	acquisto di prestazioni socio sanitarie integrate da strutture ubicate nel proprio territorio: di cui da Hospice privati	€.	0	2.048	*2.048*		512	512	512	512	0	0
4.20.10.10.110.020.10.110	acquisto di prestazioni socio sanitarie integrate da strutture ubicate nel proprio teritorio: di cui per cure intermedie private	€.	0	0	*0*		0	0	0	0	0	0
4.20.10.10.110.020.20.010	acquisto di prestazioni socio sanitarie integrate da strutture ubicate in altre province della Regione: di cui da RSA private	€.	0	3.170	*3.170*		792	792	793	793	0	0
4.20.10.10.110.020.20.050	acquisto di prestazioni socio sanitarie integrate da strutture ubicate in altre province della Regione: di cui da C.D.I. privati	€.	0	207	*207*		51	52	52	52	0	0
4.20.10.10.110.020.20.060	acquisto di prestazioni socio sanitarie integrate da strutture ubicate in altre province della Regione: di cui da R.S.D. private	€.	0	4.610	*4.610*		1.152	1.152	1.153	1.153	0	0
4.20.10.10.110.020.20.070	acquisto di prestazioni socio sanitarie integrate da strutture private ubicate in altre province della Regione: di cui per pazienti ex O.P. di fascia B (al netto delle tariffe di accreditamento)	€.	0	35	*35*		8	9	9	9	0	0

P.I.S.C.R.I.B.A.

4.20.10.10.110.020.20.080	acquisto di prestazioni socio sanitarie integrate da strutture ubicate in altre province della Regione: di cui da Centri Diurni per persone Disabili (C.D.D.) privati	€.	0	42	*42*		10	10	11	11	0	0
4.20.10.10.110.020.20.090	acquisto di prestazioni socio sanitarie integrate da strutture ubicate in altre province della Regione: di cui da Comunità alloggio Socio Sanitarie per persone con disabilità (C.S.S.) private	€.	0	126	*126*		31	31	32	32	0	0
4.20.10.10.110.020.20.100	acquisto di prestazioni socio sanitarie integrate da strutture ubicate in altre province della Regione: di cui da Hospice privati	€.	0	490	*490*		122	122	123	123	0	0
4.20.10.10.110.020.20.110	acquisto di prestazioni socio sanitarie integrate da strutture ubicate in altre province della Regione: di cui per cure intermedie private	€.	0	0	*0*		0	0	0	0	0	0
4.20.10.10.110.020.30.010	acquisto di prestazioni socio sanitarie integrate da strutture ubicate fuori Regione: di cui da RSA private	€.	0	0	*0*		0	0	0	0	0	0
4.20.10.10.110.020.30.020	acquisto di prestazioni socio sanitarie integrate da strutture ubicate fuori Regione: di cui da strutture per disabili private	€.	0	0	*0*		0	0	0	0	0	0
4.20.10.10.110.020.30.030	acquisto di prestazioni socio sanitarie integrate da strutture ubicate fuori Regione: di cui da Hospice privati	€.	0	0	*0*		0	0	0	0	0	0
4.20.10.10.110.020.40.010	acquisto di servizi di assistenza domiciliare integrata (ADI) da privato	€.	0	0	*0*		0	0	0	0	0	0
4.20.10.10.110.020.40.020	acquisto di prestazioni di assistenza domiciliare integrata (ADI) - voucher sociosanitario da privato	€.	0	12.444	*12.444*		3.110	3.110	3.112	3.112	0	0
4.20.10.10.110.020.50.010	acquisto di prestazioni per tossicodipendenti comunità terapeutiche private ubicate sul proprio territorio	€.	0	3.646	*3.646*		912	911	911	912	0	0
4.20.10.10.110.020.50.020	acquisto di prestazioni per tossicodipendenti da comunità terapeutiche private ubicate in altre province della Regione	€.	0	3.900	*3.900*		975	975	975	975	0	0
4.20.10.10.110.020.50.030	acquisto di prestazioni per tossicodipendenti da comunità terapeutiche private ubicate fuori Regione	€.	0	600	*600*		150	150	150	150	0	0
4.20.10.10.110.020.60.010	acquisto di prestazioni da servizi multidisciplinari integrati (dipendenze) privati ubicati sul proprio territorio	€.	0	447	*447*		111	112	112	112	0	0
4.20.10.10.110.020.60.020	acquisto di prestazioni da servizi multidisciplinari integrati (dipendenze) privati ubicati in altre province della Regione	€.	0	160	*160*		40	40	40	40	0	0
4.20.10.10.110.020.65.010	acquisto di prestazioni socio sanitarie integrate da consultori familiari privati ubicati sul proprio territorio (prestazioni tariffate)	€.	0	1.841	*1.841*		460	460	460	461	0	0
4.20.10.10.110.020.65.015	Riconoscimento funzioni ai consultori familiari privati ubicati sul proprio territorio	€.	0	0	*0*		0	0	0	0	0	0
4.20.10.10.110.020.65.020	acquisto di prestazioni socio sanitarie integrate da consultori familiari privati ubicati in altre province della Regione	€.	0	132	*132*		33	33	33	33	0	0
4.20.10.10.120.000.00.000	**B.2.A.12) Compartecipazione al personale per att. Libero-prof. (intramoenia) - Totale**	**€.**	**-**	**18**	***18***		**4**	**4**	**5**	**5**	**-**	**-**

COD_COGE_NI	*Descrizione*		*Preconsuntivo al 31/12/2015*	*Preventivo al 31/12/2016*	*Variazione*	*Variazione %*	*Budget primo trimestre 2016*	*Budget secondo trimestre 2016*	*Budget terzo trimestre 2016*	*Budget quarto trimestre 2016*	*Dettaglio costi per natura degli Utilizzi contributi*	*Dettaglio costi per natura dei contributi*
4.20.10.10.120.010.00.000	Compart. al personale att. libera professione ex art. 55 c.1 lett. a) - b) Ccnl - Area Ospedaliera	€.	0	0	*0*		0	0	0	0	0	0
4.20.10.10.120.012.00.000	Compart. al personale att. libera professione ex art. 55 c.1 lett. a) - b) Ccnl - Area Specialistica	€.	0	0	*0*		0	0	0	0	0	0
4.20.10.10.120.015.00.000	Compart. al personale att. libera professione ex art. 55 c.1 lett. a) - b) Ccnl - Area sanità pubblica	€.	0	18	*18*		4	4	5	5	0	0
4.20.10.10.120.020.00.000	Servizi di consulenza sanitaria in area pagamento (art. 55 c.1 lett. c) d) ed ex art. 57-58 CCNL)	€.	0	0	*0*		0	0	0	0	0	0
4.20.10.10.120.025.00.000	Servizi di consulenza sanitaria in area pagamento (art. 55 c.1 lett. c) d) ed ex art. 57-58 CCNL) - attività v/ATS-ASST-Fondazioni della Regione	€.	0	0	*0*		0	0	0	0	0	0
4.20.10.10.120.030.00.000	Servizi di consulenza sanitaria in area pagamento (art. 55 c.2 CCNL)	€.	0	0	*0*		0	0	0	0	0	0
4.20.10.10.120.035.00.000	Servizi di consulenza sanitaria in area pagamento (art. 55 c.2 CCNL) v/ATS-ASST-Fondazioni della Regione	€.	0	0	*0*		0	0	0	0	0	0
4.20.10.10.130.000.00.000	**B.2.A.13) Rimborsi, assegni e contributi sanitari - Totale**	**€.**	**-**	**13.071**	***13.071***		**3.267**	**3.267**	**3.268**	**3.269**	**-**	**2.260**

COD_COGE_NI	*Descrizione*		*Preconsuntivo al 31/12/2015*	*Preventivo al 31/12/2016*	*Variazione*	*Variazione %*	*Budget primo trimestre 2016*	*Budget secondo trimestre 2016*	*Budget terzo trimestre 2016*	*Budget quarto trimestre 2016*	*Dettaglio costi per natura degli Utilizzi contributi*	*Dettaglio costi per natura dei contributi*
4.20.10.10.130.010.10.000	Contributi ad associazioni di volontariato	€.	0	0	*0*		0	0	0	0	0	0
4.20.10.10.130.010.15.000	Contributi/Rimborsi per cure all'estero	€.	0	0	*0*		0	0	0	0	0	0
4.20.10.10.130.010.20.000	Contributi/Rimborsi per assistenza indiretta	€.	0	0	*0*		0	0	0	0	0	0
4.20.10.10.130.010.25.000	Contributi obbligatori Legge 210/92	€.	0	2.260	*2.260*		565	565	565	565	0	2.260
4.20.10.10.130.010.30.000	Altre Contribuzioni Passive e sussidi	€.	0	80	*80*		20	20	20	20	0	0
4.20.10.10.130.010.35.000	Altre Contribuzioni Passive e sussidi verso altre ATS/ASST/Fondazioni della regione	€.	0	0	*0*		0	0	0	0	0	0
4.20.10.10.130.010.45.000	Fondo nazionale per le politiche sociali - risorse per ambiti distrettuali	€.	0	4.102	*4.102*		1.025	1.025	1.026	1.026	0	0
4.20.10.10.130.010.50.000	Fondo sociale regionale parte corrente - risorse per ambiti distrettuali	€.	0	6.629	*6.629*		1.657	1.657	1.657	1.658	0	0
4.20.10.10.130.010.55.000	Fondo nazionale per le non autosufficienze - risorse per ambiti distrettuali	€.	0	0	*0*		0	0	0	0	0	0
4.20.10.10.130.010.60.000	Fondo nazionale per la famiglia - risorse per ambiti distrettuali	€.	0	0	*0*		0	0	0	0	0	0
4.20.10.10.130.900.10.000	REGIONE: Contributi per ARPA	€.	0	0	*0*		0	0	0	0	0	0
4.20.10.10.130.900.20.000	REGIONE: Contributi per Agenzie Regionali	€.	0	0	*0*		0	0	0	0	0	0
4.20.10.10.130.900.30.000	REGIONE: Spese dirette regionali - Rimborsi, assegni e contributi sanitari	€.	0	0	*0*		0	0	0	0	0	0
4.20.10.10.140.000.00.000	**B.2.A.14) Consulenze, Collaborazioni, Interinale e altre prestazioni di lavoro sanitarie e sociosanitarie - Totale**	**€.**	**-**	**116**	***116***		**27**	**28**	**30**	**31**	**-**	**-**

COD_COGE_NI	*Descrizione*		*Preconsuntivo al 31/12/2015*	*Preventivo al 31/12/2016*	*Variazione*	*Variazione %*	*Budget primo trimestre 2016*	*Budget secondo trimestre 2016*	*Budget terzo trimestre 2016*	*Budget quarto trimestre 2016*	*Dettaglio costi per natura degli Utilizzi contributi*	*Dettaglio costi per natura dei contributi*
4.20.10.10.140.010.10.000	Consulenze sanitarie da ATS/ASST/Fondazioni della Regione	€.	0	38	*38*		9	9	10	10	0	0
4.20.10.10.140.010.15.000	Consulenze socio-sanitarie da ATS/ASST/Fondazioni della Regione	€.	0	0	*0*		0	0	0	0	0	0
4.20.10.10.140.010.20.000	Consulenze scientifiche da ATS/ASST/Fondazioni della Regione	€.	0	0	*0*		0	0	0	0	0	0
4.20.10.10.140.010.25.000	Consulenze sanitarie da altri enti pubblici	€.	0	5	*5*		1	1	1	2	0	0
4.20.10.10.140.010.30.000	Consulenze socio-sanitarie da altri enti pubblici	€.	0	0	*0*		0	0	0	0	0	0
4.20.10.10.140.010.35.000	Consulenze scientifiche da altri soggetti pubblici	€.	0	0	*0*		0	0	0	0	0	0
4.20.10.10.140.010.40.000	Consulenze sanitarie da terzi	€.	0	62	*62*		15	15	16	16	0	0

4.20.10.10.140.010.42.000	Consulenze sanitarie da terzi (Assi)	€.	0	0	*0*		0	0	0	0	0	0
4.20.10.10.140.010.45.000	Consulenze socio-sanitarie da terzi	€.	0	0	*0*		0	0	0	0	0	0
4.20.10.10.140.010.50.000	Consulenze scientifiche da terzi	€.	0	0	*0*		0	0	0	0	0	0
4.20.10.10.140.020.10.000	Collaborazioni coordinate e continuative - area sanitaria	€.	0	11	*11*		2	3	3	3	0	0
4.20.10.10.140.020.15.000	Collaborazioni coordinate e continuative - area (assi)	€.	0	0	*0*		0	0	0	0	0	0
4.20.10.10.140.020.20.000	Collaborazioni coordinate e continuative - area ricerca	€.	0	0	*0*		0	0	0	0	0	0
4.20.10.10.140.020.25.000	Collaborazioni coordinate e continuative - area sociale	€.	0	0	*0*		0	0	0	0	0	0
4.20.10.10.140.020.30.000	Indennità a personale universitario - area sanitaria	€.	0	0	*0*		0	0	0	0	0	0
4.20.10.10.140.020.35.000	Prestazioni lavoro interinale (sanitario) - da terzi	€.	0	0	*0*		0	0	0	0	0	0
4.20.10.10.140.020.40.000	Prestazioni lavoro interinale (assi) - da terzi	€.	0	0	*0*		0	0	0	0	0	0
4.20.10.10.140.020.45.000	Prestazioni lavoro interinale (sociale) - da terzi	€.	0	0	*0*		0	0	0	0	0	0
4.20.10.10.140.020.55.000	Prestazioni occasionali e altre prestazioni di lavoro sanitarie da terzi	€.	0	0	*0*		0	0	0	0	0	0
4.20.10.10.140.020.60.000	Prestazioni occasionali e altre prestazioni di lavoro socio sanitarie da terzi	€.	0	0	*0*		0	0	0	0	0	0
4.20.10.10.140.020.65.000	Prestazioni occasionali e altre prestazioni di lavoro sociali da terzi	€.	0	0	*0*		0	0	0	0	0	0
4.20.10.10.140.020.70.000	Prestazioni occasionali e altre prestazioni di lavoro scientifiche da terzi	€.	0	0	*0*		0	0	0	0	0	0
4.20.10.10.140.030.10.000	Rimborso degli oneri stipendiali del personale sanitario che presta servizio in azienda in posizione di comando in ATS/ASST/Fondazioni della Regione	€.	0	0	*0*		0	0	0	0	0	0
4.20.10.10.140.030.20.000	Rimborso degli oneri stipendiali del personale sanitario che presta servizio in azienda in posizione di comando in altri Enti pubblici e Università	€.	0	0	*0*		0	0	0	0	0	0
4.20.10.10.140.030.30.000	Rimborso degli oneri stipendiali del personale sanitario che presta servizio in azienda in posizione di comando dalla Regione Lombardia	€.	0	0	*0*		0	0	0	0	0	0
4.20.10.10.140.030.40.000	Rimborso degli oneri stipendiali del personale sanitario che presta servizio in azienda in posizione di comando da Aziende di altre Regioni	€.	0	0	*0*		0	0	0	0	0	0
4.20.10.10.140.900.10.000	REGIONE: Spese dirette regionali - Consulenze, collaborazioni, altro sanitarie	€.	0	0	*0*		0	0	0	0	0	0

P.S.C.R.I.B.A.

4.20.10.10.150.000.00.000	**B.2.A.15) Altri servizi sanitari e sociosanitari a rilevanza sanitaria - Totale**	**€.**	**-**	**18.338**	***18.338***		**4.580**	**4.584**	**4.586**	**4.588**	**1.113**	**6.585**

COD_COGE_NI	*Descrizione*		*Preconsuntivo al 31/12/2015*	*Preventivo al 31/12/2016*	*Variazione*	*Variazione %*	*Budget primo trimestre 2016*	*Budget secondo trimestre 2016*	*Budget terzo trimestre 2016*	*Budget quarto trimestre 2016*	*Dettaglio costi per natura degli Utilizzi contributi*	*Dettaglio costi per natura dei contributi*
4.20.10.10.150.010.10.000	Altre prestazioni per servizi sanitari da ATS/ASST/Fondazioni della Regione	€.	0	2.540	*2.540*		634	634	636	636	0	2.485
4.20.10.10.150.010.15.000	Altre prestazioni per servizi socio sanitari da ATS/ASST/Fondazioni della Regione	€.	0	0	*0*		0	0	0	0	0	0
4.20.10.10.150.010.17.000	Altre prestazioni per servizi socio sanitari da terzi (Assi)	€.	0	0	*0*		0	0	0	0	0	0
4.20.10.10.150.010.20.000	Altre prestazioni per servizi sanitari da pubblico	€.	0	0	*0*		0	0	0	0	0	0
4.20.10.10.150.010.25.000	Altre prestazioni per servizi socio sanitari da pubblico	€.	0	1.565	*1.565*		390	391	392	392	0	0
4.20.10.10.150.010.30.000	Servizi sanitari appaltati o in "service" da pubblico	€.	0	0	*0*		0	0	0	0	0	0
4.20.10.10.150.010.35.000	Altre prestazioni per servizi sanitari da Extraregione	€.	0	0	*0*		0	0	0	0	0	0
4.20.10.10.150.020.10.000	Altre prestazioni per servizi sanitari da terzi	€.	0	4.235	*4.235*		1.058	1.059	1.059	1.059	0	4.100
4.20.10.10.150.020.15.000	Altre prestazioni per servizi socio sanitari da terzi	€.	0	9.998	*9.998*		2.498	2.500	2.499	2.501	1.113	0
4.20.10.10.150.020.20.000	Altre prestazioni per servizi della ricerca da terzi	€.	0	0	*0*		0	0	0	0	0	0
4.20.10.10.150.020.25.000	Altre prestazioni per servizi socio assistenziali da terzi	€.	0	0	*0*		0	0	0	0	0	0
4.20.10.10.150.020.30.000	Servizi sanitari appaltati o in "service" da terzi	€.	0	0	*0*		0	0	0	0	0	0
4.20.10.10.150.020.35.000	Assegni di studio scuole infermieri	€.	0	0	*0*		0	0	0	0	0	0
4.20.10.10.150.900.10.000	Costi per servizi sanitari - Mobilità internazionale passiva	€.	0	0	*0*		0	0	0	0	0	0
4.20.10.10.150.900.20.000	REGIONE: Spese dirette regionali - Altri servizi sanitari e sociosanitari	€.	0	0	*0*		0	0	0	0	0	0

			Preconsuntivo al 31/12/2015	*Preventivo al 31/12/2016*	*Variazione*	*Variazione %*	*Budget primo trimestre 2016*	*Budget secondo trimestre 2016*	*Budget terzo trimestre 2016*	*Budget quarto trimestre 2016*	*Dettaglio costi per natura degli Utilizzi contributi*	*Dettaglio costi per natura dei contributi*
4.20.10.20.000.000.00.000	**B.2.B) Acquisti di servizi non sanitari - Totale**	**€.**	0	4.431	***4.431***		**1.094**	**1.103**	**1.115**	**1.119**	**0**	**533**
4.20.10.20.010.000.00.000	**B.2.B.1) Servizi non sanitari -Totale**	**€.**	**-**	**3.799**	***3.799***		**941**	**947**	**954**	**957**	**-**	**533**

COD_COGE_NI	*Descrizione*		*Preconsuntivo al 31/12/2015*	*Preventivo al 31/12/2016*	*Variazione*	*Variazione %*	*Budget primo trimestre 2016*	*Budget secondo trimestre 2016*	*Budget terzo trimestre 2016*	*Budget quarto trimestre 2016*	*Dettaglio costi per natura degli Utilizzi contributi*	*Dettaglio costi per natura dei contributi*
4.20.10.20.010.010.10.000	Lavanderia	€.	0	2	*2*		1	1	0	0	0	0
4.20.10.20.010.010.15.000	Pulizia	€.	0	338	*338*		84	84	85	85	0	0
4.20.10.20.010.010.20.000	Mensa	€.	0	635	*635*		158	159	159	159	0	0
4.20.10.20.010.010.25.000	Riscaldamento	€.	0	86	*86*		21	21	22	22	0	0
4.20.10.20.010.010.30.000	Servizi di elaborazione dati	€.	0	0	*0*		0	0	0	0	0	0
4.20.10.20.010.010.35.000	Trasporti non sanitari (se non addebitati in fattura dai fornitori di materie e merci)	€.	0	27	*27*		6	7	7	7	0	0
4.20.10.20.010.010.40.000	Smaltimento rifiuti	€.	0	11	*11*		2	3	3	3	0	0
4.20.10.20.010.020.10.000	Utenze telefoniche	€.	0	358	*358*		89	89	90	90	0	0
4.20.10.20.010.020.20.000	Utenze elettricità	€.	0	154	*154*		38	38	39	39	0	0
4.20.10.20.010.020.30.000	Acqua, gas, combustibile	€.	0	6	*6*		1	1	2	2	0	0
4.20.10.20.010.020.40.000	Servizi esterni di vigilanza	€.	0	11	*11*		2	3	3	3	0	0
4.20.10.20.010.020.80.000	Altre Utenze	€.	0	0	*0*		0	0	0	0	0	0
4.20.10.20.010.030.10.000	Assicurazioni: Premi per R.C. Professionale	€.	0	414	*414*		103	103	104	104	0	0
4.20.10.20.010.030.20.000	Assicurazioni: Altri premi	€.	0	140	*140*		35	35	35	35	0	0
4.20.10.20.010.040.10.000	Acquisto di altri servizi non sanitari da ATS/ASST/Fondazioni della Regione	€.	0	213	*213*		53	53	53	54	0	0
4.20.10.20.010.040.20.000	Acquisto di altri servizi non sanitari da pubblico	€.	0	5	*5*		1	1	1	2	0	0
4.20.10.20.010.050.10.000	Servizi postali e telex	€.	0	201	*201*		50	50	50	51	0	0
4.20.10.20.010.050.15.000	Pubblicità e promozione	€.	0	54	*54*		13	13	14	14	0	0
4.20.10.20.010.050.20.000	Rimborso spese di viaggio e soggiorno	€.	0	0	*0*		0	0	0	0	0	0
4.20.10.20.010.050.25.000	Altri servizi non sanitari acquistati in "Service"	€.	0	0	*0*		0	0	0	0	0	0
4.20.10.20.010.050.80.000	Altri servizi non sanitari	€.	0	1.144	*1.144*		284	286	287	287	0	533
4.20.10.20.010.900.90.000	REGIONE: Spese dirette regionali - Servizi non sanitari	€.	0	0	*0*		0	0	0	0	0	0

4.20.10.20.020.000.00.000	**B.2.B.2) Consulenze, Collaborazioni, Interinale e altre prestazioni di lavoro non sanitarie - Totale**	**€.**	**-**	**507**	***507***		123	**125**	**129**	**130**	**-**	**-**

COD_COGE_NI	*Descrizione*		*Preconsuntivo al 31/12/2015*	*Preventivo al 31/12/2016*	*Variazione*	*Variazione %*	*Budget primo trimestre 2016*	*Budget secondo trimestre 2016*	*Budget terzo trimestre 2016*	*Budget quarto trimestre 2016*	*Dettaglio costi per natura degli Utilizzi contributi*	*Dettaglio costi per natura dei contributi*
4.20.10.20.020.010.10.010	Consulenze non sanitarie da ATS/ASST/Fondazioni della Regione	€.	0	0	*0*		0	0	0	0	0	0
4.20.10.20.020.010.10.020	Consulenze non sanitarie da altri enti pubblici	€.	0	0	*0*		0	0	0	0	0	0
4.20.10.20.020.010.20.010	Servizi per consulenze Amministrative - da privato	€.	0	10	*10*		2	2	3	3	0	0
4.20.10.20.020.010.20.020	Servizi per consulenze Tecniche - da privato	€.	0	101	*101*		24	25	26	26	0	0
4.20.10.20.020.010.20.030	Servizi per consulenze Legali - da privato	€.	0	10	*10*		2	2	3	3	0	0
4.20.10.20.020.010.20.040	Servizi per consulenze Notarili - da privato	€.	0	0	*0*		0	0	0	0	0	0
4.20.10.20.020.020.10.000	Spese per collaborazioni coordinate e continuative Amministrative - da privato	€.	0	0	*0*		0	0	0	0	0	0
4.20.10.20.020.020.20.000	Spese per collaborazioni coordinate e continuative Tecniche - da privato	€.	0	60	*60*		15	15	15	15	0	0
4.20.10.20.020.020.30.000	Prestazioni lavoro interinale Amministrativo (non sanitario) - da privato	€.	0	220	*220*		54	55	55	56	0	0
4.20.10.20.020.020.40.000	Prestazioni lavoro interinale Tecnico (non sanitario) - da privato	€.	0	0	*0*		0	0	0	0	0	0
4.20.10.20.020.020.50.000	Prestazioni occasionali e altre prestazioni di lavoro non sanitarie - da privato	€.	0	0	*0*		0	0	0	0	0	0
4.20.10.20.020.020.60.000	Personale religioso	€.	0	0	*0*		0	0	0	0	0	0
4.20.10.20.020.030.10.000	Rimborso degli oneri stipendiali del personale non sanitario che presta servizio in azienda in posizione di comando in ATS/ASST/Fondazioni della Regione	€.	0	106	*106*		26	26	27	27	0	0

4.20.10.20.020.030.20.000	Rimborso degli oneri stipendiali del personale non sanitario che presta servizio in azienda in posizione di comando in altri Enti pubblici e Università	€.	0	0	*0*		0	0	0	0	0	0
4.20.10.20.020.030.30.000	Rimborso degli oneri stipendiali del personale non sanitario che presta servizio in azienda in posizione di comando dalla Regione Lombardia	€.	0	0	*0*		0	0	0	0	0	0
4.20.10.20.020.030.40.000	Rimborso degli oneri stipendiali del personale non sanitario che presta servizio in Azienda di altre Regioni	€.	0	0	*0*		0	0	0	0	0	0
4.20.10.20.020.900.10.000	REGIONE: Spese dirette regionali - Consulenze, collaborazioni, altro non sanitarie	€.	0	0	*0*		0	0	0	0	0	0
4.20.10.20.030.000.00.000	**B.2.B.3) Formazione (esternalizzata e non) - Totale**	€.	**-**	**125**	***125***		**30**	**31**	**32**	**32**	**-**	**-**

COD_COGE_NI	*Descrizione*		*Preconsuntivo al 31/12/2015*	*Preventivo al 31/12/2016*	*Variazione*	*Variazione %*	*Budget primo trimestre 2016*	*Budget secondo trimestre 2016*	*Budget terzo trimestre 2016*	*Budget quarto trimestre 2016*	*Dettaglio costi per natura degli Utilizzi contributi*	*Dettaglio costi per natura dei contributi*
4.20.10.20.030.010.00.000	Formazione esternalizzata da pubblico (Iref, Università, ...)	€.	0	0	*0*		0	0	0	0	0	0
4.20.10.20.030.020.00.000	Formazione esternalizzata da ATS/ASST/Fondazioni della Regione	€.	0	0	*0*		0	0	0	0	0	0
4.20.10.20.030.110.00.000	Formazione esternalizzata da privato	€.	0	125	*125*		30	31	32	32	0	0
4.20.10.20.030.120.00.000	Formazione non esternalizzata da privato	€.	0	0	*0*		0	0	0	0	0	0
4.20.10.20.030.900.00.000	REGIONE: Spese dirette regionali - Formazione	€.	0	0	*0*		0	0	0	0	0	0

4.20.15.00.000.000.00.000	**B.3) Manutenzione e riparazione (ordinaria esternalizzata) - Totale**	**€.**	**-**	**1.405**	***1.405***		**349**	**351**	**352**	**353**	**-**	**-**

COD_COGE_NI	*Descrizione*		*Preconsuntivo al 31/12/2015*	*Preventivo al 31/12/2016*	*Variazione*	*Variazione %*	*Budget primo trimestre 2016*	*Budget secondo trimestre 2016*	*Budget terzo trimestre 2016*	*Budget quarto trimestre 2016*	*Dettaglio costi per natura degli Utilizzi contributi*	*Dettaglio costi per natura dei contributi*
4.20.15.10.000.000.00.000	Manutenzione e riparazione ordinaria esternalizzata per immobili e loro pertinenze	€.	0	209	*209*		52	52	52	53	0	0
4.20.15.15.000.000.00.000	Manutenzione e riparazione ordinaria esternalizzata per impianti e macchinari	€.	0	0	*0*		0	0	0	0	0	0
4.20.15.20.000.000.00.000	Manutenzione e riparazione ordinaria esternalizzata per mobili e macchine	€.	0	23	*23*		5	6	6	6	0	0
4.20.15.30.000.000.00.000	Manutenzione e riparazione ordinaria esternalizzata per attrezzature tecnico-scientifiche sanitarie	€.	0	115	*115*		28	29	29	29	0	0
4.20.15.40.000.000.00.000	Manutenzione e riparazione ordinaria esternalizzata per automezzi sanitari	€.	0	0	*0*		0	0	0	0	0	0
4.20.15.50.000.000.00.000	Manutenzione e riparazione ordinaria esternalizzata per automezzi non sanitari	€.	0	110	*110*		27	27	28	28	0	0
4.20.15.80.000.000.00.000	Altre manutenzioni e riparazioni	€.	0	948	*948*		237	237	237	237	0	0
4.20.15.90.000.000.00.000	Manutenzioni e riparazioni da ATS/ASST/Fondazioni della Regione	€.	0	0	*0*		0	0	0	0	0	0

P.S.C.R.I.B.A.

4.20.20.00.000.000.00.000	**B.4) Godimento di beni di terzi - Totale**	**€.**	**-**	**291**	***291***		**72**	**72**	**73**	**74**	**-**	**-**

COD_COGE_NI	*Descrizione*		*Preconsuntivo al 31/12/2015*	*Preventivo al 31/12/2016*	*Variazione*	*Variazione %*	*Budget primo trimestre 2016*	*Budget secondo trimestre 2016*	*Budget terzo trimestre 2016*	*Budget quarto trimestre 2016*	*Dettaglio costi per natura degli Utilizzi contributi*	*Dettaglio costi per natura dei contributi*
4.20.20.10.010.000.00.000	Affitti passivi	€.	0	125	*125*		31	31	31	32	0	0
4.20.20.10.020.000.00.000	Spese condominiali	€.	0	94	*94*		23	23	24	24	0	0
4.20.20.20.010.000.00.000	Canoni di Noleggio sanitari (esclusa protesica)	€.	0	40	*40*		10	10	10	10	0	0
4.20.20.20.015.000.00.000	Canoni di Noleggio sanitari relativi a protesica	€.	0	0	*0*		0	0	0	0	0	0
4.20.20.20.020.000.00.000	Canoni di Noleggio non sanitari	€.	0	32	*32*		8	8	8	8	0	0
4.20.20.30.010.000.00.000	Canoni di leasing sanitari	€.	0	0	*0*		0	0	0	0	0	0
4.20.20.30.020.000.00.000	Canoni di leasing non sanitari	€.	0	0	*0*		0	0	0	0	0	0
4.20.20.80.010.000.00.000	Locazioni e noleggi da ATS/ASST/Fondazioni della Regione	€.	0	0	*0*		0	0	0	0	0	0

			Preconsuntivo al 31/12/2015	*Preventivo al 31/12/2016*	*Variazione*	*Variazione %*	*Budget primo trimestre 2016*	*Budget secondo trimestre 2016*	*Budget terzo trimestre 2016*	*Budget quarto trimestre 2016*	*Dettaglio costi per natura degli Utilizzi contributi*	*Dettaglio costi per natura dei contributi*
4.20.25.00.000.000.00.000	**Costo del Personale (Totale)**	**€.**	**0**	**32.954**	***32.954***		**8.223**	**8.224**	**8.238**	**8.269**	**0**	**295**

4.20.25.10.000.000.00.000	**B.5 Personale del ruolo sanitario - Totale**	**€.**	**-**	**23.598**	**23.598**		**5.890**	**5.892**	**5.898**	**5.918**	**-**	**295**

COD_COGE_NI	*Descrizione*		*Preconsuntivo al 31/12/2015*	*Preventivo al 31/12/2016*	*Variazione*	*Variazione %*	*Budget primo trimestre 2016*	*Budget secondo trimestre 2016*	*Budget terzo trimestre 2016*	*Budget quarto trimestre 2016*	*Dettaglio costi per natura degli Utilizzi contributi*	*Dettaglio costi per natura dei contributi*
4.20.25.10.010.010.00.000	Ruolo Sanitario - T.INDETERMINATO - - Personale dirigente medico / veterinario - Competenze fisse	€.	0	5.824	*5.824*		1.456	1.456	1.456	1.456	0	295
4.20.25.10.010.020.00.000	Ruolo Sanitario - T.INDETERMINATO - - Personale dirigente medico / veterinario - Straordinario	€.	0	405	*405*		101	101	101	102	0	0
4.20.25.10.010.025.00.000	Ruolo Sanitario - T.INDETERMINATO - - Personale dirigente medico / veterinario - Retr. Posizione	€.	0	2.485	*2.485*		621	621	621	622	0	0
4.20.25.10.010.030.00.000	Ruolo Sanitario - T.INDETERMINATO - - Personale dirigente medico / veterinario - Indennità varie	€.	0	9	*9*		2	2	2	3	0	0
4.20.25.10.010.040.00.000	Ruolo Sanitario - T.INDETERMINATO - - Personale dirigente medico / veterinario - Competenze personale comandato	€.	0	0	*0*		0	0	0	0	0	0
4.20.25.10.010.050.00.000	Ruolo Sanitario - T.INDETERMINATO - - Personale dirigente medico / veterinario - Incentivazione (retribuzione di risultato)	€.	0	2.081	*2.081*		520	520	520	521	0	0
4.20.25.10.010.060.00.000	Ruolo Sanitario - T.INDETERMINATO - - Personale dirigente medico / veterinario - Risorse aggiungive regionali	€.	0	129	*129*		32	32	32	33	0	0
4.20.25.10.010.070.00.000	Ruolo Sanitario - T.INDETERMINATO - - Personale dirigente medico / veterinario - Accantonamento per ferie maturate e non godute	€.	0	0	*0*		0	0	0	0	0	0
4.20.25.10.010.110.00.000	Ruolo Sanitario - T.INDETERMINATO - - Personale dirigente medico / veterinario - Oneri sociali*	€.	0	2.599	*2.599*		649	650	650	650	0	0
4.20.25.10.010.210.00.000	Ruolo Sanitario - T.INDETERMINATO - - Personale dirigente medico / veterinario - Accantonamento a TFR	€.	0	0	*0*		0	0	0	0	0	0
4.20.25.10.010.220.00.000	Ruolo Sanitario - T.INDETERMINATO - - Personale dirigente medico / veterinario - Accantonamento trattamento quiescenza e simili	€.	0	0	*0*		0	0	0	0	0	0
4.20.25.10.010.800.00.000	Ruolo Sanitario - T.INDETERMINATO - - Personale dirigente medico / veterinario - Altri costi del personale	€.	0	63	*63*		15	16	16	16	0	0
4.20.25.10.012.010.00.000	Ruolo Sanitario - T.DETERMINATO - - Personale dirigente medico / veterinario - Competenze fisse	€.	0	46	*46*		11	11	12	12	0	0
4.20.25.10.012.020.00.000	Ruolo Sanitario - T.DETERMINATO - - Personale dirigente medico / veterinario - Straordinario	€.	0	0	*0*		0	0	0	0	0	0
4.20.25.10.012.025.00.000	Ruolo Sanitario - T.DETERMINATO - - Personale dirigente medico / veterinario - Retr. Posizione	€.	0	45	*45*		11	11	11	12	0	0
4.20.25.10.012.030.00.000	Ruolo Sanitario - T.DETERMINATO - - Personale dirigente medico / veterinario - Indennità varie	€.	0	0	*0*		0	0	0	0	0	0
4.20.25.10.012.040.00.000	Ruolo Sanitario - T.DETERMINATO - - Personale dirigente medico / veterinario - Competenze personale comandato	€.	0	0	*0*		0	0	0	0	0	0
4.20.25.10.012.050.00.000	Ruolo Sanitario - T.DETERMINATO - - Personale dirigente medico / veterinario - Incentivazione (retribuzione di risultato)	€.	0	25	*25*		6	6	6	7	0	0
4.20.25.10.012.060.00.000	Ruolo Sanitario - T.DETERMINATO - - Personale dirigente medico / veterinario - Risorse aggiungive regionali	€.	0	2	*2*		1	0	0	1	0	0
4.20.25.10.012.070.00.000	Ruolo Sanitario - T.DETERMINATO - - Personale dirigente medico / veterinario - Accantonamento per ferie maturate e non godute	€.	0	0	*0*		0	0	0	0	0	0
4.20.25.10.012.110.00.000	Ruolo Sanitario - T.DETERMINATO - - Personale dirigente medico / veterinario - Oneri sociali*	€.	0	33	*33*		8	8	8	9	0	0
4.20.25.10.012.210.00.000	Ruolo Sanitario - T.DETERMINATO - - Personale dirigente medico / veterinario - Accantonamento a TFR	€.	0	0	*0*		0	0	0	0	0	0
4.20.25.10.012.220.00.000	Ruolo Sanitario - T.DETERMINATO - - Personale dirigente medico / veterinario - Accantonamento trattamento quiescenza e simili	€.	0	0	*0*		0	0	0	0	0	0
4.20.25.10.012.800.00.000	Ruolo Sanitario - T.DETERMINATO - - Personale dirigente medico / veterinario - Altri costi del personale	€.	0	0	*0*		0	0	0	0	0	0
4.20.25.10.020.010.00.000	Ruolo Sanitario - T.INDETERMINATO- - Personale dirigente non medico - Competenze fisse	€.	0	848	*848*		212	212	212	212	0	0
4.20.25.10.020.020.00.000	Ruolo Sanitario - T.INDETERMINATO- - Personale dirigente non medico - Straordinario	€.	0	94	*94*		23	23	24	24	0	0
4.20.25.10.020.025.00.000	Ruolo Sanitario - T.INDETERMINATO- - Personale dirigente non medico - Retr. Posizione	€.	0	283	*283*		70	71	71	71	0	0
4.20.25.10.020.030.00.000	Ruolo Sanitario - T.INDETERMINATO- - Personale dirigente non medico - Indennità varie	€.	0	3	*3*		1	1	0	1	0	0
4.20.25.10.020.040.00.000	Ruolo Sanitario - T.INDETERMINATO- - Personale dirigente non medico - Competenze personale comandato	€.	0	0	*0*		0	0	0	0	0	0
4.20.25.10.020.050.00.000	Ruolo Sanitario - T.INDETERMINATO- - Personale dirigente non medico - Incentivazione (retribuzione di risultato)	€.	0	430	*430*		107	107	108	108	0	0
4.20.25.10.020.060.00.000	Ruolo Sanitario - T.INDETERMINATO- - Personale dirigente non medico - Risorse aggiungive regionali	€.	0	49	*49*		12	12	12	13	0	0
4.20.25.10.020.070.00.000	Ruolo Sanitario - T.INDETERMINATO- - Personale dirigente non medico - Accantonamento per ferie maturate e non godute	€.	0	0	*0*		0	0	0	0	0	0

BOZZA

4.20.25.10.020.110.00.000	Ruolo Sanitario - T.INDETERMINATO- - Personale dirigente non medico - Oneri sociali*	€.	0	720	*720*			180	180	180	180	0	0
4.20.25.10.020.210.00.000	Ruolo Sanitario - T.INDETERMINATO- - Personale dirigente non medico - Accantonamento a TFR	€.	0	0	*0*			0	0	0	0	0	0
4.20.25.10.020.220.00.000	Ruolo Sanitario - T.INDETERMINATO- - Personale dirigente non medico - Accantonamento trattamento quiescenza e simili	€.	0	0	*0*			0	0	0	0	0	0
4.20.25.10.020.800.00.000	Ruolo Sanitario - T.INDETERMINATO- - Personale dirigente non medico - Altri costi del personale	€.	0	24	*24*			6	6	6	6	0	0
4.20.25.10.022.010.00.000	Ruolo Sanitario - T.DETERMINATO - - Personale dirigente non medico - Competenze fisse	€.	0	0	*0*			0	0	0	0	0	0
4.20.25.10.022.020.00.000	Ruolo Sanitario - T.DETERMINATO - - Personale dirigente non medico - Straordinario	€.	0	49	*49*			12	12	12	13	0	0
4.20.25.10.022.025.00.000	Ruolo Sanitario - T.DETERMINATO - - Personale dirigente non medico - Retr. Posizione	€.	0	25	*25*			6	6	6	7	0	0
4.20.25.10.022.030.00.000	Ruolo Sanitario - T.DETERMINATO - - Personale dirigente non medico - Indennità varie	€.	0	0	*0*			0	0	0	0	0	0
4.20.25.10.022.040.00.000	Ruolo Sanitario - T.DETERMINATO - - Personale dirigente non medico - Competenze personale comandato	€.	0	0	*0*			0	0	0	0	0	0
4.20.25.10.022.050.00.000	Ruolo Sanitario - T.DETERMINATO - - Personale dirigente non medico - Incentivazione (retribuzione di risultato)	€.	0	20	*20*			5	5	5	5	0	0
4.20.25.10.022.060.00.000	Ruolo Sanitario - T.DETERMINATO - - Personale dirigente non medico - Risorse aggiungive regionali	€.	0	2	*2*			1	0	0	1	0	0
4.20.25.10.022.070.00.000	Ruolo Sanitario - T.DETERMINATO - - Personale dirigente non medico - Accantonamento per ferie maturate e non godute	€.	0	0	*0*			0	0	0	0	0	0
4.20.25.10.022.110.00.000	Ruolo Sanitario - T.DETERMINATO - - Personale dirigente non medico - Oneri sociali*	€.	0	26	*26*			6	6	7	7	0	0
4.20.25.10.022.210.00.000	Ruolo Sanitario - T.DETERMINATO - - Personale dirigente non medico - Accantonamento a TFR	€.	0	0	*0*			0	0	0	0	0	0
4.20.25.10.022.220.00.000	Ruolo Sanitario - T.DETERMINATO - - Personale dirigente non medico - Accantonamento trattamento quiescenza e simili	€.	0	0	*0*			0	0	0	0	0	0

RIS.C.R.I.B.A.

4.20.25.10.022.800.00.000	Ruolo Sanitario - T.DETERMINATO - - Personale dirigente non medico - Altri costi del personale	€.	0	0	*0*		0	0	0	0	0	0
4.20.25.10.110.010.00.000	Ruolo Sanitario - T.INDETERMINATO- - Personale comparto - Competenze fisse	€.	0	4.142	*4.142*		1.035	1.035	1.036	1.036	0	0
4.20.25.10.110.020.00.000	Ruolo Sanitario - T.INDETERMINATO- - Personale comparto - Straordinario	€.	0	154	*154*		38	38	39	39	0	0
4.20.25.10.110.030.00.000	Ruolo Sanitario - T.INDETERMINATO- - Personale comparto - Indennità varie	€.	0	15	*15*		3	4	4	4	0	0
4.20.25.10.110.035.00.000	Ruolo Sanitario - T.INDETERMINATO- - Personale comparto - Incentivazione alla produttività collettiva	€.	0	1.093	*1.093*		273	273	273	274	0	0
4.20.25.10.110.040.00.000	Ruolo Sanitario - T.INDETERMINATO- - Personale comparto - Competenze personale comandato	€.	0	0	*0*		0	0	0	0	0	0
4.20.25.10.110.050.00.000	Ruolo Sanitario - T.INDETERMINATO- - Personale comparto - Risorse aggiungive regionali	€.	0	166	*166*		41	41	42	42	0	0
4.20.25.10.110.060.00.000	Ruolo Sanitario - T.INDETERMINATO- - Personale comparto - Accantonamento per ferie maturate e non godute	€.	0	0	*0*		0	0	0	0	0	0
4.20.25.10.110.110.00.000	Ruolo Sanitario - T.INDETERMINATO- - Personale comparto - Oneri sociali*	€.	0	1.465	*1.465*		366	366	366	367	0	0
4.20.25.10.110.210.00.000	Ruolo Sanitario - T.INDETERMINATO- - Personale comparto - Accantonamento a TFR	€.	0	0	*0*		0	0	0	0	0	0
4.20.25.10.110.220.00.000	Ruolo Sanitario - T.INDETERMINATO- - Personale comparto - Accantonamento trattamento quiescenza e simili	€.	0	0	*0*		0	0	0	0	0	0
4.20.25.10.110.800.00.000	Ruolo Sanitario - T.INDETERMINATO- - Personale comparto - Altri costi del personale	€.	0	0	*0*		0	0	0	0	0	0
4.20.25.10.112.010.00.000	Ruolo Sanitario - T.DETERMINATO- - Personale comparto - Competenze fisse	€.	0	173	*173*		43	43	43	44	0	0
4.20.25.10.112.020.00.000	Ruolo Sanitario - T.DETERMINATO- - Personale comparto - Straordinario	€.	0	2	*2*		1	0	0	1	0	0
4.20.25.10.112.030.00.000	Ruolo Sanitario - T.DETERMINATO- - Personale comparto - Indennità varie	€.	0	0	*0*		0	0	0	0	0	0
4.20.25.10.112.035.00.000	Ruolo Sanitario - T.DETERMINATO- - Personale comparto - Incentivazione alla produttività collettiva	€.	0	15	*15*		3	4	4	4	0	0
4.20.25.10.112.040.00.000	Ruolo Sanitario - T.DETERMINATO- - Personale comparto - Competenze personale comandato	€.	0	0	*0*		0	0	0	0	0	0
4.20.25.10.112.050.00.000	Ruolo Sanitario - T.DETERMINATO- - Personale comparto - Risorse aggiungive regionali	€.	0	5	*5*		1	1	1	2	0	0
4.20.25.10.112.060.00.000	Ruolo Sanitario - T.DETERMINATO- - Personale comparto - Accantonamento per ferie maturate e non godute	€.	0	0	*0*		0	0	0	0	0	0
4.20.25.10.112.110.00.000	Ruolo Sanitario - T.DETERMINATO- - Personale comparto - Oneri sociali*	€.	0	49	*49*		12	12	12	13	0	0
4.20.25.10.112.210.00.000	Ruolo Sanitario - T.DETERMINATO- - Personale comparto - Accantonamento a TFR	€.	0	0	*0*		0	0	0	0	0	0
4.20.25.10.112.220.00.000	Ruolo Sanitario - T.DETERMINATO- - Personale comparto - Accantonamento trattamento quiescenza e simili	€.	0	0	*0*		0	0	0	0	0	0
4.20.25.10.112.800.00.000	Ruolo Sanitario - T.DETERMINATO- - Personale comparto - Altri costi del personale	€.	0	0	*0*		0	0	0	0	0	0

* Esclusa IRAP e comprensivo di INAIL.

P.I.S.C.R.I.B.A.

4.20.25.20.000.000.00.000	**B.6 Personale del ruolo professionale - Totale**	**€.**	**-**	**130**	***130***		**32**	**31**	**32**	**35**	**-**	**-**

COD_COGE_NI	*Descrizione*		*Preconsuntivo al 31/12/2015*	*Preventivo al 31/12/2016*	*Variazione*	*Variazione %*	*Budget primo trimestre 2016*	*Budget secondo trimestre 2016*	*Budget terzo trimestre 2016*	*Budget quarto trimestre 2016*	*Dettaglio costi per natura degli Utilizzi contributi*	*Dettaglio costi per natura dei contributi*
4.20.25.20.020.010.00.000	Ruolo professionale - T.INDETERMINATO- Personale dirigente - Competenze fisse	€.	0	41	*41*		10	10	10	11	0	0
4.20.25.20.020.020.00.000	Ruolo professionale - T.INDETERMINATO- Personale dirigente - Straordinario	€.	0	4	*4*		1	1	1	1	0	0
4.20.25.20.020.025.00.000	Ruolo professionale - T.INDETERMINATO- Personale dirigente - Retr. Posizione	€.	0	35	*35*		8	9	9	9	0	0
4.20.25.20.020.030.00.000	Ruolo professionale - T.INDETERMINATO- Personale dirigente - Indennità varie	€.	0	2	*2*		1	0	0	1	0	0
4.20.25.20.020.040.00.000	Ruolo professionale - T.INDETERMINATO- Personale dirigente - Competenze Ruolo professionale - T.INDETERMINATO- Personale comandato	€.	0	0	*0*		0	0	0	0	0	0
4.20.25.20.020.050.00.000	Ruolo professionale - T.INDETERMINATO- Personale dirigente - Incentivazione (retribuzione di risultato)	€.	0	16	*16*		4	4	4	4	0	0
4.20.25.20.020.060.00.000	Ruolo professionale - T.INDETERMINATO- Personale dirigente - Risorse aggiungive regionali	€.	0	2	*2*		1	0	0	1	0	0
4.20.25.20.020.070.00.000	Ruolo professionale - T.INDETERMINATO- Personale dirigente - Accantonamento per ferie maturate e non godute	€.	0	0	*0*		0	0	0	0	0	0
4.20.25.20.020.110.00.000	Ruolo professionale - T.INDETERMINATO- Personale dirigente - Oneri sociali*	€.	0	30	*30*		7	7	8	8	0	0
4.20.25.20.020.210.00.000	Ruolo professionale - T.INDETERMINATO- Personale dirigente - Accantonamento a TFR	€.	0	0	*0*		0	0	0	0	0	0
4.20.25.20.020.220.00.000	Ruolo professionale - T.INDETERMINATO- Personale dirigente - Accantonamento trattamento quiescenza e simili	€.	0	0	*0*		0	0	0	0	0	0
4.20.25.20.020.800.00.000	Ruolo professionale - T.INDETERMINATO- Personale dirigente - Altri costi del Ruolo professionale -	€.	0	0	*0*		0	0	0	0	0	0
4.20.25.20.022.010.00.000	Ruolo professionale - T.DETERMINATO- Personale dirigente - Competenze fisse	€.	0	0	*0*		0	0	0	0	0	0
4.20.25.20.022.020.00.000	Ruolo professionale - T.DETERMINATO- Personale dirigente - Straordinario	€.	0	0	*0*		0	0	0	0	0	0
4.20.25.20.022.025.00.000	Ruolo professionale - T.DETERMINATO- Personale dirigente - Retr. Posizione	€.	0	0	*0*		0	0	0	0	0	0
4.20.25.20.022.030.00.000	Ruolo professionale - T.DETERMINATO- Personale dirigente - Indennità varie	€.	0	0	*0*		0	0	0	0	0	0
4.20.25.20.022.040.00.000	Ruolo professionale - T.DETERMINATO- Personale dirigente - Competenze Ruolo professionale - T.DETERMINATO- Personale comandato	€.	0	0	*0*		0	0	0	0	0	0
4.20.25.20.022.050.00.000	Ruolo professionale - T.DETERMINATO- Personale dirigente - Incentivazione (retribuzione di risultato)	€.	0	0	*0*		0	0	0	0	0	0
4.20.25.20.022.060.00.000	Ruolo professionale - T.DETERMINATO- Personale dirigente - Risorse aggiungive regionali	€.	0	0	*0*		0	0	0	0	0	0
4.20.25.20.022.070.00.000	Ruolo professionale - T.DETERMINATO- Personale dirigente - Accantonamento per ferie maturate e non godute	€.	0	0	*0*		0	0	0	0	0	0
4.20.25.20.022.110.00.000	Ruolo professionale - T.DETERMINATO- Personale dirigente - Oneri sociali*	€.	0	0	*0*		0	0	0	0	0	0
4.20.25.20.022.210.00.000	Ruolo professionale - T.DETERMINATO- Personale dirigente - Accantonamento a TFR	€.	0	0	*0*		0	0	0	0	0	0
4.20.25.20.022.220.00.000	Ruolo professionale - T.DETERMINATO- Personale dirigente - Accantonamento trattamento quiescenza e simili	€.	0	0	*0*		0	0	0	0	0	0
4.20.25.20.022.800.00.000	Ruolo professionale - T.DETERMINATO- Personale dirigente - Altri costi del Ruolo professionale -	€.	0	0	*0*		0	0	0	0	0	0
4.20.25.20.110.010.00.000	Ruolo professionale - T.INDETERMINATO - Personale comparto - Competenze fisse	€.	0	0	*0*		0	0	0	0	0	0
4.20.25.20.110.020.00.000	Ruolo professionale - T.INDETERMINATO - Personale comparto - Straordinario	€.	0	0	*0*		0	0	0	0	0	0
4.20.25.20.110.030.00.000	Ruolo professionale - T.INDETERMINATO - Personale comparto - Indennità varie	€.	0	0	*0*		0	0	0	0	0	0
4.20.25.20.110.035.00.000	Ruolo professionale - T.INDETERMINATO - Personale comparto - Incentivazione alla produttività collettiva	€.	0	0	*0*		0	0	0	0	0	0
4.20.25.20.110.040.00.000	Ruolo professionale - T.INDETERMINATO - Personale comparto - Competenze Ruolo professionale - Personale comandato	€.	0	0	*0*		0	0	0	0	0	0
4.20.25.20.110.050.00.000	Ruolo professionale - T.INDETERMINATO - Personale comparto - Risorse aggiungive regionali	€.	0	0	*0*		0	0	0	0	0	0
4.20.25.20.110.060.00.000	Ruolo professionale - T.INDETERMINATO - Personale comparto - Accantonamento per ferie maturate e non godute	€.	0	0	*0*		0	0	0	0	0	0
4.20.25.20.110.110.00.000	Ruolo professionale - T.INDETERMINATO - Personale comparto - Oneri sociali*	€.	0	0	*0*		0	0	0	0	0	0
4.20.25.20.110.210.00.000	Ruolo professionale - T.INDETERMINATO - Personale comparto - Accantonamento a TFR	€.	0	0	*0*		0	0	0	0	0	0
4.20.25.20.110.220.00.000	Ruolo professionale - T.INDETERMINATO - Personale comparto - Accantonamento trattamento quiescenza e simili	€.	0	0	*0*		0	0	0	0	0	0
4.20.25.20.110.800.00.000	Ruolo professionale - T.INDETERMINATO - Personale comparto - Altri costi del personale	€.	0	0	*0*		0	0	0	0	0	0
4.20.25.20.112.010.00.000	Ruolo professionale - T.DETERMINATO - Personale comparto - Competenze fisse	€.	0	0	*0*		0	0	0	0	0	0
4.20.25.20.112.020.00.000	Ruolo professionale - T.DETERMINATO - Personale comparto - Straordinario	€.	0	0	*0*		0	0	0	0	0	0
4.20.25.20.112.030.00.000	Ruolo professionale - T.DETERMINATO - Personale comparto - Indennità varie	€.	0	0	*0*		0	0	0	0	0	0
4.20.25.20.112.035.00.000	Ruolo professionale - T.DETERMINATO - Personale comparto - Incentivazione alla produttività collettiva	€.	0	0	*0*		0	0	0	0	0	0
4.20.25.20.112.040.00.000	Ruolo professionale - T.DETERMINATO - Personale comparto - Competenze Ruolo professionale - Personale comandato	€.	0	0	*0*		0	0	0	0	0	0
4.20.25.20.112.050.00.000	Ruolo professionale - T.DETERMINATO - Personale comparto - Risorse aggiungive regionali	€.	0	0	*0*		0	0	0	0	0	0
4.20.25.20.112.060.00.000	Ruolo professionale - T.DETERMINATO - Personale comparto - Accantonamento per ferie maturate e non godute	€.	0	0	*0*		0	0	0	0	0	0
4.20.25.20.112.110.00.000	Ruolo professionale - T.DETERMINATO - Personale comparto - Oneri sociali*	€.	0	0	*0*		0	0	0	0	0	0
4.20.25.20.112.210.00.000	Ruolo professionale - T.DETERMINATO - Personale comparto - Accantonamento a TFR	€.	0	0	*0*		0	0	0	0	0	0
4.20.25.20.112.220.00.000	Ruolo professionale - T.DETERMINATO - Personale comparto - Accantonamento trattamento quiescenza e simili	€.	0	0	*0*		0	0	0	0	0	0

Pro-Forma

4.20.25.20.112.800.00.000	Ruolo professionale - T.DETERMINATO - Personale comparto - Altri costi del personale	€.	0	0	*0*		0	0	0	0	0	0

* Esclusa IRAP e comprensivo di INAIL.

RLS.C.R.I.B.A.

4.20.25.30.000.000.00.000	**B.7 Personale del ruolo tecnico - Totale**	€.	-	1.868	*1.868*		468	464	466	470	-	-
COD_COGE_NI	*Descrizione*		*Preconsuntivo al 31/12/2015*	*Preventivo al 31/12/2016*	*Variazione*	*Variazione %*	*Budget primo trimestre 2016*	*Budget secondo trimestre 2016*	*Budget terzo trimestre 2016*	*Budget quarto trimestre 2016*	*Dettaglio costi per natura degli Utilizzi contributi*	*Dettaglio costi per natura dei contributi*
4.20.25.30.020.010.00.000	Ruolo tecnico - T.INDETERMINATO - - Personale dirigente - Competenze fisse	€.	0	24	*24*		6	6	6	6	0	0
4.20.25.30.020.020.00.000	Ruolo tecnico - T.INDETERMINATO - - Personale dirigente - Straordinario	€.	0	1	*1*		1	0	0	0	0	0
4.20.25.30.020.025.00.000	Ruolo tecnico - T.INDETERMINATO - - Personale dirigente - Retr. Posizione	€.	0	53	*53*		13	13	13	14	0	0
4.20.25.30.020.030.00.000	Ruolo tecnico - T.INDETERMINATO - - Personale dirigente - Indennità varie	€.	0	0	*0*		0	0	0	0	0	0
4.20.25.30.020.040.00.000	Ruolo tecnico - T.INDETERMINATO - - Personale dirigente - Competenze Ruolo tecnico - Personale comandato	€.	0	0	*0*		0	0	0	0	0	0
4.20.25.30.020.050.00.000	Ruolo tecnico - T.INDETERMINATO - - Personale dirigente - Incentivazione (retribuzione di risultato)	€.	0	5	*5*		1	1	1	2	0	0
4.20.25.30.020.060.00.000	Ruolo tecnico - T.INDETERMINATO - - Personale dirigente - Risorse aggiungive regionali	€.	0	2	*2*		1	0	0	1	0	0
4.20.25.30.020.070.00.000	Ruolo tecnico - T.INDETERMINATO - - Personale dirigente - Accantonamento per ferie maturate e non godute	€.	0	0	*0*		0	0	0	0	0	0
4.20.25.30.020.110.00.000	Ruolo tecnico - T.INDETERMINATO - - Personale dirigente - Oneri sociali*	€.	0	18	*18*		4	4	5	5	0	0
4.20.25.30.020.210.00.000	Ruolo tecnico - T.INDETERMINATO - - Personale dirigente - Accantonamento a TFR	€.	0	0	*0*		0	0	0	0	0	0
4.20.25.30.020.220.00.000	Ruolo tecnico - T.INDETERMINATO - - Personale dirigente - Accantonamento trattamento quiescenza e simili	€.	0	0	*0*		0	0	0	0	0	0
4.20.25.30.020.800.00.000	Ruolo tecnico - T.INDETERMINATO - - Personale dirigente - Altri costi del Ruolo tecnico	€.	0	0	*0*		0	0	0	0	0	0
4.20.25.30.022.010.00.000	Ruolo tecnico - T.DETERMINATO - - Personale dirigente - Competenze fisse	€.	0	0	*0*		0	0	0	0	0	0
4.20.25.30.022.020.00.000	Ruolo tecnico - T.DETERMINATO - - Personale dirigente - Straordinario	€.	0	0	*0*		0	0	0	0	0	0
4.20.25.30.022.025.00.000	Ruolo tecnico - T.DETERMINATO - - Personale dirigente - Retr. Posizione	€.	0	0	*0*		0	0	0	0	0	0
4.20.25.30.022.030.00.000	Ruolo tecnico - T.DETERMINATO - - Personale dirigente - Indennità varie	€.	0	0	*0*		0	0	0	0	0	0
4.20.25.30.022.040.00.000	Ruolo tecnico - T.DETERMINATO - - Personale dirigente - Competenze Ruolo tecnico - Personale comandato	€.	0	0	*0*		0	0	0	0	0	0
4.20.25.30.022.050.00.000	Ruolo tecnico - T.DETERMINATO - - Personale dirigente - Incentivazione (retribuzione di risultato)	€.	0	0	*0*		0	0	0	0	0	0
4.20.25.30.022.060.00.000	Ruolo tecnico - T.DETERMINATO - - Personale dirigente - Risorse aggiungive regionali	€.	0	0	*0*		0	0	0	0	0	0
4.20.25.30.022.070.00.000	Ruolo tecnico - T.DETERMINATO - - Personale dirigente - Accantonamento per ferie maturate e non godute	€.	0	0	*0*		0	0	0	0	0	0
4.20.25.30.022.110.00.000	Ruolo tecnico - T.DETERMINATO - - Personale dirigente - Oneri sociali*	€.	0	0	*0*		0	0	0	0	0	0
4.20.25.30.022.210.00.000	Ruolo tecnico - T.DETERMINATO - - Personale dirigente - Accantonamento a TFR	€.	0	0	*0*		0	0	0	0	0	0
4.20.25.30.022.220.00.000	Ruolo tecnico - T.DETERMINATO - - Personale dirigente - Accantonamento trattamento quiescenza e simili	€.	0	0	*0*		0	0	0	0	0	0
4.20.25.30.022.800.00.000	Ruolo tecnico - T.DETERMINATO - - Personale dirigente - Altri costi del Ruolo tecnico	€.	0	0	*0*		0	0	0	0	0	0
4.20.25.30.110.010.00.000	Ruolo tecnico - T.INDETERMINATO - - Personale comparto - Competenze fisse	€.	0	1.048	*1.048*		262	262	262	262	0	0
4.20.25.30.110.020.00.000	Ruolo tecnico - T.INDETERMINATO - - Personale comparto - Straordinario	€.	0	26	*26*		6	6	7	7	0	0
4.20.25.30.110.030.00.000	Ruolo tecnico - T.INDETERMINATO - - Personale comparto - Indennità varie	€.	0	4	*4*		1	1	1	1	0	0
4.20.25.30.110.035.00.000	Ruolo tecnico - T.INDETERMINATO - - Personale comparto - Incentivazione alla produttività collettiva	€.	0	272	*272*		68	68	68	68	0	0
4.20.25.30.110.040.00.000	Ruolo tecnico - T.INDETERMINATO - - Personale comparto - Competenze Ruolo tecnico - Personale comandato	€.	0	0	*0*		0	0	0	0	0	0
4.20.25.30.110.050.00.000	Ruolo tecnico - T.INDETERMINATO - - Personale comparto - Risorse aggiungive regionali	€.	0	25	*25*		6	6	6	7	0	0
4.20.25.30.110.060.00.000	Ruolo tecnico - T.INDETERMINATO - - Personale comparto - Accantonamento per ferie maturate e non godute	€.	0	0	*0*		0	0	0	0	0	0
4.20.25.30.110.110.00.000	Ruolo tecnico - T.INDETERMINATO - - Personale comparto - Oneri sociali*	€.	0	384	*384*		96	96	96	96	0	0
4.20.25.30.110.210.00.000	Ruolo tecnico - T.INDETERMINATO - - Personale comparto - Accantonamento a TFR	€.	0	0	*0*		0	0	0	0	0	0
4.20.25.30.110.220.00.000	Ruolo tecnico - T.INDETERMINATO - - Personale comparto - Accantonamento trattamento quiescenza e simili	€.	0	0	*0*		0	0	0	0	0	0
4.20.25.30.110.800.00.000	Ruolo tecnico - T.INDETERMINATO - - Personale comparto - Altri costi del personale	€.	0	0	*0*		0	0	0	0	0	0
4.20.25.30.112.010.00.000	Ruolo tecnico - T.DETERMINATO - - Personale comparto - Competenze fisse	€.	0	4	*4*		1	1	1	1	0	0
4.20.25.30.112.020.00.000	Ruolo tecnico - T.DETERMINATO - - Personale comparto - Straordinario	€.	0	0	*0*		0	0	0	0	0	0
4.20.25.30.112.030.00.000	Ruolo tecnico - T.DETERMINATO - - Personale comparto - Indennità varie	€.	0	0	*0*		0	0	0	0	0	0
4.20.25.30.112.035.00.000	Ruolo tecnico - T.DETERMINATO - - Personale comparto - Incentivazione alla produttività collettiva	€.	0	1	*1*		1	0	0	0	0	0
4.20.25.30.112.040.00.000	Ruolo tecnico - T.DETERMINATO - - Personale comparto - Competenze Ruolo tecnico - Personale comandato	€.	0	0	*0*		0	0	0	0	0	0
4.20.25.30.112.050.00.000	Ruolo tecnico - T.DETERMINATO - - Personale comparto - Risorse aggiungive regionali	€.	0	0	*0*		0	0	0	0	0	0
4.20.25.30.112.060.00.000	Ruolo tecnico - T.DETERMINATO - - Personale comparto - Accantonamento per ferie maturate e non godute	€.	0	0	*0*		0	0	0	0	0	0
4.20.25.30.112.110.00.000	Ruolo tecnico - T.DETERMINATO - - Personale comparto - Oneri sociali*	€.	0	1	*1*		1	0	0	0	0	0
4.20.25.30.112.210.00.000	Ruolo tecnico - T.DETERMINATO - - Personale comparto - Accantonamento a TFR	€.	0	0	*0*		0	0	0	0	0	0
4.20.25.30.112.220.00.000	Ruolo tecnico - T.DETERMINATO - - Personale comparto - Accantonamento trattamento quiescenza e simili	€.	0	0	*0*		0	0	0	0	0	0
4.20.25.30.112.800.00.000	Ruolo tecnico - T.DETERMINATO - - Personale comparto - Altri costi del personale	€.	0	0	*0*		0	0	0	0	0	0
4.20.25.30.114.010.00.000	Ruolo tecnico - ALTRO - - Personale comparto - Competenze fisse	€.	0	0	*0*		0	0	0	0	0	0
4.20.25.30.114.035.00.000	Ruolo tecnico - ALTRO - - Personale comparto - Incentivazione alla produttività collettiva	€.	0	0	*0*		0	0	0	0	0	0
4.20.25.30.114.050.00.000	Ruolo tecnico - ALTRO - - Personale comparto - Risorse aggiungive regionali	€.	0	0	*0*		0	0	0	0	0	0
4.20.25.30.114.110.00.000	Ruolo tecnico - ALTRO - - Personale comparto - Oneri sociali*	€.	0	0	*0*		0	0	0	0	0	0

Pro-Forma

4.20.25.30.114.800.00.000	Ruolo tecnico - ALTRO - - Personale comparto - Altri costi del personale	€.	0	0	*0*		0	0	0	0	0	0

* Esclusa IRAP e comprensivo di INAIL.

RLS.C.R.I.B.A.

4.20.25.40.000.000.00.000	**B.8 Personale del ruolo amministrativo - Totale**	**€.**	**-**	**7.358**	***7.358***		**1.833**	**1.837**	**1.842**	**1.846**	**-**	**-**
COD_COGE_NI	*Descrizione*		*Preconsuntivo al 31/12/2015*	*Preventivo al 31/12/2016*	*Variazione*	*Variazione %*	*Budget primo trimestre 2016*	*Budget secondo trimestre 2016*	*Budget terzo trimestre 2016*	*Budget quarto trimestre 2016*	*Dettaglio costi per natura degli Utilizzi contributi*	*Dettaglio costi per natura dei contributi*
4.20.25.40.020.010.00.000	Ruolo amministrativo - T.INDETERMINATO - Personale dirigente - Competenze fisse	€.	0	147	*147*		36	37	37	37	0	0
4.20.25.40.020.020.00.000	Ruolo amministrativo - T.INDETERMINATO - Personale dirigente - Straordinario	€.	0	16	*16*		4	4	4	4	0	0
4.20.25.40.020.025.00.000	Ruolo amministrativo - T.INDETERMINATO - Personale dirigente - Retr. Posizione	€.	0	141	*141*		35	35	35	36	0	0
4.20.25.40.020.030.00.000	Ruolo amministrativo - T.INDETERMINATO - Personale dirigente - Indennità varie	€.	0	0	*0*		0	0	0	0	0	0
4.20.25.40.020.040.00.000	Ruolo amministrativo - T.INDETERMINATO - Personale dirigente - Competenze Ruolo amministrativo - T.INDETERMINATO - Personale comandato	€.	0	0	*0*		0	0	0	0	0	0
4.20.25.40.020.050.00.000	Ruolo amministrativo - T.INDETERMINATO - Personale dirigente - Incentivazione (retribuzione di risultato)	€.	0	55	*55*		13	14	14	14	0	0
4.20.25.40.020.060.00.000	Ruolo amministrativo - T.INDETERMINATO - Personale dirigente - Risorse aggiungive regionali	€.	0	7	*7*		1	2	2	2	0	0
4.20.25.40.020.070.00.000	Ruolo amministrativo - T.INDETERMINATO - Personale dirigente - Accantonamento per ferie maturate e non godute	€.	0	0	*0*		0	0	0	0	0	0
4.20.25.40.020.110.00.000	Ruolo amministrativo - T.INDETERMINATO - Personale dirigente - Oneri sociali*	€.	0	108	*108*		27	27	27	27	0	0
4.20.25.40.020.210.00.000	Ruolo amministrativo - T.INDETERMINATO - Personale dirigente - Accantonamento a TFR	€.	0	0	*0*		0	0	0	0	0	0
4.20.25.40.020.220.00.000	Ruolo amministrativo - T.INDETERMINATO - Personale dirigente - Accantonamento trattamento quiescenza e simili	€.	0	0	*0*		0	0	0	0	0	0
4.20.25.40.020.800.00.000	Ruolo amministrativo - T.INDETERMINATO - Personale dirigente - Altri costi del Ruolo amministrativo	€.	0	21	*21*		5	5	5	6	0	0
4.20.25.40.022.010.00.000	Ruolo amministrativo - T.DETERMINATO - Personale dirigente - Competenze fisse	€.	0	0	*0*		0	0	0	0	0	0
4.20.25.40.022.020.00.000	Ruolo amministrativo - T.DETERMINATO - Personale dirigente - Straordinario	€.	0	0	*0*		0	0	0	0	0	0
4.20.25.40.022.025.00.000	Ruolo amministrativo - T.DETERMINATO - Personale dirigente - Retr. Posizione	€.	0	0	*0*		0	0	0	0	0	0
4.20.25.40.022.030.00.000	Ruolo amministrativo - T.DETERMINATO - Personale dirigente - Indennità varie	€.	0	0	*0*		0	0	0	0	0	0
4.20.25.40.022.040.00.000	Ruolo amministrativo - T.DETERMINATO - Personale dirigente - Competenze Ruolo amministrativo - T.DETERMINATO - Personale comandato	€.	0	0	*0*		0	0	0	0	0	0
4.20.25.40.022.050.00.000	Ruolo amministrativo - T.DETERMINATO - Personale dirigente - Incentivazione (retribuzione di risultato)	€.	0	0	*0*		0	0	0	0	0	0
4.20.25.40.022.060.00.000	Ruolo amministrativo - T.DETERMINATO - Personale dirigente - Risorse aggiungive regionali	€.	0	0	*0*		0	0	0	0	0	0
4.20.25.40.022.070.00.000	Ruolo amministrativo - T.DETERMINATO - Personale dirigente - Accantonamento per ferie maturate e non godute	€.	0	0	*0*		0	0	0	0	0	0
4.20.25.40.022.110.00.000	Ruolo amministrativo - T.DETERMINATO - Personale dirigente - Oneri sociali*	€.	0	0	*0*		0	0	0	0	0	0
4.20.25.40.022.210.00.000	Ruolo amministrativo - T.DETERMINATO - Personale dirigente - Accantonamento a TFR	€.	0	0	*0*		0	0	0	0	0	0
4.20.25.40.022.220.00.000	Ruolo amministrativo - T.DETERMINATO - Personale dirigente - Accantonamento trattamento quiescenza e simili	€.	0	0	*0*		0	0	0	0	0	0
4.20.25.40.022.800.00.000	Ruolo amministrativo - T.DETERMINATO - Personale dirigente - Altri costi del Ruolo amministrativo	€.	0	0	*0*		0	0	0	0	0	0
4.20.25.40.110.010.00.000	Ruolo amministrativo - T.INDETERMINATO - Personale comparto - Competenze fisse	€.	0	4.023	*4.023*		1.005	1.006	1.006	1.006	0	0
4.20.25.40.110.020.00.000	Ruolo amministrativo - T.INDETERMINATO - Personale comparto - Straordinario	€.	0	46	*46*		11	11	12	12	0	0
4.20.25.40.110.030.00.000	Ruolo amministrativo - T.INDETERMINATO - Personale comparto - Indennità varie	€.	0	6	*6*		1	1	2	2	0	0
4.20.25.40.110.035.00.000	Ruolo amministrativo - T.INDETERMINATO - Personale comparto - Incentivazione alla produttività collettiva	€.	0	1.133	*1.133*		283	283	283	284	0	0
4.20.25.40.110.040.00.000	Ruolo amministrativo - T.INDETERMINATO - Personale comparto - Competenze Ruolo amministrativo - Personale comandato	€.	0	0	*0*		0	0	0	0	0	0
4.20.25.40.110.050.00.000	Ruolo amministrativo - T.INDETERMINATO - Personale comparto - Risorse aggiungive regionali	€.	0	114	*114*		28	28	29	29	0	0
4.20.25.40.110.060.00.000	Ruolo amministrativo - T.INDETERMINATO - Personale comparto - Accantonamento per ferie maturate e non godute	€.	0	0	*0*		0	0	0	0	0	0
4.20.25.40.110.110.00.000	Ruolo amministrativo - T.INDETERMINATO - Personale comparto - Oneri sociali*	€.	0	1.406	*1.406*		351	351	352	352	0	0
4.20.25.40.110.210.00.000	Ruolo amministrativo - T.INDETERMINATO - Personale comparto - Accantonamento a TFR	€.	0	0	*0*		0	0	0	0	0	0
4.20.25.40.110.220.00.000	Ruolo amministrativo - T.INDETERMINATO - Personale comparto - Accantonamento trattamento quiescenza e simili	€.	0	0	*0*		0	0	0	0	0	0
4.20.25.40.110.800.00.000	Ruolo amministrativo - T.INDETERMINATO - Personale comparto - Altri costi del personale	€.	0	0	*0*		0	0	0	0	0	0
4.20.25.40.112.010.00.000	Ruolo amministrativo - T.DETERMINATO - Personale comparto - Competenze fisse	€.	0	82	*82*		20	20	21	21	0	0
4.20.25.40.112.020.00.000	Ruolo amministrativo - T.DETERMINATO - Personale comparto - Straordinario	€.	0	2	*2*		1	0	0	1	0	0
4.20.25.40.112.030.00.000	Ruolo amministrativo - T.DETERMINATO - Personale comparto - Indennità varie	€.	0	0	*0*		0	0	0	0	0	0
4.20.25.40.112.035.00.000	Ruolo amministrativo - T.DETERMINATO - Personale comparto - Incentivazione alla produttività collettiva	€.	0	15	*15*		3	4	4	4	0	0
4.20.25.40.112.040.00.000	Ruolo amministrativo - T.DETERMINATO - Personale comparto - Competenze Ruolo amministrativo - Personale comandato	€.	0	0	*0*		0	0	0	0	0	0
4.20.25.40.112.050.00.000	Ruolo amministrativo - T.DETERMINATO - Personale comparto - Risorse aggiungive regionali	€.	0	1	*1*		1	0	0	0	0	0
4.20.25.40.112.060.00.000	Ruolo amministrativo - T.DETERMINATO - Personale comparto - Accantonamento per ferie maturate e non godute	€.	0	0	*0*		0	0	0	0	0	0
4.20.25.40.112.110.00.000	Ruolo amministrativo - T.DETERMINATO - Personale comparto - Oneri sociali*	€.	0	35	*35*		8	9	9	9	0	0
4.20.25.40.112.210.00.000	Ruolo amministrativo - T.DETERMINATO - Personale comparto - Accantonamento a TFR	€.	0	0	*0*		0	0	0	0	0	0

Fac-simile

4.20.25.40.112.220.00.000	Ruolo amministrativo - T.DETERMINATO - Personale comparto - Accantonamento trattamento quiescenza e simili	€.	0	0	*0*		0	0	0	0	0	0
4.20.25.40.112.800.00.000	Ruolo amministrativo - T.DETERMINATO - Personale comparto - Altri costi del personale	€.	0	0	*0*		0	0	0	0	0	0

* Esclusa IRAP e comprensivo di INAIL.

RLS.C.R.I.B.A.

4.20.30.00.000.000.00.000	**B.9 Oneri diversi di gestione - Totale**	**€.**	**-**	**3.828**	***3.828***		**955**	**957**	**958**	**958**	**-**	**-**

COD_COGE_NI	*Descrizione*		*Preconsuntivo al 31/12/2015*	*Preventivo al 31/12/2016*	*Variazione*	*Variazione %*	*Budget primo trimestre 2016*	*Budget secondo trimestre 2016*	*Budget terzo trimestre 2016*	*Budget quarto trimestre 2016*	*Dettaglio costi per natura degli Utilizzi contributi*	*Dettaglio costi per natura dei contributi*
4.20.30.10.010.000.00.000	Imposte e tasse (escluse Irap e Ires)	€.	0	166	*166*		41	41	42	42	0	0
4.20.30.20.010.000.00.000	Perdite su crediti	€.	0	0	*0*		0	0	0	0	0	0
4.20.30.30.010.000.00.000	Rimborso spese organi societari	€.	0	0	*0*		0	0	0	0	0	0
4.20.30.40.010.000.00.000	Indennità, rimborso spese e oneri sociali per il direttore generale, direttore sanitario, direttore amministrativo e componenti del collegio sindacale	€.	0	820	*820*		205	205	205	205	0	0
4.20.30.40.012.000.00.000	Indennità, rimborso spese e oneri sociali per il direttore generale, direttore sanitario, direttore amministrativo e componenti del collegio sindacale v/ATS-ASST-Fondazioni d/Regione	€.	0	144	*144*		36	36	36	36	0	0
4.20.30.40.020.000.00.000	Indennità, rimborso spese e oneri sociali per il direttore scientifico a carico del Bilancio ricerca	€.	0	0	*0*		0	0	0	0	0	0
4.20.30.40.022.000.00.000	Indennità, rimborso spese e oneri sociali per il direttore scientifico a carico del Bilancio ricerca v/ATS-ASST-Fondazioni d/Regione	€.	0	0	*0*		0	0	0	0	0	0
4.20.30.40.030.000.00.000	Indennità, rimborso spese e oneri sociali per il direttore sociale a carico del Bilancio sociale	€.	0	0	*0*		0	0	0	0	0	0
4.20.30.40.032.000.00.000	Indennità, rimborso spese e oneri sociali per il direttore sociale a carico del Bilancio sociale v/ATS-ASST-Fondazioni d/Regione	€.	0	0	*0*		0	0	0	0	0	0
4.20.30.50.010.000.00.000	Multe, ammende, penalità, arbitraggi, risarcimenti	€.	0	2	*2*		1	1	0	0	0	0
4.20.30.50.020.000.00.000	Sanzioni verso ATS della Regione	€.	0	0	*0*		0	0	0	0	0	0
4.20.30.50.030.000.00.000	Commissioni e spese bancarie	€.	0	0	*0*		0	0	0	0	0	0
4.20.30.50.040.000.00.000	Abbonamenti, acquisti di libri, riviste e giornali	€.	0	34	*34*		8	8	9	9	0	0
4.20.30.50.050.000.00.000	Oneri per sperimentazioni gestionali (art. 9-bis, D.Lgs. 502/92)	€.	0	0	*0*		0	0	0	0	0	0
4.20.30.50.080.000.00.000	Altri Oneri diversi di gestione	€.	0	2.399	*2.399*		599	600	600	600	0	0
4.20.30.50.085.000.00.000	Altri Oneri diversi di gestione servizi sociosanitari (ASSI)	€.	0	263	*263*		65	66	66	66	0	0
4.20.30.90.090.000.00.000	REGIONE: Spese dirette regionali - Oneri diversi di gestione	€.	0	0	*0*		0	0	0	0	0	0

			Preconsuntivo al 31/12/2015	*Preventivo al 31/12/2016*	*Variazione*	*Variazione %*	*Budget primo trimestre 2016*	*Budget secondo trimestre 2016*	*Budget terzo trimestre 2016*	*Budget quarto trimestre 2016*	*Dettaglio costi per natura degli Utilizzi contributi*	*Dettaglio costi per natura dei contributi*
4.20.40.00.000.000.00.000	**B.10-13) Totale Ammortamenti e svalutazioni**	**€.**	**0**	**667**	***667***		**165**	**167**	**167**	**168**	**0**	**0**

			Preconsuntivo al 31/12/2015	*Preventivo al 31/12/2016*	*Variazione*	*Variazione %*	*Budget primo trimestre 2016*	*Budget secondo trimestre 2016*	*Budget terzo trimestre 2016*	*Budget quarto trimestre 2016*	*Dettaglio costi per natura degli Utilizzi contributi*	*Dettaglio costi per natura dei contributi*
4.20.40.10.000.000.00.000	**B.10) Ammortamenti delle immobilizzazioni immateriali - Totale**	**€.**	**0**	**167**	***167***		**41**	**42**	**42**	**42**	**0**	**0**
4.20.40.10.010.000.00.000	**B.10 (1) Ammortamenti immobilizzazioni immateriali - Totale**	**€.**	**-**	**167**	***167***		**41**	**42**	**42**	**42**	**-**	**-**

COD_COGE_NI	*Descrizione*		*Preconsuntivo al 31/12/2015*	*Preventivo al 31/12/2016*	*Variazione*	*Variazione %*	*Budget primo trimestre 2016*	*Budget secondo trimestre 2016*	*Budget terzo trimestre 2016*	*Budget quarto trimestre 2016*	*Dettaglio costi per natura degli Utilizzi contributi*	*Dettaglio costi per natura dei contributi*
4.20.40.10.010.010.00.000	Ammortamenti immobilizzazioni immateriali	€.	0	167	*167*		41	42	42	42	0	0

			Preconsuntivo al 31/12/2015	*Preventivo al 31/12/2016*	*Variazione*	*Variazione %*	*Budget primo trimestre 2016*	*Budget secondo trimestre 2016*	*Budget terzo trimestre 2016*	*Budget quarto trimestre 2016*	*Dettaglio costi per natura degli Utilizzi contributi*	*Dettaglio costi per natura dei contributi*
4.20.40.20.000.000.00.000	**B.11) Ammortamento dei fabbricati - Totale**	**€.**	**0**	**276**	***276***		**69**	**69**	**69**	**69**	**0**	**0**
4.20.40.20.010.000.00.000	**B.11 (1) Ammortamenti dei fabbricati - Totale**	**€.**	**-**	**276**	***276***		**69**	**69**	**69**	**69**	**-**	**-**

COD_COGE_NI	*Descrizione*		*Preconsuntivo al 31/12/2015*	*Preventivo al 31/12/2016*	*Variazione*	*Variazione %*	*Budget primo trimestre 2016*	*Budget secondo trimestre 2016*	*Budget terzo trimestre 2016*	*Budget quarto trimestre 2016*	*Dettaglio costi per natura degli Utilizzi contributi*	*Dettaglio costi per natura dei contributi*
4.20.40.20.010.010.00.000	Ammortamento dei Fabbricati disponibili	€.	0	0	*0*		0	0	0	0	0	0
4.20.40.20.010.020.00.000	Ammortamento dei Fabbricati indisponibili	€.	0	276	*276*		69	69	69	69	0	0
4.20.40.20.020.000.00.000	**B.11 (2) Svalutazione dei fabbricati - Totale**	**€.**	**-**	**-**	***0***		**-**	**-**	**-**	**-**	**-**	**-**

COD_COGE_NI	*Descrizione*		*Preconsuntivo al 31/12/2015*	*Preventivo al 31/12/2016*	*Variazione*	*Variazione %*	*Budget primo trimestre 2016*	*Budget secondo trimestre 2016*	*Budget terzo trimestre 2016*	*Budget quarto trimestre 2016*	*Dettaglio costi per natura degli Utilizzi contributi*	*Dettaglio costi per natura dei contributi*
4.20.40.20.020.020.00.000	Svalutazione dei Terreni e Fabbricati indisponibili	€.	0	0	*0*		0	0	0	0	0	0

			Preconsuntivo al 31/12/2015	*Preventivo al 31/12/2016*	*Variazione*	*Variazione %*	*Budget primo trimestre 2016*	*Budget secondo trimestre 2016*	*Budget terzo trimestre 2016*	*Budget quarto trimestre 2016*	*Dettaglio costi per natura degli Utilizzi contributi*	*Dettaglio costi per natura dei contributi*
4.20.40.30.000.000.00.000	**B.12) Ammortamenti delle altre immobilizzazioni materiali - Totale**	**€.**	**0**	**224**	***224***		**55**	**56**	**56**	**57**	**0**	**0**
4.20.40.30.010.000.00.000	**B.12) (1) Ammortamenti delle altre immobilizzazioni materiali - Totale**	**€.**	**-**	**224**	**224**		**55**	**56**	**56**	**57**	**-**	**-**

COD_COGE_NI	*Descrizione*		*Preconsuntivo al 31/12/2015*	*Preventivo al 31/12/2016*	*Variazione*	*Variazione %*	*Budget primo trimestre 2016*	*Budget secondo trimestre 2016*	*Budget terzo trimestre 2016*	*Budget quarto trimestre 2016*	*Dettaglio costi per natura degli Utilizzi contributi*	*Dettaglio costi per natura dei contributi*
4.20.40.30.010.010.00.000	Ammortamenti delle altre immobilizzazioni materiali	€.	0	224	*224*		55	56	56	57	0	0

Pro-Forma

4.20.40.30.010.015.00.000	Ammortamenti delle immobilizzazioni materiali - attrezzature protesica	€.	0	0	0		0	0	0	0	0	0
4.20.40.30.020.000.00.000	**B.12) (2) Svalutazione delle altre immobilizzazioni materiali - Totale**	**€.**	-	-	-		-	-	-	-	-	-

COD_COGE_NI	*Descrizione*		*Preconsuntivo al 31/12/2015*	*Preventivo al 31/12/2016*	*Variazione*	*Variazione %*	*Budget primo trimestre 2016*	*Budget secondo trimestre 2016*	*Budget terzo trimestre 2016*	*Budget quarto trimestre 2016*	*Dettaglio costi per natura degli Utilizzi contributi*	*Dettaglio costi per natura dei contributi*
4.20.40.30.020.015.00.000	Svalutazioni delle immobilizzazioni materiali - attrezzature protesica	€.	0	0	0		0	0	0	0	0	0

4.20.40.40.000.000.00.000	**B.13 Svalutazione dei crediti - Totale**	**€.**	-	-	**0**		-	-	-	-	-	-

COD_COGE	*Descrizione*		*Preconsuntivo al 31/12/2015*	*Preventivo al 31/12/2016*	*Variazione*	*Variazione %*	*Budget primo trimestre 2016*	*Budget secondo trimestre 2016*	*Budget terzo trimestre 2016*	*Budget quarto trimestre 2016*	*Dettaglio costi per natura degli Utilizzi contributi*	*Dettaglio costi per natura dei contributi*
4.20.40.40.010.000.00.000	Svalutazione dei crediti	€.	0	0	0		0	0	0	0	0	0

R.L.S.C.R.I.B.A.

			Preconsuntivo al 31/12/2015	Preventivo al 31/12/2016	Variazione	Variazione %	Budget primo trimestre 2016	Budget secondo trimestre 2016	Budget terzo trimestre 2016	Budget quarto trimestre 2016	Dettaglio costi per natura degli Utilizzi contributi	Dettaglio costi per natura dei contributi
4.20.50.00.000.000.00.000	**B. 14 Variazione delle rimanenze - Totale**	**€.**	**0**	**0**	***0***		**0**	**0**	**0**	**0**	**0**	**0**
4.20.50.10.000.000.00.000	**B.14.A Variazione rimanenze sanitarie - Totale**	**€.**	**-**	**-**	***0***		**-**	**-**	**-**	**-**	**-**	**-**

COD_COGE_NI	Descrizione		Preconsuntivo al 31/12/2015	Preventivo al 31/12/2016	Variazione	Variazione %	Budget primo trimestre 2016	Budget secondo trimestre 2016	Budget terzo trimestre 2016	Budget quarto trimestre 2016	Dettaglio costi per natura degli Utilizzi contributi	Dettaglio costi per natura dei contributi
4.20.50.10.005.010.00.000	Farmaceutici: Specialità Medicinali	€.	0	0	0		0	0	0	0	0	0
4.20.50.10.005.010.01.000	*Farmaceutici: Specialità Medicinali (File F compreso HCV)*	€.	*0*	*0*	*0*		0	0	0	0	0	0
4.20.50.10.005.010.02.000	*Farmaceutici: Specialità Medicinali (altro: farmaci ospedalieri)*	€.	*0*	*0*	*0*		0	0	0	0	0	0
4.20.50.10.005.020.00.000	Farmaceutici: Specialità Medicinali (Doppio Canale ex Nota CUF 37)	€.	0	0	0		0	0	0	0	0	0
4.20.50.10.005.030.00.000	Farmaceutici: Specialità Medicinali (Primo Ciclo terapeutico D.G.R. 10246/02)	€.	0	0	0		0	0	0	0	0	0
4.20.50.10.010.010.00.000	Farmaceutici: Ossigeno	€.	0	0	0		0	0	0	0	0	0
4.20.50.10.012.010.00.000	Farmaceutici: Specialità Medicinali SENZA AIC	€.	0	0	0		0	0	0	0	0	0
4.20.50.10.012.020.00.000	Farmaceutici: Galenici e altri medicinali SENZA AIC	€.	0	0	0		0	0	0	0	0	0
4.20.50.10.012.030.00.000	Farmaceutici: Ossigeno e gas medicali SENZA AIC	€.	0	0	0		0	0	0	0	0	0
4.20.50.10.015.010.00.000	Emoderivati ESCLUSI EMODERIVATI GESTITI VIA CONSORZIO INTERREGIONALE]	€.	0	0	0		0	0	0	0	0	0
4.20.50.10.015.012.00.000	Emoderivati SOLAMENTE OVE GESTITI NELL'AMBITO DEL CONSORZIO INTERREGIONALE]	€.	0	0	0		0	0	0	0	0	0
4.20.50.10.015.020.00.000	Emoderivati (Doppio Canale ex Nota CUF 37)	€.	0	0	0		0	0	0	0	0	0
4.20.50.10.015.030.00.000	Emoderivati di produzione regionale	€.	0	0	0		0	0	0	0	0	0
4.20.50.10.020.010.00.000	Prodotti dietetici	€.	0	0	0		0	0	0	0	0	0
4.20.50.10.025.010.00.000	Dispositivi medici: Cnd W - Materiali Diagnostici in vitro	€.	0	0	0		0	0	0	0	0	0
4.20.50.10.030.010.00.000	Dispositivi medici: Cnd Z - Materiali diagnostici (materiale per apparecchiature sanitare e relativi componenti)	€.	0	0	0		0	0	0	0	0	0
4.20.50.10.030.020.00.000	Prodotti chimici: Materiali diagnostici (senza Cnd)	€.	0	0	0		0	0	0	0	0	0
4.20.50.10.035.010.00.000	Dispositivi medici: Presidi chirurgici e materiali sanitari - Cnd: A; B; D; G; H; K; L; M; N; Q; R; S; T [escluso T04]; U; V; Y	€.	0									
4.20.50.10.035.011.00.000	Dispositivi Medici: Cnd A - Dispositivi da somministrazione, prelievo e raccolta	€.	0	0	0		0	0	0	0	0	0
4.20.50.10.035.012.00.000	Dispositivi Medici: Cnd K, L - Strumentario chirurgico	€.	0	0	0		0	0	0	0	0	0
4.20.50.10.035.013.00.000	Dispositivi Medici: Cnd H - Dispositivi di sutura	€.	0	0	0		0	0	0	0	0	0
4.20.50.10.035.014.00.000	Dispositivi Medici: Cnd M - Dispositivi per medicazioni generali e specialistiche	€.	0	0	0		0	0	0	0	0	0
4.20.50.10.035.015.00.000	Dispositivi Medici: Cnd T - Dispositivi di protezione e ausili per incontinenza (d. lgs. 46/97)	€.	0	0	0		0	0	0	0	0	0
4.20.50.10.035.016.00.000	Dispositivi Medici: Cnd Y - Supporti o ausili tecnici per persone disabili	€.	0	0	0		0	0	0	0	0	0
4.20.50.10.035.017.00.000	Dispositivi Medici: Cnd B; G; N; Q; R; U - Presidi medico-chirurgici specialistici	€.	0	0	0		0	0	0	0	0	0
4.20.50.10.035.018.00.000	Dispositivi Medici: Cnd: D; S; V - Disinfettanti, prodotti per sterilizzazione e dispositivi vari	€.	0	0	0		0	0	0	0	0	0
4.20.50.10.035.020.00.000	Dispositivi medici: Cnd: C - Dispositivi per appar. Cardiocircolatorio	€.	0	0	0		0	0	0	0	0	0
4.20.50.10.035.030.00.000	Dispositivi medici con repertorio e senza CND (tipo 2, kit)	€.	0	0	0		0	0	0	0	0	0
4.20.50.10.035.040.00.000	Dispositivi medici non registrati in Italia (senza repertorio e con CND assimilabile)	€.	0	0	0		0	0	0	0	0	0
4.20.50.10.040.010.00.000	Materiale chirurgico per uso veterinario	€.	0	0	0		0	0	0	0	0	0
4.20.50.10.045.030.00.000	Dispositivi Medici: Cnd: J - impiantabili attivi: Materiali protesici (endoprotesi)	€.	0	0	0		0	0	0	0	0	0
4.20.50.10.045.035.00.000	Dispositivi medici: Cnd: P - Materiali protesici (endoprotesi non attive)	€.	0	0	0		0	0	0	0	0	0
4.20.50.10.050.010.00.000	Dispositivi Medici: Cnd F - Materiali per emodialisi	€.	0	0	0		0	0	0	0	0	0
4.20.50.10.055.010.00.000	Materiali per la profilassi igienico-sanitari: sieri	€.	0	0	0		0	0	0	0	0	0
4.20.50.10.055.020.00.000	Materiali per la profilassi igienico-sanitari: vaccini	€.	0	0	0		0	0	0	0	0	0
4.20.50.10.060.010.00.000	Prodotti farmaceutici per uso veterinario	€.	0	0	0		0	0	0	0	0	0
4.20.50.10.065.010.00.000	Sangue ed emocomponenti	€.	0	0	0		0	0	0	0	0	0
4.20.50.10.065.020.00.000	Sangue ed emocomponenti acquistati Extraregione	€.	0	0	0		0	0	0	0	0	0
4.20.50.10.080.010.00.000	Altri beni e prodotti sanitari (PRODOTTI SENZA REPERTORIO E/O CND)	€.	0	0	0		0	0	0	0	0	0
4.20.50.20.000.000.00.000	**B.14.B Variazione rimanenze non sanitarie - Totale**	**€.**	**-**	**-**	***0***		**-**	**-**	**-**	**-**	**-**	**-**

COD_COGE_NI	Descrizione		Preconsuntivo al 31/12/2015	Preventivo al 31/12/2016	Variazione	Variazione %	Budget primo trimestre 2016	Budget secondo trimestre 2016	Budget terzo trimestre 2016	Budget quarto trimestre 2016	Dettaglio costi per natura degli Utilizzi contributi	Dettaglio costi per natura dei contributi
4.20.50.20.005.010.00.000	Prodotti alimentari	€.	0	0	0		0	0	0	0	0	0
4.20.50.20.010.010.00.000	Materiale di guardaroba, di pulizia e di convivenza in genere	€.	0	0	0		0	0	0	0	0	0
4.20.50.20.015.010.00.000	Carburante	€.	0	0	0		0	0	0	0	0	0
4.20.50.20.015.020.00.000	Combustibili	€.	0	0	0		0	0	0	0	0	0
4.20.50.20.020.010.00.000	Cancelleria e stampati	€.	0	0	0		0	0	0	0	0	0
4.20.50.20.025.010.00.000	Materiale per EDP	€.	0	0	0		0	0	0	0	0	0
4.20.50.20.030.010.00.000	Materiale per manutenzioni e riparazioni immobili	€.	0	0	0		0	0	0	0	0	0
4.20.50.20.030.020.00.000	Materiale per manutenzioni e riparazioni mobili e macchine	€.	0	0	0		0	0	0	0	0	0
4.20.50.20.030.030.00.000	Materiale per manutenzioni e riparazioni attrez. Tecnico economali	€.	0	0	0		0	0	0	0	0	0
4.20.50.20.030.040.00.000	Materiale per manutenzioni e riparazioni automezzi (tutti)	€.	0	0	0		0	0	0	0	0	0
4.20.50.20.030.080.00.000	Altro materiale per manutenzioni e riparazioni	€.	0	0	0		0	0	0	0	0	0
4.20.50.20.080.010.00.000	Altri beni non sanitari	€.	0	0	0		0	0	0	0	0	0
4.20.60.00.000.000.00.000	**B.15 Accantonamenti tipici dell'esercizio - Totale**	**€.**	**-**	**6**	***6***		**1**	**1**	**2**	**2**	**-**	**-**

Pro-Ni-Tot

COD_COGE_NI	Descrizione		Preconsuntivo al 31/12/2015	Preventivo al 31/12/2016	Variazione	Variazione %	Budget primo trimestre 2016	Budget secondo trimestre 2016	Budget terzo trimestre 2016	Budget quarto trimestre 2016	Dettaglio costi per natura degli Utilizzi contributi	Dettaglio costi per natura dei contributi
4.20.60.10.010.000.00.000	Accantonamenti per cause civili ed oneri processuali	€.	0	0	0		0	0	0	0	0	0
4.20.60.10.020.000.00.000	Accantonamenti per contenzioso personale dipendente	€.	0	0	0		0	0	0	0	0	0
4.20.60.10.030.000.00.000	Accantonamenti per rischi connessi all'acquisto di prestazioni sanitarie da privato	€.	0	0	0		0	0	0	0	0	0
4.20.60.10.040.000.00.000	Accantonamenti per copertura diretta dei rischi (autoassicurazione)	€.	0	0	0		0	0	0	0	0	0
4.20.60.10.080.000.00.000	Altri accantonamenti per rischi	€.	0	0	0		0	0	0	0	0	0
4.20.60.20.010.000.00.000	Accantonamento al fondo premio per operosità medici SUMAI	€.	0	0	0		0	0	0	0	0	0
4.20.60.40.010.000.00.000	Acc. Rinnovi convenzioni MMG/Pls/MCA ed altri	€.	0	0	0		0	0	0	0	0	0
4.20.60.40.020.000.00.000	Acc. Rinnovi contratt. - dirigenza medica	€.	0	0	0		0	0	0	0	0	0
4.20.60.40.030.000.00.000	Acc. Rinnovi contratt.- dirigenza non medica	€.	0	0	0		0	0	0	0	0	0
4.20.60.40.040.000.00.000	Acc. Rinnovi contratt.: - comparto	€.	0	0	0		0	0	0	0	0	0
4.20.60.40.050.000.00.000	Acc. Rinnovi contratt.: medici SUMAI	€.	0	0	0		0	0	0	0	0	0
4.20.60.50.010.000.00.000	Accantonamenti per quote inutilizzate contributi vincolati dell'esercizio da Regione per quota FSR Vincolato	€.	0	0	0		0	0	0	0	0	0
4.20.60.50.012.000.00.000	Accantonamenti per quote inutilizzate contributi dell'esercizio da Regione per quota FSR Indistinto	€.	0	0	0		0	0	0	0	0	0
4.20.60.50.014.000.00.000	Accantonamenti per quote inutilizzate per finanziamento di parte corrente per servizi sociosanitari (ASSI) da contributi dell'esercizio da Regione - quota FSR Indistinto	€.	0	0	0		0	0	0	0	0	0
4.20.60.50.020.000.00.000	Accantonamenti per quote inutilizzate contributi vincolati dell'esercizio da ATS/ASST/Fondazioni per quota FSR Vincolato	€.	0	0	0		0	0	0	0	0	0
4.20.60.50.022.000.00.000	Accantonamenti per quote inutilizzate contributi dell'esercizio da ATS/ASST/Fondazioni per quota FSR Indistinto	€.	0	0	0		0	0	0	0	0	0
4.20.60.50.030.000.00.000	Accantonamenti per quote inutilizzate contributi vincolati dell'esercizio da soggetti pubblici (extra fondo) Vincolati	€.	0	0	0		0	0	0	0	0	0
4.20.60.50.040.000.00.000	Accantonamenti per quote inutilizzate contributi vincolati dell'esercizio per ricerca da Ministero	€.	0	0	0		0	0	0	0	0	0
4.20.60.50.050.000.00.000	Accantonamenti per quote inutilizzate contributi vincolati dell'esercizio per ricerca da Regione	€.	0	0	0		0	0	0	0	0	0
4.20.60.50.060.000.00.000	Accantonamenti per quote inutilizzate contributi vincolati dell'esercizio per ricerca da ATS/ASST/Fondazioni	€.	0	0	0		0	0	0	0	0	0
4.20.60.50.070.000.00.000	Accantonamenti per quote inutilizzate contributi vincolati dell'esercizio per ricerca da altri Enti Pubblici	€.	0	0	0		0	0	0	0	0	0
4.20.60.50.080.000.00.000	Accantonamenti per quote inutilizzate contributi vincolati dell'esercizio da privati (altro)	€.	0	0	0		0	0	0	0	0	0
4.20.60.50.085.000.00.000	Accantonamenti per quote inutilizzate contributi vincolati dell'esercizio per ricerca da privati	€.	0	0	0		0	0	0	0	0	0
4.20.60.80.010.000.00.000	Altri accantonamenti	€.	0	6	6		1	1	2	2	0	0
4.20.60.80.015.000.00.000	Altri accantonamenti (ASSI)	€.	0	0	0		0	0	0	0	0	0

Si ricorda che l'accantonamento al TFR va indicato nelle rispettive tabelle del personale;
che l'accantonamento al Fondo trattamento di fine mandato va indicato nella voce "costi per prestazioni di servizi"
accesa alle collaborazioni coordinate e continuative.

P.S.C.R.I.B.A.

			Preconsuntivo al 31/12/2015	Preventivo al 31/12/2016	Variazione	Variazione %	Budget primo trimestre 2016	Budget secondo trimestre 2016	Budget terzo trimestre 2016	Budget quarto trimestre 2016
5.00.00.00.000.000.00.000	**C) PROVENTI ED ONERI FINANZIARI**	€.	0	0	0		0	0	0	0

			Preconsuntivo al 31/12/2015	Preventivo al 31/12/2016	Variazione	Variazione %	Budget primo trimestre 2016	Budget secondo trimestre 2016	Budget terzo trimestre 2016	Budget quarto trimestre 2016
5.10.00.00.000.000.00.000	**C) PROVENTI FINANZIARI (Parziale)**	€.	0	0	0		0	0	0	0
5.10.10.00.000.000.00.000	**C.1 Interessi attivi - Totale**	€.	0	0	0		0	0	0	0

COD_COGE_NI	Descrizione		Preconsuntivo al 31/12/2015	Preventivo al 31/12/2016	Variazione	Variazione %	Budget primo trimestre 2016	Budget secondo trimestre 2016	Budget terzo trimestre 2016	Budget quarto trimestre 2016
5.10.10.10.010.000.00.000	Interessi attivi su c/tesoreria	€.	0	0	0		0	0	0	0
5.10.10.20.010.000.00.000	Interessi attivi su c/c bancari	€.	0	0	0		0	0	0	0
5.10.10.20.020.000.00.000	Interessi attivi su c/c postali	€.	0	0	0		0	0	0	0
5.10.10.30.010.000.00.000	Interessi attivi su titoli	€.	0	0	0		0	0	0	0
5.10.10.30.020.000.00.000	Interessi attivi su crediti commerciali	€.	0	0	0		0	0	0	0
5.10.10.30.080.000.00.000	Altri interessi attivi	€.	0	0	0		0	0	0	0
5.10.10.30.090.000.00.000	Interessi attivi verso ATS-ASST-Fondazioni della Regione	€.	0	0	0		0	0	0	0

Gli interessi attivi sono indicati al netto di eventuali ritenute erariali se sono relativi a conti utilizzati nell'attività istituzionale.
Nel caso siano relativi a conti utilizzati nell'attività commerciale, gli interessi attivi sono stati rilevati al lordo della ritenuta d'acconto.

5.10.20.00.000.000.00.000	**C.2 Altri proventi finanziari - Totale**	€.	0	0	0		0	0	0	0

COD_COGE_NI	Descrizione		Preconsuntivo al 31/12/2015	Preventivo al 31/12/2016	Variazione	Variazione %	Budget primo trimestre 2016	Budget secondo trimestre 2016	Budget terzo trimestre 2016	Budget quarto trimestre 2016
5.10.20.10.000.000.00.000	Proventi da partecipazioni	€.	0	0	0		0	0	0	0
5.10.20.30.000.000.00.000	Proventi finanziari da titoli iscritti nelle immobilizzazioni	€.	0	0	0		0	0	0	0
5.10.20.40.000.000.00.000	Altri proventi finanziari diversi dai precedenti	€.	0	0	0		0	0	0	0

I dividendi sono stati indicati al netto della eventuale ritenuta d'acconto.

			Preconsuntivo al 31/12/2015	Preventivo al 31/12/2016	Variazione	Variazione %	Budget primo trimestre 2016	Budget secondo trimestre 2016	Budget terzo trimestre 2016	Budget quarto trimestre 2016	Dettaglio costi per natura degli Utilizzi contributi	Dettaglio costi per natura dei contributi
5.20.00.00.000.000.00.000	**C) ONERI FINANZIARI (Parziale)**	€.	0	0	0		0	0	0	0	0	0
5.20.10.00.000.000.00.000	**C.3 Interessi passivi - Totale**	€.	0	0	0		0	0	0	0	0	0

COD_COGE_NI	Descrizione		Preconsuntivo al 31/12/2015	Preventivo al 31/12/2016	Variazione	Variazione %	Budget primo trimestre 2016	Budget secondo trimestre 2016	Budget terzo trimestre 2016	Budget quarto trimestre 2016	Dettaglio costi per natura degli Utilizzi contributi	Dettaglio costi per natura dei contributi
5.20.10.10.010.000.00.000	Interessi passivi su c/c tesoreria	€.	0	0	0		0	0	0	0	0	0
5.20.10.20.010.000.00.000	Interessi passivi su mutui	€.	0	0	0		0	0	0	0	0	0
5.20.10.20.020.000.00.000	Commissioni su fidejussioni	€.	0	0	0		0	0	0	0	0	0
5.20.10.30.010.000.00.000	Interessi passivi verso fornitori	€.	0	0	0		0	0	0	0	0	0
5.20.10.30.020.000.00.000	Interessi passivi di mora	€.	0	0	0		0	0	0	0	0	0
5.20.10.30.030.000.00.000	Interessi passivi canoni di leasing	€.	0	0	0		0	0	0	0	0	0
5.20.10.30.070.000.00.000	Altri interessi passivi	€.	0	0	0		0	0	0	0	0	0
5.20.10.30.080.000.00.000	Interessi passivi verso ATS-ASST-Fondazioni della Regione	€.	0	0	0		0	0	0	0	0	0
5.20.20.00.000.000.00.000	**C.4 Altri oneri finanziari - Totale**	€.	0	0	0		0	0	0	0	0	0

COD_COGE_NI	Descrizione		Preconsuntivo al 31/12/2015	Preventivo al 31/12/2016	Variazione	Variazione %	Budget primo trimestre 2016	Budget secondo trimestre 2016	Budget terzo trimestre 2016	Budget quarto trimestre 2016	Dettaglio costi per natura degli Utilizzi contributi	Dettaglio costi per natura dei contributi
5.20.20.10.000.000.00.000	Altri oneri finanziari	€.	0	0	0		0	0	0	0	0	0
5.20.20.20.000.000.00.000	Perdite su cambi	€.	0	0	0		0	0	0	0	0	0

			Preconsuntivo al 31/12/2015	Preventivo al 31/12/2016	Variazione	Variazione %	Budget primo trimestre 2016	Budget secondo trimestre 2016	Budget terzo trimestre 2016	Budget quarto trimestre 2016
6.00.00.00.000.000.00.000	**D) RETTIFICHE DI VALORE DI ATTIVITA' FINANZIARIE**	€.	0	0	0		0	0	0	0
6.10.00.00.000.000.00.000	**D.1 Rivalutazioni - Totale**	€.	-	-	0		-	-	-	-

COD_COGE_NI	Descrizione		Preconsuntivo al 31/12/2015	Preventivo al 31/12/2016	Variazione	Variazione %	Budget primo trimestre 2016	Budget secondo trimestre 2016	Budget terzo trimestre 2016	Budget quarto trimestre 2016
6.10.80.00.000.000.00.000	Altro	€.	0	0	0		0	0	0	0
6.20.00.00.000.000.00.000	**D.2 Svalutazioni - Totale**	€.	-	-	0		-	-	-	-

COD_COGE_NI	Descrizione		Preconsuntivo al 31/12/2015	Preventivo al 31/12/2016	Variazione	Variazione %	Budget primo trimestre 2016	Budget secondo trimestre 2016	Budget terzo trimestre 2016	Budget quarto trimestre 2016	Dettaglio costi per natura degli Utilizzi contributi	Dettaglio costi per natura dei contributi
6.20.10.00.000.000.00.000	Di partecipazioni	€.	0	0	0		0	0	0	0	0	0

			Preconsuntivo al 31/12/2015	Preventivo al 31/12/2016	Variazione	Variazione %	Budget primo trimestre 2016	Budget secondo trimestre 2016	Budget terzo trimestre 2016	Budget quarto trimestre 2016
7.00.00.00.000.000.00.000	**E) PROVENTI E ONERI Straordinari**	**€.**	**0**	**0**	***0***		**0**	**0**	**0**	**0**
7.10.00.00.000.000.00.000	**E.1) Proventi Straordinari - Totale**	**€.**	**-**	**-**	***0***		**-**	**-**	**-**	**-**

COD_COGE_NI	Descrizione		Preconsuntivo al 31/12/2015	Preventivo al 31/12/2016	Variazione	Variazione %	Budget primo trimestre 2016	Budget secondo trimestre 2016	Budget terzo trimestre 2016	Budget quarto trimestre 2016
7.10.10.10.000.000.00.000	Plusvalenze da cessione di beni	€.	0	0	0		0	0	0	0
7.10.10.20.000.000.00.000	Plusvalenze da ATS-ASST-Fondazioni della Regione	€.	0	0	0		0	0	0	0
7.10.10.80.000.000.00.000	Altre plusvalenze	€.	0	0	0		0	0	0	0
7.10.20.10.000.000.00.000	Proventi da donazioni e liberalità diverse	€.	0	0	0		0	0	0	0
7.10.30.10.000.000.00.000	Sopravvenienze e insussistenze attive verso ATS/ASST/Fondazioni della Regione	€.	0	0	0		0	0	0	0
7.10.30.20.000.000.00.000	Sopravvenienze e insussistenze attive v/terzi relative alla mobilità extraregionale	€.	0	0	0		0	0	0	0
7.10.30.30.000.000.00.000	Sopravvenienze e insussistenze attive v/terzi relative al personale	€.	0	0	0		0	0	0	0
7.10.30.40.000.000.00.000	Sopravvenienze e insussistenze attive v/terzi relative alle convenzioni con medici di base	€.	0	0	0		0	0	0	0
7.10.30.50.000.000.00.000	Sopravvenienze e insussistenze attive v/terzi relative alle convenzioni per la specialistica	€.	0	0	0		0	0	0	0
7.10.30.60.000.000.00.000	Sopravvenienze e insussistenze attive v/terzi relative all'acquisto prestaz. Sanitarie da operatori accreditati	€.	0	0	0		0	0	0	0
7.10.30.70.000.000.00.000	Sopravvenienze e insussistenze attive v/terzi relative all'acquisto di beni e servizi	€.	0	0	0		0	0	0	0
7.10.30.80.000.000.00.000	Altre sopravvenienze e insussistenze attive v/terzi	€.	0	0	0		0	0	0	0
7.10.80.10.000.000.00.000	Altri proventi Straordinari	€.	0	0	0		0	0	0	0

P.I.S.C.R.I.B.A.

7.20.00.00.000.000.00.000	**E.2) Oneri Straordinari - Totale**	**€.**	**-**	**-**	***0***		**-**	**-**	**-**	**-**	**-**	**-**

COD_COGE_NI	*Descrizione*		*Preconsuntivo al 31/12/2015*	*Preventivo al 31/12/2016*	*Variazione*	*Variazione %*	*Budget primo trimestre 2016*	*Budget secondo trimestre 2016*	*Budget terzo trimestre 2016*	*Budget quarto trimestre 2016*	*Dettaglio costi per natura degli Utilizzi contributi*	*Dettaglio costi per natura dei contributi*
7.20.10.10.000.000.00.000	Minusvalenze	€.	0	0	*0*		0	0	0	0	0	0
7.20.20.10.000.000.00.000	Oneri tributari da esercizi precedenti	€.	0	0	*0*		0	0	0	0	0	0
7.20.30.10.000.000.00.000	Oneri da cause civili	€.	0	0	*0*		0	0	0	0	0	0
7.20.40.10.000.000.00.000	Sopravvenienze e insussistenze passive verso ATS/ASST/Fondazioni della Regione relative alla mobilità intraregionale	€.	0	0	*0*		0	0	0	0	0	0
7.20.40.15.000.000.00.000	Altre sopravvenienze e insussistenze passive verso ATS/ASST/Fondazioni della Regione	€.	0	0	*0*		0	0	0	0	0	0
7.20.40.20.000.000.00.000	Sopravvenienze e insussistenze passive v/terzi relative alla mobilità extraregionale	€.	0	0	*0*		0	0	0	0	0	0
7.20.40.25.000.000.00.000	Sopravvenienze e insussistenze passive v/terzi relative al personale - dirigenza medica	€.	0	0	*0*		0	0	0	0	0	0
7.20.40.30.000.000.00.000	Sopravvenienze e insussistenze passive v/terzi relative al personale - dirigenza non medica	€.	0	0	*0*		0	0	0	0	0	0
7.20.40.35.000.000.00.000	Sopravvenienze e insussistenze passive v/terzi relative al personale - comparto	€.	0	0	*0*		0	0	0	0	0	0
7.20.40.40.000.000.00.000	Sopravvenienze e insussistenze passive v/terzi relative alle convenzioni con medici di base	€.	0	0	*0*		0	0	0	0	0	0
7.20.40.45.000.000.00.000	Sopravvenienze e insussistenze passive v/terzi relative alle convenzioni per la specialistica	€.	0	0	*0*		0	0	0	0	0	0
7.20.40.50.000.000.00.000	Sopravvenienze e insussistenze passive v/terzi relative all'acquisto prestaz. sanitarie da operatori accreditati	€.	0	0	*0*		0	0	0	0	0	0
7.20.40.60.000.000.00.000	Sopravvenienze e insussistenze passive v/terzi relative all'acquisto di beni e servizi	€.	0	0	*0*		0	0	0	0	0	0
7.20.40.80.000.000.00.000	Altre sopravvenienze e insussistenze passive v/terzi	€.	0	0	*0*		0	0	0	0	0	0
7.20.80.10.000.000.00.000	Altri oneri Straordinari	€.	0	0	*0*		0	0	0	0	0	0

			Preconsuntivo al 31/12/2015	*Preventivo al 31/12/2016*	*Variazione*	*Variazione %*	*Budget primo trimestre 2016*	*Budget secondo trimestre 2016*	*Budget terzo trimestre 2016*	*Budget quarto trimestre 2016*	*Dettaglio costi per natura degli Utilizzi contributi*	*Dettaglio costi per natura dei contributi*
8.20.00.00.000.000.00.000	**Y. IMPOSTE E TASSE**	**€.**	**0**	**2.327**	***2.327***		**581**	**580**	**583**	**583**	**0**	**0**

COD_COGE_NI	*Descrizione*		*Preconsuntivo al 31/12/2015*	*Preventivo al 31/12/2016*	*Variazione*	*Variazione %*	*Budget primo trimestre 2016*	*Budget secondo trimestre 2016*	*Budget terzo trimestre 2016*	*Budget quarto trimestre 2016*	*Dettaglio costi per natura degli Utilizzi contributi*	*Dettaglio costi per natura dei contributi*
8.20.10.10.000.000.00.000	IRAP relativa a personale dipendente	€.	0	2.109	*2.109*		527	527	527	528	0	0
8.20.10.20.000.000.00.000	IRAP relativa a collaboratori e personale assimilato a lavoro dipendente	€.	0	186	*186*		46	46	47	47	0	0
8.20.10.30.000.000.00.000	IRAP relativa ad attività di libera professione (intramoenia)	€.	0	2	*2*		1	0	1	0	0	0
8.20.10.40.000.000.00.000	IRAP relativa ad attività commerciali	€.	0	0	*0*		0	0	0	0	0	0
8.20.20.10.000.000.00.000	IRES su attività istituzionale	€.	0	0	*0*		0	0	0	0	0	0
8.20.20.20.000.000.00.000	IRES su attività commerciale	€.	0	30	*30*		7	7	8	8	0	0
8.20.30.10.000.000.00.000	Accantonamento a F.do Imposte (Accertamenti, condoni, ecc.)	€.	0	0	*0*		0	0	0	0	0	0

	TOTALE RICAVI	€.	-	1.417.552	1.417.552		354.321	354.358	354.405	354.468		
	- Costi capitalizzati	€.	-	13.384	13.384		3.344	3.346	3.346	3.348		
	TOTALE RICAVI (al netto dei Costi capitalizzati)	**€.**	**-**	**1.404.168**	**1.404.168**		**350.977**	**351.012**	**351.059**	**351.120**		
	TOTALE COSTI	€.	-	1.417.552	1.417.552		354.321	354.358	354.405	354.468	1.113	11.789
	- Costi capitalizzati	€.	-	13.384	13.384		3.344	3.346	3.346	3.348		
	TOTALE COSTI (al netto dei Costi capitalizzati)	**€.**	**-**	**1.404.168**	**1.404.168**		**350.977**	**351.012**	**351.059**	**351.120**		
9.99.99.99.999.999.99.999	**RISULTATO ECONOMICO**	**€.**	**-**	**-**	**0**		**-**	**-**	**-**	**-**		

Bozza

Codice Conto	PRESTAZIONI SANITARIE EROGATE IN REGIME DI INTRAMOENIA - TOTALI	Preconsuntivo al 31/12/2015	Preventivo al 31/12/2016	Variazione	Budget primo trimestre 2016	Budget secondo trimestre 2016
410201050001000000	Ricavi per prestazioni sanitarie intramoenia - Area ospedaliera	0	0	0	0	0
410201050002000000	Ricavi per prestazioni sanitarie intramoenia - Area specialistica	0	0	0	0	0
410201050003000000	Ricavi per prestazioni sanitarie intramoenia - Area sanità pubblica	0	20	20	5	5
410201050011000000	Ricavi per prestazioni sanitarie intramoenia - Consulenze (ex art. 55 c.1 lett. c), d) ed ex art. 57-58)	0	0	0	0	0
410201050012000000	Ricavi per prestazioni sanitarie intramoenia - Consulenze (ex art. 55 c.1 lett. c), d) ed ex art. 57-58) (Aziende sanitarie pubbliche della Regione)	0	0	0	0	0
410201050021000000	Ricavi per prestazioni sanitarie intramoenia - Altro	0	0	0	0	0
410201050022000000	Ricavi per prestazioni sanitarie intramoenia - Altro (Aziende sanitarie pubbliche della Regione)	0	0	0	0	0
	TOTALE RICAVI INTRAMOENIA - TOTALI	**0**	**20**	**20**	**5**	**5**
420101012001000000	Compartecipazione al personale per att. libero professionale intramoenia - Area ospedaliera	0	0	0	0	0
420101012001200000	Compartecipazione al personale per att. libero professionale intramoenia- Area specialistica	0	0	0	0	0
420101012001500000	Compartecipazione al personale per att. libero professionale intramoenia - Area sanità pubblica	0	18	18	4	4
420101012002000000	Servizi di consulenza sanitaria in area pagamento (art. 55 c.1 lett. c) d) ed ex art. 57-58 CCNL)	0	0	0	0	0
420101012002500000	Servizi di consulenza sanitaria in area pagamento (art. 55 c.1 lett. c) d) ed ex art. 57-58 CCNL) - attività v/ATS-ASST-Fondazioni della Regione	0	0	0	0	0
	TOTALE QUOTE RETROCESSE AL PERSONALE (ESCLUSO IRAP) - TOTALI	**0**	**18**	**18**	**4**	**4**
	IRAP relativa ad attività di libera professione (intramoenia)	0	2	2	1	0
	Accantonamento L. Balduzzi	0	0	0	0	0
	Accantonamento al Fondo di perequazione	0	0	0	0	0
	TOTALE COSTI INTRAMOENIA - TOTALI	**0**	**20**	**20**	**5**	**4**
	PRIMO MARGINE LIBERA PROFESSIONE - TOTALI	**0**	**0**	**0**	**0**	**1**
	Indennità di esclusività medica per attività di libera professione	0	0	0	0	0
	Costi diretti aziendali	0	0	0	0	0
	Costi generali aziendali	0	0	0	0	0
	TOTALE ALTRI COSTI INTRAMOENIA - TOTALI	**0**	**0**	**0**	**0**	**0**

BOZZA

Tabelle allegate nota integrativa di: ATS DI BERGAMO - Preventivo 2016

ATTIVITA' SANITARIA

CONTO ECONOMICO - Dati in €./000

			Preconsuntivo al 31/12/2015	Preventivo al 31/12/2016	Variazione	Budget primo trimestre 2016	Budget secondo trimestre 2016	Budget terzo trimestre 2016	Budget quarto trimestre 2016
4.10.00.00.000.000.00.000	**A) VALORE DELLA PRODUZIONE**	€.	0	1.403.976	1.403.976	350.932	350.965	351.009	351.070

			Preconsuntivo al 31/12/2015	Preventivo al 31/12/2016	Variazione	Budget primo trimestre 2016	Budget secondo trimestre 2016	Budget terzo trimestre 2016	Budget quarto trimestre 2016
4.10.10.00.000.000.00.000	**A.1) Contributi in conto esercizio - Totale**	€.	0	1.398.631	1.398.631	349.603	349.632	349.670	349.726
4.10.10.10.000.000.00.000	**A.1.A) Contributi da Regione per quota Fondo Sanitario regionale - Totale**	€.	-	1.398.631	1.398.631	349.603	349.632	349.670	349.726

COD_COGE_NI	Descrizione		Preconsuntivo al 31/12/2015	Preventivo al 31/12/2016	Variazione	Budget primo trimestre 2016	Budget secondo trimestre 2016	Budget terzo trimestre 2016	Budget quarto trimestre 2016
4.10.10.10.010.000.00.000	Finanziamento di parte corrente (FSR indistinto)	€.	0	1.224.949	1.224.949	306.185	306.212	306.249	306.303
4.10.10.10.015.000.00.000	Finanziamento di parte corrente Territorio (FSR indistinto) [ASSI per ATS]	€.	0	160.092	160.092	40.022	40.023	40.023	40.024
4.10.10.10.020.000.00.000	Funzioni non tariffate (FSR indistinto)	€.	0	1.801	1.801	450	450	450	451
4.10.10.10.025.000.00.000	Funzioni non tariffate per presidio servizi territoriali (FSR indistinto)	€.	0	0	0				
4.10.10.10.045.000.00.000	Contributo da destinare al finanziamento del PSSR, progetti obiettivo, miglioramento qualità offerta e realizzazione piani di sviluppo regionali (FSR indistinto)	€.	0	0	0				
4.10.10.10.050.000.00.000	Contributi per obiettivi di piano sanitario nazionale (di parte corrente) (FSR indistinto)	€.	0	2.422	2.422	605	605	606	606
4.10.10.10.090.000.00.000	Altri contributi da Regione (FSR indistinto)	€.	0	9.367	9.367	2.341	2.342	2.342	2.342
4.10.10.10.095.000.00.000	Altri contributi da Regione per servizi socio-sanitari (ASSI)-(FSR indistinto)	€.	0	0	0				
4.10.10.10.210.000.00.000	Contributi da Regione (FSR vincolato)	€.	0	0	0	0	0	0	0

4.10.10.20.000.000.00.000	**A.1.B) Contributi c/esercizio da enti pubblici (Extra Fondo) - Totale**	€.	-	-	0	0	0	0	0

COD_COGE_NI	Descrizione		Preconsuntivo al 31/12/2015	Preventivo al 31/12/2016	Variazione	Budget primo trimestre 2016	Budget secondo trimestre 2016	Budget terzo trimestre 2016	Budget quarto trimestre 2016
4.10.10.20.010.010.00.000	Contributi da Regione (extra fondo) - Gettito fiscalità regionale	€.	0	0	0				
4.10.10.20.010.020.00.000	Contributi da Regione (extra fondo) - Altri contributi regionali extra fondo	€.	0	0	0				
4.10.10.20.010.025.00.000	Contributi da Regione per servizi socio-sanitari (ASSI) - Altri contributi regionali extra fondo	€.	0	0	0				
4.10.10.20.010.030.00.000	Contributi da Regione (extra fondo) - Vincolati	€.	0	0	0				
4.10.10.20.010.035.00.000	Contributi da Regione per servizi socio-sanitari (ASSI) -(extra fondo) Vincolati	€.	0	0	0				
4.10.10.20.015.010.00.000	Contributi da Regione (extra fondo) - Risorse aggiuntive da bilancio regionale a titolo di copertura LEA	€.	0	0	0				
4.10.10.20.015.020.00.000	Contributi da Regione (extra fondo) - Risorse aggiuntive da bilancio regionale a titolo di copertura extra LEA	€.	0	0	0				
4.10.10.20.020.010.00.000	Contributi da U.E.	€.	0	0	0				
4.10.10.20.020.030.00.000	Contributi vincolati da enti pubblici (extra fondo) - Vincolati	€.	0	0	0				
4.10.10.20.020.035.00.000	Contributi da altri enti pubblici (extra fondo) - Altro	€.	0	0	0				
4.10.10.20.030.010.00.000	Contributi da ATS/ASST/Fondazioni della Regione (extra fondo) - Vincolati	€.	0	0	0				
4.10.10.20.030.020.00.000	Contributi da ATS/ASST/Fondazioni della Regione (extra fondo) - Altro	€.	0	0	0				

4.10.10.30.000.000.00.000	**A.1.C) Contributi c/esercizio da enti privati - Totale**	€.	-	-	0	0	0	0	0

COD_COGE_NI	Descrizione		Preconsuntivo al 31/12/2015	Preventivo al 31/12/2016	Variazione	Budget primo trimestre 2016	Budget secondo trimestre 2016	Budget terzo trimestre 2016	Budget quarto trimestre 2016
4.10.10.30.010.000.00.000	Contributi da persone giuridiche private - Vincolati	€.	0	0	0				
4.10.10.30.020.000.00.000	Contributi da persone fisiche private - Vincolati	€.	0	0	0				
4.10.10.30.030.000.00.000	Contributo del Tesoriere - Indistinto	€.	0	0	0				
4.10.10.30.080.000.00.000	Altri contributi da privati - Indistinto	€.	0	0	0				

			Preconsuntivo al 31/12/2015	Preventivo al 31/12/2016	Variazione	Budget primo trimestre 2016	Budget secondo trimestre 2016	Budget terzo trimestre 2016	Budget quarto trimestre 2016
4.10.11.00.000.000.00.000	**A.1a) Rettifica contributi c/esercizio per destinazione ad investimenti - Totale**	€.	0	0	0	0	0	0	0
4.10.11.10.000.000.00.000	**A.1a.A) Rettifica contributi c/esercizio per destinazione ad investimenti**	€.	-	-	0	0	0	0	0

COD_COGE_NI	Descrizione		Preconsuntivo al 31/12/2015	Preventivo al 31/12/2016	Variazione	Budget primo trimestre 2016	Budget secondo trimestre 2016	Budget terzo trimestre 2016	Budget quarto trimestre 2016
4.10.11.10.010.000.00.000	Rettifica contributi c/esercizio per destinazione ad investimenti - Contributi da Regione per quota F.S. Regionale	€.	0	0	0				

BOZZA

4.10.11.10.015.000.00.000	Rettifica contributi c/esercizio per destinazione ad investimenti - Contributi da ATS/ASST/Fondazioni della Regione	€.	0	0	0				
4.10.11.10.020.000.00.000	Rettifica contributi c/esercizio per destinazione ad investimenti - altri contributi	€.	0	0	0				

			Preconsuntivo al 31/12/2015	*Preventivo al 31/12/2016*	*Variazione*	*Budget primo trimestre 2016*	*Budget secondo trimestre 2016*	*Budget terzo trimestre 2016*	*Budget quarto trimestre 2016*
4.10.12.00.000.000.00.000	**A.1b) Utilizzo fondi per quote inutilizzate contributi vincolati di esercizi precedenti - Totale**	**€.**	**0**	**1.113**	**1.113**	**278**	**278**	**278**	**279**

4.10.12.10.000.000.00.000	**A.1b.A) Utilizzo fondi per quote inutilizzate contributi vincolati di esercizi precedenti**	**€.**	**-**	**1.113**	**1.113**	**278**	**278**	**278**	**279**

COD_COGE_NI	*Descrizione*		*Preconsuntivo al 31/12/2015*	*Preventivo al 31/12/2016*	*Variazione*	*Budget primo trimestre 2016*	*Budget secondo trimestre 2016*	*Budget terzo trimestre 2016*	*Budget quarto trimestre 2016*
4.10.12.10.010.000.00.000	Utilizzo fondi per quote inutilizzati contributi vincolati esercizi precedenti da Regione per quota FSR Vincolato	€.	0	0	0				
4.10.12.10.012.000.00.000	Utilizzo fondi per quote inutilizzati contributi esercizi precedenti da Regione per quota FSR indistinto	€.	0	0	0				
4.10.12.10.013.000.00.000	Utilizzo fondi per quote inutilizzate finanziamento di parte corrente per servizi socio-sanitari (ASSI) da contributi esercizi precedenti da Regione - quota FSR indistinto	€.	0	1.113	1.113	278	278	278	279
4.10.12.10.015.000.00.000	Utilizzo fondi per quote inutilizzati contributi vincolati esercizi precedenti da ATS/ASST/Fondazioni per quota FSR Vincolato	€.	0	0	0				
4.10.12.10.018.000.00.000	Utilizzo fondi per quote inutilizzati contributi esercizi precedenti da ATS/ASST/Fondazioni per quota FSR indistinto	€.	0	0	0				
4.10.12.10.020.000.00.000	Utilizzo fondi per quote inutilizzati contributi vincolati esercizi precedenti da soggetti pubblici (extra fondo) Vincolati	€.	0	0	0				
4.10.12.10.025.000.00.000	Utilizzo fondi per quote inutilizzati per servizi socio sanitari (ASSI) di contributi esercizi precedenti da Regione (extra fondo)	€.	0	0	0				

R.I.S.C.R.I.B.A.

4.10.12.10.055.000.00.000	Utilizzo fondi per quote inutilizzate contributi vincolati esercizi precedenti da privati (altro)	€.	0	0	0				

			Preconsuntivo al 31/12/2015	Preventivo al 31/12/2016	Variazione	Budget primo trimestre 2016	Budget secondo trimestre 2016	Budget terzo trimestre 2016	Budget quarto trimestre 2016
4.10.20.00.000.000.00.000	**A.2) Proventi e ricavi diversi - Totale**	**€.**	**0**	**3.525**	***3.525***	**877**	**879**	**883**	**886**

4.10.20.10.000.000.00.000	**A.2.A) Ricavi per prestazioni sanitarie e sociosanitarie a rilevanza sanitaria - Totale**	**€.**	**-**	**2.875**	***2.875***	***716***	***717***	***720***	***722***

COD_COGE_NI	*Descrizione*		*Preconsuntivo al 31/12/2015*	*Preventivo al 31/12/2016*	*Variazione*	*Budget primo trimestre 2016*	*Budget secondo trimestre 2016*	*Budget terzo trimestre 2016*	*Budget quarto trimestre 2016*
4.10.20.10.010.010.00.000	ricavi per prestazioni drg per la ATS di appartenza	€.	0	0	0				
4.10.20.10.010.020.00.000	ricavi per prestazioni drg per altre ATS lombarde	€.	0	0	0				
4.10.20.10.010.050.00.000	ricavi per prestazioni drg extraregionale (Mobilità attiva in compensazione)	€.	0	0	0				
4.10.20.10.010.070.00.000	**ricavi per prestazioni drg relativo agli stranieri**	**€.**	**0**	**0**	***0***	**0**	**0**	**0**	**0**
4.10.20.10.010.070.01.00	*ricavi per prestazioni drg relativo agli stranieri - codice onere - 7*	€.	*0*	0	0				
4.10.20.10.010.070.02.00	*ricavi per prestazioni drg relativo agli stranieri - codice onere - 9*	€.	*0*	0	0				
4.10.20.10.010.070.03.00	*ricavi per prestazioni drg relativo agli stranieri - codice onere - CSCS*	€.	*0*	0	0				
4.10.20.10.020.010.00.000	ricavi per prestazioni attivita' ambulatoriale per la ATS di appartenenza	€.	0	0	0				
4.10.20.10.020.020.00.000	ricavi per prestazioni attivita' ambulatoriale per altre ATS lombarde	€.	0	0	0				
4.10.20.10.020.050.00.000	ricavi per prestazioni attivita' ambulatoriale per extra regione (Mobilità attiva in compensazione)	€.	0	0	0				
4.10.20.10.020.070.00.000	**ricavi per prestazioni attivita' ambulatoriale per stranieri**	**€.**	0	**0**	0	**0**	**0**	**0**	**0**
4.10.20.10.020.070.01.00	*ricavi per prestazioni attivita' ambulatoriale per stranieri - codice onere - 7*	€.	*0*	0	0				
4.10.20.10.020.070.02.00	*ricavi per prestazioni attivita' ambulatoriale per stranieri - codice onere - 9*	€.	*0*	0	0				
4.10.20.10.020.070.03.00	*ricavi per prestazioni attivita' ambulatoriale per stranieri - codice onere - CSCS*	€.	*0*	0	0				
4.10.20.10.020.075.00.000	ricavi per prestazioni attivita' ambulatoriale per carcerati	€.	0	0	0				
4.10.20.10.020.110.00.000	ricavi per prestazioni di "screening" ATS di appartenenza	€.	0	0	0				
4.10.20.10.020.120.00.000	ricavi per prestazioni di "screening" altre ATS della regione	€.	0	0	0				
4.10.20.10.020.150.00.000	ricavi per prestazioni di "screening" per extra regione (Mobilità attiva in compensazione)	€.	0	0	0				
4.10.20.10.020.170.00.000	ricavi per prestazioni di "screening" per stranieri	€.	0	0	0				
4.10.20.10.020.210.00.000	ricavi per Neuro-psichiatria Infantile (Uonpia) per la ATS di appartenenza	€.	0	0	0				
4.10.20.10.020.220.00.000	ricavi per Neuro-psichiatria Infantile (Uonpia) per altre ATS lombarde	€.	0	0	0				
4.10.20.10.020.250.00.000	ricavi per Neuro-psichiatria Infantile (Uonpia) per Extraregione (Mobilità attiva in compensazione)	€.	0	0	0				
4.10.20.10.020.270.00.000	**ricavi per Neuro-psichiatria Infantile (Uonpia) per Stranieri**	**€.**	**0**	**0**	***0***	**0**	**0**	**0**	**0**
4.10.20.10.020.270.01.00	*ricavi per Neuro-psichiatria Infantile (Uonpia) per Stranieri - codice onere - 7*	€.	*0*	0	0				
4.10.20.10.020.270.02.00	*ricavi per Neuro-psichiatria Infantile (Uonpia) per Stranieri - codice onere - 9*	€.	*0*	0	0				
4.10.20.10.020.270.03.00	*ricavi per Neuro-psichiatria Infantile (Uonpia) per Stranieri - codice onere - CSCS*	€.	*0*	0	0				
4.10.20.10.030.010.00.000	ricavi per attivita' di psichiatria (circ. 46/san) per la ATS di appartenenza	€.	0	0	0				
4.10.20.10.030.020.00.000	ricavi per attivita' di psichiatria (circ. 46/san) per altre ATS lombarde	€.	0	0	0				
4.10.20.10.030.050.00.000	ricavi per attivita' di psichiatria (circ. 46/san) per Extraregione (Mobilità non soggetta a compensazione)	€.	0	0	0				
4.10.20.10.030.070.00.000	ricavi per attivita' di psichiatria (circ. 46/san) stranieri	€.	0	0	0				
4.10.20.10.040.010.00.000	ricavi per farmaci File F per la ATS di appartenenza	€.	0	0	0				
4.10.20.10.040.020.00.000	ricavi per farmaci File F per altre ATS lombarde	€.	0	0	0				
4.10.20.10.040.050.00.000	ricavi per farmaci File F per Extraregione (Mobilità attiva in compensazione)	€.	0	0	0				
4.10.20.10.040.070.00.000	ricavi per i farmaci File F per stranieri	€.	0	0	0				
4.10.20.10.040.080.00.000	ricavi per i farmaci File F per carcerati (per conto Istituti penitenziari)	€.	0	0	0				
4.10.20.10.050.010.00.000	ricavi per farmaci erogati in "Doppio Canale" per ATS di appartenenza	€.	0	0	0				
4.10.20.10.050.020.00.000	ricavi per farmaci erogati in "Doppio Canale" per altre ATS lombarde	€.	0	0	0				
4.10.20.10.050.050.00.000	ricavi per farmaci erogati in "Doppio Canale" per Extraregione (Mobilità attiva in compensazione)	€.	0	0	0				
4.10.20.10.050.070.00.000	ricavi per farmaci erogati in "Doppio Canale" per stranieri	€.	0	0	0				
4.10.20.10.060.010.00.000	ricavi per farmaci erogati in "Primo ciclo" per ATS di appartenenza	€.	0	0	0				
4.10.20.10.060.020.00.000	ricavi per farmaci erogati in "Primo ciclo" per altre ATS lombarde	€.	0	0	0				
4.10.20.10.060.050.00.000	ricavi per farmaci erogati in "Primo ciclo" per Extraregione (Mobilità attiva in compensazione)	€.	0	0	0				
4.10.20.10.060.070.00.000	ricavi per farmaci erogati in "Primo ciclo" per stranieri	€.	0	0	0				
4.10.20.10.190.010.00.000	Altre prestazioni sanitarie v/ATS di appartenenza	€.	0	0	0				
4.10.20.10.190.020.00.000	Altre prestazioni sanitarie verso altre ATS/ASST/Fondazioni lombardi	€.	0	0	0				
4.10.20.10.190.030.00.000	Altre prestazioni sanitarie ad altri soggetti pubblici	€.	0	0	0				
4.10.20.10.190.050.00.000	Altre prestazioni sanitarie a soggetti pubblici extraregione (soggette a compensazione)	€.	0	0	0				
4.10.20.10.190.055.00.000	Altre prestazioni sanitarie a soggetti pubblici extraregione (non in compensazione)	€.	0	0	0				
4.10.20.10.200.010.00.000	Altre prestazioni socio sanitarie v/ ATS di appartenenza	€.	0	0	0				
4.10.20.10.200.020.00.000	Altre prestazioni socio sanitarie verso altre ATS/ASST/Fondazioni lombardi	€.	0	0	0				
4.10.20.10.200.030.00.000	Altre prestazioni socio sanitarie ad altri soggetti pubblici	€.	0	0	0				
4.10.20.10.300.010.00.000	Ricavi per consulenza sanitaria per ATS di appartenenza	€.	0	0	0				
4.10.20.10.300.020.00.000	Ricavi per consulenza sanitaria v/altre ATS-ASST-Fondazioni della Regione	€.	0	0	0				

Bozza

4.10.20.10.300.030.00.000	Ricavi per consulenza sanitaria ad altri soggetti pubblici	€.	0	0	*0*				
4.10.20.10.300.055.00.000	Ricavi per consulenza sanitaria ad altri soggetti pubblici Extraregione (non soggette a compensazione)	€.	0	0	*0*				
4.10.20.10.300.060.00.000	Ricavi per consulenza sanitaria a privati	€.	0	0	*0*				
4.10.20.10.400.010.00.000	Ricavi per prestazioni sanitarie erogate a soggetti privati	€.	0	0	*0*				
4.10.20.10.400.110.00.000	Ricavi per prestazioni socio sanitarie a soggetti privati	€.	0	0	*0*				
4.10.20.10.500.010.00.000	Ricavi per libera professione ex art. 55 c.1 lett. a) - b) Ccnl - (Area ospedaliera)	€.	0	0	*0*				
4.10.20.10.500.020.00.000	Ricavi per libera professione ex art. 55 c.1 lett. a) - b) Ccnl - (Area specialistica)	€.	0	0	*0*				
4.10.20.10.500.030.00.000	Ricavi per libera professione ex art. 55 c.1 lett. a) - b) Ccnl - (Area sanità pubblica)	€.	0	20	*20*	5	5	5	5
4.10.20.10.500.110.00.000	Ricavi per servizi di consulenza sanitaria in area pagamento (art. 55 c.1 lett. c) d) ed ex art. 57-58 CCNL)	€.	0	0	*0*				
4.10.20.10.500.120.00.000	Ricavi per servizi di consulenza sanitaria in area pagamento (art. 55 c.1 lett. c) d) ed ex art. 57-58 CCNL) verso ATS-ASST-Fondazioni della Regione	€.	0	0	*0*				
4.10.20.10.500.210.00.000	Ricavi per prestazioni sanitarie intramoenia - Altro	€.	0	0	*0*				

ALS.C.R.I.B.A.

4.10.20.10.500.220.00.000	Ricavi per prestazioni sanitarie intramoenia - Altro verso ATS-ASST-Fondazioni della Regione	€.	0	0	0				
4.10.20.10.600.110.00.000	Ricavi di ATS per attività di prevenzione e sicurezza ambiente di lavoro - certificazioni	€.	0	319	319	79	79	81	80
4.10.20.10.600.120.00.000	Ricavi di ATS per attività di prevenzione e sicurezza ambiente di lavoro - sanzioni	€.	0	630	630	157	157	158	158
4.10.20.10.600.210.00.000	Ricavi di ATS per attività di igiene pubblica ed ambientale - certificazioni	€.	0	455	455	113	114	114	114
4.10.20.10.600.220.00.000	Ricavi di ATS per attività di igiene pubblica ed ambientale - sanzioni	€.	0	26	26	6	6	7	7
4.10.20.10.600.310.00.000	Ricavi di ATS per attività nel campo igiene degli alimenti - certificazioni	€.	0	170	170	42	42	43	43
4.10.20.10.600.320.00.000	Ricavi di ATS per attività nel campo igiene degli alimenti - sanzioni	€.	0	85	85	21	21	21	22
4.10.20.10.600.410.00.000	Ricavi di ATS attività veterinaria da privato - certificazioni	€.	0	916	916	229	229	229	229
4.10.20.10.600.420.00.000	Ricavi di ATS attività veterinaria da privato - sanzioni	€.	0	240	240	60	60	60	60
4.10.20.10.600.450.00.000	Ricavi di ATS attività veterinaria da pubblico	€.	0	0	0				
4.10.20.10.600.800.00.000	Ricavi di ATS per attività di prevenzione, salute ambiente di lavoro, igiene pubblica ed ambientale verso ATS/ASST/Fondazioni della Regione	€.	0	6	6	2	2		2
4.10.20.10.650.010.00.000	Ricavi di ATS per sanzioni amministrative art. 12-bis, L.R. 31/1997 - a soggetti privati	€.	0	2	2	0	0	2	0
4.10.20.10.650.020.00.000	Ricavi di ATS per sanzioni amministrative art. 12-bis, L.R. 31/1997 ATS/ASST/Fondazioni della Regione	€.	0	6	6	2	2		2
4.10.20.10.800.010.00.000	Altri ricavi propri di ATS - a soggetti privati	€.	0	0	0				

4.10.20.20.000.000.00.000	**A.2.B) Ricavi per prestazioni non sanitarie - Totale**	€.	-	581	581	144	145	146	146
COD_COGE_NI	*Descrizione*		*Preconsuntivo al 31/12/2015*	*Preventivo al 31/12/2016*	*Variazione*	*Budget primo trimestre 2016*	*Budget secondo trimestre 2016*	*Budget terzo trimestre 2016*	*Budget quarto trimestre 2016*
4.10.20.20.010.010.00.000	Ricavi da differenza alberghiera	€.	0	0	0				
4.10.20.20.020.010.00.000	Buoni mensa	€.	0	0	0				
4.10.20.20.030.010.00.000	Proventi da sperimentazione farmaci	€.	0	0	0				
4.10.20.20.040.010.00.000	Proventi da Rilascio certificati e cartelle cliniche	€.	0	0	0				
4.10.20.20.050.010.00.000	Ricavi per formazione	€.	0	0	0				
4.10.20.20.050.020.00.000	Ricavi per formazione verso ATS/ASST/Fondazioni della Regione	€.	0	1	1			1	
4.10.20.20.060.000.00.000	Ricavi da sperimentazioni gestionali (art. 9-bis, D.Lgs. 502/92)	€.	0	0	0				
4.10.20.20.080.010.00.000	Altri ricavi per prestazioni non sanitarie verso ATS/ASST/Fondazioni della Regione	€.	0	431	431	107	108	108	108
4.10.20.20.080.030.00.000	Altri ricavi per prestazioni non sanitarie verso altri enti pubblici	€.	0	0	0				
4.10.20.20.080.080.00.000	Altri ricavi per prestazioni non sanitarie verso privati	€.	0	149	149	37	37	37	38

4.10.20.30.000.000.00.000	**A.2.C) Altri proventi - Totale**	€.	-	69	69	17	17	17	18
COD_COGE_NI	*Descrizione*		*Preconsuntivo al 31/12/2015*	*Preventivo al 31/12/2016*	*Variazione*	*Budget primo trimestre 2016*	*Budget secondo trimestre 2016*	*Budget terzo trimestre 2016*	*Budget quarto trimestre 2016*
4.10.20.30.010.010.00.000	Affitti attivi	€.	0	0	0				
4.10.20.30.010.015.00.000	Altri proventi da attività immobiliari	€.	0	0	0				
4.10.20.30.010.020.00.000	Altri proventi non sanitari	€.	0	0	0				
4.10.20.30.080.010.00.000	Altri proventi diversi verso ATS/ASST/Fondazioni della Regione	€.	0	0	0				
4.10.20.30.080.030.00.000	Altri proventi diversi verso altri enti pubblici	€.	0	52	52	13	13	13	13
4.10.20.30.080.080.00.000	Altri proventi diversi verso privati	€.	0	17	17	4	4	4	5

			Preconsuntivo al 31/12/2015	*Preventivo al 31/12/2016*	*Variazione*	*Budget primo trimestre 2016*	*Budget secondo trimestre 2016*	*Budget terzo trimestre 2016*	*Budget quarto trimestre 2016*
4.10.30.00.000.000.00.000	**A.3) Concorsi, recuperi, rimborsi per attività tipiche - Totale**	€.	0	263	263	64	65	67	67

4.10.30.10.000.000.00.000	**A.3.A) Rimborsi assicurativi - Totale**	€.	-	82	82	20	20	21	21
COD_COGE_NI	*Descrizione*		*Preconsuntivo al 31/12/2015*	*Preventivo al 31/12/2016*	*Variazione*	*Budget primo trimestre 2016*	*Budget secondo trimestre 2016*	*Budget terzo trimestre 2016*	*Budget quarto trimestre 2016*
4.10.30.10.010.000.00.000	Rimborsi assicurativi	€.	0	82	82	20	20	21	21

4.10.30.20.000.000.00.000	**A.3.B) Altri concorsi, recuperi e rimborsi per attività tipiche - Totale**	€.	-	181	181	44	45	46	46
COD_COGE_NI	*Descrizione*	€.	*Preconsuntivo al 31/12/2015*	*Preventivo al 31/12/2016*	*Variazione*	*Budget primo trimestre 2016*	*Budget secondo trimestre 2016*	*Budget terzo trimestre 2016*	*Budget quarto trimestre 2016*
4.10.30.20.010.010.00.000	Rimborso personale comandato e convenzionato c/o ATS/ASST/Fondazioni della Regione	€.	0	0	0				
4.10.30.20.010.030.00.000	Rimborso personale comandato e convenzionato c/o altri enti pubblici	€.	0	58	58	14	14	15	15
4.10.30.20.010.060.00.000	Rimborso personale comandato e convenzionato c/o Regione Lombardia	€.	0	0	0				
4.10.30.20.020.010.00.000	Rimborsi per Cessione di farmaci ed emoderivati verso ATS/ASST/Fondazioni della Regione ESCLUSI EMODERIVATI GESTITI VIA CONSORZIO INTERREGIONALE]	€.	0	0	0				
4.10.30.20.020.012.00.000	Rimborsi per Cessione emoderivati verso ATS/ASST/Fondazioni della Regione SOLAMENTE OVE GESTITI NELL'AMBITO DEL CONSORZIO INTERREGIONALE]	€.	0	0	0				
4.10.30.20.020.015.00.000	Rimborsi per Cessione emoderivati verso az. Sanit. Pubbliche Extraregione - NON in compensazione SOLAMENTE OVE GESTITI NELL'AMBITO DEL CONSORZIO INTERREGIONALE]	€.	0	0	0				

4.10.30.20.020.030.00.000	Rimborsi per Cessione di farmaci ed emoderivati verso altri enti pubblici	€.	0	0	0				
4.10.30.20.020.060.00.000	Rimborsi per Cessione di farmaci ed emoderivati verso privati ESCLUSI EMODERIVATI GESTITI VIA CONSORZIO INTERREGIONALE]	€.	0	0	0				
4.10.30.20.020.065.00.000	Rimborsi per Cessione emoderivati verso privati SOLAMENTE OVE GESTITI NELL'AMBITO DEL CONSORZIO INTERREGIONALE]	€.	0	0	0				
4.10.30.20.030.010.00.000	Rimborsi per Cessione di sangue ed emocomponenti verso ATS/ASST/Fondazioni della Regione	€.	0	0	0				
4.10.30.20.030.030.00.000	Rimborsi per Cessione di sangue ed emocomponenti verso altri enti pubblici	€.	0	0	0				
4.10.30.20.030.035.00.000	Rimborsi per Cessione di emocomponenti e cellule staminali Extraregione	€.	0	0	0				
4.10.30.20.030.060.00.000	Rimborsi per Cessione di sangue ed emocomponenti verso privati	€.	0	0	0				
4.10.30.20.040.010.00.000	Rimborso per acquisto altri beni da parte di ATS/ASST/Fondazioni della Regione	€.	0	0	0				
4.10.30.20.040.030.00.000	Rimborso per acquisto altri beni da parte di altri enti pubblici	€.	0	0	0				
4.10.30.20.040.060.00.000	Rimborso per acquisto altri beni verso privati	€.	0	0	0				
4.10.30.20.050.010.00.000	Altri concorsi, recuperi e rimborsi per attività tipiche da parte di ATS/ASST/Fondazioni della Regione	€.	0	0	0				
4.10.30.20.050.030.00.000	Altri concorsi, recuperi e rimborsi per attività tipiche da parte di altri enti pubblici	€.	0	0	0				
4.10.30.20.050.060.00.000	Altri concorsi, recuperi e rimborsi per attività tipiche da parte di Regione Lombardia	€.	0	0	0				
4.10.30.20.080.010.00.000	Recuperi da personale dipendente (vitto, alloggio, ...)	€.	0	123	123	30	31	31	31
4.10.30.20.080.020.00.000	Concorsi, recuperi, rimborsi da sperimentazioni gestionali (art. 9-bis, D.Lgs. 502/92)	€.	0	0	0				
4.10.30.20.080.025.00.000	Concorsi, recuperi, rimborsi da esternalizzazioni di servizi	€.	0	0	0				
4.10.30.20.080.080.00.000	Altri ricavi per concorsi, recuperi e rimborsi verso privati	€.	0	0	0				

4.10.40.00.000.000.00.000	**A.4) Compartecipazione alla spesa per prestazioni sanitarie - Totale**	**€.**	**-**	**-**	***0***	**-**	**-**	**-**	**-**

COD_COGE_NI	*Descrizione*		*Preconsuntivo al 31/12/2015*	*Preventivo al 31/12/2016*	*Variazione*	*Budget primo trimestre 2016*	*Budget secondo trimestre 2016*	*Budget terzo trimestre 2016*	*Budget quarto trimestre 2016*
4.10.40.10.000.000.00.000	Ticket sulle prestazioni di specialistica ambulatoriale	€.	0	0	0				
4.10.40.20.000.000.00.000	Ticket sul prontosoccorso	€.	0	0	0				
4.10.40.80.000.000.00.000	Altri Tickets	€.	0	0	0				

4.10.50.00.000.000.00.000	**A.5) Costi capitalizzati - Totale**	**€.**	**-**	**444**	***444***	**110**	**111**	**111**	**112**

COD_COGE_NI	*Descrizione*		*Preconsuntivo al 31/12/2015*	*Preventivo al 31/12/2016*	*Variazione*	*Budget primo trimestre 2016*	*Budget secondo trimestre 2016*	*Budget terzo trimestre 2016*	*Budget quarto trimestre 2016*
4.10.50.10.010.010.00.000	Quota contributi c/capitale da utilizzo finanziamenti per investimenti da Regione	€.	0	0	0				
4.10.50.10.010.012.00.000	Quota contributi c/capitale da utilizzo finanziamenti per investimenti da Regione - Beni di prima dotazione	€.	0	0	0				
4.10.50.10.010.020.00.000	Quota contributi c/capitale da utilizzo finanziamenti per investimenti dallo Stato	€.	0	0	0				
4.10.50.10.015.010.00.000	Quota contributi c/esercizio da contributi FSR destinati a investimenti	€.	0	444	444	110	111	111	112
4.10.50.10.015.020.00.000	Quota contributi c/esercizio da altri contributi destinati a investimenti	€.	0	0	0				
4.10.50.10.020.010.00.000	Costi capitalizzati da utilizzo riserva plusvalenze da reinvestire	€.	0	0	0				
4.10.50.10.020.020.00.000	Costi capitalizzati da utilizzo riserva successioni e donazioni	€.	0	0	0				
4.10.50.10.020.030.00.000	Costi capitalizzati da utilizzo riserva per investimenti	€.	0	0	0				
4.10.50.20.010.010.00.000	Capitalizzazione costi (sostenuti in economia)	€.	0	0	0				

ATS C.B.B.A.

			Preconsuntivo al 31/12/2015	Preventivo al 31/12/2016	Variazione	Budget primo trimestre 2016	Budget secondo trimestre 2016	Budget terzo trimestre 2016	Budget quarto trimestre 2016	Dettaglio costi per natura degli Utilizzi contributi	Dettaglio costi per natura dei contributi
4.20.00.00.000.000.00.000	**B) COSTI DELLA PRODUZIONE**		**0**	**1.401.649**	***1.401.649***	**350.351**	**350.385**	**350.426**	**350.487**	**1.113**	**11.789**

			Preconsuntivo al 31/12/2015	Preventivo al 31/12/2016	Variazione	Budget primo trimestre 2016	Budget secondo trimestre 2016	Budget terzo trimestre 2016	Budget quarto trimestre 2016	Dettaglio costi per natura degli Utilizzi contributi	Dettaglio costi per natura dei contributi
4.20.05.00.000.000.00.000	**B.1) Acquisti di beni - Totale**	€.	**0**	**25.420**	***25.420***	**6.351**	**6.355**	**6.356**	**6.358**	**0**	**0**

4.20.05.10.000.000.00.000	**B.1.A) Acquisti di beni sanitari - Totale**	€.	**-**	**25.038**	***25.038***	**6.257**	**6.260**	**6.260**	**6.261**	**-**	**-**

COD_COGE_NI	Descrizione		Preconsuntivo al 31/12/2015	Preventivo al 31/12/2016	Variazione	Budget primo trimestre 2016	Budget secondo trimestre 2016	Budget terzo trimestre 2016	Budget quarto trimestre 2016	Dettaglio costi per natura degli Utilizzi contributi	Dettaglio costi per natura dei contributi
4.20.05.10.010.010.00.000	**Farmaceutici: Specialità Medicinali**	€.	**0**	**29**	***29***	**7**	**7**	**7**	**8**	**0**	**0**
4.20.05.10.010.010.01.000	*Farmaceutici: Specialità Medicinali (File F compreso HCV)*	€.	*0*	0	*0*						
4.20.05.10.010.010.02.000	*Farmaceutici: Specialità Medicinali (altro: farmaci ospedalieri)*	€.	*0*	29	*29*	7	7	7	8		
4.20.05.10.010.020.00.000	Farmaceutici: Specialità Medicinali (Doppio Canale ex Nota CUF 37)	€.	0	20.070	*20.070*	5.017	5.017	5.018	5.018		
4.20.05.10.010.030.00.000	Farmaceutici: Specialità Medicinali (Primo Ciclo terapeutico D.G.R. 10246/02)	€.	0	0	*0*						
4.20.05.10.010.810.00.000	Farmaceutici: Specialità Medicinali da ATS/ASST/Fondazioni della Regione	€.	0	0	*0*						
4.20.05.10.010.820.00.000	Farmaceutici: Specialità Medicinali (Doppio Canale ex Nota CUF 37) da ATS/ASST/Fondazioni della Regione	€.	0	0	*0*						
4.20.05.10.020.010.00.000	Farmaceutici: Ossigeno	€.	0	0	*0*						
4.20.05.10.020.020.00.000	Farmaceutici: Ossigeno (Doppio Canale)	€.	0	0	*0*						
4.20.05.10.020.810.00.000	Farmaceutici: Ossigeno da ATS/ASST/Fondazioni della Regione	€.	0	0	*0*						
4.20.05.10.020.820.00.000	Farmaceutici: Ossigeno (Doppio Canale) da ATS/ASST/Fondazioni della Regione	€.	0	0	*0*						
4.20.05.10.025.010.00.000	Farmaceutici: Specialità Medicinali SENZA AIC	€.	0	0	*0*						
4.20.05.10.025.020.00.000	Farmaceutici: Galenici e altri medicinali SENZA AIC	€.	0	0	*0*						
4.20.05.10.025.030.00.000	Farmaceutici: Ossigeno e gas medicali SENZA AIC	€.	0	0	*0*						
4.20.05.10.030.010.00.000	Emoderivati	€.	0	0	*0*						
4.20.05.10.030.012.00.000	Emoderivati da Privati SOLAMENTE OVE GESTITI NELL'AMBITO DEL CONSORZIO INTERREGIONALE]	€.	0	0	*0*						
4.20.05.10.030.020.00.000	Emoderivati (Doppio Canale ex Nota CUF 37)	€.	0	0	*0*						
4.20.05.10.030.810.00.000	Emoderivati da ATS/ASST/Fondazioni della Regione ESCLUSI EMODERIVATI GESTITI VIA CONSORZIO INTERREGIONALE]	€.	0	0	*0*						
4.20.05.10.030.812.00.000	Emoderivati da ATS/ASST/Fondazioni della Regione SOLAMENTE OVE GESTITI NELL'AMBITO DEL CONSORZIO INTERREGIONALE]	€.	0	0	*0*						
4.20.05.10.030.815.00.000	Emoderivati da Az. Pubbliche ExtraRegione SOLAMENTE OVE GESTITI NELL'AMBITO DEL CONSORZIO INTERREGIONALE]	€.	0	0	*0*						
4.20.05.10.030.820.00.000	Emoderivati (Doppio Canale ex Nota CUF 37) da ATS/ASST/Fondazioni della Regione	€.	0	0	*0*						
4.20.05.10.040.010.00.000	Prodotti dietetici	€.	0	0	*0*						
4.20.05.10.050.010.00.000	Dispositivi medici: Cnd W - Materiali Diagnostici in vitro	€.	0	251	*251*	62	63	63	63		
4.20.05.10.050.020.00.000	Dispositivi medici: Cnd Z - Materiali diagnostici (materiale per apparecchiature sanitare e relativi componenti)	€.	0	0	*0*						
4.20.05.10.050.030.00.000	Prodotti chimici: Materiali diagnostici (senza Cnd)	€.	0	4	*4*	1	1	1	1		
4.20.05.10.060.010.00.000	Dispositivi medici: Presidi chirurgici e materiali sanitari - Cnd: A; B; D; G; H; K; L; M; N; Q; R; S; T [escluso T04]; U; V; Y	€.	0								
4.20.05.10.060.011.00.000	Dispositivi Medici: Cnd A - Dispositivi da somministrazione, prelievo e raccolta	€.	0	8	*8*	2	2	2	2		
4.20.05.10.060.012.00.000	Dispositivi Medici: Cnd K, L - Strumentario chirurgico	€.	0	4	*4*	1	1	1	1		
4.20.05.10.060.013.00.000	Dispositivi Medici: Cnd H - Dispositivi di sutura	€.	0	4	*4*	1	1	1	1		
4.20.05.10.060.014.00.000	Dispositivi Medici: Cnd M - Dispositivi per medicazioni generali e specialistiche	€.	0	8	*8*	2	2	2	2		
4.20.05.10.060.015.00.000	Dispositivi Medici: Cnd T - Dispositivi di protezione e ausili per incontinenza (d. lgs. 46/97)	€.	0	11	*11*	3	3	3	2		
4.20.05.10.060.016.00.000	Dispositivi Medici: Cnd Y - Supporti o ausili tecnici per persone disabili	€.	0	0	*0*						
4.20.05.10.060.017.00.000	Dispositivi Medici: Cnd B; G; N; Q; R; U - Presidi medico-chirurgici specialistici	€.	0	0	*0*						
4.20.05.10.060.018.00.000	Dispositivi Medici: Cnd: D; S; V - Disinfettanti, prodotti per sterilizzazione e dispositivi vari	€.	0	15	*15*	4	4	3	4		
4.20.05.10.060.020.00.000	Dispositivi per appar. Cardiocircolatorio Cnd: C	€.	0	0	*0*						
4.20.05.10.060.030.00.000	Dispositivi medici con repertorio e senza CND (tipo 2, kit)	€.	0	0	*0*						
4.20.05.10.060.040.00.000	Dispositivi medici non registrati in Italia (senza repertorio e con CND assimilabile)	€.	0	0	*0*						
4.20.05.10.070.010.00.000	Materiale chirurgico e prodotti per uso veterinario	€.	0	27	*27*	6	7	7	7		
4.20.05.10.080.030.00.000	Dispositivi Medici: Cnd: J - impiantabili attivi: Materiali protesici (endoprotesi)	€.	0	0	*0*						
4.20.05.10.080.040.00.000	Dispositivi medici: Cnd: P - Materiali protesici (endoprotesi non attive)		0	0	*0*						
4.20.05.10.090.010.00.000	Dispositivi Medici: Cnd F - Materiali per emodialisi	€.	0	0	*0*						
4.20.05.10.100.010.00.000	Materiali per la profilassi igienico-sanitari: sieri	€.	0	0	*0*						
4.20.05.10.100.020.00.000	Materiali per la profilassi igienico-sanitari: vaccini	€.	0	4.552	*4.552*	1.138	1.138	1.138	1.138		
4.20.05.10.120.010.00.000	Prodotti farmaceutici per uso veterinario	€.	0	40	*40*	10	10	10	10		
4.20.05.10.130.010.00.000	Sangue ed emocomponenti	€.	0	15	*15*	3	4	4	4		

PROPOSTA

4.20.05.10.130.800.00.000	Sangue ed emocomponenti acquistati Extraregione	€.	0	0	0						
4.20.05.10.130.810.00.000	Sangue ed emocomponenti da ATS/ASST/Fondazioni della Regione	€.	0	0	0						
4.20.05.10.800.010.00.000	Altri beni e prodotti sanitari (PRODOTTI SENZA REPERTORIO E/O CND)	€.	0	0	0						
4.20.05.10.800.810.00.000	Altri beni e prodotti sanitari (escluso Specialità medicinali, ossigeno, emoderivati e sangue) da ATS/ASST/Fondazioni della Regione	€.	0	0	0						

Gli acquisti vanno indicati al netto di sconti, resi e abbuoni

4.20.05.20.000.000.00.000	**B.1.B) Acquisti di beni non sanitari - Totale**		**-**	**382**	***382***	**94**	**95**	**96**	**97**	**-**	**-**

COD_COGE_NI	*Descrizione*		*Preconsuntivo al 31/12/2015*	*Preventivo al 31/12/2016*	*Variazione*	*Budget primo trimestre 2016*	*Budget secondo trimestre 2016*	*Budget terzo trimestre 2016*	*Budget quarto trimestre 2016*	*Dettaglio costi per natura degli Utilizzi contributi*	*Dettaglio costi per natura dei contributi*
4.20.05.20.010.010.00.000	Prodotti alimentari	€.	0	0	0						
4.20.05.20.020.010.00.000	Materiale di guardaroba, di pulizia e di convivenza in genere	€.	0	11	11	2	3	3	3		
4.20.05.20.030.010.00.000	Carburanti e lubrificanti	€.	0	106	106	26	26	27	27		
4.20.05.20.030.020.00.000	Combustibili	€.	0	80	80	20	20	20	20		
4.20.05.20.040.010.00.000	Cancelleria e stampati	€.	0	121	121	30	30	31	30		
4.20.05.20.050.010.00.000	Supporti informatici e materiale per EDP	€.	0	45	45	11	11	11	12		
4.20.05.20.060.010.00.000	Materiale per manutenzioni e riparazioni immobili e loro pertinenze	€.	0	2	2	1	1				
4.20.05.20.060.020.00.000	Materiale per manutenzioni e riparazioni mobili e macchine	€.	0	2	2	1	1				
4.20.05.20.060.030.00.000	Materiale per manutenzioni e riparazioni attrezzature tecnico scientifico sanitarie	€.	0	6	6	1	1	2	2		
4.20.05.20.060.040.00.000	Materiale per manutenzioni e riparazioni attrezzature tecnico economali	€.	0	0	0						
4.20.05.20.060.050.00.000	Materiale per manutenzioni e riparazioni automezzi (sanitari e non)	€.	0	0	0						
4.20.05.20.060.080.00.000	Materiale per manutenzioni e riparazioni - Altro	€.	0	0	0						
4.20.05.20.800.010.00.000	Altri beni non sanitari	€.	0	9	9	2	2	2	3		
4.20.05.20.800.810.00.000	Altri beni non sanitari da ATS/ASST/Fondazioni della Regione	€.	0	0	0						

Gli acquisti vanno indicati al netto di sconti, resi e abbuoni

R.E.C.R.I.B.A.

			Preconsuntivo al 31/12/2015	Preventivo al 31/12/2016	Variazione	Budget primo trimestre 2016	Budget secondo trimestre 2016	Budget terzo trimestre 2016	Budget quarto trimestre 2016	Dettaglio costi per natura degli Utilizzi contributi	Dettaglio costi per natura dei contributi
4.20.10.00.000.000.00.000	**B.2) Acquisti di servizi - Totale**	**€.**	**0**	**1.339.550**	***1.339.550***	**334.851**	**334.876**	**334.899**	**334.924**	**1.113**	**11.494**

			Preconsuntivo al 31/12/2015	Preventivo al 31/12/2016	Variazione	Budget primo trimestre 2016	Budget secondo trimestre 2016	Budget terzo trimestre 2016	Budget quarto trimestre 2016	Dettaglio costi per natura degli Utilizzi contributi	Dettaglio costi per natura dei contributi
4.20.10.10.000.000.00.000	**B.2.A) Acquisti di servizi sanitari - Totale**	**€.**	**0**	**1.335.492**	***1.335.492***	**333.848**	**333.866**	**333.878**	**333.900**	**1.113**	**10.961**
4.20.10.10.010.000.00.000	**B.2.A.1) Acquisti di servizi sanitari per medicina di base - Totale**	**€.**	**-**	**99.346**	***99.346***	**24.836**	**24.836**	**24.837**	**24.837**	**-**	**-**

COD_COGE_NI	Descrizione		Preconsuntivo al 31/12/2015	Preventivo al 31/12/2016	Variazione	Budget primo trimestre 2016	Budget secondo trimestre 2016	Budget terzo trimestre 2016	Budget quarto trimestre 2016	Dettaglio costi per natura degli Utilizzi contributi	Dettaglio costi per natura dei contributi
4.20.10.10.010.010.00.000	Assistenza per medicina di base convenzionata: Medici Medicina Generale	€.	0	71.688	*71.688*	17.922	17.922	17.922	17.922		
4.20.10.10.010.020.00.000	Assistenza per medicina di base convenzionata: Pediatri Libera Scelta	€.	0	20.092	*20.092*	5.023	5.023	5.023	5.023		
4.20.10.10.010.030.00.000	Assistenza per medicina di base convenzionata: Medici Guardia medica - Continuità assistenziale	€.	0	7.418	*7.418*	1.854	1.854	1.855	1.855		
4.20.10.10.010.040.00.000	Assistenza per medicina di base convenzionata: Medicina dei servizi	€.	0	0	*0*						
4.20.10.10.010.050.00.000	Assistenza per medicina di base convenzionata: Psicologi	€.	0	0	*0*						
4.20.10.10.010.060.00.000	Assistenza per medicina di base convenzionata: Medici 118	€.	0	0	*0*						
4.20.10.10.010.100.00.000	Altra assistenza per medicina di base	€.	0	0	*0*						
4.20.10.10.010.200.00.000	Assistenza per medicina di base convenzionata: da pubblico Mobilità (Extra Regione)	€.	0	148	*148*	37	37	37	37		

4.20.10.10.020.000.00.000	**B.2.A.2) Acquisti di servizi sanitari per farmaceutica - Totale**	**€.**	**-**	**145.796**	***145.796***	***36.448***	***36.447***	***36.449***	***36.452***	**-**	**-**

COD_COGE_NI	Descrizione		Preconsuntivo al 31/12/2015	Preventivo al 31/12/2016	Variazione	Budget primo trimestre 2016	Budget secondo trimestre 2016	Budget terzo trimestre 2016	Budget quarto trimestre 2016	Dettaglio costi per natura degli Utilizzi contributi	Dettaglio costi per natura dei contributi
4.20.10.10.020.010.10.000	acquisto di prestazioni di farmaceutica da farmacie ubicate nel proprio territorio (Farmaceutica convenzionata ex art. 8, c. 2, D. Lgs. 502/92): Farmaci	€.	0	140.677	*140.677*	35.169	35.169	35.169	35.170		
4.20.10.10.020.010.20.000	acquisto di prestazioni di farmaceutica da farmacie ubicate in altre province lombarde (Farmaceutica convenzionata ex art. 8, c. 2, D. Lgs. 502/92): Farmaci	€.	0	2.280	*2.280*	570	570	570	570		
4.20.10.10.020.010.30.000	acquisto di prestazioni di farmaceutica da farmacie ubicate fuori regione (Farmaceutica convenzionata ex art. 8, c. 2, D. Lgs. 502/92): Farmaci (Mobilità passiva in compensazione)	€.	0	432	*432*	108	108	108	108		
4.20.10.10.020.020.10.000	acquisto di prestazioni di farmaceutica da farmacie ubicate nel proprio territorio (Farmaceutica convenzionata ex art. 8, c. 2, D. Lgs. 502/92): Galenici	€.	0	0	*0*						
4.20.10.10.020.020.20.000	acquisto di prestazioni di farmaceutica da farmacie ubicate in altre province lombarde (Farmaceutica convenzionata ex art. 8, c. 2, D. Lgs. 502/92): Galenici	€.	0	3	*3*	1		1	1		
4.20.10.10.020.030.10.000	acquisto di prestazioni di farmaceutica da farmacie ubicate nel proprio territorio (Farmaceutica convenzionata ex art. 8, c. 2, D. Lgs. 502/92): Ossigeno	€.	0	150	*150*	37	37	38	38		
4.20.10.10.020.030.20.000	acquisto di prestazioni di farmaceutica da farmacie ubicate in altre province lombarde (Farmaceutica convenzionata ex art. 8, c. 2, D. Lgs. 502/92): Ossigeno	€.	0	45	*45*	11	11	11	12		
4.20.10.10.020.040.10.000	acquisto di prestazioni di farmaceutica da farmacie rurali	€.	0	0	*0*						
4.20.10.10.020.040.20.000	Indennità farmacie rurali	€.	0	177	*177*	44	44	44	45		
4.20.10.10.020.050.10.000	contributi ENPAF per acquisto di prestazioni di farmaceutica (Farmaceutica convenzionata ex art. 8, c. 2, D. Lgs. 502/92)	€.	0	2.032	*2.032*	508	508	508	508		
4.20.10.10.020.090.10.000	altri contributi relativi alle prestazioni di farmaceutica Convenzionata	€.	0	0	*0*						

4.20.10.10.030.000.00.000	**B.2.A.3) Acquisti di servizi sanitari per assistenza specialistica ambulatoriale - Totale**	**€.**	**-**	**230.426**	***230.426***	***57.599***	***57.605***	***57.610***	***57.612***	**-**	**1.200**

COD_COGE_NI	Descrizione		Preconsuntivo al 31/12/2015	Preventivo al 31/12/2016	Variazione	Budget primo trimestre 2016	Budget secondo trimestre 2016	Budget terzo trimestre 2016	Budget quarto trimestre 2016	Dettaglio costi per natura degli Utilizzi contributi	Dettaglio costi per natura dei contributi
4.20.10.10.030.010.10.010	acquisto di prestazioni ambulatoriali da strutture pubbliche ubicate nel proprio territorio: ASST/ATS/Fondazioni pubbliche	€.	0	108.459	*108.459*	27.114	27.115	27.115	27.115		
4.20.10.10.030.010.10.020	acquisto di prestazioni ambulatoriali da strutture pubbliche ubicate nel proprio territorio: altri soggetti pubblici	€.	0	0	*0*						
4.20.10.10.030.010.10.030	acquisto di prestazioni ambulatoriali in strutture pubbliche ubicate in altre province della Lombardia: ASST/ATS/Fondazioni pubbliche	€.	0	11.636	*11.636*	2.909	2.909	2.909	2.909		
4.20.10.10.030.010.10.050	acquisto di prestazioni ambulatoriali in strutture pubbliche ubicate in altre province della Lombardia: altri soggetti pubblici	€.	0	0	*0*						
4.20.10.10.030.010.20.010	acquisto di prestazioni ambulatoriali da strutture private ubicate nel proprio territorio: IRCCS privati	€.	0	11	*11*	2	3	3	3		
4.20.10.10.030.010.20.020	acquisto di prestazioni ambulatoriali da strutture private ubicate nel proprio territorio: ospedali classificati	€.	0	0	*0*						
4.20.10.10.030.010.20.030	acquisto di prestazioni ambulatoriali da strutture private ubicate nel proprio territorio: case di cura private	€.	0	86.498	*86.498*	21.624	21.624	21.625	21.625		
4.20.10.10.030.010.20.040	acquisto di prestazioni ambulatoriali da strutture private ubicate nel proprio territorio: strutture accreditate	€.	0	7.200	*7.200*	1.800	1.800	1.800	1.800		

BOZZA

4.20.10.10.030.010.20.110	acquisto di prestazioni ambulatoriali in strutture private ubicate in altre province della Lombardia: IRCCS privati	€.	0	2.223	*2.223*	555	556	556	556		
4.20.10.10.030.010.20.120	acquisto di prestazioni ambulatoriali in strutture private ubicate in altre province della Lombardia: ospedali classificati	€.	0	50	*50*	12	12	13	13		
4.20.10.10.030.010.20.130	acquisto di prestazioni ambulatoriali in strutture private ubicate in altre province della Lombardia: case di cura private	€.	0	1.700	*1.700*	425	425	425	425		
4.20.10.10.030.010.20.140	acquisto di prestazioni ambulatoriali in strutture private ubicate in altre province della Lombardia: strutture accreditate	€.	0	2.700	*2.700*	675	675	675	675		
4.20.10.10.030.010.30.010	acquisto di prestazioni ambulatoriali in strutture ubicate fuori Regione (mobilità passiva in compensazione)	€.	0	1.818	*1.818*	454	454	455	455		
4.20.10.10.030.020.10.010	assistenza medico specialistica convenzionata interna (SUMAI)	€.	0	0	*0*						
4.20.10.10.030.030.10.010	Prestazioni di "screening" in strutture pubbliche ubicate nel proprio territorio: ASST/ATS/Fondazioni pubbliche	€.	0	1.421	*1.421*	355	355	355	356		
4.20.10.10.030.030.10.020	Prestazioni di "screening" in strutture pubbliche ubicate nel proprio territorio: altri soggetti pubblici	€.	0	0	*0*						
4.20.10.10.030.030.10.030	Prestazioni di "screening" in strutture pubbliche ubicate in altre province della Lombardia: ASST/ATS/Fondazioni pubbliche	€.	0	0	*0*						
4.20.10.10.030.030.20.010	Prestazioni di "screening" in strutture private ubicate nel proprio territorio: IRCCS privati	€.	0	0	*0*						
4.20.10.10.030.030.20.020	Prestazioni di "screening" in strutture private ubicate nel proprio territorio: ospedali classificati	€.	0	0	*0*						
4.20.10.10.030.030.20.030	Prestazioni di "screening" in strutture private ubicate nel proprio territorio: case di cura private	€.	0	526	*526*	131	131	132	132		
4.20.10.10.030.030.20.040	Prestazioni di "screening" in strutture private ubicate nel proprio territorio: strutture accreditate	€.	0	0	*0*						

E.S.C.R.I.B.A.

4.20.10.10.030.030.20.110	Prestazioni di "screening" in strutture private ubicate in altre province della Lombardia: IRCCS privati	€.	0	0	0						
4.20.10.10.030.030.20.130	Prestazioni di "screening" in strutture private ubicate in altre province della Lombardia: case di cura private	€.	0	0	0						
4.20.10.10.030.030.20.140	Prestazioni di "screening" in strutture private ubicate in altre province della Lombardia: strutture accreditate	€.	0	0	0						
4.20.10.10.030.040.10.010	acquisto di prestazioni di Neuro-psichiatria Infantile (Uonpia) in strutture pubbliche ubicate nel proprio territorio: ASST/ATS/Fondazioni pubbliche	€.	0	4.330	4.330	1.081	1.083	1.083	1.083		1.200
4.20.10.10.030.040.10.020	acquisto di prestazioni di Neuro-psichiatria Infantile (Uonpia) in strutture pubbliche ubicate nel proprio territorio: altri soggetti pubblici	€.	0	0	0						
4.20.10.10.030.040.10.030	acquisto di prestazioni di Neuro-psichiatria Infantile (Uonpia) in strutture pubbliche ubicate in altre province della Lombardia: ASST/ATS/Fondazioni pubbliche	€.	0	93	93	23	23	23	24		
4.20.10.10.030.040.10.040	acquisto di prestazioni di Neuro-psichiatria Infantile (Uonpia) in strutture pubbliche ubicate in altre province della Lombardia: altri soggetti pubblici	€.	0	0	0						
4.20.10.10.030.040.20.010	acquisto di prestazioni di Neuro-psichiatria Infantile (Uonpia) in strutture private ubicate nel proprio territorio: IRCCS privati	€.	0	0	0						
4.20.10.10.030.040.20.030	acquisto di prestazioni di Neuro-psichiatria Infantile (Uonpia) in strutture private ubicate nel proprio territorio: case di cura private	€.	0	0	0						
4.20.10.10.030.040.20.040	acquisto di prestazioni di Neuro-psichiatria Infantile (Uonpia) in strutture private ubicate nel proprio territorio: strutture accreditate	€.	0	566	566	141	141	142	142		
4.20.10.10.030.040.20.110	acquisto di prestazioni di Neuro-psichiatria Infantile (Uonpia) in strutture private ubicate in altre province lombarde: IRCCS privati	€.	0	0	0						
4.20.10.10.030.040.20.120	acquisto di prestazioni di Neuro-psichiatria Infantile (Uonpia) in strutture private ubicate in altre province lombarde: ospedali classificati	€.	0	0	0						
4.20.10.10.030.040.20.130	acquisto di prestazioni di Neuro-psichiatria Infantile (Uonpia) in strutture private ubicate in altre province lombarde: case di cura private	€.	0	0	0						
4.20.10.10.030.040.20.140	acquisto di prestazioni di Neuro-psichiatria Infantile (Uonpia) in strutture private ubicate in altre province lombarde: strutture accreditate	€.	0	400	400	100	100	100	100		
4.20.10.10.030.040.30.010	acquisto di prestazioni di Neuro-psichiatria Infantile (Uonpia) in strutture private ubicate fuori regione (mobilità passiva non in compensazione)	€.	0	795	795	198	199	199	199		
4.20.10.10.040.000.00.000	**B.2.A.4) Acquisti di servizi sanitari per assistenza riabilitativa - Totale**	**€.**	**-**	**16.743**	*16.743*	*4.185*	*4.185*	*4.186*	*4.187*	-	-

COD_COGE_NI	*Descrizione*		*Preconsuntivo al 31/12/2015*	*Preventivo al 31/12/2016*	*Variazione*	*Budget primo trimestre 2016*	*Budget secondo trimestre 2016*	*Budget terzo trimestre 2016*	*Budget quarto trimestre 2016*	*Dettaglio costi per natura degli Utilizzi contributi*	*Dettaglio costi per natura dei contributi*
4.20.10.10.040.010.10.000	acquisto di prestazioni socio sanitarie integrate da strutture ubicate nel proprio territorio da servizi di riabilizzazione territoriale extraospedaliera pubblici	€.	0	0	0						
4.20.10.10.040.010.20.000	acquisto di prestazioni socio sanitarie integrate da strutture ubicate in altre province della Regione da servizi di riabilizzazione territoriale extraospedaliera pubblici	€.	0	0	0						
4.20.10.10.040.010.30.000	acquisto di prestazioni socio sanitarie integrate da strutture ubicate fuori Regione da I.D.R. extraosp. Art.26 €.833/78 pubblici (non soggetto a compensazione)	€.	0	0	0						
4.20.10.10.040.020.10.000	acquisto di prestazioni socio sanitarie integrate da strutture ubicate nel proprio territorio da servizi di riabilizzazione territoriale extraospedaliera privati	€.	0	13.753	13.753	3.438	3.438	3.438	3.439		
4.20.10.10.040.020.20.000	acquisto di prestazioni socio sanitarie integrate da strutture ubicate in altre province della Regione da servizi di riabilizzazione territoriale extraospedaliera privati	€.	0	2.800	2.800	700	700	700	700		
4.20.10.10.040.020.30.000	acquisto di prestazioni socio sanitarie integrate da strutture ubicate fuori Regione da I.D.R. extraosp. Art.26 L.833/78 privati	€.	0	190	190	47	47	48	48		
4.20.10.10.050.000.00.000	**B.2.A.5) Acquisti servizi sanitari per assistenza integrativa e protesica - Totale**	**€.**	**-**	**16.727**	***16.727***	***4.191***	***4.192***	***4.172***	***4.172***	-	-

COD_COGE_NI	*Descrizione*		*Preconsuntivo al 31/12/2015*	*Preventivo al 31/12/2016*	*Variazione*	*Budget primo trimestre 2016*	*Budget secondo trimestre 2016*	*Budget terzo trimestre 2016*	*Budget quarto trimestre 2016*	*Dettaglio costi per natura degli Utilizzi contributi*	*Dettaglio costi per natura dei contributi*
4.20.10.10.050.010.00.000	acquisto di prestazioni di farmaceutica da farmacie ubicate nel proprio territorio (Farmaceutica convenzionata ex art. 8, c. 2, D. Lgs. 502/92): Protesica	€.	0	70	70	17	17	18	18		
4.20.10.10.050.020.00.000	acquisto di prestazioni di farmaceutica da farmacie ubicate in altre province lombarde (Farmaceutica convenzionata ex art. 8, c. 2, D. Lgs. 502/92): Protesica	€.	0	0	0						
4.20.10.10.050.030.00.000	acquisto di prestazioni di farmaceutica da farmacie ubicate fuori regione (Farmaceutica convenzionata ex art. 8, c. 2, D. Lgs. 502/92): Protesica	€.	0	6	6	1	1	2	2		
4.20.10.10.050.110.00.000	acquisto di prestazioni di farmaceutica da farmacie ubicate nel proprio territorio (Farmaceutica convenzionata ex art. 8, c. 2, D. Lgs. 502/92): Dietetica	€.	0	550	550	137	137	138	138		
4.20.10.10.050.120.00.000	acquisto di prestazioni di farmaceutica da farmacie ubicate in altre province lombarde (Farmaceutica convenzionata ex art. 8, c. 2, D. Lgs. 502/92): Dietetica	€.	0	0	0						
4.20.10.10.050.130.00.000	acquisto di prestazioni di farmaceutica da farmacie ubicate fuori regione (Farmaceutica convenzionata ex art. 8, c. 2, D. Lgs. 502/92): Dietetica	€.	0	6	6	1	1	2	2		
4.20.10.10.050.150.00.000	acquisto di prestazioni di farmaceutica da farmacie ubicate nel proprio territorio (Farmaceutica convenzionata ex art. 8, c. 2, D. Lgs. 502/92): Diabetica	€.	0	0	0						
4.20.10.10.050.152.00.000	acquisto di prestazioni di farmaceutica da farmacie ubicate in altre province lombarde (Farmaceutica convenzionata ex art. 8, c. 2, D. Lgs. 502/92): Diabetica	€.	0	0	0						
4.20.10.10.050.154.00.000	acquisto di prestazioni di farmaceutica da farmacie ubicate fuori regione (Farmaceutica convenzionata ex art. 8, c. 2, D. Lgs. 502/92): Diabetica	€.	0	7	7	1	2	2	2		

SCHEMA

4.20.10.10.050.210.00.000	Assistenza Integrativa (Dietetica) non erogata tramite Farmaceutica Convenzionata - Negozi non WebCare - (ex art. 8, c. 2, D.Lgs. 502/92)	€.	0	0	*0*						
4.20.10.10.050.215.00.000	Assistenza Integrativa (Dietetica) non erogata tramite Farmaceutica Convenzionata - WEBCARE -(ex art. 8, c. 2, D.Lgs. 502/92)	€.	0	5.738	*5.738*	1.434	1.434	1.435	1.435		
4.20.10.10.050.220.00.000	Assistenza Integrativa (Ausili per Diabetici) non erogata tramite Farmaceutica Convenzionata (ex art. 8, c. 2, D.Lgs. 502/92)	€.	0	7.700	*7.700*	1.925	1.925	1.925	1.925		
4.20.10.10.050.310.00.000	Assistenza Protesica non erogata tramite Farmaceutica Convenzionata (ex art. 8, c. 2, D.Lgs. 502/92) c.d. protesica "Maggiore"	€.	0	50	*50*	25	25				
4.20.10.10.050.320.00.000	Assistenza Protesica non erogata tramite Farmaceutica Convenzionata (ex art. 8, c. 2, D.Lgs. 502/92) c.d. protesica "Minore"	€.	0	2.600	*2.600*	650	650	650	650		
4.20.10.10.050.330.00.000	Assistenza Protesica non erogata tramite Farmaceutica Convenzionata (ex art. 8, c. 2, D.Lgs. 502/92) - Costi di gestione magazzino	€.	0	0	*0*						
4.20.10.10.050.332.00.000	Acquisto di prestazioni relative all'Assistenza Integrativa - Nutrizione Artificiale Enterale	€.	0	0	*0*						
4.20.10.10.050.334.00.000	Acquisto di prestazioni relative all'Assistenza Integrativa (SOLO Servizio Distributivo da privato)	€.	0	0	*0*						
4.20.10.10.050.336.00.000	Acquisto di prestazioni relative all'Assistenza Protesica (SOLO Servizio Distributivo da privato)	€.	0	0	*0*						
4.20.10.10.050.400.00.000	Acquisto di prestazioni relative all'Assistenza Protesica Extraregione	€.	0	0	*0*						
4.20.10.10.050.450.00.000	Acquisto di prestazioni relative all'Assistenza Integrativa Extraregione	€.	0	0	*0*						

P.S.C.R.I.B.A.

4.20.10.10.060.000.00.000	**B.2.A.6) Acquisti servizi sanitari per assistenza ospedaliera - Totale**	**€.**	**-**	**501.326**	***501.326***	***125.330***	***125.329***	***125.332***	***125.335***	**-**	**-**
COD_COGE_NI	*Descrizione*		*Preconsuntivo al 31/12/2015*	*Preventivo al 31/12/2016*	*Variazione*	*Budget primo trimestre 2016*	*Budget secondo trimestre 2016*	*Budget terzo trimestre 2016*	*Budget quarto trimestre 2016*	*Dettaglio costi per natura degli Utilizzi contributi*	*Dettaglio costi per natura dei contributi*
4.20.10.10.060.010.10.000	acquisto di Drg da strutture pubbliche ubicate nel proprio territorio: ASST/Fondazioni pubbliche	€.	0	273.850	*273.850*	68.463	68.462	68.462	68.463		
4.20.10.10.060.010.30.000	acquisto di Drg da strutture pubbliche ubicate in altre province della Lombardia: ATS/ASST/Fondazioni pubbliche	€.	0	34.942	*34.942*	8.735	8.735	8.736	8.736		
4.20.10.10.060.010.40.000	acquisto di Drg da strutture pubbliche ubicate in altre province della Lombardia: altri soggetti pubblici	€.	0	0	*0*						
4.20.10.10.060.010.80.000	acquisto di Drg da strutture pubbliche ubicate fuori Regione (mobilità passiva in compensazione)	€.	0	14.553	*14.553*	3.638	3.638	3.638	3.639		
4.20.10.10.060.020.10.000	acquisto di Drg da erogatori privati ubicati nel proprio territorio: IRCCS privati	€.	0	0	*0*						
4.20.10.10.060.020.20.000	acquisto di Drg da erogatori privati ubicati nel proprio territorio: ospedali classificati	€.	0	0	*0*						
4.20.10.10.060.020.30.000	acquisto di Drg da erogatori privati ubicati nel proprio territorio: case di cura private	€.	0	153.560	*153.560*	38.390	38.390	38.390	38.390		
4.20.10.10.060.020.40.000	acquisto di Drg da erogatori privati ubicati in altre province della Lombardia: IRCCS privati	€.	0	12.210	*12.210*	3.052	3.052	3.053	3.053		
4.20.10.10.060.020.50.000	acquisto di Drg da erogatori privati ubicati in altre province della Lombardia: ospedali classificati	€.	0	245	*245*	61	61	61	62		
4.20.10.10.060.020.60.000	acquisto di Drg da erogatori privati ubicati in altre province della Lombardia: case di cura private	€.	0	11.966	*11.966*	2.991	2.991	2.992	2.992		

4.20.10.10.070.000.00.000	**B.2.A.7) Acquisto prestazioni di psichiatria residenziale e semiresidenziale - Totale**	**€.**	**-**	**39.853**	***39.853***	***9.961***	***9.963***	***9.964***	***9.965***	**-**	**916**
COD_COGE_NI	*Descrizione*		*Preconsuntivo al 31/12/2015*	*Preventivo al 31/12/2016*	*Variazione*	*Budget primo trimestre 2016*	*Budget secondo trimestre 2016*	*Budget terzo trimestre 2016*	*Budget quarto trimestre 2016*	*Dettaglio costi per natura degli Utilizzi contributi*	*Dettaglio costi per natura dei contributi*
4.20.10.10.070.010.10.000	acquisto di prestazioni di psichiatria in strutture pubbliche ubicate nel proprio territorio: ASST/Fondazioni pubbliche	€.	0	19.357	*19.357*	4.839	4.839	4.839	4.840		866
4.20.10.10.070.010.30.000	acquisto di prestazioni di psichiatria in strutture pubbliche ubicate in altre province lombarde: ATS/ASST/Fondazioni pubbliche	€.	0	143	*143*	35	36	36	36		
4.20.10.10.070.010.40.000	acquisto di prestazioni di psichiatria in strutture pubbliche ubicate in altre province lombarde: altri soggetti pubblici	€.	0	0	*0*						
4.20.10.10.070.020.10.000	acquisto di prestazioni di psichiatria in strutture private accreditate a contratto ubicate nel proprio territorio	€.	0	11.450	*11.450*	2.862	2.862	2.863	2.863		50
4.20.10.10.070.020.20.000	acquisto di prestazioni di psichiatria in strutture private accreditate a contratto ubicate in altre province lombarde	€.	0	4.112	*4.112*	1.028	1.028	1.028	1.028		
4.20.10.10.070.020.30.000	acquisto di prestazioni di psichiatria in strutture private accreditate NON a contratto ubicate nel proprio territorio	€.	0	2.468	*2.468*	617	617	617	617		
4.20.10.10.070.020.40.000	acquisto di prestazioni di psichiatria in strutture private accreditate NON a contratto ubicate in altre province lombarde	€.	0	572	*572*	143	143	143	143		
4.20.10.10.070.020.50.000	acquisto di prestazioni di psichiatria in strutture private ubicate fuori regione (Mobilità passiva non soggetta a compensazione)	€.	0	1.751	*1.751*	437	438	438	438		

4.20.10.10.080.000.00.000	**B.2.A.8) Acquisto prestazioni di distribuzione farmaci e File F - Totale**	**€.**	**-**	**128.236**	***128.236***	***32.056***	***32.056***	***32.060***	***32.064***	**-**	**-**
COD_COGE_NI	*Descrizione*		*Preconsuntivo al 31/12/2015*	*Preventivo al 31/12/2016*	*Variazione*	*Budget primo trimestre 2016*	*Budget secondo trimestre 2016*	*Budget terzo trimestre 2016*	*Budget quarto trimestre 2016*	*Dettaglio costi per natura degli Utilizzi contributi*	*Dettaglio costi per natura dei contributi*
4.20.10.10.080.010.10.000	acquisto farmaci file F da struture pubbliche ubicate nel proprio territorio: ASST/Fondazioni pubbliche	€.	0	72.838	*72.838*	18.210	18.209	18.209	18.210		
4.20.10.10.080.010.30.000	acquisto farmaci file F da strutture pubbliche ubicate in altre province della Regione: ATS/ASST/Fondazioni pubbliche	€.	0	15.344	*15.344*	3.836	3.836	3.836	3.836		
4.20.10.10.080.010.40.000	acquisto farmaci file F da strutture pubbliche ubicate in altre province della Regione: altri Enti pubblici	€.	0	0	*0*						
4.20.10.10.080.010.50.000	acquisto farmaci file F da Istituti penitenziari (anche per il tramite di ASST/Fondazioni pubbliche)	€.	0	0	*0*						
4.20.10.10.080.010.80.000	acquisto farmaci file F fuori Regione (Mobilità passiva in compensazione)	€.	0	735	*735*	183	184	184	184		
4.20.10.10.080.020.10.000	Acquisto farmaci file F da erogatori privati ubicati nel proprio territorio: IRCCS privati	€.	0	0	*0*						
4.20.10.10.080.020.20.000	Acquisto farmaci file F da erogatori privati ubicati nel proprio territorio: ospedali classificati	€.	0	0	*0*						
4.20.10.10.080.020.30.000	Acquisto farmaci file F da erogatori privati ubicati nel proprio territorio: case di cura private	€.	0	9.040	*9.040*	2.260	2.260	2.260	2.260		
4.20.10.10.080.020.40.000	Acquisto farmaci file F da erogatori privati ubicati in altre province della Regione: IRCCS privati	€.	0	3.138	*3.138*	784	784	785	785		
4.20.10.10.080.020.50.000	Acquisto farmaci file F da erogatori privati ubicati in altre province della Regione: ospedali classificati	€.	0	40	*40*	10	10	10	10		
4.20.10.10.080.020.60.000	Acquisto farmaci file F da erogatori privati ubicati in altre province della Regione: case di cura private	€.	0	845	*845*	211	211	211	212		
4.20.10.10.080.030.10.000	acquisto farmaci "Doppio canale" (ex Nota CUF 37 più ossigeno) da strutture pubbliche ubicate nel proprio territorio (rimborso farmaco più servizio): ASST/Fondazioni pubbliche	€.	0	14.310	*14.310*	3.577	3.577	3.578	3.578		
4.20.10.10.080.030.30.000	acquisto farmaci "Doppio canale" (ex Nota CUF 37 più ossigeno) da strutture pubbliche ubicate in altre province (rimborso farmaco più servizio): ATS/ASST/Fondazioni pubbliche	€.	0	5.929	*5.929*	1.482	1.482	1.482	1.483		
4.20.10.10.080.030.40.000	acquisto farmaci "Doppio canale" (ex Nota CUF 37 più ossigeno) da strutture pubbliche ubicate in altre province (rimborso farmaco più servizio): altri Enti pubblici	€.	0	0	*0*						

4.20.10.10.080.040.10.000	Prestazioni di acquisto più servizio distributivo di "Doppio canale" da soggetti privati ubicati nel proprio territorio	€.	0	2.005	*2.005*	501	501	501	502		
4.20.10.10.080.040.20.000	Prestazioni di acquisto più servizio distributivo di "Doppio canale" da soggetti privati ubicati in altre province	€.	0	1.186	*1.186*	296	296	297	297		
4.20.10.10.080.040.30.000	Acquisti di prestazioni derivanti dall'attività di "Doppio Canale" (SOLO Servizio Distributivo da privato)	€.	0	2.500	*2.500*	625	625	625	625		
4.20.10.10.080.050.10.000	acquisto farmaci "Primo Ciclo" da strutture pubbliche ubicate nel proprio territorio: ASST/Fondazioni pubbliche	€.	0	295	*295*	73	74	74	74		

RLS.C.R.I.B.A.

4.20.10.10.080.050.30.000	acquisto farmaci "Primo Ciclo" da strutture pubbliche ubicate in altre province della Regione: ASST/Fondazioni pubbliche	€.	0	30	*30*	7	7	8	8		
4.20.10.10.080.050.40.000	acquisto farmaci "Primo Ciclo" da strutture pubbliche ubicate in altre province della Regione: altri Enti pubblici	€.	0	0	*0*						
4.20.10.10.080.060.10.000	acquisto farmaci "Primo Ciclo" da strutture private ubicate nel proprio territorio	€.	0	0	*0*						
4.20.10.10.080.060.20.000	acquisto farmaci "Primo Ciclo" da strutture private ubicate in altre province della Regione	€.	0	1	*1*	1					
4.20.10.10.090.000.00.000	**B.2.A.9) Acquisto prestazioni termali in convenzione - Totale**	€.	**-**	**3.041**	***3.041***	***760***	***760***	***760***	***761***	**-**	**-**
COD_COGE_NI	*Descrizione*		*Preconsuntivo al 31/12/2015*	*Preventivo al 31/12/2016*	*Variazione*	*Budget primo trimestre 2016*	*Budget secondo trimestre 2016*	*Budget terzo trimestre 2016*	*Budget quarto trimestre 2016*	*Dettaglio costi per natura degli Utilizzi contributi*	*Dettaglio costi per natura dei contributi*
4.20.10.10.090.010.00.000	assistenza termale in convenzione ubicate nel proprio territorio	€.	0	1.512	*1.512*	378	378	378	378		
4.20.10.10.090.020.00.000	assistenza termale in convenzione ubicate in altre province della Regione	€.	0	500	*500*	125	125	125	125		
4.20.10.10.090.030.00.000	assistenza termale in convenzione fuori Regione (Mobilità passiva in compensazione)	€.	0	1.029	*1.029*	257	257	257	258		
4.20.10.10.100.000.00.000	**B.2.A.10) Acquisto prestazioni trasporto sanitari - Totale**	**€.**	**-**	**380**	***380***	***95***	***95***	***95***	***95***	**-**	**-**
COD_COGE_NI	*Descrizione*		*Preconsuntivo al 31/12/2015*	*Preventivo al 31/12/2016*	*Variazione*	*Budget primo trimestre 2016*	*Budget secondo trimestre 2016*	*Budget terzo trimestre 2016*	*Budget quarto trimestre 2016*	*Dettaglio costi per natura degli Utilizzi contributi*	*Dettaglio costi per natura dei contributi*
4.20.10.10.100.010.10.000	Trasporti sanitari per emergenza da pubblico (118)	€.	0	0	*0*						
4.20.10.10.100.010.20.000	Altri Trasporti sanitari da pubblico	€.	0	0	*0*						
4.20.10.10.100.010.80.000	Trasporti fuori regione (mobilità passiva in compensazione)	€.	0	380	*380*	95	95	95	95		
4.20.10.10.100.020.10.000	Trasporti sanitari per emergenza da privato (118)	€.	0	0	*0*						
4.20.10.10.100.020.20.000	Altri Trasporti sanitari da privato	€.	0	0	*0*						
4.20.10.10.110.000.00.000	**B.2.A.11) Acquisto prestazioni Socio-Sanitaria a rilevanza sanitaria - Totale**	**€.**	**-**	**132.806**	***132.806***	***33.191***	***33.197***	***33.207***	***33.211***	**-**	**-**
COD_COGE_NI	*Descrizione*		*Preconsuntivo al 31/12/2015*	*Preventivo al 31/12/2016*	*Variazione*	*Budget primo trimestre 2016*	*Budget secondo trimestre 2016*	*Budget terzo trimestre 2016*	*Budget quarto trimestre 2016*	*Dettaglio costi per natura degli Utilizzi contributi*	*Dettaglio costi per natura dei contributi*
4.20.10.10.110.010.10.010	acquisto di prestazioni socio sanitarie integrate da strutture ubicate nel proprio territorio: di cui da RSA pubbliche	€.	0	721	*721*	180	180	180	181		
4.20.10.10.110.010.10.050	acquisto di prestazioni socio sanitarie integrate da strutture ubicate nel proprio territorio: di cui da C.D.I. pubblici	€.	0	314	*314*	78	78	79	79		
4.20.10.10.110.010.10.060	acquisto di prestazioni socio sanitarie integrate da strutture ubicate nel proprio territorio: di cui da R.S.D. pubbliche	€.	0	0	*0*						
4.20.10.10.110.010.10.080	acquisto di prestazioni socio sanitarie integrate da strutture ubicate nel proprio territorio: di cui da Centri Diurni per persone Disabili (C.D.D.) pubblici	€.	0	1.715	*1.715*	428	429	429	429		
4.20.10.10.110.010.10.090	acquisto di prestazioni socio sanitarie integrate da strutture ubicate nel proprio territorio: di cui da Comunità alloggio Socio Sanitarie per persone con disabilità (C.S.S.) pubbliche	€.	0	0	*0*						
4.20.10.10.110.010.10.100	acquisto di prestazioni socio sanitarie integrate da strutture ubicate nel proprio territorio: di cui per Hospice pubblici	€.	0	0	*0*						
4.20.10.10.110.010.10.110	acquisto di prestazioni socio sanitarie integrate da strutture ubicate nel proprio teritorio: di cui per cure intermedie pubbliche	€.	0	0	*0*						
4.20.10.10.110.010.20.010	acquisto di prestazioni socio sanitarie integrate da strutture ubicate in altre province della Regione: di cui da RSA pubbliche	€.	0	0	*0*						
4.20.10.10.110.010.20.050	acquisto di prestazioni socio sanitarie integrate da strutture ubicate in altre province della Regione: di cui da C.D.I. pubblici	€.	0	0	*0*						
4.20.10.10.110.010.20.060	acquisto di prestazioni socio sanitarie integrate da strutture ubicate in altre province della Regione: di cui da R.S.D. pubbliche	€.	0	0	*0*						
4.20.10.10.110.010.20.070	acquisto di prestazioni socio sanitarie integrate da strutture pubbliche ubicate in altre province della Regione: di cui per pazienti ex O.P. di fascia B (al netto delle tariffe di accreditamento)	€.	0	0	*0*						
4.20.10.10.110.010.20.080	acquisto di prestazioni socio sanitarie integrate da strutture ubicate in altre province della Regione: di cui da Centri Diurni per persone Disabili (C.D.D.) pubblici	€.	0	0	*0*						
4.20.10.10.110.010.20.090	acquisto di prestazioni socio sanitarie integrate da strutture ubicate in altre province della Regione: di cui da Comunità alloggio Socio Sanitarie per persone con disabilità (C.S.S.) pubbliche	€.	0	0	*0*						
4.20.10.10.110.010.20.100	acquisto di prestazioni socio sanitarie integrate da strutture ubicate in altre province della Regione: di cui per Hospice pubblici	€.	0	0	*0*						
4.20.10.10.110.010.20.110	acquisto di prestazioni socio sanitarie integrate da strutture ubicate in altre province della Regione: di cui per cure intermedie pubbliche	€.	0	0	*0*						
4.20.10.10.110.010.30.010	acquisto di prestazioni socio sanitarie integrate da strutture ubicate fuori Regione: di cui da RSA pubbliche	€.	0	20	*20*	5	5	5	5		
4.20.10.10.110.010.40.010	acquisto di prestazioni socio sanitarie integrate da strutture ubicate fuori Regione: di cui per Hospice pubblici	€.	0	10	*10*	2	2	3	3		
4.20.10.10.110.010.40.020	acquisto di servizi di assistenza domiciliare integrata (ADI) da pubblico	€.	0	0	*0*						
4.20.10.10.110.010.40.030	acquisto di prestazioni di assistenza domiciliare integrata (ADI) - voucher sociosanitario da pubblico	€.	0	215	*215*	53	54	54	54		
4.20.10.10.110.010.40.040	Acquisto servizi socio assistenziali da pubblico	€.	0	0	*0*						
4.20.10.10.110.010.40.050	Acquisto di voucher sociosanitari da ATS/ASST/Fondazioni della Regione	€.	0	0	*0*						

BOZZA

4.20.10.10.110.010.80.010	altri acquisti di prestazioni di servizi socio sanitari da ATS/ASST/Fondazioni della Regione	€.	0	0	*0*						
4.20.10.10.110.010.80.020	Altri costi per prestazioni di servizi socio sanitari da pubblico	€.	0	60	*60*	14	15	15	16		
4.20.10.10.110.020.10.010	acquisto di prestazioni socio sanitarie integrate da strutture ubicate nel proprio territorio: di cui da RSA private	€.	0	75.112	*75.112*	18.778	18.778	18.778	18.778		
4.20.10.10.110.020.10.050	acquisto di prestazioni socio sanitarie integrate da strutture ubicate nel proprio territorio: di cui da C.D.I. privati	€.	0	4.061	*4.061*	1.015	1.015	1.015	1.016		
4.20.10.10.110.020.10.060	acquisto di prestazioni socio sanitarie integrate da strutture ubicate nel proprio territorio: di cui da R.S.D. private	€.	0	11.141	*11.141*	2.785	2.785	2.786	2.785		
4.20.10.10.110.020.10.070	acquisto di prestazioni socio sanitarie integrate da strutture private ubicate nel proprio territorio: di cui per pazienti ex O.P. di fascia B (al netto delle tariffe di accreditamento)	€.	0	0	*0*						
4.20.10.10.110.020.10.080	acquisto di prestazioni socio sanitarie integrate da strutture ubicate nel proprio territorio: di cui da Centri Diurni per persone Disabili (C.D.D.) privati	€.	0	4.607	*4.607*	1.151	1.152	1.152	1.152		
4.20.10.10.110.020.10.090	acquisto di prestazioni socio sanitarie integrate da strutture ubicate nel proprio territorio: di cui da Comunità alloggio Socio Sanitarie per persone con disabilità (C.S.S.) private	€.	0	932	*932*	233	233	233	233		
4.20.10.10.110.020.10.100	acquisto di prestazioni socio sanitarie integrate da strutture ubicate nel proprio territorio: di cui da Hospice privati	€.	0	2.048	*2.048*	512	512	512	512		
4.20.10.10.110.020.10.110	acquisto di prestazioni socio sanitarie integrate da strutture ubicate nel proprio teritorio: di cui per cure intermedie private	€.	0	0	*0*						
4.20.10.10.110.020.20.010	acquisto di prestazioni socio sanitarie integrate da strutture ubicate in altre province della Regione: di cui da RSA private	€.	0	3.170	*3.170*	792	792	793	793		
4.20.10.10.110.020.20.050	acquisto di prestazioni socio sanitarie integrate da strutture ubicate in altre province della Regione: di cui da C.D.I. privati	€.	0	207	*207*	51	52	52	52		
4.20.10.10.110.020.20.060	acquisto di prestazioni socio sanitarie integrate da strutture ubicate in altre province della Regione: di cui da R.S.D. private	€.	0	4.610	*4.610*	1.152	1.152	1.153	1.153		
4.20.10.10.110.020.20.070	acquisto di prestazioni socio sanitarie integrate da strutture private ubicate in altre province della Regione: di cui per pazienti ex O.P. di fascia B (al netto delle tariffe di accreditamento)	€.	0	35	*35*	8	9	9	9		
4.20.10.10.110.020.20.080	acquisto di prestazioni socio sanitarie integrate da strutture ubicate in altre province della Regione: di cui da Centri Diurni per persone Disabili (C.D.D.) privati	€.	0	42	*42*	10	10	11	11		
4.20.10.10.110.020.20.090	acquisto di prestazioni socio sanitarie integrate da strutture ubicate in altre province della Regione: di cui da Comunità alloggio Socio Sanitarie per persone con disabilità (C.S.S.) private	€.	0	126	*126*	31	31	32	32		
4.20.10.10.110.020.20.100	acquisto di prestazioni socio sanitarie integrate da strutture ubicate in altre province della Regione: di cui da Hospice privati	€.	0	490	*490*	122	122	123	123		
4.20.10.10.110.020.20.110	acquisto di prestazioni socio sanitarie integrate da strutture ubicate in altre province della Regione: di cui per cure intermedie private	€.	0	0	*0*						
4.20.10.10.110.020.30.010	acquisto di prestazioni socio sanitarie integrate da strutture ubicate fuori Regione: di cui da RSA private	€.	0	0	*0*						
4.20.10.10.110.020.30.020	acquisto di prestazioni socio sanitarie integrate da strutture ubicate fuori Regione: di cui da strutture per disabili private	€.	0	0	*0*						
4.20.10.10.110.020.30.030	acquisto di prestazioni socio sanitarie integrate da strutture ubicate fuori Regione: di cui da Hospice privati	€.	0	0	*0*						
4.20.10.10.110.020.40.010	acquisto di servizi di assistenza domiciliare integrata (ADI) da privato	€.	0	0	*0*						
4.20.10.10.110.020.40.020	acquisto di prestazioni di assistenza domiciliare integrata (ADI) - voucher sociosanitario da privato	€.	0	12.444	*12.444*	3.110	3.110	3.112	3.112		0
4.20.10.10.110.020.50.010	acquisto di prestazioni da servizi residenziali e semiresidenziali area dipendenze ubicate sul proprio territorio (da privato)	€.	0	3.646	*3.646*	912	911	911	912		0
4.20.10.10.110.020.50.020	acquisto di prestazioni da servizi residenziali e semiresidenziali area dipendenze ubicate in altri territori della Regione (da privato)	€.	0	3.900	*3.900*	975	975	975	975		0
4.20.10.10.110.020.50.030	acquisto di prestazioni da servizi residenziali e semiresidenziali area dipendenze ubicate fuori Regione (da privato)	€.	0	600	*600*	150	150	150	150		0
4.20.10.10.110.020.60.010	acquisto di prestazioni da servizi multidisciplinari integrati (dipendenze) privati ubicati sul proprio territorio	€.	0	447	*447*	111	112	112	112		0
4.20.10.10.110.020.60.020	acquisto di prestazioni da servizi multidisciplinari integrati (dipendenze) privati ubicati in altre province della Regione	€.	0	160	*160*	40	40	40	40		0
4.20.10.10.110.020.65.010	acquisto di prestazioni socio sanitarie integrate da consultori familiari privati ubicati sul proprio territorio (prestazioni tariffate)	€.	0	1.841	*1.841*	460	460	460	461		0
4.20.10.10.110.020.65.015	Riconoscimento funzioni ai consultori familiari privati ubicati sul proprio territorio	€.	0	0	*0*						
4.20.10.10.110.020.65.020	acquisto di prestazioni socio sanitarie integrate da consultori familiari privati ubicati in altre province della Regione	€.	0	132	*132*	33	33	33	33		0
4.20.10.10.120.000.00.000	**B.2.A.12) Compartecipazione al personale per att. Libero-prof. (intramoenia) - Totale**	**€.**	**-**	**18**	***18***	***4***	***4***	***5***	***5***	**-**	**-**

COD_COGE_NI	*Descrizione*		*Preconsuntivo al 31/12/2015*	*Preventivo al 31/12/2016*	*Variazione*	*Budget primo trimestre 2016*	*Budget secondo trimestre 2016*	*Budget terzo trimestre 2016*	*Budget quarto trimestre 2016*	*Dettaglio costi per natura degli Utilizzi contributi*	*Dettaglio costi per natura dei contributi*
4.20.10.10.120.010.00.000	Compart. al personale att. libera professione ex art. 55 c.1 lett. a) - b) Ccnl - Area Ospedaliera	€.	0	0	*0*						
4.20.10.10.120.012.00.000	Compart. al personale att. libera professione ex art. 55 c.1 lett. a) - b) Ccnl - Area Specialistica	€.	0	0	*0*						
4.20.10.10.120.015.00.000	Compart. al personale att. libera professione ex art. 55 c.1 lett. a) - b) Ccnl - Area sanità pubblica	€.	0	18	*18*	4	4	5	5		
4.20.10.10.120.020.00.000	Servizi di consulenza sanitaria in area pagamento (art. 55 c.1 lett. c) d) ed ex art. 57-58 CCNL)	€.	0	0	*0*						
4.20.10.10.120.025.00.000	Servizi di consulenza sanitaria in area pagamento (art. 55 c.1 lett. c) d) ed ex art. 57-58 CCNL) - attività v/ATS-ASST-Fondazioni della Regione	€.	0	0	*0*						
4.20.10.10.120.030.00.000	Servizi di consulenza sanitaria in area pagamento (art. 55 c.2 CCNL)	€.	0	0	*0*						
4.20.10.10.120.035.00.000	Servizi di consulenza sanitaria in area pagamento (art. 55 c.2 CCNL) v/ATS-ASST-Fondazioni della Regione	€.	0	0	*0*						

FSC-PRIBA

4.20.10.10.130.000.00.000	**B.2.A.13) Rimborsi, assegni e contributi sanitari - Totale**	**€.**	**-**	**2.340**	***2.340***	***585***	***585***	***585***	***585***	**-**	**2.260**

COD_COGE_NI	*Descrizione*		*Preconsuntivo al 31/12/2015*	*Preventivo al 31/12/2016*	*Variazione*	*Budget primo trimestre 2016*	*Budget secondo trimestre 2016*	*Budget terzo trimestre 2016*	*Budget quarto trimestre 2016*	*Dettaglio costi per natura degli Utilizzi contributi*	*Dettaglio costi per natura dei contributi*
4.20.10.10.130.010.10.000	Contributi ad associazioni di volontariato	€.	0	0	*0*						
4.20.10.10.130.010.15.000	Contributi/Rimborsi per cure all'estero	€.	0	0	*0*						
4.20.10.10.130.010.20.000	Contributi/Rimborsi per assistenza indiretta	€.	0	0	*0*						
4.20.10.10.130.010.25.000	Contributi obbligatori Legge 210/92	€.	0	2.260	*2.260*	565	565	565	565		2.260
4.20.10.10.130.010.30.000	Altre Contribuzioni Passive e sussidi	€.	0	80	*80*	20	20	20	20		
4.20.10.10.130.010.35.000	Altre Contribuzioni Passive e sussidi verso altre ATS/ASST/Fondazioni della regione	€.	0	0	*0*						

4.20.10.10.140.000.00.000	**B.2.A.14) Consulenze, Collaborazioni, Interinale e altre prestazioni di lavoro sanitarie e sociosanitarie - Totale**	**€.**	**-**	**116**	***116***	***27***	***28***	***30***	***31***	**-**	**-**

COD_COGE_NI	*Descrizione*		*Preconsuntivo al 31/12/2015*	*Preventivo al 31/12/2016*	*Variazione*	*Budget primo trimestre 2016*	*Budget secondo trimestre 2016*	*Budget terzo trimestre 2016*	*Budget quarto trimestre 2016*	*Dettaglio costi per natura degli Utilizzi contributi*	*Dettaglio costi per natura dei contributi*
4.20.10.10.140.010.10.000	Consulenze sanitarie da ATS/ASST/Fondazioni della Regione	€.	0	38	*38*	9	9	10	10		
4.20.10.10.140.010.15.000	Consulenze socio-sanitarie da ATS/ASST/Fondazioni della Regione	€.	0	0	*0*						
4.20.10.10.140.010.25.000	Consulenze sanitarie da altri enti pubblici	€.	0	5	*5*	1	1	1	2		
4.20.10.10.140.010.30.000	Consulenze socio-sanitarie da altri enti pubblici	€.	0	0	*0*						
4.20.10.10.140.010.40.000	Consulenze sanitarie da terzi	€.	0	62	*62*	15	15	16	16		
4.20.10.10.140.010.42.000	Consulenze sanitarie da terzi (Assi)	€.	0	0	*0*						
4.20.10.10.140.010.45.000	Consulenze socio-sanitarie da terzi	€.	0	0	*0*						
4.20.10.10.140.020.10.000	Collaborazioni coordinate e continuative - area sanitaria	€.	0	11	*11*	2	3	3	3		
4.20.10.10.140.020.15.000	Collaborazioni coordinate e continuative - area territorio	€.	0	0	*0*						
4.20.10.10.140.020.30.000	Indennità a personale universitario - area sanitaria	€.	0	0	*0*						
4.20.10.10.140.020.35.000	Prestazioni lavoro interinale (sanitario) - da terzi	€.	0	0	*0*						
4.20.10.10.140.020.40.000	Prestazioni lavoro interinale (assi) - da terzi	€.	0	0	*0*						
4.20.10.10.140.020.55.000	Prestazioni occasionali e altre prestazioni di lavoro sanitarie da terzi	€.	0	0	*0*						
4.20.10.10.140.020.60.000	Prestazioni occasionali e altre prestazioni di lavoro socio sanitarie da terzi	€.	0	0	*0*						
4.20.10.10.140.030.10.000	Rimborso degli oneri stipendiali del personale sanitario che presta servizio in azienda in posizione di comando in ATS/ASST/Fondazioni della Regione	€.	0	0	*0*						
4.20.10.10.140.030.20.000	Rimborso degli oneri stipendiali del personale sanitario che presta servizio in azienda in posizione di comando in altri Enti pubblici e Università	€.	0	0	*0*						
4.20.10.10.140.030.30.000	Rimborso degli oneri stipendiali del personale sanitario che presta servizio in azienda in posizione di comando dalla Regione Lombardia	€.	0	0	*0*						
4.20.10.10.140.030.40.000	Rimborso degli oneri stipendiali del personale sanitario che presta servizio in azienda in posizione di comando da Aziende di altre Regioni	€.	0	0	*0*						

FUORI BILANCIO

4.20.10.10.150.000.00.000	**B.2.A.15) Altri servizi sanitari e sociosanitari a rilevanza sanitaria - Totale**	**€.**	**-**	**18.338**	***18.338***	***4.580***	***4.584***	***4.586***	***4.588***	**1.113**	**6.585**

COD_COGE_NI	*Descrizione*		*Preconsuntivo al 31/12/2015*	*Preventivo al 31/12/2016*	*Variazione*	*Budget primo trimestre 2016*	*Budget secondo trimestre 2016*	*Budget terzo trimestre 2016*	*Budget quarto trimestre 2016*	*Dettaglio costi per natura degli Utilizzi contributi*	*Dettaglio costi per natura dei contributi*
4.20.10.10.150.010.10.000	Altre prestazioni per servizi sanitari da ATS/ASST/Fondazioni della Regione	€.	0	2.540	*2.540*	634	634	636	636		2.485
4.20.10.10.150.010.15.000	Altre prestazioni per servizi socio sanitari da ATS/ASST/Fondazioni della Regione	€.	0	0	*0*						
4.20.10.10.150.010.17.000	Altre prestazioni per servizi socio sanitari da terzi (Assi)	€.	0	0	*0*						
4.20.10.10.150.010.20.000	Altre prestazioni per servizi sanitari da pubblico	€.	0	0	*0*	0	0	0	0		
4.20.10.10.150.010.25.000	Altre prestazioni per servizi socio sanitari da pubblico	€.	0	1.565	*1.565*	390	391	392	392		
4.20.10.10.150.010.30.000	Servizi sanitari appaltati o in "service" da pubblico	€.	0	0	*0*						
4.20.10.10.150.010.35.000	Altre prestazioni per servizi sanitari da Extraregione	€.	0	0	*0*						
4.20.10.10.150.020.10.000	Altre prestazioni per servizi sanitari da terzi	€.	0	4.235	*4.235*	1.058	1.059	1.059	1.059		4.100
4.20.10.10.150.020.15.000	Altre prestazioni per servizi socio sanitari da terzi	€.	0	9.998	*9.998*	2.498	2.500	2.499	2.501	1.113	0
4.20.10.10.150.020.30.000	Servizi sanitari appaltati o in "service" da terzi	€.	0	0	*0*						
4.20.10.10.150.020.35.000	Assegni di studio scuole infermieri	€.	0	0	*0*						
4.20.10.10.150.900.10.000	Costi per servizi sanitari - Mobilità internazionale passiva	€.	0	0	*0*						

			Preconsuntivo al 31/12/2015	*Preventivo al 31/12/2016*	*Variazione*	*Budget primo trimestre 2016*	*Budget secondo trimestre 2016*	*Budget terzo trimestre 2016*	*Budget quarto trimestre 2016*	*Dettaglio costi per natura degli Utilizzi contributi*	*Dettaglio costi per natura dei contributi*
4.20.10.20.000.000.00.000	**B.2.B) Acquisti di servizi non sanitari - Totale**	**€.**	**0**	**4.058**	***4.058***	**1.003**	**1.010**	**1.021**	**1.024**	**0**	**533**

4.20.10.20.010.000.00.000	**B.2.B.1) Servizi non sanitari -Totale**	**€.**	**-**	**3.789**	***3.789***	***939***	***945***	***951***	***954***	**-**	**533**

COD_COGE_NI	*Descrizione*		*Preconsuntivo al 31/12/2015*	*Preventivo al 31/12/2016*	*Variazione*	*Budget primo trimestre 2016*	*Budget secondo trimestre 2016*	*Budget terzo trimestre 2016*	*Budget quarto trimestre 2016*	*Dettaglio costi per natura degli Utilizzi contributi*	*Dettaglio costi per natura dei contributi*
4.20.10.20.010.010.10.000	Lavanderia	€.	0	2	*2*	1	1				
4.20.10.20.010.010.15.000	Pulizia	€.	0	338	*338*	84	84	85	85		
4.20.10.20.010.010.20.000	Mensa	€.	0	635	*635*	158	159	159	159		
4.20.10.20.010.010.25.000	Riscaldamento	€.	0	86	*86*	21	21	22	22		
4.20.10.20.010.010.30.000	Servizi di elaborazione dati	€.	0	0	*0*						
4.20.10.20.010.010.35.000	Trasporti non sanitari (se non addebitati in fattura dai fornitori di materie e merci)	€.	0	27	*27*	6	7	7	7		
4.20.10.20.010.010.40.000	Smaltimento rifiuti	€.	0	11	*11*	2	3	3	3		
4.20.10.20.010.020.10.000	Utenze telefoniche	€.	0	358	*358*	89	89	90	90		
4.20.10.20.010.020.20.000	Utenze elettricità	€.	0	154	*154*	38	38	39	39		
4.20.10.20.010.020.30.000	Acqua, gas, combustibile	€.	0	6	*6*	1	1	2	2		
4.20.10.20.010.020.40.000	Servizi esterni di vigilanza	€.	0	11	*11*	2	3	3	3		
4.20.10.20.010.020.80.000	Altre Utenze	€.	0	0	*0*						
4.20.10.20.010.030.10.000	Assicurazioni: Premi per R.C. Professionale	€.	0	414	*414*	103	103	104	104		
4.20.10.20.010.030.20.000	Assicurazioni: Altri premi	€.	0	140	*140*	35	35	35	35		
4.20.10.20.010.040.10.000	Acquisto di altri servizi non sanitari da ATS/ASST/Fondazioni della Regione	€.	0	213	*213*	53	53	53	54		
4.20.10.20.010.040.20.000	Acquisto di altri servizi non sanitari da pubblico	€.	0	5	*5*	1	1	1	2		
4.20.10.20.010.050.10.000	Servizi postali e telex	€.	0	201	*201*	50	50	50	51		
4.20.10.20.010.050.15.000	Pubblicità e promozione	€.	0	54	*54*	13	13	14	14		
4.20.10.20.010.050.20.000	Rimborso spese di viaggio e soggiorno	€.	0	0	*0*						
4.20.10.20.010.050.25.000	Altri servizi non sanitari acquistati in "Service"	€.	0	0	*0*						
4.20.10.20.010.050.80.000	Altri servizi non sanitari	€.	0	1.134	*1.134*	282	284	284	284		533

4.20.10.20.020.000.00.000	**B.2.B.2) Consulenze, Collaborazioni, Interinale e altre prestazioni di lavoro non sanitarie - Totale**	**€.**	**-**	**163**	***163***	***38***	***39***	***43***	***43***	**-**	**-**

COD_COGE_NI	*Descrizione*		*Preconsuntivo al 31/12/2015*	*Preventivo al 31/12/2016*	*Variazione*	*Budget primo trimestre 2016*	*Budget secondo trimestre 2016*	*Budget terzo trimestre 2016*	*Budget quarto trimestre 2016*	*Dettaglio costi per natura degli Utilizzi contributi*	*Dettaglio costi per natura dei contributi*
4.20.10.20.020.010.10.010	Consulenze non sanitarie da ATS/ASST/Fondazioni della Regione	€.	0	0	*0*						
4.20.10.20.020.010.10.020	Consulenze non sanitarie da altri enti pubblici	€.	0	0	*0*						
4.20.10.20.020.010.20.010	Servizi per consulenze Amministrative - da privato	€.	0	10	*10*	2	2	3	3		
4.20.10.20.020.010.20.020	Servizi per consulenze Tecniche - da privato	€.	0	22	*22*	5	5	6	6		
4.20.10.20.020.010.20.030	Servizi per consulenze Legali - da privato	€.	0	10	*10*	2	2	3	3		
4.20.10.20.020.010.20.040	Servizi per consulenze Notarili - da privato	€.	0	0	*0*						
4.20.10.20.020.020.10.000	Spese per collaborazioni coordinate e continuative Amministrative - da privato	€.	0	0	*0*						
4.20.10.20.020.020.20.000	Spese per collaborazioni coordinate e continuative Tecniche - da privato	€.	0	0	*0*						
4.20.10.20.020.020.30.000	Prestazioni lavoro interinale Amministrativo (non sanitario) - da privato	€.	0	15	*15*	3	4	4	4		
4.20.10.20.020.020.40.000	Prestazioni lavoro interinale Tecnico (non sanitario) - da privato	€.	0	0	*0*						
4.20.10.20.020.020.50.000	Prestazioni occasionali e altre prestazioni di lavoro non sanitarie - da privato	€.	0	0	*0*						
4.20.10.20.020.020.60.000	Personale religioso	€.	0	0	*0*						
4.20.10.20.020.030.10.000	Rimborso degli oneri stipendiali del personale non sanitario che presta servizio in azienda in posizione di comando in ATS/ASST/Fondazioni della Regione	€.	0	106	*106*	26	26	27	27		

4.20.10.20.020.030.20.000	Rimborso degli oneri stipendiali del personale non sanitario che presta servizio in azienda in posizione di comando in altri Enti pubblici e Università	€.	0	0	0						
4.20.10.20.020.030.30.000	Rimborso degli oneri stipendiali del personale non sanitario che presta servizio in azienda in posizione di comando dalla Regione Lombardia	€.	0	0	0						
4.20.10.20.020.030.40.000	Rimborso degli oneri stipendiali del personale non sanitario che presta servizio in Azienda di altre Regioni	€.	0	0	0						
4.20.10.20.030.000.00.000	**B.2.B.3) Formazione (esternalizzata e non) - Totale**	**€.**	**-**	**106**	***106***	***26***	***26***	***27***	***27***	**-**	**-**
COD_COGE_NI	*Descrizione*		*Preconsuntivo al 31/12/2015*	*Preventivo al 31/12/2016*	*Variazione*	*Budget primo trimestre 2016*	*Budget secondo trimestre 2016*	*Budget terzo trimestre 2016*	*Budget quarto trimestre 2016*	*Dettaglio costi per natura degli Utilizzi contributi*	*Dettaglio costi per natura dei contributi*
4.20.10.20.030.010.00.000	Formazione esternalizzata da pubblico (Iref, Università, ...)	€.	0	0	0						
4.20.10.20.030.020.00.000	Formazione esternalizzata da ATS/ASST/Fondazioni della Regione	€.	0	0	0						
4.20.10.20.030.110.00.000	Formazione esternalizzata da privato	€.	0	106	106	26	26	27	27		
4.20.10.20.030.120.00.000	Formazione non esternalizzata da privato	€.	0	0	0						
4.20.15.00.000.000.00.000	**B.3) Manutenzione e riparazione (ordinaria esternalizzata) - Totale**	**€.**	**-**	**1.353**	***1.353***	**336**	**338**	**339**	**340**	**-**	**-**
COD_COGE_NI	*Descrizione*		*Preconsuntivo al 31/12/2015*	*Preventivo al 31/12/2016*	*Variazione*	*Budget primo trimestre 2016*	*Budget secondo trimestre 2016*	*Budget terzo trimestre 2016*	*Budget quarto trimestre 2016*	*Dettaglio costi per natura degli Utilizzi contributi*	*Dettaglio costi per natura dei contributi*
4.20.15.10.000.000.00.000	Manutenzione e riparazione ordinaria esternalizzata per immobili e loro pertinenze	€.	0	209	209	52	52	52	53		
4.20.15.15.000.000.00.000	Manutenzione e riparazione ordinaria esternalizzata per impianti e macchinari	€.	0	0	0						
4.20.15.20.000.000.00.000	Manutenzione e riparazione ordinaria esternalizzata per mobili e macchine	€.	0	23	23	5	6	6	6		
4.20.15.30.000.000.00.000	Manutenzione e riparazione ordinaria esternalizzata per attrezzature tecnico-scientifiche sanitarie	€.	0	115	115	28	29	29	29		
4.20.15.40.000.000.00.000	Manutenzione e riparazione ordinaria esternalizzata per automezzi sanitari	€.	0	0	0						
4.20.15.50.000.000.00.000	Manutenzione e riparazione ordinaria esternalizzata per automezzi non sanitari	€.	0	110	110	27	27	28	28		
4.20.15.80.000.000.00.000	Altre manutenzioni e riparazioni	€.	0	896	896	224	224	224	224		
4.20.15.90.000.000.00.000	Manutenzioni e riparazioni da ATS/ASST/Fondazioni della Regione	€.	0	0	0						

BUOC.R.I.B.A.

4.20.20.00.000.000.00.000	**B.4) Godimento di beni di terzi - Totale**	**€.**	**-**	**291**	***291***	**72**	**72**	**73**	**74**	**-**	**-**
COD_COGE_NI	*Descrizione*		*Preconsuntivo al 31/12/2015*	*Preventivo al 31/12/2016*	*Variazione*	*Budget primo trimestre 2016*	*Budget secondo trimestre 2016*	*Budget terzo trimestre 2016*	*Budget quarto trimestre 2016*	*Dettaglio costi per natura degli Utilizzi contributi*	*Dettaglio costi per natura dei contributi*
4.20.20.10.010.000.00.000	Affitti passivi	€.	0	125	*125*	31	31	31	32		
4.20.20.10.020.000.00.000	Spese condominiali	€.	0	94	*94*	23	23	24	24		
4.20.20.20.010.000.00.000	Canoni di Noleggio sanitari (esclusa protesica)	€.	0	40	*40*	10	10	10	10		
4.20.20.20.015.000.00.000	Canoni di Noleggio sanitari relativi a protesica	€.	0	0	*0*						
4.20.20.20.020.000.00.000	Canoni di Noleggio non sanitari	€.	0	32	*32*	8	8	8	8		
4.20.20.30.010.000.00.000	Canoni di leasing sanitari	€.	0	0	*0*						
4.20.20.30.020.000.00.000	Canoni di leasing non sanitari	€.	0	0	*0*						
4.20.20.80.010.000.00.000	Locazioni e noleggi da ATS/ASST/Fondazioni della Regione	€.	0	0	*0*						

			Preconsuntivo al 31/12/2015	*Preventivo al 31/12/2016*	*Variazione*	*Budget primo trimestre 2016*	*Budget secondo trimestre 2016*	*Budget terzo trimestre 2016*	*Budget quarto trimestre 2016*	*Dettaglio costi per natura degli Utilizzi contributi*	*Dettaglio costi per natura dei contributi*
4.20.25.00.000.000.00.000	**Costo del Personale (Totale)**	**€.**	**0**	**32.954**	***32.954***	***8.223***	***8.224***	***8.238***	***8.269***	**0**	**295**

4.20.25.10.000.000.00.000	**B.5 Personale del ruolo sanitario - Totale**	**€.**	**-**	**23.598**	**23.598**	**5.890**	**5.892**	**5.898**	**5.918**	**-**	**295**
COD_COGE_NI	*Descrizione*		*Preconsuntivo al 31/12/2015*	*Preventivo al 31/12/2016*	*Variazione*	*Budget primo trimestre 2016*	*Budget secondo trimestre 2016*	*Budget terzo trimestre 2016*	*Budget quarto trimestre 2016*	*Dettaglio costi per natura degli Utilizzi contributi*	*Dettaglio costi per natura dei contributi*
4.20.25.10.010.010.00.000	Ruolo Sanitario - T.INDETERMINATO - - Personale dirigente medico / veterinario - Competenze fisse	€.	0	5.824	*5.824*	1.456	1.456	1.456	1.456		295
4.20.25.10.010.020.00.000	Ruolo Sanitario - T.INDETERMINATO - - Personale dirigente medico / veterinario - Straordinario	€.	0	405	*405*	101	101	101	102		
4.20.25.10.010.025.00.000	Ruolo Sanitario - T.INDETERMINATO - - Personale dirigente medico / veterinario - Retr. Posizione	€.	0	2.485	*2.485*	621	621	621	622		
4.20.25.10.010.030.00.000	Ruolo Sanitario - T.INDETERMINATO - - Personale dirigente medico / veterinario - Indennità varie	€.	0	9	*9*	2	2	2	3		
4.20.25.10.010.040.00.000	Ruolo Sanitario - T.INDETERMINATO - - Personale dirigente medico / veterinario - Competenze personale comandato	€.	0	0	*0*						
4.20.25.10.010.050.00.000	Ruolo Sanitario - T.INDETERMINATO - - Personale dirigente medico / veterinario - Incentivazione (retribuzione di risultato)	€.	0	2.081	*2.081*	520	520	520	521		
4.20.25.10.010.060.00.000	Ruolo Sanitario - T.INDETERMINATO - - Personale dirigente medico / veterinario - Risorse aggiuntive regionali	€.	0	129	*129*	32	32	32	33		
4.20.25.10.010.110.00.000	Ruolo Sanitario - T.INDETERMINATO - - Personale dirigente medico / veterinario - Oneri sociali*	€.	0	2.599	*2.599*	649	650	650	650		
4.20.25.10.010.210.00.000	Ruolo Sanitario - T.INDETERMINATO - - Personale dirigente medico / veterinario - Accantonamento a TFR	€.	0	0	*0*						
4.20.25.10.010.220.00.000	Ruolo Sanitario - T.INDETERMINATO - - Personale dirigente medico / veterinario - Accantonamento trattamento quiescenza e simili	€.	0	0	*0*						
4.20.25.10.010.800.00.000	Ruolo Sanitario - T.INDETERMINATO - - Personale dirigente medico / veterinario - Altri costi del personale	€.	0	63	*63*	15	16	16	16		
4.20.25.10.012.010.00.000	Ruolo Sanitario - T.DETERMINATO - - Personale dirigente medico / veterinario - Competenze fisse	€.	0	46	*46*	11	11	12	12		
4.20.25.10.012.020.00.000	Ruolo Sanitario - T.DETERMINATO - - Personale dirigente medico / veterinario - Straordinario	€.	0	0	*0*						
4.20.25.10.012.025.00.000	Ruolo Sanitario - T.DETERMINATO - - Personale dirigente medico / veterinario - Retr. Posizione	€.	0	45	*45*	11	11	11	12		
4.20.25.10.012.030.00.000	Ruolo Sanitario - T.DETERMINATO - - Personale dirigente medico / veterinario - Indennità varie	€.	0	0	*0*						
4.20.25.10.012.040.00.000	Ruolo Sanitario - T.DETERMINATO - - Personale dirigente medico / veterinario - Competenze personale comandato	€.	0	0	*0*						
4.20.25.10.012.050.00.000	Ruolo Sanitario - T.DETERMINATO - - Personale dirigente medico / veterinario - Incentivazione (retribuzione di risultato)	€.	0	25	*25*	6	6	6	7		
4.20.25.10.012.060.00.000	Ruolo Sanitario - T.DETERMINATO - - Personale dirigente medico / veterinario - Risorse aggiuntive regionali	€.	0	2	*2*	1			1		
4.20.25.10.012.110.00.000	Ruolo Sanitario - T.DETERMINATO - - Personale dirigente medico / veterinario - Oneri sociali*	€.	0	33	*33*	8	8	8	9		
4.20.25.10.012.220.00.000	Ruolo Sanitario - T.DETERMINATO - - Personale dirigente medico / veterinario - Accantonamento trattamento quiescenza e simili	€.	0	0	*0*						
4.20.25.10.012.800.00.000	Ruolo Sanitario - T.DETERMINATO - - Personale dirigente medico / veterinario - Altri costi del personale	€.	0	0	*0*						
4.20.25.10.020.010.00.000	Ruolo Sanitario - T.INDETERMINATO- - Personale dirigente non medico - Competenze fisse	€.	0	848	*848*	212	212	212	212		
4.20.25.10.020.020.00.000	Ruolo Sanitario - T.INDETERMINATO- - Personale dirigente non medico - Straordinario	€.	0	94	*94*	23	23	24	24		
4.20.25.10.020.025.00.000	Ruolo Sanitario - T.INDETERMINATO- - Personale dirigente non medico - Retr. Posizione	€.	0	283	*283*	70	71	71	71		
4.20.25.10.020.030.00.000	Ruolo Sanitario - T.INDETERMINATO- - Personale dirigente non medico - Indennità varie	€.	0	3	*3*	1	1		1		
4.20.25.10.020.040.00.000	Ruolo Sanitario - T.INDETERMINATO- - Personale dirigente non medico - Competenze personale comandato	€.	0	0	*0*						
4.20.25.10.020.050.00.000	Ruolo Sanitario - T.INDETERMINATO- - Personale dirigente non medico - Incentivazione (retribuzione di risultato)	€.	0	430	*430*	107	107	108	108		
4.20.25.10.020.060.00.000	Ruolo Sanitario - T.INDETERMINATO- - Personale dirigente non medico - Risorse aggiuntive regionali	€.	0	49	*49*	12	12	12	13		

ARCHIVIO

4.20.25.10.020.070.00.000	Ruolo Sanitario - T.INDETERMINATO- - Personale dirigente non medico - Accantonamento per ferie maturate e non godute	€.	0	0	*0*						
4.20.25.10.020.110.00.000	Ruolo Sanitario - T.INDETERMINATO- - Personale dirigente non medico - Oneri sociali*	€.	0	720	*720*	180	180	180	180		
4.20.25.10.020.800.00.000	Ruolo Sanitario - T.INDETERMINATO- - Personale dirigente non medico - Altri costi del personale	€.	0	24	*24*	6	6	6	6		
4.20.25.10.022.010.00.000	Ruolo Sanitario - T.DETERMINATO - - Personale dirigente non medico - Competenze fisse	€.	0	0	*0*						
4.20.25.10.022.020.00.000	Ruolo Sanitario - T.DETERMINATO - - Personale dirigente non medico - Straordinario	€.	0	49	*49*	12	12	12	13		
4.20.25.10.022.025.00.000	Ruolo Sanitario - T.DETERMINATO - - Personale dirigente non medico - Retr. Posizione	€.	0	25	*25*	6	6	6	7		
4.20.25.10.022.030.00.000	Ruolo Sanitario - T.DETERMINATO - - Personale dirigente non medico - Indennità varie	€.	0	0	*0*						
4.20.25.10.022.040.00.000	Ruolo Sanitario - T.DETERMINATO - - Personale dirigente non medico - Competenze personale comandato	€.	0	0	*0*						
4.20.25.10.022.050.00.000	Ruolo Sanitario - T.DETERMINATO - - Personale dirigente non medico - Incentivazione (retribuzione di risultato)	€.	0	20	*20*	5	5	5	5		
4.20.25.10.022.060.00.000	Ruolo Sanitario - T.DETERMINATO - - Personale dirigente non medico - Risorse aggiuntive regionali	€.	0	2	*2*	1			1		
4.20.25.10.022.110.00.000	Ruolo Sanitario - T.DETERMINATO - - Personale dirigente non medico - Oneri sociali*	€.	0	26	*26*	6	6	7	7		
4.20.25.10.022.800.00.000	Ruolo Sanitario - T.DETERMINATO - - Personale dirigente non medico - Altri costi del personale	€.	0	0	*0*						
4.20.25.10.110.010.00.000	Ruolo Sanitario - T.INDETERMINATO- - Personale comparto - Competenze fisse	€.	0	4.142	*4.142*	1.035	1.035	1.036	1.036		
4.20.25.10.110.020.00.000	Ruolo Sanitario - T.INDETERMINATO- - Personale comparto - Straordinario	€.	0	154	*154*	38	38	39	39		
4.20.25.10.110.030.00.000	Ruolo Sanitario - T.INDETERMINATO- - Personale comparto - Indennità varie	€.	0	15	*15*	3	4	4	4		
4.20.25.10.110.035.00.000	Ruolo Sanitario - T.INDETERMINATO- - Personale comparto - Incentivazione alla produttività collettiva	€.	0	1.093	*1.093*	273	273	273	274		
4.20.25.10.110.040.00.000	Ruolo Sanitario - T.INDETERMINATO- - Personale comparto - Competenze personale comandato	€.	0	0	*0*						
4.20.25.10.110.050.00.000	Ruolo Sanitario - T.INDETERMINATO- - Personale comparto - Risorse aggiuntive regionali	€.	0	166	*166*	41	41	42	42		
4.20.25.10.110.110.00.000	Ruolo Sanitario - T.INDETERMINATO- - Personale comparto - Oneri sociali*	€.	0	1.465	*1.465*	366	366	366	367		
4.20.25.10.110.800.00.000	Ruolo Sanitario - T.INDETERMINATO- - Personale comparto - Altri costi del personale	€.	0	0	*0*						
4.20.25.10.112.010.00.000	Ruolo Sanitario - T.DETERMINATO- - Personale comparto - Competenze fisse	€.	0	173	*173*	43	43	43	44		
4.20.25.10.112.020.00.000	Ruolo Sanitario - T.DETERMINATO- - Personale comparto - Straordinario	€.	0	2	*2*	1			1		
4.20.25.10.112.030.00.000	Ruolo Sanitario - T.DETERMINATO- - Personale comparto - Indennità varie	€.	0	0	*0*						
4.20.25.10.112.035.00.000	Ruolo Sanitario - T.DETERMINATO- - Personale comparto - Incentivazione alla produttività collettiva	€.	0	15	*15*	3	4	4	4		

R.I.S.C.R.I.B.A.

4.20.25.10.112.040.00.000	Ruolo Sanitario - T.DETERMINATO- - Personale comparto - Competenze personale comandato	€.	0	0	0						
4.20.25.10.112.050.00.000	Ruolo Sanitario - T.DETERMINATO- - Personale comparto - Risorse aggiuntive regionali	€.	0	5	5	1	1	1	2		
4.20.25.10.112.110.00.000	Ruolo Sanitario - T.DETERMINATO- - Personale comparto - Oneri sociali*	€.	0	49	49	12	12	12	13		
4.20.25.10.112.800.00.000	Ruolo Sanitario - T.DETERMINATO- - Personale comparto - Altri costi del personale	€.	0	0	0						

* Esclusa IRAP e comprensivo di INAIL.

4.20.25.20.000.000.00.000	**B.6 Personale del ruolo professionale - Totale**	€.	-	**130**	***130***	**32**	**31**	**32**	**35**	-	-

COD_COGE_NI	*Descrizione*		*Preconsuntivo al 31/12/2015*	*Preventivo al 31/12/2016*	*Variazione*	*Budget primo trimestre 2016*	*Budget secondo trimestre 2016*	*Budget terzo trimestre 2016*	*Budget quarto trimestre 2016*	*Dettaglio costi per natura degli Utilizzi contributi*	*Dettaglio costi per natura dei contributi*
4.20.25.20.020.010.00.000	Ruolo professionale - T.INDETERMINATO- Personale dirigente - Competenze fisse	€.	0	41	41	10	10	10	11		
4.20.25.20.020.020.00.000	Ruolo professionale - T.INDETERMINATO- Personale dirigente - Straordinario	€.	0	4	4	1	1	1	1		
4.20.25.20.020.025.00.000	Ruolo professionale - T.INDETERMINATO- Personale dirigente - Retr. Posizione	€.	0	35	35	8	9	9	9		
4.20.25.20.020.030.00.000	Ruolo professionale - T.INDETERMINATO- Personale dirigente - Indennità varie	€.	0	2	2	1			1		
4.20.25.20.020.040.00.000	Ruolo professionale - T.INDETERMINATO- Personale dirigente - Competenze Personale comandato	€.	0	0	0						
4.20.25.20.020.050.00.000	Ruolo professionale - T.INDETERMINATO- Personale dirigente - Incentivazione (retribuzione di risultato)	€.	0	16	16	4	4	4	4		
4.20.25.20.020.060.00.000	Ruolo professionale - T.INDETERMINATO- Personale dirigente - Risorse aggiuntive regionali	€.	0	2	2	1			1		
4.20.25.20.020.110.00.000	Ruolo professionale - T.INDETERMINATO- Personale dirigente - Oneri sociali*	€.	0	30	30	7	7	8	8		
4.20.25.20.020.800.00.000	Ruolo professionale - T.INDETERMINATO- Personale dirigente - Altri costi del Ruolo professionale -	€.	0	0	0						
4.20.25.20.022.010.00.000	Ruolo professionale - T.DETERMINATO- Personale dirigente - Competenze fisse	€.	0	0	0						
4.20.25.20.022.020.00.000	Ruolo professionale - T.DETERMINATO- Personale dirigente - Straordinario	€.	0	0	0						
4.20.25.20.022.025.00.000	Ruolo professionale - T.DETERMINATO- Personale dirigente - Retr. Posizione	€.	0	0	0						
4.20.25.20.022.030.00.000	Ruolo professionale - T.DETERMINATO- Personale dirigente - Indennità varie	€.	0	0	0						
4.20.25.20.022.040.00.000	Ruolo professionale - T.DETERMINATO- Personale dirigente - Competenze Personale comandato	€.	0	0	0						
4.20.25.20.022.050.00.000	Ruolo professionale - T.DETERMINATO- Personale dirigente - Incentivazione (retribuzione di risultato)	€.	0	0	0						
4.20.25.20.022.060.00.000	Ruolo professionale - T.DETERMINATO- Personale dirigente - Risorse aggiuntive regionali	€.	0	0	0						
4.20.25.20.022.110.00.000	Ruolo professionale - T.DETERMINATO- Personale dirigente - Oneri sociali*	€.	0	0	0						
4.20.25.20.022.800.00.000	Ruolo professionale - T.DETERMINATO- Personale dirigente - Altri costi del Ruolo professionale -	€.	0	0	0						
4.20.25.20.110.010.00.000	Ruolo professionale - T.INDETERMINATO - Personale comparto - Competenze fisse	€.	0	0	0						
4.20.25.20.110.020.00.000	Ruolo professionale - T.INDETERMINATO - Personale comparto - Straordinario	€.	0	0	0						
4.20.25.20.110.030.00.000	Ruolo professionale - T.INDETERMINATO - Personale comparto - Indennità varie	€.	0	0	0						
4.20.25.20.110.035.00.000	Ruolo professionale - T.INDETERMINATO - Personale comparto - Incentivazione alla produttività collettiva	€.	0	0	0						
4.20.25.20.110.040.00.000	Ruolo professionale - T.INDETERMINATO - Personale comparto - Competenze Ruolo professionale - Personale comandato	€.	0	0	0						
4.20.25.20.110.050.00.000	Ruolo professionale - T.INDETERMINATO - Personale comparto - Risorse aggiuntive regionali	€.	0	0	0						
4.20.25.20.110.110.00.000	Ruolo professionale - T.INDETERMINATO - Personale comparto - Oneri sociali*	€.	0	0	0						
4.20.25.20.110.800.00.000	Ruolo professionale - T.INDETERMINATO - Personale comparto - Altri costi del personale	€.	0	0	0						
4.20.25.20.112.010.00.000	Ruolo professionale - T.DETERMINATO - Personale comparto - Competenze fisse	€.	0	0	0						
4.20.25.20.112.020.00.000	Ruolo professionale - T.DETERMINATO - Personale comparto - Straordinario	€.	0	0	0						
4.20.25.20.112.030.00.000	Ruolo professionale - T.DETERMINATO - Personale comparto - Indennità varie	€.	0	0	0						
4.20.25.20.112.035.00.000	Ruolo professionale - T.DETERMINATO - Personale comparto - Incentivazione alla produttività collettiva	€.	0	0	0						
4.20.25.20.112.040.00.000	Ruolo professionale - T.DETERMINATO - Personale comparto - Competenze Ruolo professionale - Personale comandato	€.	0	0	0						
4.20.25.20.112.050.00.000	Ruolo professionale - T.DETERMINATO - Personale comparto - Risorse aggiuntive regionali	€.	0	0	0						
4.20.25.20.112.110.00.000	Ruolo professionale - T.DETERMINATO - Personale comparto - Oneri sociali*	€.	0	0	0						
4.20.25.20.112.800.00.000	Ruolo professionale - T.DETERMINATO - Personale comparto - Altri costi del personale	€.	0	0	0						

* Esclusa IRAP e comprensivo di INAIL.

FUORI BIA

4.20.25.30.000.000.00.000	**B.7 Personale del ruolo tecnico - Totale**	**€.**	**-**	**1.868**	***1.868***	**468**	**464**	**466**	**470**	**-**	**-**

COD_COGE_NI	*Descrizione*		*Preconsuntivo al 31/12/2015*	*Preventivo al 31/12/2016*	*Variazione*	*Budget primo trimestre 2016*	*Budget secondo trimestre 2016*	*Budget terzo trimestre 2016*	*Budget quarto trimestre 2016*	*Dettaglio costi per natura degli Utilizzi contributi*	*Dettaglio costi per natura dei contributi*
4.20.25.30.020.010.00.000	Ruolo tecnico - T.INDETERMINATO - - Personale dirigente - Competenze fisse	€.	0	24	*24*	6	6	6	6		
4.20.25.30.020.020.00.000	Ruolo tecnico - T.INDETERMINATO - - Personale dirigente - Straordinario	€.	0	1	*1*	1					
4.20.25.30.020.025.00.000	Ruolo tecnico - T.INDETERMINATO - - Personale dirigente - Retr. Posizione	€.	0	53	*53*	13	13	13	14		
4.20.25.30.020.030.00.000	Ruolo tecnico - T.INDETERMINATO - - Personale dirigente - Indennità varie	€.	0	0	*0*						
4.20.25.30.020.040.00.000	Ruolo tecnico - T.INDETERMINATO - - Personale dirigente - Competenze Ruolo tecnico - Personale comandato	€.	0	0	*0*						
4.20.25.30.020.050.00.000	Ruolo tecnico - T.INDETERMINATO - - Personale dirigente - Incentivazione (retribuzione di risultato)	€.	0	5	*5*	1	1	1	2		
4.20.25.30.020.060.00.000	Ruolo tecnico - T.INDETERMINATO - - Personale dirigente - Risorse aggiuntive regionali	€.	0	2	*2*	1			1		
4.20.25.30.020.110.00.000	Ruolo tecnico - T.INDETERMINATO - - Personale dirigente - Oneri sociali*	€.	0	18	*18*	4	4	5	5		
4.20.25.30.020.800.00.000	Ruolo tecnico - T.INDETERMINATO - - Personale dirigente - Altri costi del Ruolo tecnico	€.	0	0	*0*						
4.20.25.30.022.010.00.000	Ruolo tecnico - T.DETERMINATO - - Personale dirigente - Competenze fisse	€.	0	0	*0*						
4.20.25.30.022.020.00.000	Ruolo tecnico - T.DETERMINATO - - Personale dirigente - Straordinario	€.	0	0	*0*						
4.20.25.30.022.025.00.000	Ruolo tecnico - T.DETERMINATO - - Personale dirigente - Retr. Posizione	€.	0	0	*0*						
4.20.25.30.022.030.00.000	Ruolo tecnico - T.DETERMINATO - - Personale dirigente - Indennità varie	€.	0	0	*0*						
4.20.25.30.022.040.00.000	Ruolo tecnico - T.DETERMINATO - - Personale dirigente - Competenze Ruolo tecnico - Personale comandato	€.	0	0	*0*						
4.20.25.30.022.050.00.000	Ruolo tecnico - T.DETERMINATO - - Personale dirigente - Incentivazione (retribuzione di risultato)	€.	0	0	*0*						
4.20.25.30.022.060.00.000	Ruolo tecnico - T.DETERMINATO - - Personale dirigente - Risorse aggiuntive regionali	€.	0	0	*0*						
4.20.25.30.022.110.00.000	Ruolo tecnico - T.DETERMINATO - - Personale dirigente - Oneri sociali*	€.	0	0	*0*						
4.20.25.30.022.800.00.000	Ruolo tecnico - T.DETERMINATO - - Personale dirigente - Altri costi del Ruolo tecnico	€.	0	0	*0*						
4.20.25.30.110.010.00.000	Ruolo tecnico - T.INDETERMINATO - - Personale comparto - Competenze fisse	€.	0	1.048	*1.048*	262	262	262	262		
4.20.25.30.110.020.00.000	Ruolo tecnico - T.INDETERMINATO - - Personale comparto - Straordinario	€.	0	26	*26*	6	6	7	7		
4.20.25.30.110.030.00.000	Ruolo tecnico - T.INDETERMINATO - - Personale comparto - Indennità varie	€.	0	4	*4*	1	1	1	1		
4.20.25.30.110.035.00.000	Ruolo tecnico - T.INDETERMINATO - - Personale comparto - Incentivazione alla produttività collettiva	€.	0	272	*272*	68	68	68	68		
4.20.25.30.110.040.00.000	Ruolo tecnico - T.INDETERMINATO - - Personale comparto - Competenze Ruolo tecnico - Personale comandato	€.	0	0	*0*						
4.20.25.30.110.050.00.000	Ruolo tecnico - T.INDETERMINATO - - Personale comparto - Risorse aggiuntive regionali	€.	0	25	*25*	6	6	6	7		
4.20.25.30.110.110.00.000	Ruolo tecnico - T.INDETERMINATO - - Personale comparto - Oneri sociali*	€.	0	384	*384*	96	96	96	96		
4.20.25.30.110.800.00.000	Ruolo tecnico - T.INDETERMINATO - - Personale comparto - Altri costi del personale	€.	0	0	*0*						
4.20.25.30.112.010.00.000	Ruolo tecnico - T.DETERMINATO - - Personale comparto - Competenze fisse	€.	0	4	*4*	1	1	1	1		
4.20.25.30.112.020.00.000	Ruolo tecnico - T.DETERMINATO - - Personale comparto - Straordinario	€.	0	0	*0*						
4.20.25.30.112.030.00.000	Ruolo tecnico - T.DETERMINATO - - Personale comparto - Indennità varie	€.	0	0	*0*						
4.20.25.30.112.035.00.000	Ruolo tecnico - T.DETERMINATO - - Personale comparto - Incentivazione alla produttività collettiva	€.	0	1	*1*	1					
4.20.25.30.112.040.00.000	Ruolo tecnico - T.DETERMINATO - - Personale comparto - Competenze Ruolo tecnico - Personale comandato	€.	0	0	*0*						
4.20.25.30.112.050.00.000	Ruolo tecnico - T.DETERMINATO - - Personale comparto - Risorse aggiuntive regionali	€.	0	0	*0*						
4.20.25.30.112.110.00.000	Ruolo tecnico - T.DETERMINATO - - Personale comparto - Oneri sociali*	€.	0	1	*1*	1					
4.20.25.30.112.800.00.000	Ruolo tecnico - T.DETERMINATO - - Personale comparto - Altri costi del personale	€.	0	0	*0*						
4.20.25.30.114.010.00.000	Ruolo tecnico - ALTRO - - Personale comparto - Competenze fisse	€.	0	0	*0*						
4.20.25.30.114.035.00.000	Ruolo tecnico - ALTRO - - Personale comparto - Incentivazione alla produttività collettiva	€.	0	0	*0*						
4.20.25.30.114.050.00.000	Ruolo tecnico - ALTRO - - Personale comparto - Risorse aggiuntive regionali	€.	0	0	*0*						
4.20.25.30.114.110.00.000	Ruolo tecnico - ALTRO - - Personale comparto - Oneri sociali*	€.	0	0	*0*						
4.20.25.30.114.800.00.000	Ruolo tecnico - ALTRO - - Personale comparto - Altri costi del personale	€.	0	0	*0*						

* Esclusa IRAP e comprensivo di INAIL.

SCHEMA DI BILANCIO

4.20.25.40.000.000.00.000	**B.8 Personale del ruolo amministrativo - Totale**	**€.**	**-**	**7.358**	***7.358***	**1.833**	**1.837**	**1.842**	**1.846**	**-**	**-**
COD_COGE_NI	*Descrizione*		*Preconsuntivo al 31/12/2015*	*Preventivo al 31/12/2016*	*Variazione*	*Budget primo trimestre 2016*	*Budget secondo trimestre 2016*	*Budget terzo trimestre 2016*	*Budget quarto trimestre 2016*	*Dettaglio costi per natura degli Utilizzi contributi*	*Dettaglio costi per natura dei contributi*
4.20.25.40.020.010.00.000	Ruolo amministrativo - T.INDETERMINATO - Personale dirigente - Competenze fisse	€.	0	147	*147*	36	37	37	37		
4.20.25.40.020.020.00.000	Ruolo amministrativo - T.INDETERMINATO - Personale dirigente - Straordinario	€.	0	16	*16*	4	4	4	4		
4.20.25.40.020.025.00.000	Ruolo amministrativo - T.INDETERMINATO - Personale dirigente - Retr. Posizione	€.	0	141	*141*	35	35	35	36		
4.20.25.40.020.030.00.000	Ruolo amministrativo - T.INDETERMINATO - Personale dirigente - Indennità varie	€.	0	0	*0*						
4.20.25.40.020.040.00.000	Ruolo amministrativo - T.INDETERMINATO - Personale dirigente - Competenze Ruolo amministrativo - T.INDETERMINATO - Personale comandato	€.	0	0	*0*						
4.20.25.40.020.050.00.000	Ruolo amministrativo - T.INDETERMINATO - Personale dirigente - Incentivazione (retribuzione di risultato)	€.	0	55	*55*	13	14	14	14		
4.20.25.40.020.060.00.000	Ruolo amministrativo - T.INDETERMINATO - Personale dirigente - Risorse aggiuntive regionali	€.	0	7	*7*	1	2	2	2		
4.20.25.40.020.110.00.000	Ruolo amministrativo - T.INDETERMINATO - Personale dirigente - Oneri sociali*	€.	0	108	*108*	27	27	27	27		
4.20.25.40.020.800.00.000	Ruolo amministrativo - T.INDETERMINATO - Personale dirigente - Altri costi del Ruolo amministrativo	€.	0	21	*21*	5	5	5	6		
4.20.25.40.022.010.00.000	Ruolo amministrativo - T.DETERMINATO - Personale dirigente - Competenze fisse	€.	0	0	*0*						
4.20.25.40.022.020.00.000	Ruolo amministrativo - T.DETERMINATO - Personale dirigente - Straordinario	€.	0	0	*0*						
4.20.25.40.022.025.00.000	Ruolo amministrativo - T.DETERMINATO - Personale dirigente - Retr. Posizione	€.	0	0	*0*						
4.20.25.40.022.030.00.000	Ruolo amministrativo - T.DETERMINATO - Personale dirigente - Indennità varie	€.	0	0	*0*						
4.20.25.40.022.040.00.000	Ruolo amministrativo - T.DETERMINATO - Personale dirigente - Competenze Ruolo amministrativo - T.DETERMINATO - Personale comandato	€.	0	0	*0*						
4.20.25.40.022.050.00.000	Ruolo amministrativo - T.DETERMINATO - Personale dirigente - Incentivazione (retribuzione di risultato)	€.	0	0	*0*						
4.20.25.40.022.060.00.000	Ruolo amministrativo - T.DETERMINATO - Personale dirigente - Risorse aggiuntive regionali	€.	0	0	*0*						
4.20.25.40.022.110.00.000	Ruolo amministrativo - T.DETERMINATO - Personale dirigente - Oneri sociali*	€.	0	0	*0*						
4.20.25.40.022.800.00.000	Ruolo amministrativo - T.DETERMINATO - Personale dirigente - Altri costi del Ruolo amministrativo	€.	0	0	*0*						
4.20.25.40.110.010.00.000	Ruolo amministrativo - T.INDETERMINATO - Personale comparto - Competenze fisse	€.	0	4.023	*4.023*	1.005	1.006	1.006	1.006		
4.20.25.40.110.020.00.000	Ruolo amministrativo - T.INDETERMINATO - Personale comparto - Straordinario	€.	0	46	*46*	11	11	12	12		
4.20.25.40.110.030.00.000	Ruolo amministrativo - T.INDETERMINATO - Personale comparto - Indennità varie	€.	0	6	*6*	1	1	2	2		
4.20.25.40.110.035.00.000	Ruolo amministrativo - T.INDETERMINATO - Personale comparto - Incentivazione alla produttività collettiva	€.	0	1.133	*1.133*	283	283	283	284		
4.20.25.40.110.040.00.000	Ruolo amministrativo - T.INDETERMINATO - Personale comparto - Competenze Ruolo amministrativo - Personale comandato	€.	0	0	*0*						
4.20.25.40.110.050.00.000	Ruolo amministrativo - T.INDETERMINATO - Personale comparto - Risorse aggiuntive regionali	€.	0	114	*114*	28	28	29	29		
4.20.25.40.110.060.00.000	Ruolo amministrativo - T.INDETERMINATO - Personale comparto - Accantonamento per ferie maturate e non godute	€.	0	0	*0*						
4.20.25.40.110.110.00.000	Ruolo amministrativo - T.INDETERMINATO - Personale comparto - Oneri sociali*	€.	0	1.406	*1.406*	351	351	352	352		
4.20.25.40.110.220.00.000	Ruolo amministrativo - T.INDETERMINATO - Personale comparto - Accantonamento trattamento quiescenza e simili	€.	0	0	*0*						
4.20.25.40.110.800.00.000	Ruolo amministrativo - T.INDETERMINATO - Personale comparto - Altri costi del personale	€.	0	0	*0*						
4.20.25.40.112.010.00.000	Ruolo amministrativo - T.DETERMINATO - Personale comparto - Competenze fisse	€.	0	82	*82*	20	20	21	21		
4.20.25.40.112.020.00.000	Ruolo amministrativo - T.DETERMINATO - Personale comparto - Straordinario	€.	0	2	*2*	1			1		
4.20.25.40.112.030.00.000	Ruolo amministrativo - T.DETERMINATO - Personale comparto - Indennità varie	€.	0	0	*0*						
4.20.25.40.112.035.00.000	Ruolo amministrativo - T.DETERMINATO - Personale comparto - Incentivazione alla produttività collettiva	€.	0	15	*15*	3	4	4	4		
4.20.25.40.112.040.00.000	Ruolo amministrativo - T.DETERMINATO - Personale comparto - Competenze Ruolo amministrativo - Personale comandato	€.	0	0	*0*						
4.20.25.40.112.050.00.000	Ruolo amministrativo - T.DETERMINATO - Personale comparto - Risorse aggiuntive regionali	€.	0	1	*1*	1					
4.20.25.40.112.110.00.000	Ruolo amministrativo - T.DETERMINATO - Personale comparto - Oneri sociali*	€.	0	35	*35*	8	9	9	9		
4.20.25.40.112.800.00.000	Ruolo amministrativo - T.DETERMINATO - Personale comparto - Altri costi del personale	€.	0	0	*0*						

* Esclusa IRAP e comprensivo di INAIL.

BUSCRIBIA

4.20.30.00.000.000.00.000	**B.9 Oneri diversi di gestione - Totale**	**€.**	**-**	**1.429**	***1.429***	**356**	**357**	**358**	**358**	**-**	**-**
COD_COGE_NI	*Descrizione*		*Preconsuntivo al 31/12/2015*	*Preventivo al 31/12/2016*	*Variazione*	*Budget primo trimestre 2016*	*Budget secondo trimestre 2016*	*Budget terzo trimestre 2016*	*Budget quarto trimestre 2016*	*Dettaglio costi per natura degli Utilizzi contributi*	*Dettaglio costi per natura dei contributi*
4.20.30.10.010.000.00.000	Imposte e tasse (escluse Irap e Ires)	€.	0	166	*166*	41	41	42	42		0
4.20.30.20.010.000.00.000	Perdite su crediti	€.	0	0	*0*						
4.20.30.30.010.000.00.000	Rimborso spese organi societari	€.	0	0	*0*						
4.20.30.40.010.000.00.000	Indennità, rimborso spese e oneri sociali per il direttore generale, direttore sanitario, direttore amministrativo e componenti del collegio sindacale	€.	0	820	*820*	205	205	205	205		0
4.20.30.40.012.000.00.000	Indennità, rimborso spese e oneri sociali per il direttore generale, direttore sanitario, direttore amministrativo e componenti del collegio sindacale v/ATS. ASST, Fondazioni d/Regione	€.	0	144	*144*	36	36	36	36		
4.20.30.50.010.000.00.000	Multe, ammende, penalità, arbitraggi, risarcimenti	€.	0	2	*2*	1	1				
4.20.30.50.020.000.00.000	Sanzioni verso ATS della Regione	€.	0	0	*0*						
4.20.30.50.030.000.00.000	Commissioni e spese bancarie	€.	0	0	*0*						
4.20.30.50.040.000.00.000	Abbonamenti, acquisti di libri, riviste e giornali	€.	0	34	*34*	8	8	9	9		
4.20.30.50.050.000.00.000	Oneri per sperimentazioni gestionali (art. 9-bis, D.Lgs. 502/92)	€.	0	0	*0*						
4.20.30.50.080.000.00.000	Altri Oneri diversi di gestione	€.	0	0	*0*						
4.20.30.50.085.000.00.000	Altri Oneri diversi di gestione servizi sociosanitari (ASSI)	€.	0	263	*263*	65	66	66	66		

			Preconsuntivo al 31/12/2015	*Preventivo al 31/12/2016*	*Variazione*	*Budget primo trimestre 2016*	*Budget secondo trimestre 2016*	*Budget terzo trimestre 2016*	*Budget quarto trimestre 2016*	*Dettaglio costi per natura degli Utilizzi contributi*	*Dettaglio costi per natura dei contributi*
4.20.40.00.000.000.00.000	**B.10-13) Totale Ammortamenti e svalutazioni**	**€.**	**0**	**652**	***652***	***162***	***163***	***163***	***164***	**0**	**0**

			Preconsuntivo al 31/12/2015	*Preventivo al 31/12/2016*	*Variazione*	*Budget primo trimestre 2016*	*Budget secondo trimestre 2016*	*Budget terzo trimestre 2016*	*Budget quarto trimestre 2016*	*Dettaglio costi per natura degli Utilizzi contributi*	*Dettaglio costi per natura dei contributi*
4.20.40.10.000.000.00.000	**B.10) Ammortamenti delle immobilizzazioni immateriali - Totale**	**€.**	**0**	**152**	***152***	***38***	***38***	***38***	***38***	**0**	**0**
4.20.40.10.010.000.00.000	**B.10 (1) Ammortamenti immobilizzazioni immateriali - Totale**	**€.**	**-**	**152**	***152***	***38***	***38***	***38***	***38***	**-**	**-**
COD_COGE_NI	*Descrizione*		*Preconsuntivo al 31/12/2015*	*Preventivo al 31/12/2016*	*Variazione*	*Budget primo trimestre 2016*	*Budget secondo trimestre 2016*	*Budget terzo trimestre 2016*	*Budget quarto trimestre 2016*	*Dettaglio costi per natura degli Utilizzi contributi*	*Dettaglio costi per natura dei contributi*
4.20.40.10.010.010.00.000	Ammortamenti immobilizzazioni immateriali	€.	0	152	*152*	38	38	38	38		

			Preconsuntivo al 31/12/2015	*Preventivo al 31/12/2016*	*Variazione*	*Budget primo trimestre 2016*	*Budget secondo trimestre 2016*	*Budget terzo trimestre 2016*	*Budget quarto trimestre 2016*	*Dettaglio costi per natura degli Utilizzi contributi*	*Dettaglio costi per natura dei contributi*
4.20.40.20.000.000.00.000	**B.11) Ammortamento dei fabbricati - Totale**	**€.**	**0**	**276**	***276***	**69**	**69**	**69**	**69**	**0**	**0**
4.20.40.20.010.000.00.000	**B.11 (1) Ammortamenti dei fabbricati - Totale**	**€.**	**-**	**276**	*276*	***69***	***69***	***69***	***69***	**-**	**-**
COD_COGE_NI	*Descrizione*		*Preconsuntivo al 31/12/2015*	*Preventivo al 31/12/2016*	*Variazione*	*Budget primo trimestre 2016*	*Budget secondo trimestre 2016*	*Budget terzo trimestre 2016*	*Budget quarto trimestre 2016*	*Dettaglio costi per natura degli Utilizzi contributi*	*Dettaglio costi per natura dei contributi*
4.20.40.20.010.010.00.000	Ammortamento dei Fabbricati disponibili	€.	0	0	*0*						
4.20.40.20.010.020.00.000	Ammortamento dei Fabbricati indisponibili	€.	0	276	*276*	69	69	69	69		
4.20.40.20.020.000.00.000	**B.11 (2) Svalutazione dei fabbricati - Totale**	**€.**	**-**	**-**	***0***	***0***	***0***	***0***	***0***	**-**	**-**
COD_COGE_NI	*Descrizione*		*Preconsuntivo al 31/12/2015*	*Preventivo al 31/12/2016*	*Variazione*	*Budget primo trimestre 2016*	*Budget secondo trimestre 2016*	*Budget terzo trimestre 2016*	*Budget quarto trimestre 2016*	*Dettaglio costi per natura degli Utilizzi contributi*	*Dettaglio costi per natura dei contributi*
4.20.40.20.020.020.00.000	Svalutazione dei Terreni e Fabbricati indisponibili	€.	0	0	*0*						

			Preconsuntivo al 31/12/2015	*Preventivo al 31/12/2016*	*Variazione*	*Budget primo trimestre 2016*	*Budget secondo trimestre 2016*	*Budget terzo trimestre 2016*	*Budget quarto trimestre 2016*	*Dettaglio costi per natura degli Utilizzi contributi*	*Dettaglio costi per natura dei contributi*
4.20.40.30.000.000.00.000	**B.12) Ammortamenti delle altre immobilizzazioni materiali - Totale**	**€.**	**0**	**224**	***224***	**55**	**56**	**56**	**57**	**0**	**0**
4.20.40.30.010.000.00.000	**B.12) (1) Ammortamenti delle altre immobilizzazioni materiali - Totale**	**€.**	**-**	**224**	**224**	**55**	**56**	**56**	**57**	**-**	**-**
COD_COGE_NI	*Descrizione*		*Preconsuntivo al 31/12/2015*	*Preventivo al 31/12/2016*	*Variazione*	*Budget primo trimestre 2016*	*Budget secondo trimestre 2016*	*Budget terzo trimestre 2016*	*Budget quarto trimestre 2016*	*Dettaglio costi per natura degli Utilizzi contributi*	*Dettaglio costi per natura dei contributi*
4.20.40.30.010.010.00.000	Ammortamenti delle altre immobilizzazioni materiali	€.	0	224	*224*	55	56	56	57		
4.20.40.30.010.015.00.000	Ammortamenti delle immobilizzazioni materiali - attrezzature protesica	€.	0	0	*0*						
4.20.40.30.020.000.00.000	**B.12) (2) Svalutazione delle altre immobilizzazioni materiali - Totale**	**€.**	**-**	**-**	**-**	**-**	**-**	**-**	**-**	**-**	**-**

Pro-Ni-San

COD_COGE_NI	Descrizione		Preconsuntivo al 31/12/2015	Preventivo al 31/12/2016	Variazione	Budget primo trimestre 2016	Budget secondo trimestre 2016	Budget terzo trimestre 2016	Budget quarto trimestre 2016	Dettaglio costi per natura degli Utilizzi contributi	Dettaglio costi per natura dei contributi
4.20.40.30.020.015.00.000	Svalutazioni delle immobilizzazioni materiali - attrezzature protesica	€.	0	0	0						
4.20.40.40.000.000.00.000	**B.13 Svalutazione dei crediti - Totale**	€.	-	-	0	-	-	-	-	-	-

COD_COGE	Descrizione		Preconsuntivo al 31/12/2015	Preventivo al 31/12/2016	Variazione	Budget primo trimestre 2016	Budget secondo trimestre 2016	Budget terzo trimestre 2016	Budget quarto trimestre 2016	Dettaglio costi per natura degli Utilizzi contributi	Dettaglio costi per natura dei contributi
4.20.40.40.010.000.00.000	Svalutazione dei crediti	€.	0	0	0						

RLS.C.R.I.B.A.

			Preconsuntivo al 31/12/2015	Preventivo al 31/12/2016	Variazione	Budget primo trimestre 2016	Budget secondo trimestre 2016	Budget terzo trimestre 2016	Budget quarto trimestre 2016	Dettaglio costi per natura degli Utilizzi contributi	Dettaglio costi per natura dei contributi
4.20.50.00.000.000.00.000	**B. 14 Variazione delle rimanenze - Totale**	€.	0	0	0	0	0	0	0	0	0

4.20.50.10.000.000.00.000	**B.14.A Variazione rimanenze sanitarie - Totale**	€.	-	-	0	-	-	-	-	-	-

COD_COGE_NI	Descrizione		Preconsuntivo al 31/12/2015	Preventivo al 31/12/2016	Variazione	Budget primo trimestre 2016	Budget secondo trimestre 2016	Budget terzo trimestre 2016	Budget quarto trimestre 2016	Dettaglio costi per natura degli Utilizzi contributi	Dettaglio costi per natura dei contributi
4.20.50.10.005.010.00.000	**Farmaceutici: Specialità Medicinali**	€.	0	0	0	0	0	0	0	0	0
4.20.50.10.005.010.01.00	*Farmaceutici: Specialità Medicinali (File F compreso HCV)*	€.	0	0	0						
4.20.50.10.005.010.02.00	*Farmaceutici: Specialità Medicinali (altro: farmaci ospedalieri)*	€.	0	0	0						
4.20.50.10.005.020.00.000	Farmaceutici: Specialità Medicinali (Doppio Canale ex Nota CUF 37)	€.	0	0	0						
4.20.50.10.005.030.00.000	Farmaceutici: Specialità Medicinali (Primo Ciclo terapeutico D.G.R. 10246/02)	€.	0	0	0						
4.20.50.10.010.010.00.000	Farmaceutici: Ossigeno	€.	0	0	0						
4.20.50.10.012.010.00.000	Farmaceutici: Specialità Medicinali SENZA AIC	€.	0	0	0						
4.20.50.10.012.020.00.000	Farmaceutici: Galenici e altri medicinali SENZA AIC	€.	0	0	0						
4.20.50.10.012.030.00.000	Farmaceutici: Ossigeno e gas medicali SENZA AIC	€.	0	0	0						
4.20.50.10.015.010.00.000	Emoderivati ESCLUSI EMODERIVATI GESTITI VIA CONSORZIO INTERREGIONALE]	€.	0	0	0						
4.20.50.10.015.012.00.000	Emoderivati SOLAMENTE OVE GESTITI NELL'AMBITO DEL CONSORZIO INTERREGIONALE]	€.	0	0	0						
4.20.50.10.015.020.00.000	Emoderivati (Doppio Canale ex Nota CUF 37)	€.	0	0	0						
4.20.50.10.020.010.00.000	Prodotti dietetici	€.	0	0	0						
4.20.50.10.025.010.00.000	Dispositivi medici: Cnd W - Materiali Diagnostici in vitro	€.	0	0	0						
4.20.50.10.030.010.00.000	Dispositivi medici: Cnd Z - Materiali diagnostici (materiale per apparecchiature sanitare e relativi componenti)	€.	0	0	0						
4.20.50.10.030.020.00.000	Prodotti chimici: Materiali diagnostici (senza Cnd)	€.	0	0	0						
4.20.50.10.035.010.00.000	Dispositivi medici: Presidi chirurgici e materiali sanitari - Cnd: A; B; D; G; H; K; L; M; N; Q; R; S; T [escluso T04]; U; V; Y	€.	0								
4.20.50.10.035.011.00.000	Dispositivi Medici: Cnd A - Dispositivi da somministrazione, prelievo e raccolta	€.	0	0	0						
4.20.50.10.035.012.00.000	Dispositivi Medici: Cnd K, L - Strumentario chirurgico	€.	0	0	0						
4.20.50.10.035.013.00.000	Dispositivi Medici: Cnd H - Dispositivi di sutura	€.	0	0	0						
4.20.50.10.035.014.00.000	Dispositivi Medici: Cnd M - Dispositivi per medicazioni generali e specialistiche	€.	0	0	0						
4.20.50.10.035.015.00.000	Dispositivi Medici: Cnd T - Dispositivi di protezione e ausili per incontinenza (d. lgs. 46/97)	€.	0	0	0						
4.20.50.10.035.016.00.000	Dispositivi Medici: Cnd Y - Supporti o ausili tecnici per persone disabili	€.	0	0	0						
4.20.50.10.035.017.00.000	Dispositivi Medici: Cnd B; G; N; Q; R; U - Presidi medico-chirurgici specialistici	€.	0	0	0						
4.20.50.10.035.018.00.000	Dispositivi Medici: Cnd: D; S; V - Disinfettanti, prodotti per sterilizzazione e dispositivi vari	€.	0	0	0						
4.20.50.10.035.020.00.000	Dispositivi medici: Cnd: C - Dispositivi per appar. Cardiocircolatorio	€.	0	0	0						
4.20.50.10.035.030.00.000	Dispositivi medici con repertorio e senza CND (tipo 2, kit)	€.	0	0	0						
4.20.50.10.035.040.00.000	Dispositivi medici: Cnd: C - Dispositivi per appar. Cardiocircolatorio	€.	0	0	0						
4.20.50.10.040.010.00.000	Materiale chirurgico per uso veterinario	€.	0	0	0						
4.20.50.10.045.030.00.000	Dispositivi Medici: Cnd: J - impiantabili attivi: Materiali protesici (endoprotesi)	€.	0	0	0						
4.20.50.10.045.035.00.000	Dispositivi medici: Cnd: P - Materiali protesici (endoprotesi non attive)	€.	0	0	0						
4.20.50.10.050.010.00.000	Dispositivi Medici: Cnd F - Materiali per emodialisi	€.	0	0	0						
4.20.50.10.055.010.00.000	Materiali per la profilassi igienico-sanitari: sieri	€.	0	0	0						
4.20.50.10.055.020.00.000	Materiali per la profilassi igienico-sanitari: vaccini	€.	0	0	0						
4.20.50.10.060.010.00.000	Prodotti farmaceutici per uso veterinario	€.	0	0	0						
4.20.50.10.065.010.00.000	Sangue ed emocomponenti	€.	0	0	0						
4.20.50.10.065.020.00.000	Sangue ed emocomponenti acquistati Extraregione	€.	0	0	0						
4.20.50.10.080.010.00.000	Altri beni e prodotti sanitari (PRODOTTI SENZA REPERTORIO E/O CND)	€.	0	0	0						

4.20.50.20.000.000.00.000	**B.14.B Variazione rimanenze non sanitarie - Totale**	€.	-	-	0	0	0	0	0	-	-

COD_COGE_NI	Descrizione		Preconsuntivo al 31/12/2015	Preventivo al 31/12/2016	Variazione	Budget primo trimestre 2016	Budget secondo trimestre 2016	Budget terzo trimestre 2016	Budget quarto trimestre 2016	Dettaglio costi per natura degli Utilizzi contributi	Dettaglio costi per natura dei contributi
4.20.50.20.005.010.00.000	Prodotti alimentari	€.	0	0	0						
4.20.50.20.010.010.00.000	Materiale di guardaroba, di pulizia e di convivenza in genere	€.	0	0	0						
4.20.50.20.015.010.00.000	Carburante	€.	0	0	0						
4.20.50.20.015.020.00.000	Combustibili	€.	0	0	0						
4.20.50.20.020.010.00.000	Cancelleria e stampati	€.	0	0	0						
4.20.50.20.025.010.00.000	Materiale per EDP	€.	0	0	0						
4.20.50.20.030.010.00.000	Materiale per manutenzioni e riparazioni immobili	€.	0	0	0						
4.20.50.20.030.020.00.000	Materiale per manutenzioni e riparazioni mobili e macchine	€.	0	0	0						
4.20.50.20.030.030.00.000	Materiale per manutenzioni e riparazioni attrez. Tecnico economali	€.	0	0	0						
4.20.50.20.030.040.00.000	Materiale per manutenzioni e riparazioni automezzi (tutti)	€.	0	0	0						
4.20.50.20.030.080.00.000	Altro materiale per manutenzioni e riparazioni	€.	0	0	0						
4.20.50.20.080.010.00.000	Altri beni non sanitari	€.	0	0	0						

Fac-simile

4.20.60.00.000.000.00.000	**B.15 Accantonamenti tipici dell'esercizio - Totale**	**€.**	-	-	*0*	-	-	-	-	-	-

COD_COGE_NI	*Descrizione*		*Preconsuntivo al 31/12/2015*	*Preventivo al 31/12/2016*	*Variazione*	*Budget primo trimestre 2016*	*Budget secondo trimestre 2016*	*Budget terzo trimestre 2016*	*Budget quarto trimestre 2016*	*Dettaglio costi per natura degli Utilizzi contributi*	*Dettaglio costi per natura dei contributi*
4.20.60.10.010.000.00.000	Accantonamenti per cause civili ed oneri processuali	€.	0	0	*0*						
4.20.60.10.020.000.00.000	Accantonamenti per contenzioso personale dipendente	€.	0	0	*0*						
4.20.60.10.030.000.00.000	Accantonamenti per rischi connessi all'acquisto di prestazioni sanitarie da privato	€.	0	0	*0*						
4.20.60.10.040.000.00.000	Accantonamenti per copertura diretta dei rischi (autoassicurazione)	€.	0	0	*0*						
4.20.60.10.080.000.00.000	Altri accantonamenti per rischi	€.	0	0	*0*						
4.20.60.20.010.000.00.000	Accantonamento al fondo premio per operosità medici SUMAI	€.	0	0	*0*						
4.20.60.40.010.000.00.000	Acc. Rinnovi convenzioni MMG/Pls/MCA ed altri	€.	0	0	*0*						
4.20.60.40.020.000.00.000	Acc. Rinnovi contratt. - dirigenza medica	€.	0	0	*0*						
4.20.60.40.030.000.00.000	Acc. Rinnovi contratt.- dirigenza non medica	€.	0	0	*0*						
4.20.60.40.040.000.00.000	Acc. Rinnovi contratt.: - comparto	€.	0	0	*0*						
4.20.60.40.050.000.00.000	Acc. Rinnovi contratt.: medici SUMAI	€.	0	0	*0*						
4.20.60.50.010.000.00.000	Accantonamenti per quote inutilizzate contributi vincolati dell'esercizio da Regione per quota FSR Vincolato	€.	0	0	*0*						
4.20.60.50.012.000.00.000	Accantonamenti per quote inutilizzate contributi dell'esercizio da Regione per quota FSR Indistinto	€.	0	0	*0*						
4.20.60.50.014.000.00.000	Accantonamenti per quote inutilizzate per finanziamento di parte corrente per servizi sociosanitari (ASSI) da contributi dell'esercizio da Regione - quota FSR Indistinto	€.	0	0	*0*						
4.20.60.50.020.000.00.000	Accantonamenti per quote inutilizzate contributi vincolati dell'esercizio da ATS/ASST/Fondazioni per quota FSR Vincolato	€.	0	0	*0*						
4.20.60.50.022.000.00.000	Accantonamenti per quote inutilizzate contributi dell'esercizio da ATS/ASST/Fondazioni per quota FSR Indistinto	€.	0	0	*0*						
4.20.60.50.030.000.00.000	Accantonamenti per quote inutilizzate contributi vincolati dell'esercizio da soggetti pubblici (extra fondo) Vincolati	€.	0	0	*0*						
4.20.60.50.040.000.00.000	Accantonamenti per quote inutilizzate contributi vincolati dell'esercizio per ricerca da Ministero	€.	0								
4.20.60.50.050.000.00.000	Accantonamenti per quote inutilizzate contributi vincolati dell'esercizio per ricerca da Regione	€.	0								

F.S.C.R.I.B.A.

4.20.60.50.060.000.00.000	Accantonamenti per quote inutilizzate contributi vincolati dell'esercizio per ricerca da ATS/ASST/Fondazioni	€.	0								
4.20.60.50.070.000.00.000	Accantonamenti per quote inutilizzate contributi vincolati dell'esercizio per ricerca da altri Enti Pubblici	€.	0								
4.20.60.50.080.000.00.000	Accantonamenti per quote inutilizzate contributi vincolati dell'esercizio da privati (altro)	€.	0	0	0						
4.20.60.50.085.000.00.000	Accantonamenti per quote inutilizzate contributi vincolati dell'esercizio per ricerca da privati	€.	0								
4.20.60.80.010.000.00.000	Altri accantonamenti	€.	0	0	0						
4.20.60.80.015.000.00.000	Altri accantonamenti (ASSI)	€.	0	0	0						

Si ricorda che l'accantonamento al TFR va indicato nelle rispettive tabelle del personale;
che l'accantonamento al Fondo trattamento di fine mandato va indicato nella voce "costi per prestazioni di servizi"
accesa alle collaborazioni coordinate e continuative.

			Preconsuntivo al 31/12/2015	Preventivo al 31/12/2016	Variazione	Budget primo trimestre 2016	Budget secondo trimestre 2016	Budget terzo trimestre 2016	Budget quarto trimestre 2016
5.00.00.00.000.000.00.000	**C) PROVENTI ED ONERI FINANZIARI**	€.	0	0	0	0	0	0	0

			Preconsuntivo al 31/12/2015	Preventivo al 31/12/2016	Variazione	Budget primo trimestre 2016	Budget secondo trimestre 2016	Budget terzo trimestre 2016	Budget quarto trimestre 2016
5.10.00.00.000.000.00.000	**C) PROVENTI FINANZIARI (Parziale)**	€.	0	0	0	0	0	0	0
5.10.10.00.000.000.00.000	**C.1 Interessi attivi - Totale**	€.	0	0	0	0	0	0	0

COD_COGE_NI	Descrizione		Preconsuntivo al 31/12/2015	Preventivo al 31/12/2016	Variazione	Budget primo trimestre 2016	Budget secondo trimestre 2016	Budget terzo trimestre 2016	Budget quarto trimestre 2016
5.10.10.10.010.000.00.000	Interessi attivi su c/tesoreria	€.	0	0	0				
5.10.10.20.010.000.00.000	Interessi attivi su c/c bancari	€.	0	0	0				
5.10.10.20.020.000.00.000	Interessi attivi su c/c postali	€.	0	0	0				
5.10.10.30.010.000.00.000	Interessi attivi su titoli	€.	0	0	0				
5.10.10.30.020.000.00.000	Interessi attivi su crediti commerciali	€.	0	0	0				
5.10.10.30.080.000.00.000	Altri interessi attivi	€.	0	0	0				
5.10.10.30.090.000.00.000	Interessi attivi verso ATS-ASST-Fondazioni della Regione	€.	0	0	0				

Gli interessi attivi sono indicati al netto di eventuali ritenute erariali se sono relativi a conti utilizzati nell'attività istituzionale.
Nel caso siano relativi a conti utilizzati nell'attività commerciale, gli interessi attivi sono stati rilevati al lordo della ritenuta d'acconto.

5.10.20.00.000.000.00.000	**C.2 Altri proventi finanziari - Totale**	€.	0	0	0	0	0	0	0

COD_COGE_NI	Descrizione		Preconsuntivo al 31/12/2015	Preventivo al 31/12/2016	Variazione	Budget primo trimestre 2016	Budget secondo trimestre 2016	Budget terzo trimestre 2016	Budget quarto trimestre 2016
5.10.20.10.000.000.00.000	Proventi da partecipazioni	€.	0	0	0				
5.10.20.30.000.000.00.000	Proventi finanziari da titoli iscritti nelle immobilizzazioni	€.	0	0	0				
5.10.20.40.000.000.00.000	Altri proventi finanziari diversi dai precedenti	€.	0	0	0				

I dividendi sono stati indicati al netto della eventuale ritenuta d'acconto.

			Preconsuntivo al 31/12/2015	Preventivo al 31/12/2016	Variazione	Budget primo trimestre 2016	Budget secondo trimestre 2016	Budget terzo trimestre 2016	Budget quarto trimestre 2016	Dettaglio costi per natura degli Utilizzi contributi	Dettaglio costi per natura dei contributi
5.20.00.00.000.000.00.000	**C) ONERI FINANZIARI (Parziale)**	€.	0	0	0	0	0	0	0	0	0
5.20.10.00.000.000.00.000	**C.3 Interessi passivi - Totale**	€.	0	0	0	0	0	0	0	0	0

COD_COGE_NI	Descrizione		Preconsuntivo al 31/12/2015	Preventivo al 31/12/2016	Variazione	Budget primo trimestre 2016	Budget secondo trimestre 2016	Budget terzo trimestre 2016	Budget quarto trimestre 2016	Dettaglio costi per natura degli Utilizzi contributi	Dettaglio costi per natura dei contributi
5.20.10.10.010.000.00.000	Interessi passivi su c/c tesoreria	€.	0	0	0						
5.20.10.20.010.000.00.000	Interessi passivi su mutui	€.	0	0	0						
5.20.10.20.020.000.00.000	Commissioni su fidejussioni	€.	0	0	0						
5.20.10.30.010.000.00.000	Interessi passivi verso fornitori	€.	0	0	0						
5.20.10.30.020.000.00.000	Interessi passivi di mora	€.	0	0	0						
5.20.10.30.030.000.00.000	Interessi passivi canoni di leasing	€.	0	0	0						
5.20.10.30.070.000.00.000	Altri interessi passivi	€.	0	0	0						
5.20.10.30.080.000.00.000	Interessi passivi verso ATS-ASST-Fondazioni della Regione	€.	0	0	0						
5.20.20.00.000.000.00.000	**C.4 Altri oneri finanziari - Totale**	€.	0	0	0	0	0	0	0	0	0

COD_COGE_NI	Descrizione		Preconsuntivo al 31/12/2015	Preventivo al 31/12/2016	Variazione	Budget primo trimestre 2016	Budget secondo trimestre 2016	Budget terzo trimestre 2016	Budget quarto trimestre 2016	Dettaglio costi per natura degli Utilizzi contributi	Dettaglio costi per natura dei contributi
5.20.20.10.000.000.00.000	Altri oneri finanziari	€.	0	0	0						
5.20.20.20.000.000.00.000	Perdite su cambi	€.	0	0	0						

BOZZA

			Preconsuntivo al 31/12/2015	Preventivo al 31/12/2016	Variazione	Budget primo trimestre 2016	Budget secondo trimestre 2016	Budget terzo trimestre 2016	Budget quarto trimestre 2016
6.00.00.00.000.000.00.000	**D) RETTIFICHE DI VALORE DI ATTIVITA' FINANZIARIE**	**€.**	**0**	**0**	***0***	**0**	**0**	**0**	**0**
6.10.00.00.000.000.00.000	**D.1 Rivalutazioni - Totale**	**€.**	**-**	**-**	***0***	**-**	**-**	**-**	**-**

COD_COGE_NI	*Descrizione*		*Preconsuntivo al 31/12/2015*	*Preventivo al 31/12/2016*	*Variazione*	*Budget primo trimestre 2016*	*Budget secondo trimestre 2016*	*Budget terzo trimestre 2016*	*Budget quarto trimestre 2016*
6.10.80.00.000.000.00.000	Altro	€.	0	0	*0*				

RLS.C.R.I.B.A.

6.20.00.00.000.000.00.000	**D.2 Svalutazioni - Totale**	**€.**	-	-	*0*	-	-	-	-	-	-

COD_COGE_NI	Descrizione		Preconsuntivo al 31/12/2015	Preventivo al 31/12/2016	Variazione	Budget primo trimestre 2016	Budget secondo trimestre 2016	Budget terzo trimestre 2016	Budget quarto trimestre 2016	Dettaglio costi per natura degli Utilizzi contributi	Dettaglio costi per natura dei contributi
6.20.10.00.000.000.00.000	Di partecipazioni	€.	0	0	*0*						

			Preconsuntivo al 31/12/2015	Preventivo al 31/12/2016	Variazione	Budget primo trimestre 2016	Budget secondo trimestre 2016	Budget terzo trimestre 2016	Budget quarto trimestre 2016
7.00.00.00.000.000.00.000	**E) PROVENTI E ONERI Straordinari**	**€.**	**0**	**0**	***0***	**0**	**0**	**0**	**0**

7.10.00.00.000.000.00.000	**E.1) Proventi Straordinari - Totale**	**€.**	-	-	***0***	-	-	-	-

COD_COGE_NI	Descrizione		Preconsuntivo al 31/12/2015	Preventivo al 31/12/2016	Variazione	Budget primo trimestre 2016	Budget secondo trimestre 2016	Budget terzo trimestre 2016	Budget quarto trimestre 2016
7.10.10.10.000.000.00.000	Plusvalenze da cessione di beni	€.	0	0	*0*				
7.10.10.20.000.000.00.000	Plusvalenze da ATS-ASST-Fondazioni della Regione	€.	0	0	*0*				
7.10.10.80.000.000.00.000	Altre plusvalenze	€.	0	0	*0*				
7.10.20.10.000.000.00.000	Proventi da donazioni e liberalità diverse	€.	0	0	*0*				
7.10.30.10.000.000.00.000	Sopravvenienze e insussistenze attive verso ATS/ASST/Fondazioni della Regione	€.	0	0	*0*				
7.10.30.30.000.000.00.000	Sopravvenienze e insussistenze attive v/terzi relative al personale	€.	0	0	*0*				
7.10.30.40.000.000.00.000	Sopravvenienze e insussistenze attive v/terzi relative alle convenzioni con medici di base	€.	0	0	*0*				
7.10.30.50.000.000.00.000	Sopravvenienze e insussistenze attive v/terzi relative alle convenzioni per la specialistica	€.	0	0	*0*				
7.10.30.60.000.000.00.000	Sopravvenienze e insussistenze attive v/terzi relative all'acquisto prestaz. Sanitarie da operatori accreditati	€.	0	0	*0*				
7.10.30.70.000.000.00.000	Sopravvenienze e insussistenze attive v/terzi relative all'acquisto di beni e servizi	€.	0	0	*0*				
7.10.30.80.000.000.00.000	Altre sopravvenienze e insussistenze attive v/terzi	€.	0	0	*0*				
7.10.80.10.000.000.00.000	Altri proventi Straordinari	€.	0	0	*0*				

7.20.00.00.000.000.00.000	**E.2) Oneri Straordinari - Totale**	**€.**	-	-	***0***	-	-	-	-	-	-

COD_COGE_NI	Descrizione		Preconsuntivo al 31/12/2015	Preventivo al 31/12/2016	Variazione	Budget primo trimestre 2016	Budget secondo trimestre 2016	Budget terzo trimestre 2016	Budget quarto trimestre 2016	Dettaglio costi per natura degli Utilizzi contributi	Dettaglio costi per natura dei contributi
7.20.10.10.000.000.00.000	Minusvalenze	€.	0	0	*0*						
7.20.20.10.000.000.00.000	Oneri tributari da esercizi precedenti	€.	0	0	*0*						
7.20.30.10.000.000.00.000	Oneri da cause civili	€.	0	0	*0*						
7.20.40.10.000.000.00.000	Sopravvenienze e insussistenze passive verso ATS/ASST/Fondazioni della Regione relative alla mobilità intraregionale	€.	0	0	*0*						
7.20.40.15.000.000.00.000	Altre sopravvenienze e insussistenze passive verso ATS/ASST/Fondazioni della Regione	€.	0	0	*0*						
7.20.40.25.000.000.00.000	Sopravvenienze e insussistenze passive v/terzi relative al personale - dirigenza medica	€.	0	0	*0*						
7.20.40.30.000.000.00.000	Sopravvenienze e insussistenze passive v/terzi relative al personale - dirigenza non medica	€.	0	0	*0*						
7.20.40.35.000.000.00.000	Sopravvenienze e insussistenze passive v/terzi relative al personale - comparto	€.	0	0	*0*						
7.20.40.40.000.000.00.000	Sopravvenienze e insussistenze passive v/terzi relative alle convenzioni con medici di base	€.	0	0	*0*						
7.20.40.45.000.000.00.000	Sopravvenienze e insussistenze passive v/terzi relative alle convenzioni per la specialistica	€.	0	0	*0*						
7.20.40.50.000.000.00.000	Sopravvenienze e insussistenze passive v/terzi relative all'acquisto prestaz. sanitarie da operatori accreditati	€.	0	0	*0*						
7.20.40.60.000.000.00.000	Sopravvenienze e insussistenze passive v/terzi relative all'acquisto di beni e servizi	€.	0	0	*0*						
7.20.40.80.000.000.00.000	Altre sopravvenienze e insussistenze passive v/terzi	€.	0	0	*0*						
7.20.80.10.000.000.00.000	Altri oneri Straordinari	€.	0	0	*0*						

			Preconsuntivo al 31/12/2015	Preventivo al 31/12/2016	Variazione	Budget primo trimestre 2016	Budget secondo trimestre 2016	Budget terzo trimestre 2016	Budget quarto trimestre 2016	Dettaglio costi per natura degli Utilizzi contributi	Dettaglio costi per natura dei contributi
8.20.00.00.000.000.00.000	**Y. IMPOSTE E TASSE**	**€.**	**0**	**2.327**	***2.327***	**581**	**580**	**583**	**583**	**0**	**0**

COD_COGE_NI	Descrizione		Preconsuntivo al 31/12/2015	Preventivo al 31/12/2016	Variazione	Budget primo trimestre 2016	Budget secondo trimestre 2016	Budget terzo trimestre 2016	Budget quarto trimestre 2016	Dettaglio costi per natura degli Utilizzi contributi	Dettaglio costi per natura dei contributi
8.20.10.10.000.000.00.000	IRAP relativa a personale dipendente	€.	0	2.109	*2.109*	527	527	527	528		
8.20.10.20.000.000.00.000	IRAP relativa a collaboratori e personale assimilato a lavoro dipendente	€.	0	186	*186*	46	46	47	47		0
8.20.10.30.000.000.00.000	IRAP relativa ad attività di libera professione (intramoenia)	€.	0	2	*2*	1		1			
8.20.10.40.000.000.00.000	IRAP relativa ad attività commerciali	€.	0	0	*0*						
8.20.20.10.000.000.00.000	IRES su attività istituzionale	€.	0	0	*0*						
8.20.20.20.000.000.00.000	IRES su attività commerciale	€.	0	30	*30*	7	7	8	8		
8.20.30.10.000.000.00.000	Accantonamento a F.do Imposte (Accertamenti, condoni, ecc.)	€.	0	0	*0*						

Bozza

	TOTALE RICAVI	€.	-	1.403.976	1.403.976	350.932	350.965	351.009	351.070		
	- Costi capitalizzati	€.	-	1.557	1.557	388	389	389	391		
	TOTALE RICAVI (al netto dei Costi capitalizzati)	**€.**	**-**	**1.402.419**	**1.402.419**	**350.544**	**350.576**	**350.620**	**350.679**		
	TOTALE COSTI	€.	-	1.403.976	1.403.976	350.932	350.965	351.009	351.070	1.113	11.789
	- Costi capitalizzati	€.	-	1.557	1.557	388	389	389	391		
	TOTALE COSTI (al netto dei Costi capitalizzati)	**€.**	**-**	**1.402.419**	**1.402.419**	**350.544**	**350.576**	**350.620**	**350.679**		
9.99.99.99.999.999.99.999	**RISULTATO ECONOMICO**	**€.**	**-**	**-**	**0**	**-**	**-**	**-**	**-**		

RLS.C.R.I.B.A.

Codice Conto	PRESTAZIONI SANITARIE EROGATE IN REGIME DI INTRAMOENIA	Preconsuntivo al 31/12/2015	Preventivo al 31/12/2016	Variazione	Budget primo trimestre 2016	Budget secondo trimestre 2016
410201050001000000	Ricavi per prestazioni sanitarie intramoenia - Area ospedaliera	0	0	0	0	0
410201050002000000	Ricavi per prestazioni sanitarie intramoenia - Area specialistica	0	0	0	0	0
410201050003000000	Ricavi per prestazioni sanitarie intramoenia - Area sanità pubblica	0	20	20	5	5
410201050011000000	Ricavi per prestazioni sanitarie intramoenia - Consulenze (ex art. 55 c.1 lett. c), d) ed ex art. 57-58)	0	0	0	0	0
410201050012000000	Ricavi per prestazioni sanitarie intramoenia - Consulenze (ex art. 55 c.1 lett. c), d) ed ex art. 57-58) (Aziende sanitarie pubbliche della Regione)	0	0	0	0	0
410201050021000000	Ricavi per prestazioni sanitarie intramoenia - Altro	0	0	0	0	0
410201050022000000	Ricavi per prestazioni sanitarie intramoenia - Altro (Aziende sanitarie pubbliche della Regione)	0	0	0	0	0
	TOTALE RICAVI INTRAMOENIA	**0**	**20**	**20**	**5**	**5**
420101012001000000	Compartecipazione al personale per att. libero professionale intramoenia - Area ospedaliera	0	0	0	0	0
420101012001200000	Compartecipazione al personale per att. libero professionale intramoenia- Area specialistica	0	0	0	0	0
420101012001500000	Compartecipazione al personale per att. libero professionale intramoenia - Area sanità pubblica	0	18	18	4	4
420101012002000000	Servizi di consulenza sanitaria in area pagamento (art. 55 c.1 lett. c) d) ed ex art. 57-58 CCNL)	0	0	0	0	0
420101012002500000	Servizi di consulenza sanitaria in area pagamento (art. 55 c.1 lett. c) d) ed ex art. 57-58 CCNL) - attività v/ATS-ASST-Fondazioni della Regione	0	0	0	0	0
	TOTALE QUOTE RETROCESSE AL PERSONALE (ESCLUSO IRAP)	**0**	**18**	**18**	**4**	**4**
	IRAP relativa ad attività di libera professione (intramoenia)	0	2	2	1	0
	Accantonamento L. Balduzzi			0		
	Accantonamento al Fondo di perequazione			0		
	TOTALE COSTI INTRAMOENIA	**0**	**20**	**20**	**5**	**4**
	PRIMO MARGINE LIBERA PROFESSIONE	**0**	**0**	**0**	**0**	**1**
	Indennità di esclusività medica per attività di libera professione			0		
	Costi diretti aziendali			0		
	Costi generali aziendali			0		
	TOTALE ALTRI COSTI INTRAMOENIA	**0**	**0**	**0**	**0**	**0**

SCRIBA

Tabelle allegate nota integrativa di: ATS DI BERGAMO - Preventivo 2016

ATTIVITA' ASSISTENZIALE

CONTO ECONOMICO - Dati in €./000

			Preconsuntivo al 31/12/2015	Preventivo al 31/12/2016	Variazione	Budget primo trimestre 2016	Budget secondo trimestre 2016	Budget terzo trimestre 2016	Budget quarto trimestre 2016
4.10.00.00.000.000.00.000	**A) VALORE DELLA PRODUZIONE**	**€.**	**0**	**13.576**	***13.576***	***3.389***	***3.393***	***3.396***	***3.398***

			Preconsuntivo al 31/12/2015	Preventivo al 31/12/2016	Variazione	Budget primo trimestre 2016	Budget secondo trimestre 2016	Budget terzo trimestre 2016	Budget quarto trimestre 2016
4.10.10.00.000.000.00.000	**A.1) Contributi in conto esercizio - Totale**	**€.**	**0**	**1.749**	***1.749***	***433***	***436***	***439***	***441***
4.10.10.20.000.000.00.000	**A.1.B) Contributi c/esercizio da enti pubblici (Extra Fondo) - Totale**	**€.**	**-**	**1.732**	***1.732***	***429***	***432***	***435***	***436***

COD_COGE_NI	*Descrizione*		*Preconsuntivo al 31/12/2015*	*Preventivo al 31/12/2016*	*Variazione*	*Budget primo trimestre 2016*	*Budget secondo trimestre 2016*	*Budget terzo trimestre 2016*	*Budget quarto trimestre 2016*
4.10.10.20.020.010.00.000	Contributi da U.E.	€.		0	*0*				
4.10.10.20.020.030.00.000	Contributi vincolati da enti pubblici (extra fondo) - Vincolati	€.		1.732	*1.732*	429	432	435	436
4.10.10.20.020.035.00.000	Contributi da altri enti pubblici (extra fondo) - Altro	€.		0	*0*				
4.10.10.20.030.010.00.000	Contributi da ATS/ASST/Fondazioni della Regione (extra fondo) - Vincolati	€.		0	*0*				
4.10.10.20.030.020.00.000	Contributi da ATS/ASST/Fondazioni della Regione (extra fondo) - Altro	€.		0	*0*				
4.10.10.20.600.010.00.000	Fondo sociale regionale parte corrente - risorse per ambiti distrettuali	€.		0	*0*				
4.10.10.20.600.050.00.000	Contributi da Regione per esercizio funzioni di vigilanza	€.		0	*0*				
4.10.10.20.600.060.00.000	Contributi da Regione per funzioni trasferite ai Comuni in materia di autorizzazione al funzionamento e accreditamento	€.		0	*0*				
4.10.10.20.600.070.00.000	Altri contributi da Regione (Bilancio sociale)	€.		0	*0*				
4.10.10.20.600.110.00.000	Fondo nazionale per le politiche sociali - risorse per ambiti distrettuali	€.		0	*0*				
4.10.10.20.600.120.00.000	Fondo nazionale per le politiche sociali - quota per gestione amministrativa	€.		0	*0*				
4.10.10.20.600.130.00.000	Fondo nazionale per le politiche sociali - risorse per la realizzazione del sistema integrato di interventi e servizi sociali (quota indistinta)	€.		0	*0*				
4.10.10.20.600.140.00.000	Fondo nazionale per le politiche sociali - risorse finalizzate leggi di settore	€.		0	*0*				
4.10.10.20.600.145.00.000	Fondo nazionale per le non autosufficienze - risorse per ambiti distrettuali	€.		0	*0*				
4.10.10.20.600.148.00.000	Fondo nazionale per le non autosufficienze - risorse ATS	€.		0	*0*				
4.10.10.20.600.150.00.000	Contributi statali vincolati per servizi socio assistenziali	€.		0	*0*				
4.10.10.20.600.210.00.000	Contributi da Comuni per attività socio assistenziali	€.		0	*0*				
4.10.10.20.600.310.00.000	Contributi da Province per servizi socio assistenziali	€.		0	*0*				
4.10.10.20.600.320.00.000	Fondo nazionale per la famiglia - risorse per ambiti distrettuali	€.		0	*0*				

4.10.10.30.000.000.00.000	**A.1.C) Contributi c/esercizio da enti privati - Totale**	**€.**	**-**	**17**	***17***	***4***	***4***	***4***	***5***

COD_COGE_NI	*Descrizione*		*Preconsuntivo al 31/12/2015*	*Preventivo al 31/12/2016*	*Variazione*	*Budget primo trimestre 2016*	*Budget secondo trimestre 2016*	*Budget terzo trimestre 2016*	*Budget quarto trimestre 2016*
4.10.10.30.010.000.00.000	Contributi da persone giuridiche private - Vincolati	€.		0	*0*				
4.10.10.30.020.000.00.000	Contributi da persone fisiche private - Vincolati	€.		0	*0*				
4.10.10.30.080.000.00.000	Altri contributi da privati - Indistinto	€.		17	*17*	4	4	4	5

			Preconsuntivo al 31/12/2015	Preventivo al 31/12/2016	Variazione	Budget primo trimestre 2016	Budget secondo trimestre 2016	Budget terzo trimestre 2016	Budget quarto trimestre 2016
4.10.12.00.000.000.00.000	**A.1b) Utilizzo fondi per quote inutilizzate contributi vincolati di esercizi pre**	**€.**	**0**	**11.827**	**11.827**	**2.956**	**2.957**	**2.957**	**2.957**
4.10.12.10.000.000.00.000	**A.1b.A) Utilizzo fondi per quote inutilizzate contributi vincolati di esercizi precedenti**	**€.**	**-**	**11.827**	**11.827**	**2.956**	**2.957**	**2.957**	**2.957**

COD_COGE_NI	*Descrizione*		*Preconsuntivo al 31/12/2015*	*Preventivo al 31/12/2016*	*Variazione*	*Budget primo trimestre 2016*	*Budget secondo trimestre 2016*	*Budget terzo trimestre 2016*	*Budget quarto trimestre 2016*
4.10.12.10.013.000.00.000	Utilizzo fondi per quote inutilizzate finanziamento di parte corrente per servizi socio-sanitari (ASSI) da contributi esercizi precedenti da Regione - quota FSR indistinto	€.		0	*0*				

RISERVATO

4.10.12.10.020.000.00.000	Utilizzo fondi per quote inutilizzati contributi vincolati esercizi precedenti da soggetti pubblici (extra fondo) Vincolati	€.		11.812	*11.812*	2.953	2.953	2.953	2.953
4.10.12.10.055.000.00.000	Utilizzo fondi per quote inutilizzate contributi vincolati esercizi precedenti da privati (altro)	€.		15	*15*	3	4	4	4

RLS.C.R.I.B.A.

			Preconsuntivo al 31/12/2015	Preventivo al 31/12/2016	Variazione	Budget primo trimestre 2016	Budget secondo trimestre 2016	Budget terzo trimestre 2016	Budget quarto trimestre 2016
4.10.20.00.000.000.00.000	**A.2) Proventi e ricavi diversi - Totale**	**€.**	**0**	**0**	**0**	**0**	**0**	**0**	**0**

4.10.20.20.000.000.00.000	**A.2.B) Ricavi per prestazioni non sanitarie - Totale**	**€.**	**-**	**-**	**0**	**0**	**0**	**0**	**0**

COD_COGE_NI	Descrizione		Preconsuntivo al 31/12/2015	Preventivo al 31/12/2016	Variazione	Budget primo trimestre 2016	Budget secondo trimestre 2016	Budget terzo trimestre 2016	Budget quarto trimestre 2016
4.10.20.20.010.010.00.000	Ricavi da differenza alberghiera	€.		0	0				
4.10.20.20.020.010.00.000	Buoni mensa	€.		0	0				
4.10.20.20.050.010.00.000	Ricavi per formazione	€.		0	0				
4.10.20.20.050.020.00.000	Ricavi per formazione verso ATS/ASST/Fondazioni della Regione	€.		0	0				
4.10.20.20.080.010.00.000	Altri ricavi per prestazioni non sanitarie verso ATS/ASST/Fondazioni della Regione	€.		0	0				
4.10.20.20.080.030.00.000	Altri ricavi per prestazioni non sanitarie verso altri enti pubblici	€.		0	0				
4.10.20.20.080.080.00.000	Altri ricavi per prestazioni non sanitarie verso privati	€.		0	0				

4.10.20.30.000.000.00.000	**A.2.C) Altri proventi - Totale**	**€.**	**-**	**-**	**0**	**0**	**0**	**0**	**0**

COD_COGE_NI	Descrizione		Preconsuntivo al 31/12/2015	Preventivo al 31/12/2016	Variazione	Budget primo trimestre 2016	Budget secondo trimestre 2016	Budget terzo trimestre 2016	Budget quarto trimestre 2016
4.10.20.30.010.010.00.000	Affitti attivi	€.		0	0				
4.10.20.30.010.015.00.000	Altri proventi da attività immobiliari	€.		0	0				
4.10.20.30.010.020.00.000	Altri proventi non sanitari	€.		0	0				
4.10.20.30.080.010.00.000	Altri proventi diversi verso ATS/ASST/Fondazioni della Regione	€.		0	0				
4.10.20.30.080.030.00.000	Altri proventi diversi verso altri enti pubblici	€.		0	0				
4.10.20.30.080.080.00.000	Altri proventi diversi verso privati	€.		0	0				

			Preconsuntivo al 31/12/2015	Preventivo al 31/12/2016	Variazione	Budget primo trimestre 2016	Budget secondo trimestre 2016	Budget terzo trimestre 2016	Budget quarto trimestre 2016
4.10.30.00.000.000.00.000	**A.3) Concorsi, recuperi, rimborsi per attività tipiche - Totale**	**€.**	**0**	**0**	**0**	**0**	**0**	**0**	**0**

4.10.30.10.000.000.00.000	**A.3.A) Rimborsi assicurativi - Totale**	**€.**	**-**	**-**	**0**	**0**	**0**	**0**	**0**

COD_COGE_NI	Descrizione		Preconsuntivo al 31/12/2015	Preventivo al 31/12/2016	Variazione	Budget primo trimestre 2016	Budget secondo trimestre 2016	Budget terzo trimestre 2016	Budget quarto trimestre 2016
4.10.30.10.010.000.00.000	Rimborsi assicurativi	€.		0	0				

4.10.30.20.000.000.00.000	**A.3.B) Altri concorsi, recuperi e rimborsi per attività tipiche - Totale**	**€.**	**-**	**-**	**0**	**0**	**0**	**0**	**0**

COD_COGE_NI	Descrizione	**€.**	Preconsuntivo al 31/12/2015	Preventivo al 31/12/2016	Variazione	Budget primo trimestre 2016	Budget secondo trimestre 2016	Budget terzo trimestre 2016	Budget quarto trimestre 2016
4.10.30.20.010.010.00.000	Rimborso personale comandato e convenzionato c/o ATS/ASST/Fondazioni della Regione	€.		0	0				
4.10.30.20.010.030.00.000	Rimborso personale comandato e convenzionato c/o altri enti pubblici	€.		0	0				
4.10.30.20.010.060.00.000	Rimborso personale comandato e convenzionato c/o Regione Lombardia	€.		0	0				
4.10.30.20.020.010.00.000	Rimborsi per Cessione di farmaci ed emoderivati verso ATS/ASST/Fondazioni della Regione ESCLUSI EMODERIVATI GESTITI VIA CONSORZIO INTERREGIONALE]	€.		0	0				
4.10.30.20.020.012.00.000	Rimborsi per Cessione emoderivati verso ATS/ASST/Fondazioni della Regione SOLAMENTE OVE GESTITI NELL'AMBITO DEL CONSORZIO INTERREGIONALE]	€.		0	0				
4.10.30.20.020.015.00.000	Rimborsi per Cessione emoderivati verso az. Sanit. Pubbliche Extraregione - NON in compensazione SOLAMENTE OVE GESTITI NELL'AMBITO DEL CONSORZIO INTERREGIONALE]	€.		0	0				
4.10.30.20.020.030.00.000	Rimborsi per Cessione di farmaci ed emoderivati verso altri enti pubblici	€.		0	0				
4.10.30.20.020.060.00.000	Rimborsi per Cessione di farmaci ed emoderivati verso privati ESCLUSI EMODERIVATI GESTITI VIA CONSORZIO INTERREGIONALE]	€.		0	0				
4.10.30.20.020.065.00.000	Rimborsi per Cessione emoderivati verso privati SOLAMENTE OVE GESTITI NELL'AMBITO DEL CONSORZIO INTERREGIONALE]	€.		0	0				
4.10.30.20.030.010.00.000	Rimborsi per Cessione di sangue ed emocomponenti verso ATS/ASST/Fondazioni della Regione	€.		0	0				
4.10.30.20.030.030.00.000	Rimborsi per Cessione di sangue ed emocomponenti verso altri enti pubblici	€.		0	0				
4.10.30.20.030.035.00.000	Rimborsi per Cessione di emocomponenti e cellule staminali Extraregione	€.		0	0				
4.10.30.20.030.060.00.000	Rimborsi per Cessione di sangue ed emocomponenti verso privati	€.		0	0				
4.10.30.20.040.010.00.000	Rimborso per acquisto altri beni da parte di ATS/ASST/Fondazioni della Regione	€.		0	0				

PRESCRIPT S.p.A.

4.10.30.20.040.030.00.000	Rimborso per acquisto altri beni da parte di altri enti pubblici	€.		0	*0*				
4.10.30.20.040.060.00.000	Rimborso per acquisto altri beni verso privati	€.		0	*0*				
4.10.30.20.050.010.00.000	Altri concorsi, recuperi e rimborsi per attività tipiche da parte di ATS/ASST/Fondazioni della Regione	€.		0	*0*				
4.10.30.20.050.030.00.000	Altri concorsi, recuperi e rimborsi per attività tipiche da parte di altri enti pubblici	€.		0	*0*				
4.10.30.20.050.060.00.000	Altri concorsi, recuperi e rimborsi per attività tipiche da parte di Regione Lombardia	€.		0	*0*				
4.10.30.20.080.010.00.000	Recuperi da personale dipendente (vitto, alloggio, ...)	€.		0	*0*				
4.10.30.20.080.020.00.000	Concorsi, recuperi, rimborsi da sperimentazioni gestionali (art. 9-bis, D.Lgs. 502/92)	€.		0	*0*				
4.10.30.20.080.025.00.000	Concorsi, recuperi, rimborsi da esternalizzazioni di servizi	€.		0	*0*				
4.10.30.20.080.080.00.000	Altri ricavi per concorsi, recuperi e rimborsi verso privati	€.		0	*0*				

ALS.C.R.I.B.A.

4.10.50.00.000.000.00.000	**A.5) Costi capitalizzati - Totale**	**€.**	-	-	*0*	-	-	-	-

COD_COGE_NI	*Descrizione*		*Preconsuntivo al 31/12/2015*	*Preventivo al 31/12/2016*	*Variazione*	*Budget primo trimestre 2016*	*Budget secondo trimestre 2016*	*Budget terzo trimestre 2016*	*Budget quarto trimestre 2016*
4.10.50.10.010.010.00.000	Quota contributi c/capitale da utilizzo finanziamenti per investimenti da Regione	€.		0	*0*				
4.10.50.10.010.012.00.000	Quota contributi c/capitale da utilizzo finanziamenti per investimenti da Regione - Beni di prima dotazione	€.		0	*0*				
4.10.50.10.010.020.00.000	Quota contributi c/capitale da utilizzo finanziamenti per investimenti dallo Stato	€.		0	*0*				
4.10.50.10.015.010.00.000	Quota contributi c/esercizio da contributi FSR destinati a investimenti	€.		0	*0*				
4.10.50.10.015.020.00.000	Quota contributi c/esercizio da altri contributi destinati a investimenti	€.		0	*0*				
4.10.50.10.020.010.00.000	Costi capitalizzati da utilizzo riserva plusvalenze da reinvestire	€.		0	*0*				
4.10.50.10.020.020.00.000	Costi capitalizzati da utilizzo riserva successioni e donazioni	€.		0	*0*				
4.10.50.10.020.030.00.000	Costi capitalizzati da utilizzo riserva per investimenti	€.		0	*0*				

			Preconsuntivo al 31/12/2015	*Preventivo al 31/12/2016*	*Variazione*	*Budget primo trimestre 2016*	*Budget secondo trimestre 2016*	*Budget terzo trimestre 2016*	*Budget quarto trimestre 2016*
4.20.00.00.000.000.00.000	**B) COSTI DELLA PRODUZIONE**		**0**	**13.576**	***13.576***	**3.389**	**3.393**	**3.396**	**3.398**

			Preconsuntivo al 31/12/2015	*Preventivo al 31/12/2016*	*Variazione*	*Budget primo trimestre 2016*	*Budget secondo trimestre 2016*	*Budget terzo trimestre 2016*	*Budget quarto trimestre 2016*
4.20.05.00.000.000.00.000	**B.1) Acquisti di beni - Totale**	**€.**	**0**	**0**	***0***	**0**	**0**	**0**	**0**

4.20.05.10.000.000.00.000	**B.1.A) Acquisti di beni sanitari - Totale**	**€.**	-	-	***0***	-	-	-	-

COD_COGE_NI	*Descrizione*		*Preconsuntivo al 31/12/2015*	*Preventivo al 31/12/2016*	*Variazione*	*Budget primo trimestre 2016*	*Budget secondo trimestre 2016*	*Budget terzo trimestre 2016*	*Budget quarto trimestre 2016*
4.20.05.10.010.010.00.000	Farmaceutici: Specialità Medicinali	€.		**0**	***0***	**0**	**0**	**0**	**0**
4.20.05.10.010.010.01.000	*Farmaceutici: Specialità Medicinali (File F compreso HCV)*	€.		0	*0*				
4.20.05.10.010.010.02.000	*Farmaceutici: Specialità Medicinali (altro: farmaci ospedalieri)*	€.		0	*0*				
4.20.05.10.010.810.00.000	Farmaceutici: Specialità Medicinali da ATS/ASST/Fondazioni della Regione	€.		0	*0*				
4.20.05.10.020.010.00.000	Farmaceutici: Ossigeno	€.		0	*0*				
4.20.05.10.020.810.00.000	Farmaceutici: Ossigeno da ATS/ASST/Fondazioni della Regione	€.		0	*0*				
4.20.05.10.025.010.00.000	Farmaceutici: Specialità Medicinali SENZA AIC	€.		0	*0*				
4.20.05.10.025.020.00.000	Farmaceutici: Galenici e altri medicinali SENZA AIC	€.		0	*0*				
4.20.05.10.025.030.00.000	Farmaceutici: Ossigeno e gas medicali SENZA AIC	€.		0	*0*				
4.20.05.10.030.010.00.000	Emoderivati	€.		0	*0*				
4.20.05.10.030.012.00.000	Emoderivati da Privati SOLAMENTE OVE GESTITI NELL'AMBITO DEL CONSORZIO INTERREGIONALE]	€.		0	*0*				
4.20.05.10.030.810.00.000	Emoderivati da ATS/ASST/Fondazioni della Regione	€.		0	*0*				
4.20.05.10.040.010.00.000	Prodotti dietetici	€.		0	*0*				
4.20.05.10.050.010.00.000	Dispositivi medici: Cnd W - Materiali Diagnostici in vitro	€.		0	*0*				
4.20.05.10.050.020.00.000	Dispositivi medici: Materiali diagnostici (materiale per apparecchiature sanitare e relativi componenti.) Cnd: Z	€.		0	*0*				
4.20.05.10.050.030.00.000	Prodotti chimici: Materiali diagnostici (senza Cnd)	€.		0	*0*				
4.20.05.10.060.011.00.000	Dispositivi Medici: Cnd A - Dispositivi da somministrazione, prelievo e raccolta	€.		0	*0*				
4.20.05.10.060.012.00.000	Dispositivi Medici: Cnd K, L - Strumentario chirurgico	€.		0	*0*				
4.20.05.10.060.013.00.000	Dispositivi Medici: Cnd H - Dispositivi di sutura	€.		0	*0*				
4.20.05.10.060.014.00.000	Dispositivi Medici: Cnd M - Dispositivi per medicazioni generali e specialistiche	€.		0	*0*				
4.20.05.10.060.015.00.000	Dispositivi Medici: Cnd T - Dispositivi di protezione e ausili per incontinenza (d. lgs. 46/97)	€.		0	*0*				
4.20.05.10.060.016.00.000	Dispositivi Medici: Cnd Y - Supporti o ausili tecnici per persone disabili	€.		0	*0*				
4.20.05.10.060.017.00.000	Dispositivi Medici: Cnd B; G; N; Q; R; U - Presidi medico-chirurgici specialistici	€.		0	*0*				
4.20.05.10.060.018.00.000	Dispositivi Medici: Cnd: D; S; V - Disinfettanti, prodotti per sterilizzazione e dispositivi vari	€.		0	*0*				
4.20.05.10.060.020.00.000	Dispositivi medici: Cnd: C - Dispositivi per appar. Cardiocircolatorio	€.		0	*0*				
4.20.05.10.060.030.00.000	Dispositivi medici con repertorio e senza CND (tipo 2, kit)	€.		0	*0*				
4.20.05.10.060.040.00.000	Dispositivi medici non registrati in Italia (senza repertorio e con CND assimilabile)	€.		0	*0*				
4.20.05.10.070.010.00.000	Materiale chirurgico e prodotti per uso veterinario	€.		0	*0*				
4.20.05.10.080.030.00.000	Dispositivi Medici: Cnd: J - impiantabili attivi: Materiali protesici (endoprotesi)	€.		0	*0*				
4.20.05.10.080.040.00.000	Dispositivi medici: Cnd: P - Materiali protesici (endoprotesi non attive)			0	*0*				
4.20.05.10.090.010.00.000	Dispositivi Medici: Cnd F - Materiali per emodialisi	€.		0	*0*				

BOZZA

4.20.05.10.100.010.00.000	Materiali per la profilassi igienico-sanitari: sieri	€.		0	0				
4.20.05.10.100.020.00.000	Materiali per la profilassi igienico-sanitari: vaccini	€.		0	0				
4.20.05.10.120.010.00.000	Prodotti farmaceutici per uso veterinario	€.		0	0				
4.20.05.10.130.010.00.000	Sangue ed emocomponenti	€.		0	0				
4.20.05.10.130.800.00.000	Sangue ed emocomponenti acquistati Extraregione	€.		0	0				
4.20.05.10.130.810.00.000	Sangue ed emocomponenti da ATS/ASST/Fondazioni della Regione	€.		0	0				
4.20.05.10.800.010.00.000	Altri beni e prodotti sanitari (PRODOTTI SENZA REPERTORIO E/O CND)	€.		0	0				
4.20.05.10.800.810.00.000	Altri beni e prodotti sanitari (escluso Specialità medicinali, ossigeno, emoderivati e sangue) da ATS/ASST/Fondazioni della Regione	€.		0	0				
	Gli acquisti vanno indicati al netto di sconti, resi e abbuoni								
4.20.05.20.000.000.00.000	**B.1.B) Acquisti di beni non sanitari - Totale**		-	-	0	-	-	-	-
COD_COGE_NI	*Descrizione*		*Preconsuntivo al 31/12/2015*	*Preventivo al 31/12/2016*	*Variazione*	*Budget primo trimestre 2016*	*Budget secondo trimestre 2016*	*Budget terzo trimestre 2016*	*Budget quarto trimestre 2016*
4.20.05.20.010.010.00.000	Prodotti alimentari	€.		0	0				
4.20.05.20.020.010.00.000	Materiale di guardaroba, di pulizia e di convivenza in genere	€.		0	0				
4.20.05.20.030.010.00.000	Carburanti e lubrificanti	€.		0	0				
4.20.05.20.030.020.00.000	Combustibili	€.		0	0				
4.20.05.20.040.010.00.000	Cancelleria e stampati	€.		0	0				
4.20.05.20.050.010.00.000	Supporti informatici e materiale per EDP	€.		0	0				
4.20.05.20.060.010.00.000	Materiale per manutenzioni e riparazioni immobili e loro pertinenze	€.		0	0				
4.20.05.20.060.020.00.000	Materiale per manutenzioni e riparazioni mobili e macchine	€.		0	0				
4.20.05.20.060.030.00.000	Materiale per manutenzioni e riparazioni attrezzature tecnico scientifico sanitarie	€.		0	0				
4.20.05.20.060.040.00.000	Materiale per manutenzioni e riparazioni attrezzature tecnico economali	€.		0	0				
4.20.05.20.060.050.00.000	Materiale per manutenzioni e riparazioni automezzi (sanitari e non)	€.		0	0				
4.20.05.20.060.080.00.000	Materiale per manutenzioni e riparazioni - Altro	€.		0	0				
4.20.05.20.800.010.00.000	Altri beni non sanitari	€.		0	0				
4.20.05.20.800.810.00.000	Altri beni non sanitari da ATS/ASST/Fondazioni della Regione	€.		0	0				
	Gli acquisti vanno indicati al netto di sconti, resi e abbuoni								
			Preconsuntivo al 31/12/2015	*Preventivo al 31/12/2016*	*Variazione*	*Budget primo trimestre 2016*	*Budget secondo trimestre 2016*	*Budget terzo trimestre 2016*	*Budget quarto trimestre 2016*
4.20.10.00.000.000.00.000	**B.2) Acquisti di servizi - Totale**	€.	0	11.104	11.104	2.773	2.775	2.777	2.779
			Preconsuntivo al 31/12/2015	*Preventivo al 31/12/2016*	*Variazione*	*Budget primo trimestre 2016*	*Budget secondo trimestre 2016*	*Budget terzo trimestre 2016*	*Budget quarto trimestre 2016*
4.20.10.10.000.000.00.000	**B.2.A) Acquisti di servizi sanitari - Totale**	€.	0	10.731	10.731	2.682	2.682	2.683	2.684
4.20.10.10.100.000.00.000	**B.2.A.10) Acquisto prestazioni trasporto sanitari - Totale**	€.	-	-	0	0	0	0	0
COD_COGE_NI	*Descrizione*		*Preconsuntivo al 31/12/2015*	*Preventivo al 31/12/2016*	*Variazione*	*Budget primo trimestre 2016*	*Budget secondo trimestre 2016*	*Budget terzo trimestre 2016*	*Budget quarto trimestre 2016*
4.20.10.10.100.010.20.000	Altri Trasporti sanitari da pubblico	€.		0	0				
4.20.10.10.100.020.20.000	Altri Trasporti sanitari da privato	€.		0	0				
4.20.10.10.110.000.00.000	**B.2.A.11) Acquisto prestazioni Socio-Sanitaria a rilevanza sanitaria - Totale**	€.	-	-	0	0	0	0	0
COD_COGE_NI	*Descrizione*		*Preconsuntivo al 31/12/2015*	*Preventivo al 31/12/2016*	*Variazione*	*Budget primo trimestre 2016*	*Budget secondo trimestre 2016*	*Budget terzo trimestre 2016*	*Budget quarto trimestre 2016*
4.20.10.10.110.010.40.040	Acquisto servizi socio assistenziali da pubblico	€.		0	0				
4.20.10.10.110.010.80.110	altri acquisti di prestazioni di servizi socio assistenziali da ATS/ASST/Fondazioni della Regione	€.		0	0				
4.20.10.10.110.010.80.120	Altri costi per prestazioni di servizi socio assistenziali da pubblico	€.		0	0				
4.20.10.10.130.000.00.000	**B.2.A.13) Rimborsi, assegni e contributi sanitari - Totale**	€.	-	10.731	10.731	2.682	2.682	2.683	2.684
COD_COGE_NI	*Descrizione*		*Preconsuntivo al 31/12/2015*	*Preventivo al 31/12/2016*	*Variazione*	*Budget primo trimestre 2016*	*Budget secondo trimestre 2016*	*Budget terzo trimestre 2016*	*Budget quarto trimestre 2016*
4.20.10.10.130.010.10.000	Contributi ad associazioni di volontariato	€.		0	0				
4.20.10.10.130.010.25.000	Contributi obbligatori Legge 210/92	€.		0	0				
4.20.10.10.130.010.30.000	Altre Contribuzioni Passive e sussidi	€.		0	0				
4.20.10.10.130.010.35.000	Altre Contribuzioni Passive e sussidi verso altre ATS/ASST/Fondazioni della regione	€.		0	0				
4.20.10.10.130.010.45.000	Fondo nazionale per le politiche sociali - risorse per ambiti distrettuali	€.		4.102	4.102	1.025	1.025	1.026	1.026
4.20.10.10.130.010.50.000	Fondo sociale regionale parte corrente - risorse per ambiti distrettuali	€.		6.629	6.629	1.657	1.657	1.657	1.658

PUBBLICO DI DIRITTO

4.20.10.10.130.010.55.000	Fondo nazionale per le non autosufficienze - risorse per ambiti distrettuali	€.		0	0	0	0	0	0
4.20.10.10.130.010.60.000	Fondo nazionale per la famiglia - risorse per ambiti distrettuali	€.		0	0				

4.20.10.10.140.000.00.000	**B.2.A.14) Consulenze, Collaborazioni, Interinale e altre prestazioni di lavoro sanitarie e sociosanitarie - Totale**	**€.**	-	-	**0**	**0**	**0**	**0**	**0**

COD_COGE_NI	*Descrizione*		*Preconsuntivo al 31/12/2015*	*Preventivo al 31/12/2016*	*Variazione*	*Budget primo trimestre 2016*	*Budget secondo trimestre 2016*	*Budget terzo trimestre 2016*	*Budget quarto trimestre 2016*
4.20.10.10.140.020.25.000	Collaborazioni coordinate e continuative - area sociale	€.		0	0				
4.20.10.10.140.020.45.000	Prestazioni lavoro interinale (sociale) - da terzi	€.		0					
4.20.10.10.140.020.65.000	Prestazioni occasionali e altre prestazioni di lavoro sociali da terzi	€.		0					
4.20.10.10.140.030.10.000	Rimborso degli oneri stipendiali del personale sanitario che presta servizio in azienda in posizione di comando in ATS/ASST/Fondazioni della Regione	€.		0	0				
4.20.10.10.140.030.20.000	Rimborso degli oneri stipendiali del personale sanitario che presta servizio in azienda in posizione di comando in altri Enti pubblici e Università	€.		0	0				
4.20.10.10.140.030.30.000	Rimborso degli oneri stipendiali del personale sanitario che presta servizio in azienda in posizione di comando dalla Regione Lombardia	€.		0	0				
4.20.10.10.140.030.40.000	Rimborso degli oneri stipendiali del personale sanitario che presta servizio in azienda in posizione di comando da Aziende di altre Regioni	€.		0	0				

4.20.10.10.150.000.00.000	**B.2.A.15) Altri servizi sanitari e sociosanitari a rilevanza sanitaria - Totale**	**€.**	-	-	**0**	**0**	**0**	**0**	**0**

COD_COGE_NI	*Descrizione*		*Preconsuntivo al 31/12/2015*	*Preventivo al 31/12/2016*	*Variazione*	*Budget primo trimestre 2016*	*Budget secondo trimestre 2016*	*Budget terzo trimestre 2016*	*Budget quarto trimestre 2016*
4.20.10.10.150.020.25.000	Altre prestazioni per servizi socio assistenziali da terzi	€.		0	0				

			Preconsuntivo al 31/12/2015	*Preventivo al 31/12/2016*	*Variazione*	*Budget primo trimestre 2016*	*Budget secondo trimestre 2016*	*Budget terzo trimestre 2016*	*Budget quarto trimestre 2016*
4.20.10.20.000.000.00.000	**B.2.B) Acquisti di servizi non sanitari - Totale**	**€.**	**0**	**373**	***373***	**91**	**93**	**94**	**95**

4.20.10.20.010.000.00.000	**B.2.B.1) Servizi non sanitari -Totale**	**€.**	-	10	**10**	**2**	**2**	**3**	**3**

COD_COGE_NI	*Descrizione*		*Preconsuntivo al 31/12/2015*	*Preventivo al 31/12/2016*	*Variazione*	*Budget primo trimestre 2016*	*Budget secondo trimestre 2016*	*Budget terzo trimestre 2016*	*Budget quarto trimestre 2016*
4.20.10.20.010.010.10.000	Lavanderia	€.		0	0				
4.20.10.20.010.010.15.000	Pulizia	€.		0	0				
4.20.10.20.010.010.20.000	Mensa	€.		0	0				
4.20.10.20.010.010.25.000	Riscaldamento	€.		0	0				
4.20.10.20.010.010.30.000	Servizi di elaborazione dati	€.		0	0				
4.20.10.20.010.010.35.000	Trasporti non sanitari (se non addebitati in fattura dai fornitori di materie e merci)	€.		0	0				
4.20.10.20.010.010.40.000	Smaltimento rifiuti	€.		0	0				
4.20.10.20.010.020.10.000	Utenze telefoniche	€.		0	0				
4.20.10.20.010.020.20.000	Utenze elettricità	€.		0	0				
4.20.10.20.010.020.30.000	Acqua, gas, combustibile	€.		0	0				
4.20.10.20.010.020.40.000	Servizi esterni di vigilanza	€.		0	0				
4.20.10.20.010.020.80.000	Altre Utenze	€.		0	0				
4.20.10.20.010.030.10.000	Assicurazioni: Premi per R.C. Professionale	€.		0	0				
4.20.10.20.010.030.20.000	Assicurazioni: Altri premi	€.		0	0				
4.20.10.20.010.040.10.000	Acquisto di altri servizi non sanitari da ATS/ASST/Fondazioni della Regione	€.		0	0				
4.20.10.20.010.040.20.000	Acquisto di altri servizi non sanitari da pubblico	€.		0	0				
4.20.10.20.010.050.10.000	Servizi postali e telex	€.		0	0				
4.20.10.20.010.050.15.000	Pubblicità e promozione	€.		0	0				
4.20.10.20.010.050.20.000	Rimborso spese di viaggio e soggiorno	€.		0	0				
4.20.10.20.010.050.25.000	Altri servizi non sanitari acquistati in "Service"	€.		0	0				
4.20.10.20.010.050.80.000	Altri servizi non sanitari	€.		10	10	2	2	3	3

Copia BA

4.20.10.20.020.000.00.000	**B.2.B.2) Consulenze, Collaborazioni, Interinale e altre prestazioni di lavoro non sanitarie - Totale**	**€.**	**-**	**344**	***344***	***85***	***86***	***86***	***87***
COD_COGE_NI	*Descrizione*		*Preconsuntivo al 31/12/2015*	*Preventivo al 31/12/2016*	*Variazione*	*Budget primo trimestre 2016*	*Budget secondo trimestre 2016*	*Budget terzo trimestre 2016*	*Budget quarto trimestre 2016*
4.20.10.20.020.010.10.010	Consulenze non sanitarie da ATS/ASST/Fondazioni della Regione	€.		0	*0*				
4.20.10.20.020.010.10.020	Consulenze non sanitarie da altri enti pubblici	€.		0	*0*				
4.20.10.20.020.010.20.010	Servizi per consulenze Amministrative - da privato	€.		0	*0*				
4.20.10.20.020.010.20.020	Servizi per consulenze Tecniche - da privato	€.		79	*79*	19	20	20	20
4.20.10.20.020.010.20.030	Servizi per consulenze Legali - da privato	€.		0	*0*				
4.20.10.20.020.010.20.040	Servizi per consulenze Notarili - da privato	€.		0	*0*				
4.20.10.20.020.020.10.000	Spese per collaborazioni coordinate e continuative Amministrative - da privato	€.		0	*0*				
4.20.10.20.020.020.20.000	Spese per collaborazioni coordinate e continuative Tecniche - da privato	€.		60	*60*	15	15	15	15
4.20.10.20.020.020.30.000	Prestazioni lavoro interinale Amministrativo (non sanitario) - da privato	€.		205	*205*	51	51	51	52
4.20.10.20.020.020.40.000	Prestazioni lavoro interinale Tecnico (non sanitario) - da privato	€.		0	*0*				
4.20.10.20.020.020.50.000	Prestazioni occasionali e altre prestazioni di lavoro non sanitarie - da privato	€.		0	*0*				
4.20.10.20.020.020.60.000	Personale religioso	€.		0	*0*				
4.20.10.20.020.030.10.000	Rimborso degli oneri stipendiali del personale non sanitario che presta servizio in azienda in posizione di comando in ATS/ASST/Fondazioni della Regione	€.		0	*0*				
4.20.10.20.020.030.20.000	Rimborso degli oneri stipendiali del personale non sanitario che presta servizio in azienda in posizione di comando in altri Enti pubblici e Università	€.		0	*0*				
4.20.10.20.020.030.30.000	Rimborso degli oneri stipendiali del personale non sanitario che presta servizio in azienda in posizione di comando dalla Regione Lombardia	€.		0	*0*				
4.20.10.20.020.030.40.000	Rimborso degli oneri stipendiali del personale non sanitario che presta servizio in Azienda di altre Regioni	€.		0	*0*				

4.20.10.20.030.000.00.000	**B.2.B.3) Formazione (esternalizzata e non) - Totale**	**€.**	**-**	**19**	***19***	***4***	***5***	***5***	***5***
COD_COGE_NI	*Descrizione*		*Preconsuntivo al 31/12/2015*	*Preventivo al 31/12/2016*	*Variazione*	*Budget primo trimestre 2016*	*Budget secondo trimestre 2016*	*Budget terzo trimestre 2016*	*Budget quarto trimestre 2016*
4.20.10.20.030.010.00.000	Formazione esternalizzata da pubblico (Iref, Università, ...)	€.		0	*0*				
4.20.10.20.030.020.00.000	Formazione esternalizzata da ATS/ASST/Fondazioni della Regione	€.		0	*0*				
4.20.10.20.030.110.00.000	Formazione esternalizzata da privato	€.		19	*19*	4	5	5	5
4.20.10.20.030.120.00.000	Formazione non esternalizzata da privato	€.		0	*0*				

4.20.15.00.000.000.00.000	**B.3) Manutenzione e riparazione (ordinaria esternalizzata) - Totale**	**€.**	**-**	**52**	***52***	**13**	**13**	**13**	**13**
COD_COGE_NI	*Descrizione*		*Preconsuntivo al 31/12/2015*	*Preventivo al 31/12/2016*	*Variazione*	*Budget primo trimestre 2016*	*Budget secondo trimestre 2016*	*Budget terzo trimestre 2016*	*Budget quarto trimestre 2016*
4.20.15.10.000.000.00.000	Manutenzione e riparazione ordinaria esternalizzata per immobili e loro pertinenze	€.		0	*0*				
4.20.15.15.000.000.00.000	Manutenzione e riparazione ordinaria esternalizzata per impianti e macchinari	€.		0	*0*				
4.20.15.20.000.000.00.000	Manutenzione e riparazione ordinaria esternalizzata per mobili e macchine	€.		0	*0*				
4.20.15.30.000.000.00.000	Manutenzione e riparazione ordinaria esternalizzata per attrezzature tecnico-scientifiche sanitarie	€.		0	*0*				
4.20.15.40.000.000.00.000	Manutenzione e riparazione ordinaria esternalizzata per automezzi sanitari	€.		0	*0*				
4.20.15.50.000.000.00.000	Manutenzione e riparazione ordinaria esternalizzata per automezzi non sanitari	€.		0	*0*				
4.20.15.80.000.000.00.000	Altre manutenzioni e riparazioni	€.		52	*52*	13	13	13	13
4.20.15.90.000.000.00.000	Manutenzioni e riparazioni da ATS/ASST/Fondazioni della Regione	€.		0	*0*				

4.20.20.00.000.000.00.000	**B.4) Godimento di beni di terzi - Totale**	**€.**	**-**	**-**	***0***	**-**	**-**	**-**	**-**
COD_COGE_NI	*Descrizione*		*Preconsuntivo al 31/12/2015*	*Preventivo al 31/12/2016*	*Variazione*	*Budget primo trimestre 2016*	*Budget secondo trimestre 2016*	*Budget terzo trimestre 2016*	*Budget quarto trimestre 2016*
4.20.20.10.010.000.00.000	Affitti passivi	€.		0	*0*				
4.20.20.10.020.000.00.000	Spese condominiali	€.		0	*0*				
4.20.20.20.010.000.00.000	Canoni di Noleggio sanitari (esclusa protesica)	€.		0	*0*				
4.20.20.20.015.000.00.000	Canoni di Noleggio sanitari relativi a protesica	€.		0	*0*				
4.20.20.20.020.000.00.000	Canoni di Noleggio non sanitari	€.		0	*0*				
4.20.20.30.010.000.00.000	Canoni di leasing sanitari	€.		0	*0*				
4.20.20.30.020.000.00.000	Canoni di leasing non sanitari	€.		0	*0*				
4.20.20.80.010.000.00.000	Locazioni e noleggi da ATS/ASST/Fondazioni della Regione	€.		0	*0*				

RLS.C.R.I.B.A.

			Preconsuntivo al 31/12/2015	Preventivo al 31/12/2016	Variazione	Budget primo trimestre 2016	Budget secondo trimestre 2016	Budget terzo trimestre 2016	Budget quarto trimestre 2016
4.20.25.00.000.000.00.000	**Costo del Personale (Totale)**	**€.**	**0**	**0**	***0***	***0***	***0***	***0***	***0***

4.20.25.10.000.000.00.000	**B.5 Personale del ruolo sanitario - Totale**	**€.**	**-**	**-**	**0**	**-**	**-**	**-**	**-**

COD_COGE_NI	*Descrizione*		*Preconsuntivo al 31/12/2015*	*Preventivo al 31/12/2016*	*Variazione*	*Budget primo trimestre 2016*	*Budget secondo trimestre 2016*	*Budget terzo trimestre 2016*	*Budget quarto trimestre 2016*
4.20.25.10.010.010.00.000	Ruolo Sanitario - T.INDETERMINATO - - Personale dirigente medico / veterinario - Competenze fisse	€.		0	*0*				
4.20.25.10.010.020.00.000	Ruolo Sanitario - T.INDETERMINATO - - Personale dirigente medico / veterinario - Straordinario	€.		0	*0*				
4.20.25.10.010.025.00.000	Ruolo Sanitario - T.INDETERMINATO - - Personale dirigente medico / veterinario - Retr. Posizione	€.		0	*0*				
4.20.25.10.010.030.00.000	Ruolo Sanitario - T.INDETERMINATO - - Personale dirigente medico / veterinario - Indennità varie	€.		0	*0*				
4.20.25.10.010.040.00.000	Ruolo Sanitario - T.INDETERMINATO - - Personale dirigente medico / veterinario - Competenze personale comandato	€.		0	*0*				
4.20.25.10.010.050.00.000	Ruolo Sanitario - T.INDETERMINATO - - Personale dirigente medico / veterinario - Incentivazione (retribuzione di risultato)	€.		0	*0*				
4.20.25.10.010.060.00.000	Ruolo Sanitario - T.INDETERMINATO - - Personale dirigente medico / veterinario - Risorse aggiungive regionali	€.		0	*0*				
4.20.25.10.010.110.00.000	Ruolo Sanitario - T.INDETERMINATO - - Personale dirigente medico / veterinario - Oneri sociali*	€.		0	*0*				
4.20.25.10.010.800.00.000	Ruolo Sanitario - T.INDETERMINATO - - Personale dirigente medico / veterinario - Altri costi del personale	€.		0	*0*				
4.20.25.10.012.010.00.000	Ruolo Sanitario - T.DETERMINATO - - Personale dirigente medico / veterinario - Competenze fisse	€.		0	*0*				
4.20.25.10.012.020.00.000	Ruolo Sanitario - T.DETERMINATO - - Personale dirigente medico / veterinario - Straordinario	€.		0	*0*				
4.20.25.10.012.025.00.000	Ruolo Sanitario - T.DETERMINATO - - Personale dirigente medico / veterinario - Retr. Posizione	€.		0	*0*				
4.20.25.10.012.030.00.000	Ruolo Sanitario - T.DETERMINATO - - Personale dirigente medico / veterinario - Indennità varie	€.		0	*0*				
4.20.25.10.012.040.00.000	Ruolo Sanitario - T.DETERMINATO - - Personale dirigente medico / veterinario - Competenze personale comandato	€.		0	*0*				
4.20.25.10.012.050.00.000	Ruolo Sanitario - T.DETERMINATO - - Personale dirigente medico / veterinario - Incentivazione (retribuzione di risultato)	€.		0	*0*				
4.20.25.10.012.060.00.000	Ruolo Sanitario - T.DETERMINATO - - Personale dirigente medico / veterinario - Risorse aggiungive regionali	€.		0	*0*				
4.20.25.10.012.110.00.000	Ruolo Sanitario - T.DETERMINATO - - Personale dirigente medico / veterinario - Oneri sociali*	€.		0	*0*				
4.20.25.10.012.800.00.000	Ruolo Sanitario - T.DETERMINATO - - Personale dirigente medico / veterinario - Altri costi del personale	€.		0	*0*				
4.20.25.10.020.010.00.000	Ruolo Sanitario - T.INDETERMINATO- - Personale dirigente non medico - Competenze fisse	€.		0	*0*				
4.20.25.10.020.020.00.000	Ruolo Sanitario - T.INDETERMINATO- - Personale dirigente non medico - Straordinario	€.		0	*0*				
4.20.25.10.020.025.00.000	Ruolo Sanitario - T.INDETERMINATO- - Personale dirigente non medico - Retr. Posizione	€.		0	*0*				
4.20.25.10.020.030.00.000	Ruolo Sanitario - T.INDETERMINATO- - Personale dirigente non medico - Indennità varie	€.		0	*0*				
4.20.25.10.020.040.00.000	Ruolo Sanitario - T.INDETERMINATO- - Personale dirigente non medico - Competenze personale comandato	€.		0	*0*				
4.20.25.10.020.050.00.000	Ruolo Sanitario - T.INDETERMINATO- - Personale dirigente non medico - Incentivazione (retribuzione di risultato)	€.		0	*0*				
4.20.25.10.020.060.00.000	Ruolo Sanitario - T.INDETERMINATO- - Personale dirigente non medico - Risorse aggiungive regionali	€.		0	*0*				
4.20.25.10.020.110.00.000	Ruolo Sanitario - T.INDETERMINATO- - Personale dirigente non medico - Oneri sociali*	€.		0	*0*				
4.20.25.10.020.800.00.000	Ruolo Sanitario - T.INDETERMINATO- - Personale dirigente non medico - Altri costi del personale	€.		0	*0*				
4.20.25.10.022.010.00.000	Ruolo Sanitario - T.DETERMINATO - - Personale dirigente non medico - Competenze fisse	€.		0	*0*				
4.20.25.10.022.020.00.000	Ruolo Sanitario - T.DETERMINATO - - Personale dirigente non medico - Straordinario	€.		0	*0*				
4.20.25.10.022.025.00.000	Ruolo Sanitario - T.DETERMINATO - - Personale dirigente non medico - Retr. Posizione	€.		0	*0*				
4.20.25.10.022.030.00.000	Ruolo Sanitario - T.DETERMINATO - - Personale dirigente non medico - Indennità varie	€.		0	*0*				
4.20.25.10.022.040.00.000	Ruolo Sanitario - T.DETERMINATO - - Personale dirigente non medico - Competenze personale comandato	€.		0	*0*				
4.20.25.10.022.050.00.000	Ruolo Sanitario - T.DETERMINATO - - Personale dirigente non medico - Incentivazione (retribuzione di risultato)	€.		0	*0*				

BOZZA

4.20.25.10.022.060.00.000	Ruolo Sanitario - T.DETERMINATO - - Personale dirigente non medico - Risorse aggiungive regionali	€.		0	*0*				
4.20.25.10.022.110.00.000	Ruolo Sanitario - T.DETERMINATO - - Personale dirigente non medico - Oneri sociali*	€.		0	*0*				
4.20.25.10.022.800.00.000	Ruolo Sanitario - T.DETERMINATO - - Personale dirigente non medico - Altri costi del personale	€.		0	*0*				
4.20.25.10.110.010.00.000	Ruolo Sanitario - T.INDETERMINATO- - Personale comparto - Competenze fisse	€.		0	*0*				
4.20.25.10.110.020.00.000	Ruolo Sanitario - T.INDETERMINATO- - Personale comparto - Straordinario	€.		0	*0*				
4.20.25.10.110.030.00.000	Ruolo Sanitario - T.INDETERMINATO- - Personale comparto - Indennità varie	€.		0	*0*				
4.20.25.10.110.035.00.000	Ruolo Sanitario - T.INDETERMINATO- - Personale comparto - Incentivazione alla produttività collettiva	€.		0	*0*				
4.20.25.10.110.040.00.000	Ruolo Sanitario - T.INDETERMINATO- - Personale comparto - Competenze personale comandato	€.		0	*0*				
4.20.25.10.110.050.00.000	Ruolo Sanitario - T.INDETERMINATO- - Personale comparto - Risorse aggiungive regionali	€.		0	*0*				
4.20.25.10.110.110.00.000	Ruolo Sanitario - T.INDETERMINATO- - Personale comparto - Oneri sociali*	€.		0	*0*				
4.20.25.10.110.800.00.000	Ruolo Sanitario - T.INDETERMINATO- - Personale comparto - Altri costi del personale	€.		0	*0*				
4.20.25.10.112.010.00.000	Ruolo Sanitario - T.DETERMINATO- - Personale comparto - Competenze fisse	€.		0	*0*				
4.20.25.10.112.020.00.000	Ruolo Sanitario - T.DETERMINATO- - Personale comparto - Straordinario	€.		0	*0*				
4.20.25.10.112.030.00.000	Ruolo Sanitario - T.DETERMINATO- - Personale comparto - Indennità varie	€.		0	*0*				
4.20.25.10.112.035.00.000	Ruolo Sanitario - T.DETERMINATO- - Personale comparto - Incentivazione alla produttività collettiva	€.		0	*0*				
4.20.25.10.112.040.00.000	Ruolo Sanitario - T.DETERMINATO- - Personale comparto - Competenze personale comandato	€.		0	*0*				
4.20.25.10.112.050.00.000	Ruolo Sanitario - T.DETERMINATO- - Personale comparto - Risorse aggiungive regionali	€.		0	*0*				
4.20.25.10.112.110.00.000	Ruolo Sanitario - T.DETERMINATO- - Personale comparto - Oneri sociali*	€.		0	*0*				
4.20.25.10.112.800.00.000	Ruolo Sanitario - T.DETERMINATO- - Personale comparto - Altri costi del personale	€.		0	*0*				

* Esclusa IRAP e comprensivo di INAIL.

RICORIBA

4.20.25.20.000.000.00.000	**B.6 Personale del ruolo professionale - Totale**	**€.**	**-**	**-**	***0***	**-**	**-**	**-**	**-**

COD_COGE_NI	*Descrizione*		*Preconsuntivo al 31/12/2015*	*Preventivo al 31/12/2016*	*Variazione*	*Budget primo trimestre 2016*	*Budget secondo trimestre 2016*	*Budget terzo trimestre 2016*	*Budget quarto trimestre 2016*
4.20.25.20.020.010.00.000	Ruolo professionale - T.INDETERMINATO- Personale dirigente - Competenze fisse	€.		0	*0*				
4.20.25.20.020.020.00.000	Ruolo professionale - T.INDETERMINATO- Personale dirigente - Straordinario	€.		0	*0*				
4.20.25.20.020.025.00.000	Ruolo professionale - T.INDETERMINATO- Personale dirigente - Retr. Posizione	€.		0	*0*				
4.20.25.20.020.030.00.000	Ruolo professionale - T.INDETERMINATO- Personale dirigente - Indennità varie	€.		0	*0*				
4.20.25.20.020.040.00.000	Ruolo professionale - T.INDETERMINATO- Personale dirigente - Competenze Ruolo professionale - T.INDETERMINATO- Personale comandato	€.		0	*0*				
4.20.25.20.020.050.00.000	Ruolo professionale - T.INDETERMINATO- Personale dirigente - Incentivazione (retribuzione di risultato)	€.		0	*0*				
4.20.25.20.020.060.00.000	Ruolo professionale - T.INDETERMINATO- Personale dirigente - Risorse aggiungive regionali	€.		0	*0*				
4.20.25.20.020.110.00.000	Ruolo professionale - T.INDETERMINATO- Personale dirigente - Oneri sociali*	€.		0	*0*				
4.20.25.20.020.800.00.000	Ruolo professionale - T.INDETERMINATO- Personale dirigente - Altri costi del Ruolo professionale -	€.		0	*0*				
4.20.25.20.022.010.00.000	Ruolo professionale - T.DETERMINATO- Personale dirigente - Competenze fisse	€.		0	*0*				
4.20.25.20.022.020.00.000	Ruolo professionale - T.DETERMINATO- Personale dirigente - Straordinario	€.		0	*0*				
4.20.25.20.022.025.00.000	Ruolo professionale - T.DETERMINATO- Personale dirigente - Retr. Posizione	€.		0	*0*				
4.20.25.20.022.030.00.000	Ruolo professionale - T.DETERMINATO- Personale dirigente - Indennità varie	€.		0	*0*				
4.20.25.20.022.040.00.000	Ruolo professionale - T.DETERMINATO- Personale dirigente - Competenze Ruolo professionale - T.DETERMINATO- Personale comandato	€.		0	*0*				
4.20.25.20.022.050.00.000	Ruolo professionale - T.DETERMINATO- Personale dirigente - Incentivazione (retribuzione di risultato)	€.		0	*0*				
4.20.25.20.022.060.00.000	Ruolo professionale - T.DETERMINATO- Personale dirigente - Risorse aggiungive regionali	€.		0	*0*				
4.20.25.20.022.110.00.000	Ruolo professionale - T.DETERMINATO- Personale dirigente - Oneri sociali*	€.		0	*0*				
4.20.25.20.022.800.00.000	Ruolo professionale - T.DETERMINATO- Personale dirigente - Altri costi del Ruolo professionale -	€.		0	*0*				
4.20.25.20.110.010.00.000	Ruolo professionale - T.INDETERMINATO - Personale comparto - Competenze fisse	€.		0	*0*				
4.20.25.20.110.020.00.000	Ruolo professionale - T.INDETERMINATO - Personale comparto - Straordinario	€.		0	*0*				
4.20.25.20.110.030.00.000	Ruolo professionale - T.INDETERMINATO - Personale comparto - Indennità varie	€.		0	*0*				
4.20.25.20.110.035.00.000	Ruolo professionale - T.INDETERMINATO - Personale comparto - Incentivazione alla produttività collettiva	€.		0	*0*				
4.20.25.20.110.040.00.000	Ruolo professionale - T.INDETERMINATO - Personale comparto - Competenze Ruolo professionale - Personale comandato	€.		0	*0*				
4.20.25.20.110.050.00.000	Ruolo professionale - T.INDETERMINATO - Personale comparto - Risorse aggiungive regionali	€.		0	*0*				
4.20.25.20.110.110.00.000	Ruolo professionale - T.INDETERMINATO - Personale comparto - Oneri sociali*	€.		0	*0*				
4.20.25.20.110.800.00.000	Ruolo professionale - T.INDETERMINATO - Personale comparto - Altri costi del personale	€.		0	*0*				
4.20.25.20.112.010.00.000	Ruolo professionale - T.DETERMINATO - Personale comparto - Competenze fisse	€.		0	*0*				
4.20.25.20.112.020.00.000	Ruolo professionale - T.DETERMINATO - Personale comparto - Straordinario	€.		0	*0*				
4.20.25.20.112.030.00.000	Ruolo professionale - T.DETERMINATO - Personale comparto - Indennità varie	€.		0	*0*				
4.20.25.20.112.035.00.000	Ruolo professionale - T.DETERMINATO - Personale comparto - Incentivazione alla produttività collettiva	€.		0	*0*				
4.20.25.20.112.040.00.000	Ruolo professionale - T.DETERMINATO - Personale comparto - Competenze Ruolo professionale - Personale comandato	€.		0	*0*				
4.20.25.20.112.050.00.000	Ruolo professionale - T.DETERMINATO - Personale comparto - Risorse aggiungive regionali	€.		0	*0*				
4.20.25.20.112.110.00.000	Ruolo professionale - T.DETERMINATO - Personale comparto - Oneri sociali*	€.		0	*0*				
4.20.25.20.112.800.00.000	Ruolo professionale - T.DETERMINATO - Personale comparto - Altri costi del personale	€.		0	*0*				

* Esclusa IRAP e comprensivo di INAIL.

BOZZA

4.20.25.30.000.000.00.000	**B.7 Personale del ruolo tecnico - Totale**	**€.**	-	-	*0*	-	-	-	-
COD_COGE_NI	*Descrizione*		*Preconsuntivo al 31/12/2015*	*Preventivo al 31/12/2016*	*Variazione*	*Budget primo trimestre 2016*	*Budget secondo trimestre 2016*	*Budget terzo trimestre 2016*	*Budget quarto trimestre 2016*
4.20.25.30.020.010.00.000	Ruolo tecnico - T.INDETERMINATO - - Personale dirigente - Competenze fisse	€.		0	*0*				
4.20.25.30.020.020.00.000	Ruolo tecnico - T.INDETERMINATO - - Personale dirigente - Straordinario	€.		0	*0*				
4.20.25.30.020.025.00.000	Ruolo tecnico - T.INDETERMINATO - - Personale dirigente - Retr. Posizione	€.		0	*0*				
4.20.25.30.020.030.00.000	Ruolo tecnico - T.INDETERMINATO - - Personale dirigente - Indennità varie	€.		0	*0*				
4.20.25.30.020.040.00.000	Ruolo tecnico - T.INDETERMINATO - - Personale dirigente - Competenze Ruolo tecnico - Personale comandato	€.		0	*0*				
4.20.25.30.020.050.00.000	Ruolo tecnico - T.INDETERMINATO - - Personale dirigente - Incentivazione (retribuzione di risultato)	€.		0	*0*				
4.20.25.30.020.060.00.000	Ruolo tecnico - T.INDETERMINATO - - Personale dirigente - Risorse aggiungive regionali	€.		0	*0*				
4.20.25.30.020.110.00.000	Ruolo tecnico - T.INDETERMINATO - - Personale dirigente - Oneri sociali*	€.		0	*0*				
4.20.25.30.020.800.00.000	Ruolo tecnico - T.INDETERMINATO - - Personale dirigente - Altri costi del Ruolo tecnico	€.		0	*0*				
4.20.25.30.022.010.00.000	Ruolo tecnico - T.DETERMINATO - - Personale dirigente - Competenze fisse	€.		0	*0*				
4.20.25.30.022.020.00.000	Ruolo tecnico - T.DETERMINATO - - Personale dirigente - Straordinario	€.		0	*0*				
4.20.25.30.022.025.00.000	Ruolo tecnico - T.DETERMINATO - - Personale dirigente - Retr. Posizione	€.		0	*0*				
4.20.25.30.022.030.00.000	Ruolo tecnico - T.DETERMINATO - - Personale dirigente - Indennità varie	€.		0	*0*				
4.20.25.30.022.040.00.000	Ruolo tecnico - T.DETERMINATO - - Personale dirigente - Competenze Ruolo tecnico - Personale comandato	€.		0	*0*				
4.20.25.30.022.050.00.000	Ruolo tecnico - T.DETERMINATO - - Personale dirigente - Incentivazione (retribuzione di risultato)	€.		0	*0*				
4.20.25.30.022.060.00.000	Ruolo tecnico - T.DETERMINATO - - Personale dirigente - Risorse aggiungive regionali	€.		0	*0*				
4.20.25.30.022.110.00.000	Ruolo tecnico - T.DETERMINATO - - Personale dirigente - Oneri sociali*	€.		0	*0*				
4.20.25.30.022.800.00.000	Ruolo tecnico - T.DETERMINATO - - Personale dirigente - Altri costi del Ruolo tecnico	€.		0	*0*				
4.20.25.30.110.010.00.000	Ruolo tecnico - T.INDETERMINATO - - Personale comparto - Competenze fisse	€.		0	*0*				
4.20.25.30.110.020.00.000	Ruolo tecnico - T.INDETERMINATO - - Personale comparto - Straordinario	€.		0	*0*				
4.20.25.30.110.030.00.000	Ruolo tecnico - T.INDETERMINATO - - Personale comparto - Indennità varie	€.		0	*0*				
4.20.25.30.110.035.00.000	Ruolo tecnico - T.INDETERMINATO - - Personale comparto - Incentivazione alla produttività collettiva	€.		0	*0*				
4.20.25.30.110.040.00.000	Ruolo tecnico - T.INDETERMINATO - - Personale comparto - Competenze Ruolo tecnico - Personale comandato	€.		0	*0*				
4.20.25.30.110.050.00.000	Ruolo tecnico - T.INDETERMINATO - - Personale comparto - Risorse aggiungive regionali	€.		0	*0*				
4.20.25.30.110.110.00.000	Ruolo tecnico - T.INDETERMINATO - - Personale comparto - Oneri sociali*	€.		0	*0*				
4.20.25.30.110.800.00.000	Ruolo tecnico - T.INDETERMINATO - - Personale comparto - Altri costi del personale	€.		0	*0*				
4.20.25.30.112.010.00.000	Ruolo tecnico - T.DETERMINATO - - Personale comparto - Competenze fisse	€.		0	*0*				
4.20.25.30.112.020.00.000	Ruolo tecnico - T.DETERMINATO - - Personale comparto - Straordinario	€.		0	*0*				
4.20.25.30.112.030.00.000	Ruolo tecnico - T.DETERMINATO - - Personale comparto - Indennità varie	€.		0	*0*				
4.20.25.30.112.035.00.000	Ruolo tecnico - T.DETERMINATO - - Personale comparto - Incentivazione alla produttività collettiva	€.		0	*0*				
4.20.25.30.112.040.00.000	Ruolo tecnico - T.DETERMINATO - - Personale comparto - Competenze Ruolo tecnico - Personale comandato	€.		0	*0*				
4.20.25.30.112.050.00.000	Ruolo tecnico - T.DETERMINATO - - Personale comparto - Risorse aggiungive regionali	€.		0	*0*				
4.20.25.30.112.110.00.000	Ruolo tecnico - T.DETERMINATO - - Personale comparto - Oneri sociali*	€.		0	*0*				
4.20.25.30.112.800.00.000	Ruolo tecnico - T.DETERMINATO - - Personale comparto - Altri costi del personale	€.		0	*0*				
4.20.25.30.114.010.00.000	Ruolo tecnico - ALTRO - - Personale comparto - Competenze fisse	€.		0	*0*				
4.20.25.30.114.035.00.000	Ruolo tecnico - ALTRO - - Personale comparto - Incentivazione alla produttività collettiva	€.		0	*0*				
4.20.25.30.114.050.00.000	Ruolo tecnico - ALTRO - - Personale comparto - Risorse aggiungive regionali	€.		0	*0*				
4.20.25.30.114.110.00.000	Ruolo tecnico - ALTRO - - Personale comparto - Oneri sociali*	€.		0	*0*				
4.20.25.30.114.800.00.000	Ruolo tecnico - ALTRO - - Personale comparto - Altri costi del personale	€.		0	*0*				

* Esclusa IRAP e comprensivo di INAIL.

PRIVO DI VALIDITÀ

4.20.25.40.000.000.00.000	**B.8 Personale del ruolo amministrativo - Totale**	**€.**	-	-	*0*	-	-	-	-
COD_COGE_NI	*Descrizione*		*Preconsuntivo al 31/12/2015*	*Preventivo al 31/12/2016*	*Variazione*	*Budget primo trimestre 2016*	*Budget secondo trimestre 2016*	*Budget terzo trimestre 2016*	*Budget quarto trimestre 2016*
4.20.25.40.020.010.00.000	Ruolo amministrativo - T.INDETERMINATO - Personale dirigente - Competenze fisse	€.		0	*0*				
4.20.25.40.020.020.00.000	Ruolo amministrativo - T.INDETERMINATO - Personale dirigente - Straordinario	€.		0	*0*				
4.20.25.40.020.025.00.000	Ruolo amministrativo - T.INDETERMINATO - Personale dirigente - Retr. Posizione	€.		0	*0*				
4.20.25.40.020.030.00.000	Ruolo amministrativo - T.INDETERMINATO - Personale dirigente - Indennità varie	€.		0	*0*				
4.20.25.40.020.040.00.000	Ruolo amministrativo - T.INDETERMINATO - Personale dirigente - Competenze Personale comandato	€.		0	*0*				
4.20.25.40.020.050.00.000	Ruolo amministrativo - T.INDETERMINATO - Personale dirigente - Incentivazione (retribuzione di risultato)	€.		0	*0*				
4.20.25.40.020.060.00.000	Ruolo amministrativo - T.INDETERMINATO - Personale dirigente - Risorse aggiungive regionali	€.		0	*0*				
4.20.25.40.020.110.00.000	Ruolo amministrativo - T.INDETERMINATO - Personale dirigente - Oneri sociali*	€.		0	*0*				
4.20.25.40.020.800.00.000	Ruolo amministrativo - T.INDETERMINATO - Personale dirigente - Altri costi del Ruolo amministrativo	€.		0	*0*				
4.20.25.40.022.010.00.000	Ruolo amministrativo - T.DETERMINATO - Personale dirigente - Competenze fisse	€.		0	*0*				
4.20.25.40.022.020.00.000	Ruolo amministrativo - T.DETERMINATO - Personale dirigente - Straordinario	€.		0	*0*				
4.20.25.40.022.025.00.000	Ruolo amministrativo - T.DETERMINATO - Personale dirigente - Retr. Posizione	€.		0	*0*				
4.20.25.40.022.030.00.000	Ruolo amministrativo - T.DETERMINATO - Personale dirigente - Indennità varie	€.		0	*0*				
4.20.25.40.022.040.00.000	Ruolo amministrativo - T.DETERMINATO - Personale dirigente - Competenze Personale comandato	€.		0	*0*				
4.20.25.40.022.050.00.000	Ruolo amministrativo - T.DETERMINATO - Personale dirigente - Incentivazione (retribuzione di risultato)	€.		0	*0*				
4.20.25.40.022.060.00.000	Ruolo amministrativo - T.DETERMINATO - Personale dirigente - Risorse aggiungive regionali	€.		0	*0*				
4.20.25.40.022.110.00.000	Ruolo amministrativo - T.DETERMINATO - Personale dirigente - Oneri sociali*	€.		0	*0*				
4.20.25.40.022.800.00.000	Ruolo amministrativo - T.DETERMINATO - Personale dirigente - Altri costi del Ruolo amministrativo	€.		0	*0*				
4.20.25.40.110.010.00.000	Ruolo amministrativo - T.INDETERMINATO - Personale comparto - Competenze fisse	€.		0	*0*				
4.20.25.40.110.020.00.000	Ruolo amministrativo - T.INDETERMINATO - Personale comparto - Straordinario	€.		0	*0*				
4.20.25.40.110.030.00.000	Ruolo amministrativo - T.INDETERMINATO - Personale comparto - Indennità varie	€.		0	*0*				
4.20.25.40.110.035.00.000	Ruolo amministrativo - T.INDETERMINATO - Personale comparto - Incentivazione alla produttività collettiva	€.		0	*0*				
4.20.25.40.110.040.00.000	Ruolo amministrativo - T.INDETERMINATO - Personale comparto - Competenze Ruolo amministrativo - Personale comandato	€.		0	*0*				
4.20.25.40.110.050.00.000	Ruolo amministrativo - T.INDETERMINATO - Personale comparto - Risorse aggiungive regionali	€.		0	*0*				
4.20.25.40.110.110.00.000	Ruolo amministrativo - T.INDETERMINATO - Personale comparto - Oneri sociali*	€.		0	*0*				
4.20.25.40.110.800.00.000	Ruolo amministrativo - T.INDETERMINATO - Personale comparto - Altri costi del personale	€.		0	*0*				
4.20.25.40.112.010.00.000	Ruolo amministrativo - T.DETERMINATO - Personale comparto - Competenze fisse	€.		0	*0*				
4.20.25.40.112.020.00.000	Ruolo amministrativo - T.DETERMINATO - Personale comparto - Straordinario	€.		0	*0*				
4.20.25.40.112.030.00.000	Ruolo amministrativo - T.DETERMINATO - Personale comparto - Indennità varie	€.		0	*0*				
4.20.25.40.112.035.00.000	Ruolo amministrativo - T.DETERMINATO - Personale comparto - Incentivazione alla produttività collettiva	€.		0	*0*				
4.20.25.40.112.040.00.000	Ruolo amministrativo - T.DETERMINATO - Personale comparto - Competenze Ruolo amministrativo - Personale comandato	€.		0	*0*				
4.20.25.40.112.050.00.000	Ruolo amministrativo - T.DETERMINATO - Personale comparto - Risorse aggiungive regionali	€.		0	*0*				
4.20.25.40.112.110.00.000	Ruolo amministrativo - T.DETERMINATO - Personale comparto - Oneri sociali*	€.		0	*0*				
4.20.25.40.112.800.00.000	Ruolo amministrativo - T.DETERMINATO - Personale comparto - Altri costi del personale	€.		0	*0*				

* Esclusa IRAP e comprensivo di INAIL.

BOZZA

4.20.30.00.000.000.00.000	**B.9 Oneri diversi di gestione - Totale**	**€.**	**-**	**2.399**	***2.399***	**599**	**600**	**600**	**600**
COD_COGE_NI	*Descrizione*		*Preconsuntivo al 31/12/2015*	*Preventivo al 31/12/2016*	*Variazione*	*Budget primo trimestre 2016*	*Budget secondo trimestre 2016*	*Budget terzo trimestre 2016*	*Budget quarto trimestre 2016*
4.20.30.10.010.000.00.000	Imposte e tasse (escluse Irap e Ires)	€.		0	*0*				
4.20.30.20.010.000.00.000	Perdite su crediti	€.		0	*0*				
4.20.30.30.010.000.00.000	Rimborso spese organi societari	€.		0	*0*				
4.20.30.50.010.000.00.000	Multe, ammende, penalità, arbitraggi, risarcimenti	€.		0	*0*				
4.20.30.50.020.000.00.000	Sanzioni verso ATS della Regione	€.		0	*0*				
4.20.30.50.030.000.00.000	Commissioni e spese bancarie	€.		0	*0*				
4.20.30.50.040.000.00.000	Abbonamenti, acquisti di libri, riviste e giornali	€.		0	*0*				
4.20.30.50.050.000.00.000	Oneri per sperimentazioni gestionali (art. 9-bis, D.Lgs. 502/92)	€.		0	*0*				
4.20.30.50.080.000.00.000	Altri Oneri diversi di gestione	€.		2.399	*2.399*	599	600	600	600
			Preconsuntivo al 31/12/2015	*Preventivo al 31/12/2016*	*Variazione*	*Budget primo trimestre 2016*	*Budget secondo trimestre 2016*	*Budget terzo trimestre 2016*	*Budget quarto trimestre 2016*
4.20.40.00.000.000.00.000	**B.10-13) Totale Ammortamenti e svalutazioni**	**€.**	**0**	**15**	***15***	***3***	***4***	***4***	***4***
			Preconsuntivo al 31/12/2015	*Preventivo al 31/12/2016*	*Variazione*	*Budget primo trimestre 2016*	*Budget secondo trimestre 2016*	*Budget terzo trimestre 2016*	*Budget quarto trimestre 2016*
4.20.40.10.000.000.00.000	**B.10) Ammortamenti delle immobilizzazioni immateriali - Totale**	**€.**	**0**	**15**	***15***	***3***	***4***	***4***	***4***
4.20.40.10.010.000.00.000	**B.10 (1) Ammortamenti immobilizzazioni immateriali - Totale**	**€.**	**-**	**15**	***15***	***3***	***4***	***4***	***4***
COD_COGE_NI	*Descrizione*		*Preconsuntivo al 31/12/2015*	*Preventivo al 31/12/2016*	*Variazione*	*Budget primo trimestre 2016*	*Budget secondo trimestre 2016*	*Budget terzo trimestre 2016*	*Budget quarto trimestre 2016*
4.20.40.10.010.010.00.000	Ammortamenti immobilizzazioni immateriali	€.		15	*15*	3	4	4	4
			Preconsuntivo al 31/12/2015	*Preventivo al 31/12/2016*	*Variazione*	*Budget primo trimestre 2016*	*Budget secondo trimestre 2016*	*Budget terzo trimestre 2016*	*Budget quarto trimestre 2016*
4.20.40.20.000.000.00.000	**B.11) Ammortamento dei fabbricati - Totale**	**€.**	**0**	**0**	***0***	**0**	**0**	**0**	**0**
4.20.40.20.010.000.00.000	**B.11 (1) Ammortamenti dei fabbricati - Totale**	**€.**	**-**	**-**	***0***	***0***	***0***	***0***	***0***
COD_COGE_NI	*Descrizione*		*Preconsuntivo al 31/12/2015*	*Preventivo al 31/12/2016*	*Variazione*	*Budget primo trimestre 2016*	*Budget secondo trimestre 2016*	*Budget terzo trimestre 2016*	*Budget quarto trimestre 2016*
4.20.40.20.010.010.00.000	Ammortamento dei Fabbricati disponibili	€.		0	*0*				
4.20.40.20.010.020.00.000	Ammortamento dei Fabbricati indisponibili	€.		0	*0*				
4.20.40.20.020.000.00.000	**B.11 (2) Svalutazione dei fabbricati - Totale**	**€.**	**-**	**-**	***0***	***0***	***0***	***0***	***0***
COD_COGE_NI	*Descrizione*		*Preconsuntivo al 31/12/2015*	*Preventivo al 31/12/2016*	*Variazione*	*Budget primo trimestre 2016*	*Budget secondo trimestre 2016*	*Budget terzo trimestre 2016*	*Budget quarto trimestre 2016*
4.20.40.20.020.020.00.000	Svalutazione dei Terreni e Fabbricati indisponibili	€.		0	*0*				
			Preconsuntivo al 31/12/2015	*Preventivo al 31/12/2016*	*Variazione*	*Budget primo trimestre 2016*	*Budget secondo trimestre 2016*	*Budget terzo trimestre 2016*	*Budget quarto trimestre 2016*
4.20.40.30.000.000.00.000	**B.12) Ammortamenti delle altre immobilizzazioni materiali - Totale**	**€.**	**0**	**0**	***0***	**0**	**0**	**0**	**0**
4.20.40.30.010.000.00.000	**B.12) (1) Ammortamenti delle altre immobilizzazioni materiali - Totale**	**€.**	**-**	**-**	**-**		**-**	**-**	**-**
COD_COGE_NI	*Descrizione*		*Preconsuntivo al 31/12/2015*	*Preventivo al 31/12/2016*	*Variazione*	*Budget primo trimestre 2016*	*Budget secondo trimestre 2016*	*Budget terzo trimestre 2016*	*Budget quarto trimestre 2016*
4.20.40.30.010.010.00.000	Ammortamenti delle altre immobilizzazioni materiali	€.		0	*0*				
4.20.40.30.010.015.00.000	Ammortamenti delle immobilizzazioni materiali - attrezzature protesica	€.		0	*0*				
4.20.40.30.020.000.00.000	**B.12) (2) Svalutazione delle altre immobilizzazioni materiali - Totale**	**€.**	**-**	**-**	**-**	**-**	**-**	**-**	**-**
COD_COGE_NI	*Descrizione*		*Preconsuntivo al 31/12/2015*	*Preventivo al 31/12/2016*	*Variazione*	*Budget primo trimestre 2016*	*Budget secondo trimestre 2016*	*Budget terzo trimestre 2016*	*Budget quarto trimestre 2016*
4.20.40.30.020.015.00.000	Svalutazioni delle immobilizzazioni materiali - attrezzature protesica	€.		0	*0*				
4.20.40.40.000.000.00.000	**B.13 Svalutazione dei crediti - Totale**	**€.**	**-**	**-**	***0***	**-**	**-**	**-**	**-**

Bozza

COD_COGE	Descrizione		Preconsuntivo al 31/12/2015	Preventivo al 31/12/2016	Variazione	Budget primo trimestre 2016	Budget secondo trimestre 2016	Budget terzo trimestre 2016	Budget quarto trimestre 2016
4.20.40.40.010.000.00.000	Svalutazione dei crediti	€.		0	0				

RLS.C.R.I.B.A.

			Preconsuntivo al 31/12/2015	Preventivo al 31/12/2016	Variazione	Budget primo trimestre 2016	Budget secondo trimestre 2016	Budget terzo trimestre 2016	Budget quarto trimestre 2016
4.20.50.00.000.000.00.000	**B. 14 Variazione delle rimanenze - Totale**	**€.**	**0**	**0**	***0***	**0**	**0**	**0**	**0**
4.20.50.10.000.000.00.000	**B.14.A Variazione rimanenze sanitarie - Totale**	**€.**	**-**	**-**	***0***	**-**	**-**	**-**	**-**

COD_COGE_NI	Descrizione		Preconsuntivo al 31/12/2015	Preventivo al 31/12/2016	Variazione	Budget primo trimestre 2016	Budget secondo trimestre 2016	Budget terzo trimestre 2016	Budget quarto trimestre 2016
4.20.50.10.005.010.00.000	Farmaceutici: Specialità Medicinali	€.		**0**	***0***	**0**	**0**	**0**	**0**
4.20.50.10.005.010.01.000	*Farmaceutici: Specialità Medicinali (File F compreso HCV)*	€.		0	*0*				
4.20.50.10.005.010.02.000	*Farmaceutici: Specialità Medicinali (altro: farmaci ospedalieri)*	€.		0	*0*				
4.20.50.10.010.010.00.000	Farmaceutici: Ossigeno	€.		0	*0*				
4.20.50.10.012.010.00.000	Farmaceutici: Specialità Medicinali SENZA AIC	€.		0	*0*				
4.20.50.10.012.020.00.000	Farmaceutici: Galenici e altri medicinali SENZA AIC	€.		0	*0*				
4.20.50.10.012.030.00.000	Farmaceutici: Ossigeno e gas medicali SENZA AIC	€.		0	*0*				
4.20.50.10.015.010.00.000	Emoderivati	€.		0	*0*				
4.20.50.10.015.012.00.000	Emoderivati SOLAMENTE OVE GESTITI NELL'AMBITO DEL CONSORZIO INTERREGIONALE]	€.		0	*0*				
4.20.50.10.020.010.00.000	Prodotti dietetici	€.		0	*0*				
4.20.50.10.025.010.00.000	Dispositivi medici: Cnd W - Materiali Diagnostici in vitro	€.		0	*0*				
4.20.50.10.030.010.00.000	Dispositivi medici: Cnd Z - Materiali diagnostici (materiale per apparecchiature sanitare e relativi componenti)	€.		0	*0*				
4.20.50.10.030.020.00.000	Prodotti chimici: Materiali diagnostici (senza Cnd)	€.		0	*0*				
4.20.50.10.035.011.00.000	Dispositivi Medici: Cnd A - Dispositivi da somministrazione, prelievo e raccolta	€.		0	*0*				
4.20.50.10.035.012.00.000	Dispositivi Medici: Cnd K, L - Strumentario chirurgico	€.		0	*0*				
4.20.50.10.035.013.00.000	Dispositivi Medici: Cnd H - Dispositivi di sutura	€.		0	*0*				
4.20.50.10.035.014.00.000	Dispositivi Medici: Cnd M - Dispositivi per medicazioni generali e specialistiche	€.		0	*0*				
4.20.50.10.035.015.00.000	Dispositivi Medici: Cnd T - Dispositivi di protezione e ausili per incontinenza (d. lgs. 46/97)	€.		0	*0*				
4.20.50.10.035.016.00.000	Dispositivi Medici: Cnd Y - Supporti o ausili tecnici per persone disabili	€.		0	*0*				
4.20.50.10.035.017.00.000	Dispositivi Medici: Cnd B; G; N; Q; R; U - Presidi medico-chirurgici specialistici	€.		0	*0*				
4.20.50.10.035.018.00.000	Dispositivi Medici: Cnd: D; S; V - Disinfettanti, prodotti per sterilizzazione e dispositivi vari	€.		0	*0*				
4.20.50.10.035.020.00.000	Dispositivi medici: Cnd: C - Dispositivi per appar. Cardiocircolatorio	€.		0	*0*				
4.20.50.10.035.030.00.000	Dispositivi medici con repertorio e senza CND (tipo 2, kit)	€.		0	*0*				
4.20.50.10.035.040.00.000	Dispositivi medici non registrati in Italia (senza repertorio e con CND assimilabile)	€.		0	*0*				
4.20.50.10.040.010.00.000	Materiale chirurgico per uso veterinario	€.		0	*0*				
4.20.50.10.045.030.00.000	Dispositivi Medici: Cnd: J - impiantabili attivi: Materiali protesici (endoprotesi)	€.		0	*0*				
4.20.50.10.045.035.00.000	Dispositivi medici: Cnd: P - Materiali protesici (endoprotesi non attive)	€.		0	*0*				
4.20.50.10.050.010.00.000	Dispositivi Medici: Cnd F - Materiali per emodialisi	€.		0	*0*				
4.20.50.10.055.010.00.000	Materiali per la profilassi igienico-sanitari: sieri	€.		0	*0*				
4.20.50.10.055.020.00.000	Materiali per la profilassi igienico-sanitari: vaccini	€.		0	*0*				
4.20.50.10.060.010.00.000	Prodotti farmaceutici per uso veterinario	€.		0	*0*				
4.20.50.10.065.010.00.000	Sangue ed emocomponenti	€.		0	*0*				
4.20.50.10.065.020.00.000	Sangue ed emocomponenti acquistati Extraregione	€.		0	*0*				
4.20.50.10.080.010.00.000	Altri beni e prodotti sanitari (PRODOTTI SENZA REPERTORIO E/O CND)	€.		0	*0*				

4.20.50.20.000.000.00.000	**B.14.B Variazione rimanenze non sanitarie - Totale**	**€.**	**-**	**-**	***0***	***0***	***0***	***0***	***0***

COD_COGE_NI	Descrizione		Preconsuntivo al 31/12/2015	Preventivo al 31/12/2016	Variazione	Budget primo trimestre 2016	Budget secondo trimestre 2016	Budget terzo trimestre 2016	Budget quarto trimestre 2016
4.20.50.20.005.010.00.000	Prodotti alimentari	€.		0	*0*				
4.20.50.20.010.010.00.000	Materiale di guardaroba, di pulizia e di convivenza in genere	€.		0	*0*				
4.20.50.20.015.010.00.000	Carburante	€.		0	*0*				
4.20.50.20.015.020.00.000	Combustibili	€.		0	*0*				
4.20.50.20.020.010.00.000	Cancelleria e stampati	€.		0	*0*				
4.20.50.20.025.010.00.000	Materiale per EDP	€.		0	*0*				
4.20.50.20.030.010.00.000	Materiale per manutenzioni e riparazioni immobili	€.		0	*0*				
4.20.50.20.030.020.00.000	Materiale per manutenzioni e riparazioni mobili e macchine	€.		0	*0*				
4.20.50.20.030.030.00.000	Materiale per manutenzioni e riparazioni attrez. Tecnico economali	€.		0	*0*				
4.20.50.20.030.040.00.000	Materiale per manutenzioni e riparazioni automezzi (tutti)	€.		0	*0*				
4.20.50.20.030.080.00.000	Altro materiale per manutenzioni e riparazioni	€.		0	*0*				
4.20.50.20.080.010.00.000	Altri beni non sanitari	€.		0	*0*				

4.20.60.00.000.000.00.000	**B.15 Accantonamenti tipici dell'esercizio - Totale**	**€.**	**-**	**6**	***6***	**1**	**1**	**2**	**2**

COD_COGE_NI	*Descrizione*		*Preconsuntivo al 31/12/2015*	*Preventivo al 31/12/2016*	*Variazione*	*Budget primo trimestre 2016*	*Budget secondo trimestre 2016*	*Budget terzo trimestre 2016*	*Budget quarto trimestre 2016*
4.20.60.10.010.000.00.000	Accantonamenti per cause civili ed oneri processuali	€.		0	*0*				
4.20.60.10.020.000.00.000	Accantonamenti per contenzioso personale dipendente	€.		0	*0*				
4.20.60.10.040.000.00.000	Accantonamenti per copertura diretta dei rischi (autoassicurazione)	€.		0	*0*				
4.20.60.10.080.000.00.000	Altri accantonamenti per rischi	€.		0	*0*				
4.20.60.40.010.000.00.000	Acc. Rinnovi convenzioni MMG/Pls/MCA ed altri	€.		0	*0*				
4.20.60.40.020.000.00.000	Acc. Rinnovi contratt. - dirigenza medica	€.		0	*0*				
4.20.60.40.030.000.00.000	Acc. Rinnovi contratt.- dirigenza non medica	€.		0	*0*				
4.20.60.40.040.000.00.000	Acc. Rinnovi contratt.: - comparto	€.		0	*0*				
4.20.60.50.030.000.00.000	Accantonamenti per quote inutilizzate contributi vincolati dell'esercizio da soggetti pubblici (extra fondo) Vincolati	€.		0	*0*				
4.20.60.80.010.000.00.000	Altri accantonamenti	€.		6	*6*	1	1	2	2

Si ricorda che l'accantonamento al TFR va indicato nelle rispettive tabelle del personale;
che l'accantonamento al Fondo trattamento di fine mandato va indicato nella voce "costi per prestazioni di servizi"
accesa alle collaborazioni coordinate e continuative.

			Preconsuntivo al 31/12/2015	*Preventivo al 31/12/2016*	*Variazione*	*Budget primo trimestre 2016*	*Budget secondo trimestre 2016*	*Budget terzo trimestre 2016*	*Budget quarto trimestre 2016*
5.00.00.00.000.000.00.000	**C) PROVENTI ED ONERI FINANZIARI**	**€.**	**0**	**0**	***0***	**0**	**0**	**0**	**0**

			Preconsuntivo al 31/12/2015	*Preventivo al 31/12/2016*	*Variazione*	*Budget primo trimestre 2016*	*Budget secondo trimestre 2016*	*Budget terzo trimestre 2016*	*Budget quarto trimestre 2016*
5.10.00.00.000.000.00.000	**C) PROVENTI FINANZIARI (Parziale)**	**€.**	**0**	**0**	***0***	***0***	***0***	***0***	***0***

5.10.10.00.000.000.00.000	**C.1 Interessi attivi - Totale**	**€.**	**0**	**0**	***0***	**0**	**0**	**0**	**0**

COD_COGE_NI	*Descrizione*		*Preconsuntivo al 31/12/2015*	*Preventivo al 31/12/2016*	*Variazione*	*Budget primo trimestre 2016*	*Budget secondo trimestre 2016*	*Budget terzo trimestre 2016*	*Budget quarto trimestre 2016*
5.10.10.10.010.000.00.000	Interessi attivi su c/tesoreria	€.		0	*0*				
5.10.10.20.010.000.00.000	Interessi attivi su c/c bancari	€.		0	*0*				
5.10.10.20.020.000.00.000	Interessi attivi su c/c postali	€.		0	*0*				
5.10.10.30.010.000.00.000	Interessi attivi su titoli	€.		0	*0*				
5.10.10.30.020.000.00.000	Interessi attivi su crediti commerciali	€.		0	*0*				
5.10.10.30.080.000.00.000	Altri interessi attivi	€.		0	*0*				
5.10.10.30.090.000.00.000	Interessi attivi verso ATS-ASST-Fondazioni della Regione	€.		0	*0*				

Gli interessi attivi sono indicati al netto di eventuali ritenute erariali se sono relativi a conti utilizzati nell'attività istituzionale.
Nel caso siano relativi a conti utilizzati nell'attività commerciale, gli interessi attivi sono stati rilevati al lordo della ritenuta d'acconto.

5.10.20.00.000.000.00.000	**C.2 Altri proventi finanziari - Totale**	**€.**	**0**	**0**	***0***	**0**	**0**	**0**	**0**

COD_COGE_NI	*Descrizione*		*Preconsuntivo al 31/12/2015*	*Preventivo al 31/12/2016*	*Variazione*	*Budget primo trimestre 2016*	*Budget secondo trimestre 2016*	*Budget terzo trimestre 2016*	*Budget quarto trimestre 2016*
5.10.20.10.000.000.00.000	Proventi da partecipazioni	€.		0	*0*				
5.10.20.30.000.000.00.000	Proventi finanziari da titoli iscritti nelle immobilizzazioni	€.		0	*0*				
5.10.20.40.000.000.00.000	Altri proventi finanziari diversi dai precedenti	€.		0	*0*				

I dividendi sono stati indicati al netto della eventuale ritenuta d'acconto.

			Preconsuntivo al 31/12/2015	*Preventivo al 31/12/2016*	*Variazione*	*Budget primo trimestre 2016*	*Budget secondo trimestre 2016*	*Budget terzo trimestre 2016*	*Budget quarto trimestre 2016*
5.20.00.00.000.000.00.000	**C) ONERI FINANZIARI (Parziale)**	**€.**	**0**	**0**	***0***	***0***	***0***	***0***	***0***

5.20.10.00.000.000.00.000	**C.3 Interessi passivi - Totale**	**€.**	**0**	**0**	***0***	**0**	**0**	**0**	**0**

COD_COGE_NI	*Descrizione*		*Preconsuntivo al 31/12/2015*	*Preventivo al 31/12/2016*	*Variazione*	*Budget primo trimestre 2016*	*Budget secondo trimestre 2016*	*Budget terzo trimestre 2016*	*Budget quarto trimestre 2016*
5.20.10.10.010.000.00.000	Interessi passivi su c/c tesoreria	€.		0	*0*				
5.20.10.20.010.000.00.000	Interessi passivi su mutui	€.		0	*0*				
5.20.10.20.020.000.00.000	Commissioni su fidejussioni	€.		0	*0*				
5.20.10.30.010.000.00.000	Interessi passivi verso fornitori	€.		0	*0*				
5.20.10.30.020.000.00.000	Interessi passivi di mora	€.		0	*0*				

BOZZA

5.20.10.30.030.000.00.000	Interessi passivi canoni di leasing	€.		0	*0*				
5.20.10.30.070.000.00.000	Altri interessi passivi	€.		0	*0*				
5.20.10.30.080.000.00.000	Interessi passivi verso ATS-ASST-Fondazioni della Regione	€.		0	*0*				
5.20.20.00.000.000.00.000	**C.4 Altri oneri finanziari - Totale**	**€.**	**0**	**0**	***0***	**0**	**0**	**0**	**0**

COD_COGE_NI	*Descrizione*		*Preconsuntivo al 31/12/2015*	*Preventivo al 31/12/2016*	*Variazione*	*Budget primo trimestre 2016*	*Budget secondo trimestre 2016*	*Budget terzo trimestre 2016*	*Budget quarto trimestre 2016*
5.20.20.10.000.000.00.000	Altri oneri finanziari	€.		0	*0*				
5.20.20.20.000.000.00.000	Perdite su cambi	€.		0	*0*				

RLS.C.R.I.B.A.

			Preconsuntivo al 31/12/2015	Preventivo al 31/12/2016	Variazione	Budget primo trimestre 2016	Budget secondo trimestre 2016	Budget terzo trimestre 2016	Budget quarto trimestre 2016
6.00.00.00.000.000.00.000	**D) RETTIFICHE DI VALORE DI ATTIVITA' FINANZIARIE**	**€.**	**0**	**0**	**0**	**0**	**0**	**0**	**0**
6.10.00.00.000.000.00.000	**D.1 Rivalutazioni - Totale**	**€.**	**-**	**-**	**0**	**-**	**-**	**-**	**-**
COD_COGE_NI	*Descrizione*		*Preconsuntivo al 31/12/2015*	*Preventivo al 31/12/2016*	*Variazione*	*Budget primo trimestre 2016*	*Budget secondo trimestre 2016*	*Budget terzo trimestre 2016*	*Budget quarto trimestre 2016*
6.10.80.00.000.000.00.000	Altro	€.		0	0				
6.20.00.00.000.000.00.000	**D.2 Svalutazioni - Totale**	**€.**	**-**	**-**	**0**	**-**	**-**	**-**	**-**
COD_COGE_NI	*Descrizione*		*Preconsuntivo al 31/12/2015*	*Preventivo al 31/12/2016*	*Variazione*	*Budget primo trimestre 2016*	*Budget secondo trimestre 2016*	*Budget terzo trimestre 2016*	*Budget quarto trimestre 2016*
6.20.10.00.000.000.00.000	Di partecipazioni	€.		0	0				

			Preconsuntivo al 31/12/2015	Preventivo al 31/12/2016	Variazione	Budget primo trimestre 2016	Budget secondo trimestre 2016	Budget terzo trimestre 2016	Budget quarto trimestre 2016
7.00.00.00.000.000.00.000	**E) PROVENTI E ONERI Straordinari**	**€.**	**0**	**0**	**0**	**0**	**0**	**0**	**0**
7.10.00.00.000.000.00.000	**E.1) Proventi Straordinari - Totale**	**€.**	**-**	**-**	**0**	**-**	**-**	**-**	**-**
COD_COGE_NI	*Descrizione*		*Preconsuntivo al 31/12/2015*	*Preventivo al 31/12/2016*	*Variazione*	*Budget primo trimestre 2016*	*Budget secondo trimestre 2016*	*Budget terzo trimestre 2016*	*Budget quarto trimestre 2016*
7.10.10.10.000.000.00.000	Plusvalenze da cessione di beni	€.		0	0				
7.10.10.20.000.000.00.000	Plusvalenze da ATS-ASST-Fondazioni della Regione	€.		0	0				
7.10.10.80.000.000.00.000	Altre plusvalenze	€.		0	0				
7.10.20.10.000.000.00.000	Proventi da donazioni e liberalità diverse	€.		0	0				
7.10.30.10.000.000.00.000	Sopravvenienze e insussistenze attive verso ATS/ASST/Fondazioni della Regione	€.		0	0				
7.10.30.30.000.000.00.000	Sopravvenienze e insussistenze attive v/terzi relative al personale	€.		0	0				
7.10.30.40.000.000.00.000	Sopravvenienze e insussistenze attive v/terzi relative alle convenzioni con medici di base	€.		0	0				
7.10.30.50.000.000.00.000	Sopravvenienze e insussistenze attive v/terzi relative alle convenzioni per la specialistica	€.		0	0				
7.10.30.60.000.000.00.000	Sopravvenienze e insussistenze attive v/terzi relative all'acquisto prestaz. Sanitarie da operatori accreditati	€.		0	0				
7.10.30.70.000.000.00.000	Sopravvenienze e insussistenze attive v/terzi relative all'acquisto di beni e servizi	€.		0	0				
7.10.30.80.000.000.00.000	Altre sopravvenienze e insussistenze attive v/terzi	€.		0	0				
7.10.80.10.000.000.00.000	Altri proventi Straordinari	€.		0	0				
7.20.00.00.000.000.00.000	**E.2) Oneri Straordinari - Totale**	**€.**	**-**	**-**	**0**	**-**	**-**	**-**	**-**
COD_COGE_NI	*Descrizione*		*Preconsuntivo al 31/12/2015*	*Preventivo al 31/12/2016*	*Variazione*	*Budget primo trimestre 2016*	*Budget secondo trimestre 2016*	*Budget terzo trimestre 2016*	*Budget quarto trimestre 2016*
7.20.10.10.000.000.00.000	Minusvalenze	€.		0	0				
7.20.20.10.000.000.00.000	Oneri tributari da esercizi precedenti	€.		0	0				
7.20.30.10.000.000.00.000	Oneri da cause civili	€.		0	0				
7.20.40.10.000.000.00.000	Sopravvenienze e insussistenze passive verso ATS/ASST/Fondazioni della Regione relative alla mobilità intraregionale	€.		0	0				
7.20.40.15.000.000.00.000	Altre sopravvenienze e insussistenze passive verso ATS/ASST/Fondazioni della Regione	€.		0	0				
7.20.40.25.000.000.00.000	Sopravvenienze e insussistenze passive v/terzi relative al personale - dirigenza medica	€.		0	0				
7.20.40.30.000.000.00.000	Sopravvenienze e insussistenze passive v/terzi relative al personale - dirigenza non medica	€.		0	0				
7.20.40.35.000.000.00.000	Sopravvenienze e insussistenze passive v/terzi relative al personale - comparto	€.		0	0				
7.20.40.40.000.000.00.000	Sopravvenienze e insussistenze passive v/terzi relative alle convenzioni con medici di base	€.		0	0				
7.20.40.45.000.000.00.000	Sopravvenienze e insussistenze passive v/terzi relative alle convenzioni per la specialistica	€.		0	0				
7.20.40.50.000.000.00.000	Sopravvenienze e insussistenze passive v/terzi relative all'acquisto prestaz. sanitarie da operatori accreditati	€.		0	0				
7.20.40.60.000.000.00.000	Sopravvenienze e insussistenze passive v/terzi relative all'acquisto di beni e servizi	€.		0	0				
7.20.40.80.000.000.00.000	Altre sopravvenienze e insussistenze passive v/terzi	€.		0	0				
7.20.80.10.000.000.00.000	Altri oneri Straordinari	€.		0	0				

BOZZA

			Preconsuntivo al 31/12/2015	Preventivo al 31/12/2016	Variazione	Budget primo trimestre 2016	Budget secondo trimestre 2016	Budget terzo trimestre 2016	Budget quarto trimestre 2016
8.20.00.00.000.000.00.000	**Y. IMPOSTE E TASSE**	**€.**	**0**	**0**	***0***	**0**	**0**	**0**	**0**

COD_COGE_NI	*Descrizione*		*Preconsuntivo al 31/12/2015*	*Preventivo al 31/12/2016*	*Variazione*	*Budget primo trimestre 2016*	*Budget secondo trimestre 2016*	*Budget terzo trimestre 2016*	*Budget quarto trimestre 2016*
8.20.10.10.000.000.00.000	IRAP relativa a personale dipendente	€.		0	*0*				
8.20.10.20.000.000.00.000	IRAP relativa a collaboratori e personale assimilato a lavoro dipendente	€.		0	*0*				
8.20.10.30.000.000.00.000	IRAP relativa ad attività di libera professione (intramoenia)	€.		0	*0*				
8.20.10.40.000.000.00.000	IRAP relativa ad attività commerciali	€.		0	*0*				
8.20.20.10.000.000.00.000	IRES su attività istituzionale	€.		0	*0*				
8.20.20.20.000.000.00.000	IRES su attività commerciale	€.		0	*0*				
8.20.30.10.000.000.00.000	Accantonamento a F.do Imposte (Accertamenti, condoni, ecc.)	€.		0	*0*				

	TOTALE RICAVI	€.	-	13.576	13.576	3.389	3.393	3.396	3.398
	- Costi capitalizzati	€.	-	11.827	11.827	2.956	2.957	2.957	2.957
	TOTALE RICAVI (al netto dei Costi capitalizzati)	**€.**	**-**	**1.749**	**1.749**	**433**	**436**	**439**	**441**
	TOTALE COSTI	€.	-	13.576	13.576	3.389	3.393	3.396	3.398
	- Costi capitalizzati	€.	-	11.827	11.827	2.956	2.957	2.957	2.957
	TOTALE COSTI (al netto dei Costi capitalizzati)	**€.**	**-**	**1.749**	**1.749**	**433**	**436**	**439**	**441**
9.99.99.99.999.999.99.999	**RISULTATO ECONOMICO**	**€.**	**-**	**-**	**0**	**-**	**-**	**-**	**-**

P.N.S.C.R.I.B.A.

Codice Conto	PRESTAZIONI SANITARIE EROGATE IN REGIME DI INTRAMOENIA	Preconsuntivo al 31/12/2015	Preventivo al 31/12/2016	Variazione	Budget primo trimestre 2016	Budget secondo trimestre 2016	Budget terzo trimestre 2016	Budget quarto trimestre 2016
410201050001000000	Ricavi per prestazioni sanitarie intramoenia - Area ospedaliera	0	0	0	0	0	0	0
410201050002000000	Ricavi per prestazioni sanitarie intramoenia - Area specialistica	0	0	0	0	0	0	0
410201050003000000	Ricavi per prestazioni sanitarie intramoenia - Area sanità pubblica	0	0	0	0	0	0	0
410201050011000000	Ricavi per prestazioni sanitarie intramoenia - Consulenze (ex art. 55 c.1 lett. c), d) ed ex art. 57-58)	0	0	0	0	0	0	0
410201050012000000	Ricavi per prestazioni sanitarie intramoenia - Consulenze (ex art. 55 c.1 lett. c), d) ed ex art. 57-58) (Aziende sanitarie pubbliche della Regione)	0	0	0	0	0	0	0
410201050021000000	Ricavi per prestazioni sanitarie intramoenia - Altro	0	0	0	0	0	0	0
410201050022000000	Ricavi per prestazioni sanitarie intramoenia - Altro (Aziende sanitarie pubbliche della Regione)	0	0	0	0	0	0	0
	TOTALE RICAVI INTRAMOENIA	**0**	**0**	**0**	**0**	**0**	**0**	**0**
420101012001000000	Compartecipazione al personale per att. libero professionale intramoenia - Area ospedaliera	0	0	0	0	0	0	0
420101012001200000	Compartecipazione al personale per att. libero professionale intramoenia- Area specialistica	0	0	0	0	0	0	0
420101012001500000	Compartecipazione al personale per att. libero professionale intramoenia - Area sanità pubblica	0	0	0	0	0	0	0
420101012002000000	Servizi di consulenza sanitaria in area pagamento (art. 55 c.1 lett. c) d) ed ex art. 57-58 CCNL)	0	0	0	0	0	0	0
420101012002500000	Servizi di consulenza sanitaria in area pagamento (art. 55 c.1 lett. c) d) ed ex art. 57-58 CCNL) - attività v/ATS-ASST-Fondazioni della Regione	0	0	0	0	0	0	0
	TOTALE QUOTE RETROCESSE AL PERSONALE (ESCLUSO IRAP)	**0**	**0**	**0**	**0**	**0**	**0**	**0**
	IRAP relativa ad attività di libera professione (intramoenia)	0	0	0	0	0	0	0
	Accantonamento L. Balduzzi			0				
	Accantonamento al Fondo di perequazione			0				
	TOTALE COSTI INTRAMOENIA	**0**	**0**	**0**	**0**	**0**	**0**	**0**
	PRIMO MARGINE LIBERA PROFESSIONE	**0**	**0**	**0**	**0**	**0**	**0**	**0**
	Indennità di esclusività medica per attività di libera professione			0				
	Costi diretti aziendali			0				
	Costi generali aziendali			0				
	TOTALE ALTRI COSTI INTRAMOENIA	**0**	**0**	**0**	**0**	**0**	**0**	**0**

DISCRIBA

COD_COGE	Dettaglio nota integrativa di: ATS DI BERGAMO - Preventivo 2016		TOTALE N.I.	TOTALE FOGLIO CONS	Codice Azienda	ATS DELLA CITTA' METROPOLITANA DI MILANO	ATS DELL'INSUBRIA	ATS DELLA MONTAGNA	ATS DELLA BRIANZA	ATS DI BERGAMO	ATS DI BRESCIA	ATS DELLA VAL PADANA	ATS DI PAVIA
	(Valori in migliaia di Euro)			325		321	322	323	324	325	326	327	328
	Dettagli della voce:												
410302004001000000	Rimborso per acquisto altri beni da parte di Ats/Asst/Fondazioni della Regione	€	-										
	Dispositivi medici	€		-									
	Dispositivi medici impiantabili attivi	€		-									
	Dispositivi medico diagnostici in vitro (IVD)	€		-									
	Prodotti dietetici	€		-									
	Materiali per la profilassi (vaccini)	€		-									
	Prodotti chimici	€		-									
	Materiali e prodotti per uso veterinario	€		-									
	Altri beni e prodotti sanitari:	€		-									
	Totale dettaglio rimborsi per beni sanitari	€		-		-	-	-	-	-	-	-	-
	Prodotti alimentari	€		-									
	Materiali di guardaroba, di pulizia e di convivenza in genere	€		-									
	Combustibili, carburanti e lubrificanti	€		-									
	Supporti informatici e cancelleria	€		-									
	Materiale per la manutenzione	€		-									
	Altri beni e prodotti non sanitari:	€		-									
	Totale dettaglio rimborsi per beni non sanitari	€		-	**Quadratura**	-	-	-	-	-	-	-	-
	Totale dettaglio rimborsi (Altri)	€		-	***0***	-	-	-	-	-	-	-	-
	Dettagli della voce:												
420051080081000000	Altri beni e prodotti sanitari (escluso Specialità medicinali, ossigeno, emoderivati e sangue) da Ats/Asst/Fondazioni della Regione	€	-										
	Dispositivi medici	€		-									
	Dispositivi medici impiantabili attivi	€		-									
	Dispositivi medico diagnostici in vitro (IVD)	€		-									
	Prodotti dietetici	€		-									
	Materiali per la profilassi (vaccini)	€		-									
	Prodotti chimici	€		-									
	Materiali e prodotti per uso veterinario	€		-									
	Altri beni e prodotti sanitari:	€		-	**Quadratura**								
	Totale dettaglio acquisti per altri beni e prodotti sanitari	€		-	***0***	-	-	-	-	-	-	-	-
420052080081000000	Altri beni non sanitari da Ats/Asst/Fondazioni della Regione	€	-										
	Prodotti alimentari	€		-									
	Materiali di guardaroba, di pulizia e di convivenza in genere	€		-									
	Combustibili, carburanti e lubrificanti	€		-									
	Supporti informatici e cancelleria	€		-									
	Materiale per la manutenzione	€		-									
	Altri beni e prodotti non sanitari:	€		-	**Quadratura**								
	Totale dettaglio acqusti per altri beni non sanitari	€		-	***0***	-	-	-	-	-	-	-	-

RISERVATO

Dettaglio nota integrativa di: ATS DI BERGAMO - Preventivo 2016		ASST GRANDE OSPEDALE METROPOLITANO NIGUARDA	ASST SANTI PAOLO E CARLO	ASST FATEBENEFRATELLI SACCO	ASST CENTRO SPECIALISTICO ORTOPEDICO TRAUMATOLOGICO	ASST OVEST MILANESE	ASST RHODENSE	ASST NORD MILANO	ASST MELEGNANO E DELLA MARTESANA	ASST DI LODI	ASST DEI SETTE LAGHI	ASST DELLA VALLE OLONA	ASST LARIANA	ASST DELLA VALTELLINA E DELL'ALTO LARIO	ASST DELLA VALCAMONICA
(Valori in migliaia di Euro)		701	702	703	704	705	706	707	708	709	710	711	712	713	714
Dettagli della voce:															
Rimborso per acquisto altri beni da parte di Ats/Asst/Fondazioni della Regione	€														
Dispositivi medici	€														
Dispositivi medici impiantabili attivi	€														
Dispositivi medico diagnostici in vitro (IVD)	€														
Prodotti dietetici	€														
Materiali per la profilassi (vaccini)	€														
Prodotti chimici	€														
Materiali e prodotti per uso veterinario	€														
Altri beni e prodotti sanitari:	€														
Totale dettaglio rimborsi per beni sanitari	€	-	-	-	-	-	-	-	-	-	-	-	-	-	-
Prodotti alimentari	€														
Materiali di guardaroba, di pulizia e di convivenza in genere	€														
Combustibili, carburanti e lubrificanti	€														
Supporti informatici e cancelleria	€														
Materiale per la manutenzione	€														
Altri beni e prodotti non sanitari:	€														
Totale dettaglio rimborsi per beni non sanitari	€	-	-	-	-	-	-	-	-	-	-	-	-	-	-
Totale dettaglio rimborsi (Altri)	€	-	-	-	-	-	-	-	-	-	-	-	-	-	-
Dettagli della voce:															
Altri beni e prodotti sanitari (escluso Specialità medicinali, ossigeno, emoderivati e sangue) da Ats/Asst/Fondazioni della Regione	€														
Dispositivi medici	€														
Dispositivi medici impiantabili attivi	€														
Dispositivi medico diagnostici in vitro (IVD)	€														
Prodotti dietetici	€														
Materiali per la profilassi (vaccini)	€														
Prodotti chimici	€														
Materiali e prodotti per uso veterinario	€														
Altri beni e prodotti sanitari:	€														
Totale dettaglio acquisti per altri beni e prodotti sanitari	€	-	-	-	-	-	-	-	-	-	-	-	-	-	-
Altri beni non sanitari da Ats/Asst/Fondazioni della Regione	€														
Prodotti alimentari	€														
Materiali di guardaroba, di pulizia e di convivenza in genere	€														
Combustibili, carburanti e lubrificanti	€														
Supporti informatici e cancelleria	€														
Materiale per la manutenzione	€														
Altri beni e prodotti non sanitari:	€														
Totale dettaglio acqusti per altri beni non sanitari	€	-	-	-	-	-	-	-	-	-	-	-	-	-	-

A.S.C.R.I.B.A.

Dettaglio nota integrativa di: ATS DI BERGAMO - Preventivo 2016		ASST DI LECCO	ASST DI MONZA	ASST DI VIMERCATE	ASST PAPA GIOVANNI XXIII	ASST DI BERGAMO OVEST	ASST DI BERGAMO EST	ASST DEGLI SPEDALI CIVILI DI BRESCIA	ASST DELLA FRANCIACORTA	ASST DEL GARDA	ASST DI CREMONA	ASST DI MANTOVA	ASST DI CREMA	ASST DI PAVIA	INRCA CENTRO PER LE BRONC. - CASATENOVO
(Valori in migliaia di Euro)		715	716	717	718	719	720	721	722	723	724	725	726	727	920
Dettagli della voce:															
Rimborso per acquisto altri beni da parte di Ats/Asst/Fondazioni della Regione	€														
Dispositivi medici	€														
Dispositivi medici impiantabili attivi	€														
Dispositivi medico diagnostici in vitro (IVD)	€														
Prodotti dietetici	€														
Materiali per la profilassi (vaccini)	€														
Prodotti chimici	€														
Materiali e prodotti per uso veterinario	€														
Altri beni e prodotti sanitari:	€														
Totale dettaglio rimborsi per beni sanitari	€	-	-	-	-	-	-	-	-	-	-	-	-	-	-
Prodotti alimentari	€														
Materiali di guardaroba, di pulizia e di convivenza in genere	€														
Combustibili, carburanti e lubrificanti	€														
Supporti informatici e cancelleria	€														
Materiale per la manutenzione	€														
Altri beni e prodotti non sanitari:	€														
Totale dettaglio rimborsi per beni non sanitari	€	-	-	-	-	-	-	-	-	-	-	-	-	-	-
Totale dettaglio rimborsi (Altri)	€	-	-	-	-	-	-	-	-	-	-	-	-	-	-
Dettagli della voce:															
Altri beni e prodotti sanitari (escluso Specialità medicinali, ossigeno, emoderivati e sangue) da Ats/Asst/Fondazioni della Regione	€														
Dispositivi medici	€														
Dispositivi medici impiantabili attivi	€														
Dispositivi medico diagnostici in vitro (IVD)	€														
Prodotti dietetici	€														
Materiali per la profilassi (vaccini)	€														
Prodotti chimici	€														
Materiali e prodotti per uso veterinario	€														
Altri beni e prodotti sanitari:	€														
Totale dettaglio acquisti per altri beni e prodotti sanitari	€	-	-	-	-	-	-	-	-	-	-	-	-	-	-
Altri beni non sanitari da Ats/Asst/Fondazioni della Regione	€														
Prodotti alimentari	€														
Materiali di guardaroba, di pulizia e di convivenza in genere	€														
Combustibili, carburanti e lubrificanti	€														
Supporti informatici e cancelleria	€														
Materiale per la manutenzione	€														
Altri beni e prodotti non sanitari:	€														
Totale dettaglio acqusti per altri beni non sanitari	€	-	-	-	-	-	-	-	-	-	-	-	-	-	-

ATS BERGAMO

COD_COGE	Dettaglio nota integrativa di: ATS DI BERGAMO - Preventivo 2016		TOTALE N.I.	TOTALE FOGLIO CONS	Codice Azienda	ATS DELLA CITTA' METROPOLITANA DI MILANO	ATS DELL'INSUBRIA	ATS DELLA MONTAGNA	ATS DELLA BRIANZA	ATS DI BERGAMO	ATS DI BRESCIA	ATS DELLA VAL PADANA	ATS DI PAVIA	ASST GRANDE OSPEDALE METROPOLITANO NIGUARDA	ASST SANTI PAOLO E CARLO	ASST FATEBENEFRATELLI SACCO	ASST CENTRO SPECIALISTICO ORTOPEDICO TRAUMATOLOGICO	ASST OVEST MILANESE	ASST RHODENSE	ASST NORD MILANO	ASST MELEGNANO E DELLA MARTESANA	ASST DI LODI	ASST DEI SETTE LAGHI	ASST DELLA VALLE OLONA
	(Valori in migliaia di Euro)			325		321	322	323	324	325	326	327	328	701	702	703	704	705	706	707	708	709	710	711
	A.1. Contributi in conto esercizio.																							
410102003001000000	Contributi vincolati da ATS/ASST/Fondazioni della regione (extra fondo)	€	0	0	325	0	0	0	0	0	0	0	0	0	0	0	0	0	0	0	0	0	0	0
410102003002000000	Altri contributi da ATS/ASST/Fondazioni della regione (extra fondo)	€	0	0	325	0	0	0	0	0	0	0	0	0	0	0	0	0	0	0	0	0	0	0
	A.2. Proventi e ricavi diversi.																							
410201001001000000	ricavi per prestazioni drg per la ATS di appartenenza	€	0	0	325	0	0	0	0	0	0	0	0	0	0	0	0	0	0	0	0	0	0	0
410201001002000000	ricavi per prestazioni drg per altre ATS lombarde	€	0	0	325	0	0	0	0	0	0	0	0	0	0	0	0	0	0	0	0	0	0	0
410201002001000000	ricavi per prestazioni attivita' ambulatoriale per la ATS di appartenenza	€	0	0	325	0	0	0	0	0	0	0	0	0	0	0	0	0	0	0	0	0	0	0
410201002002000000	ricavi per prestazioni attivita' ambulatoriale per altre ATS lombarde	€	0	0	325	0	0	0	0	0	0	0	0	0	0	0	0	0	0	0	0	0	0	0
410201002011000000	ricavi per prestazioni di "screening" ATS di appartenenza	€	0	0	325	0	0	0	0	0	0	0	0	0	0	0	0	0	0	0	0	0	0	0
410201002012000000	ricavi per prestazioni di "screening" altre ATS della regione	€	0	0	325	0	0	0	0	0	0	0	0	0	0	0	0	0	0	0	0	0	0	0
410201002021000000	ricavi per Neuro-psichiatria Infantile (Uonpia) per la ATS di appartenenza	€	0	0	325	0	0	0	0	0	0	0	0	0	0	0	0	0	0	0	0	0	0	0
410201002022000000	ricavi per Neuro-psichiatria Infantile (Uonpia) per altre ATS lombarde	€	0	0	325	0	0	0	0	0	0	0	0	0	0	0	0	0	0	0	0	0	0	0
410201003001000000	ricavi per attivita' di psichiatria (circ. 46/san) per la ATS di appartenenza	€	0	0	325	0	0	0	0	0	0	0	0	0	0	0	0	0	0	0	0	0	0	0
410201003002000000	ricavi per attivita' di psichiatria (circ. 46/san) per altre ATS lombarde	€	0	0	325	0	0	0	0	0	0	0	0	0	0	0	0	0	0	0	0	0	0	0
410201004001000000	ricavi per farmaci File F per la ATS di appartenenza	€	0	0	325	0	0	0	0	0	0	0	0	0	0	0	0	0	0	0	0	0	0	0
410201004002000000	ricavi per farmaci File F per altre ATS lombarde	€	0	0	325	0	0	0	0	0	0	0	0	0	0	0	0	0	0	0	0	0	0	0
410201004008000000	ricavi per i farmaci File F per carcerati (per conto Istituti penitenziari)	€	0	0	325	0	0	0	0	0	0	0	0	0	0	0	0	0	0	0	0	0	0	0
410201005001000000	ricavi per farmaci erogati in "Doppio Canale" per ATS di appartenenza	€	0	0	325	0	0	0	0	0	0	0	0	0	0	0	0	0	0	0	0	0	0	0
410201005002000000	ricavi per farmaci erogati in "Doppio Canale" per altre ATS lombarde	€	0	0	325	0	0	0	0	0	0	0	0	0	0	0	0	0	0	0	0	0	0	0
410201006001000000	ricavi per farmaci erogati in "Primo ciclo" per ATS di appartenenza	€	0	0	325	0	0	0	0	0	0	0	0	0	0	0	0	0	0	0	0	0	0	0
410201006002000000	ricavi per farmaci erogati in "Primo ciclo" per altre ATS lombarde	€	0	0	325	0	0	0	0	0	0	0	0	0	0	0	0	0	0	0	0	0	0	0
410201010001000000	Prestazioni di servizi MMG, PLS, Continuità assistenziale per ATS di appartenenza	€	0	0	325	0	0	0	0	0	0	0	0	0	0	0	0	0	0	0	0	0	0	0
410201010002000000	Prestazioni di servizi MMG, PLS, Continuità assistenziale per altre ATS lombarde	€	0	0	325	0	0	0	0	0	0	0	0	0	0	0	0	0	0	0	0	0	0	0
410201011001000000	Prestazioni servizi farmaceutica convenzionata per ATS di appartenenza	€	0	0	325	0	0	0	0	0	0	0	0	0	0	0	0	0	0	0	0	0	0	0
410201011002000000	Prestazioni servizi farmaceutica convenzionata per altre ATS lombarde	€	0	0	325	0	0	0	0	0	0	0	0	0	0	0	0	0	0	0	0	0	0	0
410201012001000000	Prestazioni termali per ATS di appartenenza	€	0	0	325	0	0	0	0	0	0	0	0	0	0	0	0	0	0	0	0	0	0	0
410201012002000000	Prestazioni termali per altre ATS lombarde	€	0	0	325	0	0	0	0	0	0	0	0	0	0	0	0	0	0	0	0	0	0	0
410201013001000000	Prestazioni di trasporto ambulanze ed elisoccorso per ATS di appartenenza	€	0	0	325	0	0	0	0	0	0	0	0	0	0	0	0	0	0	0	0	0	0	0
410201013002000000	Prestazioni di trasporto ambulanze ed elisoccorso per ATS/ASST/Irccs della Regione	€	0	0	325	0	0	0	0	0	0	0	0	0	0	0	0	0	0	0	0	0	0	0
410201019001000000	Altre prestazioni sanitarie v/ATS di appartenenza	€	0	0	325	0	0	0	0	0	0	0	0	0	0	0	0	0	0	0	0	0	0	0
410201019002000000	Altre prestazioni sanitarie verso altre ATS/ASST/Fondazioni lombardi	€	0	0	325	0	0	0	0	0	0	0	0	0	0	0	0	0	0	0	0	0	0	0
410201020001000000	Altre prestazioni socio sanitarie v/ ATS di appartenenza	€	0	0	325	0	0	0	0	0	0	0	0	0	0	0	0	0	0	0	0	0	0	0
410201020001500000	Ricavi per Voucher socio-sanitari ATS della Regione	€	0	0	325	0	0	0	0	0	0	0	0	0	0	0	0	0	0	0	0	0	0	0
410201020002000000	Altre prestazioni socio sanitarie verso altre ATS/ASST/Fondazioni lombardi	€	0	0	325	0	0	0	0	0	0	0	0	0	0	0	0	0	0	0	0	0	0	0
410201030001000000	Ricavi per consulenza sanitaria per ATS di appartenenza	€	0	0	325	0	0	0	0	0	0	0	0	0	0	0	0	0	0	0	0	0	0	0
410201030002000000	Ricavi per consulenza sanitaria v/altre ATS-ASST-Fondazioni della Regione	€	0	0	325	0	0	0	0	0	0	0	0	0	0	0	0	0	0	0	0	0	0	0
410201050012000000	Ricavi per servizi di consulenza sanitaria in area pagamento (art. 55 c.1 lett. c) d) ed ex art. 57-58 CCNL) verso ATS-ASST-Fondazioni della Regione	€	0	0	325	0	0	0	0	0	0	0	0	0	0	0	0	0	0	0	0	0	0	0
410201050022000000	Ricavi per prestazioni sanitarie intramoenia - Altro verso ATS-ASST-Fondazioni della Regione	€	0	0	325	0	0	0	0	0	0	0	0	0	0	0	0	0	0	0	0	0	0	0
410201060080000000	Ricavi di ATS per attività di prevenzione, salute ambiente di lavoro, igiene pubblica ed ambientale verso ATS/ASST/Fondazioni della Regione	€	6	6	325	0	0	0	0	0	0	0	0	0	0	0	0	0	0	0	0	0	0	0
410201065002000000	Ricavi di ATS per sanzioni amministrative art. 12-bis, L.R. 31/1997 ATS/ASST/Fondazioni della Regione	€	6	6	325	0	0	0	0	0	0	0	0	0	0	0	0	0	0	0	0	0	0	0
410202005002000000	Ricavi per formazione verso ATS/ASST/Fondazioni della Regione	€	1	1	325	0	0	0	0	0	0	0	0	0	0	0	0	0	0	0	0	0	0	0
410202008001000000	Altri ricavi per prestazioni non sanitarie verso ATS/ASST/Fondazioni della Regione	€	431	431	325	0	0	0	0	0	0	0	0	0	0	0	0	0	0	0	0	0	0	0
410203008001000000	Altri proventi diversi verso ATS/ASST/Fondazioni della Regione	€	0	0	325	0	0	0	0	0	0	0	0	0	0	0	0	0	0	0	0	0	0	0
	A.3) Concorsi, recuperi, rimborsi per attività tipiche.																							
410302001001000000	Rimborso personale comandato e convenzionato c/o ATS/ASST/Fondazioni della Regione	€	0	0	325	0	0	0	0	0	0	0	0	0	0	0	0	0	0	0	0	0	0	0
410302002001000000	Rimborsi per Cessione di farmaci ed emoderivati verso ATS/ASST/Fondazioni della Regione [ESCLUSI EMODERIVATI GESTITI VIA CONSORZIO INTERREGIONALE]	€	0	0	325	0	0	0	0	0	0	0	0	0	0	0	0	0	0	0	0	0	0	0
410302002001200000	Rimborsi per Cessione emoderivati verso ATS/ASST/Fondazioni della Regione [SOLAMENTE OVE GESTITI NELL'AMBITO DEL CONSORZIO INTERREGIONALE]	€	0	0	325	0	0	0	0	0	0	0	0	0	0	0	0	0	0	0	0	0	0	0
410302003001000000	Rimborsi per Cessione di sangue ed emocomponenti verso ATS/ASST/Fondazioni della Regione	€	0	0	325	0	0	0	0	0	0	0	0	0	0	0	0	0	0	0	0	0	0	0
410302004001000000	Rimborso per acquisto altri beni da parte di ATS/ASST/Fondazioni della Regione	€	0	0	325	0	0	0	0	0	0	0	0	0	0	0	0	0	0	0	0	0	0	0
410302005001000000	Altri concorsi, recuperi e rimborsi per attività tipiche da parte di ATS/ASST/Fondazioni della Regione	€	0	0	325	0	0	0	0	0	0	0	0	0	0	0	0	0	0	0	0	0	0	0
	B.1) Acquisti di beni																							
420051001081000000	Farmaceutici: Specialità Medicinali da ATS/ASST/Fondazioni della Regione	€	0	0	325	0	0	0	0	0	0	0	0	0	0	0	0	0	0	0	0	0	0	0
420051001082000000	Farmaceutici: Specialità Medicinali (Doppio Canale ex Nota CUF 37) da ATS/ASST/Fondazioni della Regione	€	0	0	325	0	0	0	0	0	0	0	0	0	0	0	0	0	0	0	0	0	0	0
420051002081000000	Farmaceutici: Ossigeno da ATS/ASST/Fondazioni della Regione	€	0	0	325	0	0	0	0	0	0	0	0	0	0	0	0	0	0	0	0	0	0	0
420051002082000000	Farmaceutici: Ossigeno (Doppio Canale) da ATS/ASST/Fondazioni della Regione	€	0	0	325	0	0	0	0	0	0	0	0	0	0	0	0	0	0	0	0	0	0	0
420051003081000000	Emoderivati da ATS/ASST/Fondazioni della Regione [ESCLUSI EMODERIVATI GESTITI VIA CONSORZIO INTERREGIONALE]	€	0	0	325	0	0	0	0	0	0	0	0	0	0	0	0	0	0	0	0	0	0	0
420051003081200000	Emoderivati da ATS/ASST/Fondazioni della Regione [SOLAMENTE OVE GESTITI NELL'AMBITO DEL CONSORZIO INTERREGIONALE]	€	0	0	325	0	0	0	0	0	0	0	0	0	0	0	0	0	0	0	0	0	0	0
420051003082000000	Emoderivati (Doppio Canale ex Nota CUF 37) da ATS/ASST/Fondazioni della Regione	€	0	0	325	0	0	0	0	0	0	0	0	0	0	0	0	0	0	0	0	0	0	0
420051013081000000	Sangue ed emocomponenti da ATS/ASST/Fondazioni della Regione	€	0	0	325	0	0	0	0	0	0	0	0	0	0	0	0	0	0	0	0	0	0	0
420051080081000000	Altri beni e prodotti sanitari (escluso Specialità medicinali, ossigeno, emoderivati e sangue) da ATS/ASST/Fondazioni della Regione	€	0	0	325	0	0	0	0	0	0	0	0	0	0	0	0	0	0	0	0	0	0	0
420052080081000000	Altri beni non sanitari da ATS/ASST/Fondazioni della Regione	€	0	0	325	0	0	0	0	0	0	0	0	0	0	0	0	0	0	0	0	0	0	0
	B.2) Acquisti di servizi																							
420101003001010010	acquisto di prestazioni ambulatoriali da strutture pubbliche ubicate nel proprio territorio: ASST/ATS/Fondazioni pubbliche	€	108459	108459	325	0	0	0	0	0	0	0	0	0	0	0	0	0	0	0	0	0	0	0
420101003001010030	acquisto di prestazioni ambulatoriali in strutture pubbliche ubicate in altre province della Lombardia: ASST/ATS/Fondazioni pubbliche	€	11636	11636	325	0	0	0	0	0	0	0	0	370	116	371	86	43	50	158	580	90	73	51
420101003003010010	Prestazioni di "screening" in strutture pubbliche ubicate nel proprio territorio: ASST/ATS/Fondazioni pubbliche	€	1421	1421	325	0	0	0	0	0	0	0	0	0	0	0	0	0	0	0	0	0	0	0
420101003003010030	Prestazioni di "screening" in strutture pubbliche ubicate in altre province della Lombardia: ASST/ATS/Fondazioni pubbliche	€	0	0	325	0	0	0	0	0	0	0	0	0	0	0	0	0	0	0	0	0	0	0
420101003004010010	acquisto di prestazioni di Neuro-psichiatria Infantile (Uonpia) in strutture pubbliche ubicate nel proprio territorio: ASST/ATS/Fondazioni pubbliche	€	4330	4330	325	0	0	0	0	0	0	0	0	0	0	0	0	0	0	0	0	0	0	0
420101003004010030	acquisto di prestazioni di Neuro-psichiatria Infantile (Uonpia) in strutture pubbliche ubicate in altre province della Lombardia: ASST/ATS/Fondazioni pubbliche	€	93	93	325	4	22	0	0	0	0	0	0	0	5	1	1	0	0	2	0	0	0	6
420101006001010000	acquisto di Drg da strutture pubbliche ubicate nel proprio territorio: ASST/Fondazioni pubbliche	€	273850	273850	325	0	0	0	0	0	0	0	0	0	0	0	0	0	0	0	0	0	0	0
420101006001030000	acquisto di Drg da strutture pubbliche ubicate in altre province della Lombardia: ATS/ASST/Fondazioni pubbliche	€	34942	34942	325	0	0	0	0	0	0	0	0	1.838	648	812	838	316	142	781	657	136	203	184
420101007001010000	acquisto di prestazioni di psichiatria in strutture pubbliche ubicate nel proprio territorio: ASST/Fondazioni pubbliche	€	19357	19357	325	0	0	0	0	0	0	0	0	0	0	0	0	0	0	0	0	0	0	0
420101007001030000	acquisto di prestazioni di psichiatria in strutture pubbliche ubicate in altre province lombarde: ATS/ASST/Fondazioni pubbliche	€	143	143	325	0	0	0	0	0	0	0	0	7	0	15	0	0	3	1	1	0	0	0
420101008001010000	acquisto farmaci file F da struture pubbliche ubicate nel proprio territorio: ASST/Fondazioni pubbliche	€	72838	72838	325	0	0	0	0	0	0	0	0	0	0	0	0	0	0	0	0	0	0	0
420101008001030000	acquisto farmaci file F da strutture pubbliche ubicate in altre province della Regione: ATS/ASST/Fondazioni pubbliche	€	15344	15344	325	0	0	0	0	0	0	0	0	605	206	2.603	1.807	39	5	42	69	188	34	110
420101008001050000	acquisto farmaci file F da Istituti penitenziari (anche per il tramite di ASST/Fondazioni pubbliche)	€	0	0	325	0	0	0	0	0	0	0	0	0	0	0	0	0	0	0	0	0	0	0
420101008003010000	acquisto farmaci "Doppio canale" (ex Nota CUF 37 più ossigeno) da strutture pubbliche ubicate nel proprio territorio (rimborso farmaco più servizio): ASST/Fondazioni pubbliche	€	14310	14310	325	0	0	0	0	0	0	0	0	0	0	0	0	0	0	0	0	0	0	0
420101008003030000	acquisto farmaci "Doppio canale" (ex Nota CUF 37 più ossigeno) da strutture pubbliche ubicate in altre province (rimborso farmaco più servizio): ATS/ASST/Fondazioni pubbliche	€	5929	5929	325	0	0	0	0	0	0	0	0	247	427	62	493	9	5	157	76	66	5	157
420101008005010000	acquisto farmaci "Primo Ciclo" da strutture pubbliche ubicate nel proprio territorio: ASST/Fondazioni pubbliche	€	295	295	325	0	0	0	0	0	0	0	0	0	0	0	0	0	0	0	0	0	0	0
420101008005030000	acquisto farmaci "Primo Ciclo" da strutture pubbliche ubicate in altre province della Regione: ASST/Fondazioni pubbliche	€	30	30	325	0	0	0	0	0	0	0	0	2	0	0	0	0	1	2	0	0	0	0
420101011001040050	Acquisto di voucher sociosanitari da ATS/ASST/Fondazioni della Regione	€	0	0	325	0	0	0	0	0	0	0	0	0	0	0	0	0	0	0	0	0	0	0
420101011001080010	altri acquisti di prestazioni di servizi socio sanitari da ATS/ASST/Fondazioni della Regione	€	0	0	325	0	0	0	0	0	0	0	0	0	0	0	0	0	0	0	0	0	0	0
420101011001080110	altri acquisti di prestazioni di servizi socio assistenziali da ATS/ASST/Fondazioni della Regione	€	0	0	325	0	0	0	0	0	0	0	0	0	0	0	0	0	0	0	0	0	0	0
420101012002500000	Servizi di consulenza sanitaria in area pagamento (art. 55 c.1 lett. c) d) ed ex art. 57-58 CCNL) - attività v/ATS-ASST-Fondazioni della Regione	€	0	0	325	0	0	0	0	0	0	0	0	0	0	0	0	0	0	0	0	0	0	0
420101012003500000	Servizi di consulenza sanitaria in area pagamento (art. 55 c.2 CCNL) v/ATS-ASST-Fondazioni della Regione	€	0	0	325	0	0	0	0	0	0	0	0	0	0	0	0	0	0	0	0	0	0	0
420101013001035000	Altre Contribuzioni Passive e sussidi verso altre ATS/ASST/Fondazioni della regione	€	0	0	325	0	0	0	0	0	0	0	0	0	0	0	0	0	0	0	0	0	0	0
420101014001010000	Consulenze sanitarie da ATS/ASST/Fondazioni della Regione	€	38	38	325	0	0	0	0	0	0	0	0	0	0	0	0	0	0	0	0	0	0	0
420101014001015000	Consulenze socio-sanitarie da ATS/ASST/Fondazioni della Regione	€	0	0	325	0	0	0	0	0	0	0	0	0	0	0	0	0	0	0	0	0	0	0
420101014001020000	Consulenze scientifiche da ATS/ASST/Fondazioni della Regione	€	0	0	325	0	0	0	0	0	0	0	0	0	0	0	0	0	0	0	0	0	0	0
420101014003010000	Rimborso degli oneri stipendiali del personale sanitario che presta servizio in azienda in posizione di comando in ATS/ASST/Fondazioni della Regione	€	0	0	325	0	0	0	0	0	0	0	0	0	0	0	0	0	0	0	0	0	0	0
420101015001010000	Altre prestazioni per servizi sanitari da ATS/ASST/Fondazioni della Regione	€	2540	2540	325	0	0	0	0	0	0	0	0	0	0	0	0	8	0	0	0	0	0	0
420101015001015000	Altre prestazioni per servizi socio sanitari da ATS/ASST/Fondazioni della Regione	€	0	0	325	0	0	0	0	0	0	0	0	0	0	0	0	0	0	0	0	0	0	0
420102001004010000	Acquisto di altri servizi non sanitari da ATS/ASST/Fondazioni della Regione	€	213	213	325	0	0	0	0	0	0	0	0	0	0	0	0	0	0	0	0	0	0	0
420102002001010010	Consulenze non sanitarie da ATS/ASST/Fondazioni della Regione	€	0	0	325	0	0	0	0	0	0	0	0	0	0	0	0	0	0	0	0	0	0	0
420102002003010000	Rimborso degli oneri stipendiali del personale non sanitario che presta servizio in azienda in posizione di comando in ATS/ASST/Fondazioni della Regione	€	106	106	325	0	0	0	0	0	0	0	0	0	0	0	0	0	0	0	60	0	0	0
420102003002000000	Formazione esternalizzata da ATS/ASST/Fondazioni della Regione	€	0	0	325	0	0	0	0	0	0	0	0	0	0	0	0	0	0	0	0	0	0	0
	B.3) Manutenzione e riparazione (ordinaria esternalizzata)																							
420159000000000000	Manutenzioni e riparazioni da ATS/ASST/Fondazioni della Regione	€	0	0	325	0	0	0	0	0	0	0	0	0	0	0	0	0	0	0	0	0	0	0
	B.4) Godimento di beni di terzi																							
420208001000000000	Locazioni e noleggi da ATS/ASST/Fondazioni della Regione	€	0	0	325	0	0	0	0	0	0	0	0	0	0	0	0	0	0	0	0	0	0	0
	B.9 Oneri diversi di gestione																							
420304001200000000	Indennità, rimborso spese e oneri sociali per il direttore generale, direttore sanitario,	€	144	144	325	0	0	0	0	0	0	0	0	0	0	0	0	0	0	0	0	0	0	0
420304002200000000	Indennità, rimborso spese e oneri sociali per il direttore scientifico a carico del	€	0	0	325	0	0	0	0	0	0	0	0	0	0	0	0	0	0	0	0	0	0	0
420304003200000000	Indennità, rimborso spese e oneri sociali per il direttore sociale a carico del Bilancio	€	0	0	325	0	0	0	0	0	0	0	0	0	0	0	0	0	0	0	0	0	0	0
420305002000000000	Sanzioni verso ATS della Regione	€	0	0	325	0	0	0	0	0	0	0	0	0	0	0	0	0	0	0	0	0	0	0
	C.1 Interessi attivi																							
510103009000000000	Interessi attivi verso ATS-ASST-Fondazioni della Regione	€	0	0	325	0	0	0	0	0	0	0	0	0	0	0	0	0	0	0	0	0	0	0
	C.3 Interessi passivi																							
520103008000000000	Interessi passivi verso ATS-ASST-Fondazioni della Regione	€	0	0	325	0	0	0	0	0	0	0	0	0	0	0	0	0	0	0	0	0	0	0
	E.1) Proventi Straordinari																							
710102000000000000	Plusvalenze da ATS-ASST-Fondazioni della Regione	€	0	0	325	0	0	0	0	0	0	0	0	0	0	0	0	0	0	0	0	0	0	0
710301000000000000	Sopravvenienze e insussistenze attive verso ATS/ASST/Fondazioni della Regione	€	0	0	325	0	0	0	0	0	0	0	0	0	0	0	0	0	0	0	0	0	0	0
	E.2) Oneri Straordinari																							
720102000000000000	Minusvalenze da ATS-ASST-Fondazioni della Regione	€	0	0	325	0	0	0	0	0	0	0	0	0	0	0	0	0	0	0	0	0	0	0
720401000000000000	Sopravvenienze e insussistenze passive verso ATS/ASST/Fondazioni della Regione relative alla mobilità intraregionale	€	0	0	325	0	0	0	0	0	0	0	0	0	0	0	0	0	0	0	0	0	0	0
720401500000000000	Altre sopravvenienze e insussistenze passive verso ATS/ASST/Fondazioni della Regione	€	0	0	325	0	0	0	0	0	0	0	0	0	0	0	0	0	0	0	0	0	0	0

Dettaglio nota integrativa di: ATS DI BERGAMO - Preventivo 2016		ASST LARIANA	ASST DELLA VALTELLINA E DELL'ALTO LARIO	ASST DELLA VALCAMONICA	ASST DI LECCO	ASST DI MONZA	ASST DI VIMERCATE	ASST PAPA GIOVANNI XXIII	ASST DI BERGAMO OVEST	ASST DI BERGAMO EST	ASST DEGLI SPEDALI CIVILI DI BRESCIA	ASST DELLA FRANCIACORTA	ASST DEL GARDA	ASST DI CREMONA	ASST DI MANTOVA	ASST DI CREMA	ASST DI PAVIA	INRCA CENTRO PER LE BRONC. - CASATENOVO	IRCCS ISTITUTO NAZIONALE DEI TUMORI	IRCCS ISTITUTO NEUROLOGICO CARLO BESTA	IRCCS POLICLINICO SAN MATTEO	IRCCS OSPEDALE POLICLINICO DI MILANO
(Valori in migliaia di Euro)		712	713	714	715	716	717	718	719	720	721	722	723	724	725	726	727	920	922	923	924	925
A.1. Contributi in conto esercizio.																						
Contributi vincolati da ATS/ASST/Fondazioni della regione (extra fondo)	€	0	0	0	0	0	0	0	0	0	0	0	0	0	0	0	0	0	0	0	0	0
Altri contributi da ATS/ASST/Fondazioni della regione (extra fondo)	€	0	0	0	0	0	0	0	0	0	0	0	0	0	0	0	0	0	0	0	0	0
A.2. Proventi e ricavi diversi.																						
ricavi per prestazioni drg per la ATS di appartenza	€	0	0	0	0	0	0	0	0	0	0	0	0	0	0	0	0	0	0	0	0	0
ricavi per prestazioni drg per altre ATS lombarde	€	0	0	0	0	0	0	0	0	0	0	0	0	0	0	0	0	0	0	0	0	0
ricavi per prestazioni attivita' ambulatoriale per la ATS di appartenenza	€	0	0	0	0	0	0	0	0	0	0	0	0	0	0	0	0	0	0	0	0	0
ricavi per prestazioni attivita' ambulatoriale per altre ATS lombarde	€	0	0	0	0	0	0	0	0	0	0	0	0	0	0	0	0	0	0	0	0	0
ricavi per prestazioni di "screening" ATS di appartenenza	€	0	0	0	0	0	0	0	0	0	0	0	0	0	0	0	0	0	0	0	0	0
ricavi per prestazioni di "screening" altre ATS della regione	€	0	0	0	0	0	0	0	0	0	0	0	0	0	0	0	0	0	0	0	0	0
ricavi per Neuro-psichiatria Infantile (Uonpia) per la ATS di appartenenza	€	0	0	0	0	0	0	0	0	0	0	0	0	0	0	0	0	0	0	0	0	0
ricavi per Neuro-psichiatria Infantile (Uonpia) per altre ATS lombarde	€	0	0	0	0	0	0	0	0	0	0	0	0	0	0	0	0	0	0	0	0	0
ricavi per attivita' di psichiatria (circ. 46/san) per la ATS di appartenenza	€	0	0	0	0	0	0	0	0	0	0	0	0	0	0	0	0	0	0	0	0	0
ricavi per attivita' di psichiatria (circ. 46/san) per altre ATS lombarde	€	0	0	0	0	0	0	0	0	0	0	0	0	0	0	0	0	0	0	0	0	0
ricavi per farmaci File F per la ATS di appartenenza	€	0	0	0	0	0	0	0	0	0	0	0	0	0	0	0	0	0	0	0	0	0
ricavi per farmaci File F per altre ATS lombarde	€	0	0	0	0	0	0	0	0	0	0	0	0	0	0	0	0	0	0	0	0	0
ricavi per i farmaci File F per carcerati (per conto Istituti penitenziari)	€	0	0	0	0	0	0	0	0	0	0	0	0	0	0	0	0	0	0	0	0	0
ricavi per farmaci erogati in "Doppio Canale" per ATS di appartenenza	€	0	0	0	0	0	0	0	0	0	0	0	0	0	0	0	0	0	0	0	0	0
ricavi per farmaci erogati in "Doppio Canale" per altre ATS lombarde	€	0	0	0	0	0	0	0	0	0	0	0	0	0	0	0	0	0	0	0	0	0
ricavi per farmaci erogati in "Primo ciclo" per ATS di appartenenza	€	0	0	0	0	0	0	0	0	0	0	0	0	0	0	0	0	0	0	0	0	0
ricavi per farmaci erogati in "Primo ciclo" per altre ATS lombarde	€	0	0	0	0	0	0	0	0	0	0	0	0	0	0	0	0	0	0	0	0	0
Prestazioni di servizi MMG, PLS, Continuità assistenziale per ATS di appartenenza	€	0	0	0	0	0	0	0	0	0	0	0	0	0	0	0	0	0	0	0	0	0
Prestazioni di servizi MMG, PLS, Continuità assistenziale per altre ATS lombarde	€	0	0	0	0	0	0	0	0	0	0	0	0	0	0	0	0	0	0	0	0	0
Prestazioni servizi farmaceutica convenzionata per ATS di appartenenza	€	0	0	0	0	0	0	0	0	0	0	0	0	0	0	0	0	0	0	0	0	0
Prestazioni servizi farmaceutica convenzionata per altre ATS lombarde	€	0	0	0	0	0	0	0	0	0	0	0	0	0	0	0	0	0	0	0	0	0
Prestazioni termali per ATS di appartenenza	€	0	0	0	0	0	0	0	0	0	0	0	0	0	0	0	0	0	0	0	0	0
Prestazioni termali per altre ATS lombarde	€	0	0	0	0	0	0	0	0	0	0	0	0	0	0	0	0	0	0	0	0	0
Prestazioni di trasporto ambulanze ed elisoccorso per ATS di appartenenza	€	0	0	0	0	0	0	0	0	0	0	0	0	0	0	0	0	0	0	0	0	0
Prestazioni di trasporto ambulanze ed elisoccorso per ATS/ASST/Irccs della Regione	€	0	0	0	0	0	0	0	0	0	0	0	0	0	0	0	0	0	0	0	0	0
Altre prestazioni sanitarie v/ATS di appartenenza	€	0	0	0	0	0	0	0	0	0	0	0	0	0	0	0	0	0	0	0	0	0
Altre prestazioni sanitarie verso altre ATS/ASST/Fondazioni lombardi	€	0	0	0	0	0	0	0	0	0	0	0	0	0	0	0	0	0	0	0	0	0
Altre prestazioni socio sanitarie v/ ATS di appartenenza	€	0	0	0	0	0	0	0	0	0	0	0	0	0	0	0	0	0	0	0	0	0
Ricavi per Voucher socio-sanitari ATS della Regione	€	0	0	0	0	0	0	0	0	0	0	0	0	0	0	0	0	0	0	0	0	0
Altre prestazioni socio sanitarie verso altre ATS/ASST/Fondazioni lombardi	€	0	0	0	0	0	0	0	0	0	0	0	0	0	0	0	0	0	0	0	0	0
Ricavi per consulenza sanitaria per ATS di appartenenza	€	0	0	0	0	0	0	0	0	0	0	0	0	0	0	0	0	0	0	0	0	0
Ricavi per consulenza sanitaria v/altre ATS-ASST-Fondazioni della Regione	€	0	0	0	0	0	0	0	0	0	0	0	0	0	0	0	0	0	0	0	0	0
Ricavi per servizi di consulenza sanitaria in area pagamento (art. 55 c.1 lett. c) d) ed ex art. 57-58 CCNL) verso ATS-ASST-Fondazioni della Regione	€	0	0	0	0	0	0	0	0	0	0	0	0	0	0	0	0	0	0	0	0	0
Ricavi per prestazioni sanitarie intramoenia - Altro verso ATS-ASST-Fondazioni della Regione	€	0	0	0	0	0	0	0	0	0	0	0	0	0	0	0	0	0	0	0	0	0
Ricavi di ATS per attività di prevenzione, salute ambiente di lavoro, igiene pubblica ed ambientale verso ATS/ASST/Fondazioni della Regione	€	0	0	0	0	0	0	6	0	0	0	0	0	0	0	0	0	0	0	0	0	0
Ricavi di ATS per sanzioni amministrative art. 12-bis, L.R. 31/1997 ATS/ASST/Fondazioni della Regione	€	0	0	0	0	0	0	6	0	0	0	0	0	0	0	0	0	0	0	0	0	0
Ricavi per formazione verso ATS/ASST/Fondazioni della Regione	€	0	0	0	0	0	0	0	0	0	0	0	0	0	0	0	0	0	1	0	0	0
Altri ricavi per prestazioni non sanitarie verso ATS/ASST/Fondazioni della Regione	€	0	0	0	0	0	0	136	110	185	0	0	0	0	0	0	0	0	0	0	0	0
Altri proventi diversi verso ATS/ASST/Fondazioni della Regione	€	0	0	0	0	0	0	0	0	0	0	0	0	0	0	0	0	0	0	0	0	0
A.3) Concorsi, recuperi, rimborsi per attività tipiche.																						
Rimborso personale comandato e convenzionato c/o ATS/ASST/Fondazioni della Regione	€	0	0	0	0	0	0	0	0	0	0	0	0	0	0	0	0	0	0	0	0	0
Rimborsi per Cessione di farmaci ed emoderivati verso ATS/ASST/Fondazioni della Regione [ESCLUSI EMODERIVATI GESTITI VIA CONSORZIO INTERREGIONALE]	€	0	0	0	0	0	0	0	0	0	0	0	0	0	0	0	0	0	0	0	0	0
Rimborsi per Cessione emoderivati verso ATS/ASST/Fondazioni della Regione [SOLAMENTE OVE GESTITI NELL'AMBITO DEL CONSORZIO INTERREGIONALE]	€	0	0	0	0	0	0	0	0	0	0	0	0	0	0	0	0	0	0	0	0	0
Rimborsi per Cessione di sangue ed emocomponenti verso ATS/ASST/Fondazioni della Regione	€	0	0	0	0	0	0	0	0	0	0	0	0	0	0	0	0	0	0	0	0	0
Rimborso per acquisto altri beni da parte di ATS/ASST/Fondazioni della Regione	€	0	0	0	0	0	0	0	0	0	0	0	0	0	0	0	0	0	0	0	0	0
Altri concorsi, recuperi e rimborsi per attività tipiche da parte di ATS/ASST/Fondazioni della Regione	€	0	0	0	0	0	0	0	0	0	0	0	0	0	0	0	0	0	0	0	0	0
B.1) Acquisti di beni																						
Farmaceutici: Specialità Medicinali da ATS/ASST/Fondazioni della Regione	€	0	0	0	0	0	0	0	0	0	0	0	0	0	0	0	0	0	0	0	0	0
Farmaceutici: Specialità Medicinali (Doppio Canale ex Nota CUF 37) da ATS/ASST/Fondazioni della Regione	€	0	0	0	0	0	0	0	0	0	0	0	0	0	0	0	0	0	0	0	0	0
Farmaceutici: Ossigeno da ATS/ASST/Fondazioni della Regione	€	0	0	0	0	0	0	0	0	0	0	0	0	0	0	0	0	0	0	0	0	0
Farmaceutici: Ossigeno (Doppio Canale) da ATS/ASST/Fondazioni della Regione	€	0	0	0	0	0	0	0	0	0	0	0	0	0	0	0	0	0	0	0	0	0
Emoderivati da ATS/ASST/Fondazioni della Regione [ESCLUSI EMODERIVATI GESTITI VIA CONSORZIO INTERREGIONALE]	€	0	0	0	0	0	0	0	0	0	0	0	0	0	0	0	0	0	0	0	0	0
Emoderivati da ATS/ASST/Fondazioni della Regione [SOLAMENTE OVE GESTITI NELL'AMBITO DEL CONSORZIO INTERREGIONALE]	€	0	0	0	0	0	0	0	0	0	0	0	0	0	0	0	0	0	0	0	0	0
Emoderivati (Doppio Canale ex Nota CUF 37) da ATS/ASST/Fondazioni della Regione	€	0	0	0	0	0	0	0	0	0	0	0	0	0	0	0	0	0	0	0	0	0
Sangue ed emocomponenti da ATS/ASST/Fondazioni della Regione	€	0	0	0	0	0	0	0	0	0	0	0	0	0	0	0	0	0	0	0	0	0
Altri beni e prodotti sanitari (escluso Specialità medicinali, ossigeno, emoderivati e sangue) da ATS/ASST/Fondazioni della Regione	€	0	0	0	0	0	0	0	0	0	0	0	0	0	0	0	0	0	0	0	0	0
Altri beni non sanitari da ATS/ASST/Fondazioni della Regione	€	0	0	0	0	0	0	0	0	0	0	0	0	0	0	0	0	0	0	0	0	0
B.2) Acquisti di servizi																						
acquisto di prestazioni ambulatoriali da strutture pubbliche ubicate nel proprio territorio: ASST/ATS/Fondazioni pubbliche	€	0	0	0	0	0	0	54.558	23.723	30.178	0	0	0	0	0	0	0	0	0	0	0	0
acquisto di prestazioni ambulatoriali in strutture pubbliche ubicate in altre province della Lombardia: ASST/ATS/Fondazioni pubbliche	€	38	46	1.209	971	364	285	0	0	0	2.050	1.895	101	103	21	295	12	4	691	556	388	619
Prestazioni di "screening" in strutture pubbliche ubicate nel proprio territorio: ASST/ATS/Fondazioni pubbliche	€	0	0	0	0	0	0	217	527	677	0	0	0	0	0	0	0	0	0	0	0	0
Prestazioni di "screening" in strutture pubbliche ubicate in altre province della Lombardia: ASST/ATS/Fondazioni pubbliche	€	0	0	0	0	0	0	0	0	0	0	0	0	0	0	0	0	0	0	0	0	0
acquisto di prestazioni di Neuro-psichiatria Infantile (Uonpia) in strutture pubbliche ubicate nel proprio territorio: ASST/ATS/Fondazioni pubbliche	€	0	0	0	0	0	0	1.910	1.000	1.420	0	0	0	0	0	0	0	0	0	0	0	0
acquisto di prestazioni di Neuro-psichiatria Infantile (Uonpia) in strutture pubbliche ubicate in altre province della Lombardia: ASST/ATS/Fondazioni pubbliche	€	1	0	2	0	0	0	0	0	0	0	21	0	0	1	0	27	0	0	0	0	0
acquisto di Drg da strutture pubbliche ubicate nel proprio territorio: ASST/Fondazioni pubbliche	€	0	0	0	0	0	0	141.966	46.016	85.868	0	0	0	0	0	0	0	0	0	0	0	0
acquisto di Drg da strutture pubbliche ubicate in altre province della Lombardia: ATS/ASST/Fondazioni pubbliche	€	283	281	3.102	2.940	1.132	530	0	0	0	7.607	4.755	253	400	43	1.159	49	103	1.895	924	874	2.057
acquisto di prestazioni di psichiatria in strutture pubbliche ubicate nel proprio territorio: ASST/Fondazioni pubbliche	€	0	0	0	0	0	0	5.853	6.565	6.939	0	0	0	0	0	0	0	0	0	0	0	0
acquisto di prestazioni di psichiatria in strutture pubbliche ubicate in altre province lombarde: ATS/ASST/Fondazioni pubbliche	€	1	0	25	8	2	1	0	0	0	0	38	1	1	2	35	2	0	0	0	0	0
acquisto farmaci file F da struture pubbliche ubicate nel proprio territorio: ASST/Fondazioni pubbliche	€	0	0	0	0	0	0	63.121	3.460	6.257	0	0	0	0	0	0	0	0	0	0	0	0
acquisto farmaci file F da strutture pubbliche ubicate in altre province della Regione: ATS/ASST/Fondazioni pubbliche	€	74	8	276	387	640	166	0	0	0	4.751	243	3	223	13	126	0	3	817	184	791	931
acquisto farmaci file F da Istituti penitenziari (anche per il tramite di ASST/Fondazioni pubbliche)	€	0	0	0	0	0	0	0	0	0	0	0	0	0	0	0	0	0	0	0	0	0
acquisto farmaci "Doppio canale" (ex Nota CUF 37 più ossigeno) da strutture pubbliche ubicate nel proprio territorio (rimborso farmaco più servizio): ASST/Fondazioni pubbliche	€	0	0	0	0	0	0	10.784	2.710	816	0	0	0	0	0	0	0	0	0	0	0	0
acquisto farmaci "Doppio canale" (ex Nota CUF 37 più ossigeno) da strutture pubbliche ubicate in altre province (rimborso farmaco più servizio): ATS/ASST/Fondazioni pubbliche	€	5	5	85	175	261	9	0	0	0	1.247	365	0	24	0	43	5	0	683	436	223	659
acquisto farmaci "Primo Ciclo" da strutture pubbliche ubicate nel proprio territorio: ASST/Fondazioni pubbliche	€	0	0	0	0	0	0	218	23	54	0	0	0	0	0	0	0	0	0	0	0	0
acquisto farmaci "Primo Ciclo" da strutture pubbliche ubicate in altre province della Regione: ASST/Fondazioni pubbliche	€	0	0	7	0	0	0	0	0	0	0	2	0	2	0	4	0	8	0	0	2	0
Acquisto di voucher sociosanitari da ATS/ASST/Fondazioni della Regione	€	0	0	0	0	0	0	0	0	0	0	0	0	0	0	0	0	0	0	0	0	0
altri acquisti di prestazioni di servizi socio sanitari da ATS/ASST/Fondazioni della Regione	€	0	0	0	0	0	0	0	0	0	0	0	0	0	0	0	0	0	0	0	0	0
altri acquisti di prestazioni di servizi socio assistenziali da ATS/ASST/Fondazioni della Regione	€	0	0	0	0	0	0	0	0	0	0	0	0	0	0	0	0	0	0	0	0	0
Servizi di consulenza sanitaria in area pagamento (art. 55 c.1 lett. c) d) ed ex art. 57-58 CCNL) - attività v/ATS-ASST-Fondazioni della Regione	€	0	0	0	0	0	0	0	0	0	0	0	0	0	0	0	0	0	0	0	0	0
Servizi di consulenza sanitaria in area pagamento (art. 55 c.2 CCNL) v/ATS-ASST-Fondazioni della Regione	€	0	0	0	0	0	0	0	0	0	0	0	0	0	0	0	0	0	0	0	0	0
Altre Contribuzioni Passive e sussidi verso altre ATS/ASST/Fondazioni della regione	€	0	0	0	0	0	0	0	0	0	0	0	0	0	0	0	0	0	0	0	0	0
Consulenze sanitarie da ATS/ASST/Fondazioni della Regione	€	0	0	0	0	0	0	27	11	0	0	0	0	0	0	0	0	0	0	0	0	0
Consulenze socio-sanitarie da ATS/ASST/Fondazioni della Regione	€	0	0	0	0	0	0	0	0	0	0	0	0	0	0	0	0	0	0	0	0	0
Consulenze scientifiche da ATS/ASST/Fondazioni della Regione	€	0	0	0	0	0	0	0	0	0	0	0	0	0	0	0	0	0	0	0	0	0
Rimborso degli oneri stipendiali del personale sanitario che presta servizio in azienda in posizione di comando in ATS/ASST/Fondazioni della Regione	€	0	0	0	0	0	0	0	0	0	0	0	0	0	0	0	0	0	0	0	0	0
Altre prestazioni per servizi sanitari da ATS/ASST/Fondazioni della Regione	€	0	4	20	23	0	0	742	404	1.319	8	0	0	0	0	0	0	0	1	7	4	0
Altre prestazioni per servizi socio sanitari da ATS/ASST/Fondazioni della Regione	€	0	0	0	0	0	0	0	0	0	0	0	0	0	0	0	0	0	0	0	0	0
Acquisto di altri servizi non sanitari da ATS/ASST/Fondazioni della Regione	€	0	0	0	0	0	0	142	28	43	0	0	0	0	0	0	0	0	0	0	0	0
Consulenze non sanitarie da ATS/ASST/Fondazioni della Regione	€	0	0	0	0	0	0	0	0	0	0	0	0	0	0	0	0	0	0	0	0	0
Rimborso degli oneri stipendiali del personale non sanitario che presta servizio in azienda in posizione di comando in ATS/ASST/Fondazioni della Regione	€	0	0	0	0	0	0	0	34	0	0	0	12	0	0	0	0	0	0	0	0	0
Formazione esternalizzata da ATS/ASST/Fondazioni della Regione	€	0	0	0	0	0	0	0	0	0	0	0	0	0	0	0	0	0	0	0	0	0
B.3) Manutenzione e riparazione (ordinaria esternalizzata)																						
Manutenzioni e riparazioni da ATS/ASST/Fondazioni della Regione	€	0	0	0	0	0	0	0	0	0	0	0	0	0	0	0	0	0	0	0	0	0
B.4) Godimento di beni di terzi																						
Locazioni e noleggi da ATS/ASST/Fondazioni della Regione	€	0	0	0	0	0	0	0	0	0	0	0	0	0	0	0	0	0	0	0	0	0
B.9 Oneri diversi di gestione																						
Indennità, rimborso spese e oneri sociali per il direttore generale, direttore sanitario,	€	0	0	0	48	0	0	0	0	0	0	0	48	0	48	0	0	0	0	0	0	0
Indennità, rimborso spese e oneri sociali per il direttore scientifico a carico del	€	0	0	0	0	0	0	0	0	0	0	0	0	0	0	0	0	0	0	0	0	0
Indennità, rimborso spese e oneri sociali per il direttore sociale a carico del Bilancio	€	0	0	0	0	0	0	0	0	0	0	0	0	0	0	0	0	0	0	0	0	0
Sanzioni verso ATS della Regione	€	0	0	0	0	0	0	0	0	0	0	0	0	0	0	0	0	0	0	0	0	0
C.1 Interessi attivi																						
Interessi attivi verso ATS-ASST-Fondazioni della Regione	€	0	0	0	0	0	0	0	0	0	0	0	0	0	0	0	0	0	0	0	0	0
C.3 Interessi passivi																						
Interessi passivi verso ATS-ASST-Fondazioni della Regione	€	0	0	0	0	0	0	0	0	0	0	0	0	0	0	0	0	0	0	0	0	0
E.1) Proventi Straordinari																						
Plusvalenze da ATS-ASST-Fondazioni della Regione	€	0	0	0	0	0	0	0	0	0	0	0	0	0	0	0	0	0	0	0	0	0
Sopravvenienze e insussistenze attive verso ATS/ASST/Fondazioni della Regione	€	0	0	0	0	0	0	0	0	0	0	0	0	0	0	0	0	0	0	0	0	0
E.2) Oneri Straordinari																						
Minusvalenze da ATS-ASST-Fondazioni della Regione	€	0	0	0	0	0	0	0	0	0	0	0	0	0	0	0	0	0	0	0	0	0
Sopravvenienze e insussistenze passive verso ATS/ASST/Fondazioni della Regione relative alla mobilità intraregionale	€	0	0	0	0	0	0	0	0	0	0	0	0	0	0	0	0	0	0	0	0	0
Altre sopravvenienze e insussistenze passive verso ATS/ASST/Fondazioni della Regione	€	0	0	0	0	0	0	0	0	0	0	0	0	0	0	0	0	0	0	0	0	0

COD_CODE	Dettaglio nota integrativa di: ATS DI BERGAMO - Preventivo 2016		TOTALE N.I.	TOTALE FOGLIO CNS	Codice Azienda	ATS DELLA CITTA' METROPOLITANA DI MILANO	ATS DELL'INSUBRIA	ATS DELLA MONTAGNA	ATS DELLA BRIANZA	ATS DI BERGAMO	ATS DI BRESCIA	ATS DELLA VAL PADANA	ATS DI PAVIA	ASST GRANDE OSPEDALE METROPOLITANO NIGUARDA	ASST S ANTI PAOL O E CARLO	ASST FATEBENEFRATELLI SACCO	ASST CENTRO SPECIALISTICO ORTOPEDICO TRAUMATOLOGICO	ASST OVEST MILANESE	ASST RHODENSE	ASST NORD MILANO	ASST MELEGNANO E DELLA MARTESANA	ASST DI LODI	ASST DEI SETTE LAGHI	ASST DELLA VALLE OLONA
	(Valori in migliaia di Euro)			325		321	322	323	324	325	326	327	328	701	702	703	704	705	706	707	708	709	710	711
	A.1. Contributi in conto esercizio.																							
410102003001000000	Contributi vincolati da ATS/ASST/Fondazioni della regione (extra fondo)	€	0	0	325	0	0	0	0	0	0	0	0	0	0	0	0	0	0	0	0	0	0	0
410102003002000000	Altri contributi da ATS/ASST/Fondazioni della regione (extra fondo)	€	0	0	325	0	0	0	0	0	0	0	0	0	0	0	0	0	0	0	0	0	0	0
	A.2. Proventi e ricavi diversi.																							
410201001001000000	ricavi per prestazioni drg per la ATS di appartenza	€	0	0	325	0	0	0	0	0	0	0	0	0	0	0	0	0	0	0	0	0	0	0
410201001002000000	ricavi per prestazioni drg per altre ATS lombarde	€	0	0	325	0	0	0	0	0	0	0	0	0	0	0	0	0	0	0	0	0	0	0
410201002001000000	ricavi per prestazioni attività' ambulatoriale per la ATS di appartenenza	€	0	0	325	0	0	0	0	0	0	0	0	0	0	0	0	0	0	0	0	0	0	0
410201002002000000	ricavi per prestazioni attività' ambulatoriale per altre ATS lombarde	€	0	0	325	0	0	0	0	0	0	0	0	0	0	0	0	0	0	0	0	0	0	0
410201002011000000	ricavi per prestazioni di "screening" ATS di appartenenza	€	0	0	325	0	0	0	0	0	0	0	0	0	0	0	0	0	0	0	0	0	0	0
410201002012000000	ricavi per prestazioni di "screening" altre ATS della regione	€	0	0	325	0	0	0	0	0	0	0	0	0	0	0	0	0	0	0	0	0	0	0
410201002021000000	ricavi per Neuro-psichiatria Infantile (Uonpia) per la ATS di appartenenza	€	0	0	325	0	0	0	0	0	0	0	0	0	0	0	0	0	0	0	0	0	0	0
410201002022000000	ricavi per Neuro-psichiatria Infantile (Uonpia) per altre ATS lombarde	€	0	0	325	0	0	0	0	0	0	0	0	0	0	0	0	0	0	0	0	0	0	0
410201003001000000	ricavi per attivita' di psichiatria (circ. 46/san) per la ATS di appartenenza	€	0	0	325	0	0	0	0	0	0	0	0	0	0	0	0	0	0	0	0	0	0	0
410201003002000000	ricavi per attivita' di psichiatria (circ. 46/san) per altre ATS lombarde	€	0	0	325	0	0	0	0	0	0	0	0	0	0	0	0	0	0	0	0	0	0	0
410201004001000000	ricavi per farmaci File F per la ATS di appartenenza	€	0	0	325	0	0	0	0	0	0	0	0	0	0	0	0	0	0	0	0	0	0	0
410201004002000000	ricavi per farmaci File F per altre ATS lombarde	€	0	0	325	0	0	0	0	0	0	0	0	0	0	0	0	0	0	0	0	0	0	0
410201004008000000	ricavi per i farmaci File F per carcerati (per conto Istituti penitenziari)	€	0	0	325	0	0	0	0	0	0	0	0	0	0	0	0	0	0	0	0	0	0	0
410201005001000000	ricavi per farmaci erogati in "Doppio Canale" per ATS di appartenenza	€	0	0	325	0	0	0	0	0	0	0	0	0	0	0	0	0	0	0	0	0	0	0
410201005002000000	ricavi per farmaci erogati in "Doppio Canale" per altre ATS lombarde	€	0	0	325	0	0	0	0	0	0	0	0	0	0	0	0	0	0	0	0	0	0	0
410201006001000000	ricavi per farmaci erogati in "Primo ciclo" per ATS di appartenenza	€	0	0	325	0	0	0	0	0	0	0	0	0	0	0	0	0	0	0	0	0	0	0
410201006002000000	ricavi per farmaci erogati in "Primo ciclo" per altre ATS lombarde	€	0	0	325	0	0	0	0	0	0	0	0	0	0	0	0	0	0	0	0	0	0	0
410201010001000000	Prestazioni di servizi MMG, PLS, Continuità assistenziale per ATS di appartenenza	€	0	0	325	0	0	0	0	0	0	0	0	0	0	0	0	0	0	0	0	0	0	0
410201010002000000	Prestazioni di servizi MMG, PLS, Continuità assistenziale per altre ATS lombarde	€	0	0	325	0	0	0	0	0	0	0	0	0	0	0	0	0	0	0	0	0	0	0
410201011001000000	Prestazioni servizi farmaceutica convenzionata per ATS di appartenenza	€	0	0	325	0	0	0	0	0	0	0	0	0	0	0	0	0	0	0	0	0	0	0
410201011002000000	Prestazioni servizi farmaceutica convenzionata per altre ATS lombarde	€	0	0	325	0	0	0	0	0	0	0	0	0	0	0	0	0	0	0	0	0	0	0
410201012001000000	Prestazioni termali per ATS di appartenenza	€	0	0	325	0	0	0	0	0	0	0	0	0	0	0	0	0	0	0	0	0	0	0
410201012002000000	Prestazioni termali per altre ATS lombarde	€	0	0	325	0	0	0	0	0	0	0	0	0	0	0	0	0	0	0	0	0	0	0
410201013001000000	Prestazioni di trasporto ambulanze ed elisoccorso per ATS di appartenenza	€	0	0	325	0	0	0	0	0	0	0	0	0	0	0	0	0	0	0	0	0	0	0
410201013002000000	Prestazioni di trasporto ambulanze ed elisoccorso per ATS/ASST/Irccs della Regione	€	0	0	325	0	0	0	0	0	0	0	0	0	0	0	0	0	0	0	0	0	0	0
410201019001000000	Altre prestazioni sanitarie v/ATS di appartenenza	€	0	0	325	0	0	0	0	0	0	0	0	0	0	0	0	0	0	0	0	0	0	0
410201019002000000	Altre prestazioni sanitarie verso altre ATS/ASST/Fondazioni lombardi	€	0	0	325	0	0	0	0	0	0	0	0	0	0	0	0	0	0	0	0	0	0	0
410201020001000000	Altre prestazioni socio sanitarie v/ ATS di appartenenza	€	0	0	325	0	0	0	0	0	0	0	0	0	0	0	0	0	0	0	0	0	0	0
410201020001500000	Ricavi per Voucher socio-sanitari ATS della Regione	€	0	0	325	0	0	0	0	0	0	0	0	0	0	0	0	0	0	0	0	0	0	0
410201020002000000	Altre prestazioni socio sanitarie verso ATS/ASST/Fondazioni lombardi	€	0	0	325	0	0	0	0	0	0	0	0	0	0	0	0	0	0	0	0	0	0	0
410201030001000000	Ricavi per consulenza sanitaria per ATS di appartenenza	€	0	0	325	0	0	0	0	0	0	0	0	0	0	0	0	0	0	0	0	0	0	0
410201030002000000	Ricavi per consulenza sanitaria v/altre ATS-ASST-Fondazioni della Regione	€	0	0	325	0	0	0	0	0	0	0	0	0	0	0	0	0	0	0	0	0	0	0
410201050012000000	Ricavi per servizi di consulenza sanitaria in area pagamento (art. 55 c.1 lett. c) d) ed ex art. 57-58 CCNL) verso ATS-ASST-Fondazioni della Regione	€	0	0	325	0	0	0	0	0	0	0	0	0	0	0	0	0	0	0	0	0	0	0
410201050022000000	Ricavi per prestazioni sanitarie intramoenia - Altro verso ATS-ASST-Fondazioni della Regione	€	0	0	325	0	0	0	0	0	0	0	0	0	0	0	0	0	0	0	0	0	0	0
410201060080000000	Ricavi di ATS per attività di prevenzione, salute ambiente di lavoro, igiene pubblica ed ambientale verso ATS/ASST/Fondazioni della Regione	€	6	6	325	0	0	0	0	0	0	0	0	0	0	0	0	0	0	0	0	0	0	0
410201065002000000	Ricavi di ATS per sanzioni amministrative art. 12-bis, L.R. 31/1997 ATS/ASST/Fondazioni della Regione	€	6	6	325	0	0	0	0	0	0	0	0	0	0	0	0	0	0	0	0	0	0	0
410202005002000000	Ricavi per formazione verso ATS/ASST/Fondazioni della Regione	€	1	1	325	0	0	0	0	0	0	0	0	0	0	0	0	0	0	0	0	0	0	0
410202008001000000	Altri ricavi per prestazioni non sanitarie verso ATS/ASST/Fondazioni della Regione	€	431	431	325	0	0	0	0	0	0	0	0	0	0	0	0	0	0	0	0	0	0	0
410203008001000000	Altri proventi diversi verso ATS/ASST/Fondazioni della Regione	€	0	0	325	0	0	0	0	0	0	0	0	0	0	0	0	0	0	0	0	0	0	0
	A.3) Concorsi, recuperi, rimborsi per attività tipiche.																							
410302001001000000	Rimborso personale comandato e convenzionato c/o ATS/ASST/Fondazioni della Regione	€	0	0	325	0	0	0	0	0	0	0	0	0	0	0	0	0	0	0	0	0	0	0
410302002001000000	Rimborsi per Cessione di farmaci ed emoderivati verso ATS/ASST/Fondazioni della Regione [ESCLUSI EMODERIVATI GESTITI VIA CONSORZIO	€	0	0	325	0	0	0	0	0	0	0	0	0	0	0	0	0	0	0	0	0	0	0
410302002001200000	Rimborsi per Cessione emoderivati verso ATS/ASST/Fondazioni della Regione [SOLAMENTE OVE GESTITI NELL'AMBITO DEL CONSORZIO	€	0	0	325	0	0	0	0	0	0	0	0	0	0	0	0	0	0	0	0	0	0	0
410302003001000000	Rimborsi per Cessione di sangue ed emocomponenti verso ATS/ASST/Fondazioni della Regione	€	0	0	325	0	0	0	0	0	0	0	0	0	0	0	0	0	0	0	0	0	0	0
410302004001000000	Rimborso per acquisto altri beni da parte di ATS/ASST/Fondazioni della Regione	€	0	0	325	0	0	0	0	0	0	0	0	0	0	0	0	0	0	0	0	0	0	0
410302005001000000	Altri concorsi, recuperi e rimborsi per attività tipiche da parte di ATS/ASST/Fondazioni della Regione	€	0	0	325	0	0	0	0	0	0	0	0	0	0	0	0	0	0	0	0	0	0	0
	B.1) Acquisti di beni																							
420051001081000000	Farmaceutici: Specialità Medicinali da ATS/ASST/Fondazioni della Regione	€	0	0	325	0	0	0	0	0	0	0	0	0	0	0	0	0	0	0	0	0	0	0
420051001082000000	Farmaceutici: Specialità Medicinali (Doppio Canale ex Nota CUF 37) da ATS/ASST/Fondazioni della Regione	€	0	0	325	0	0	0	0	0	0	0	0	0	0	0	0	0	0	0	0	0	0	0
420051002081000000	Farmaceutici: Ossigeno da ATS/ASST/Fondazioni della Regione	€	0	0	325	0	0	0	0	0	0	0	0	0	0	0	0	0	0	0	0	0	0	0
420051002082000000	Farmaceutici: Ossigeno (Doppio Canale) da ATS/ASST/Fondazioni della Regione	€	0	0	325	0	0	0	0	0	0	0	0	0	0	0	0	0	0	0	0	0	0	0
420051003081000000	Emoderivati da ATS/ASST/Fondazioni della Regione [ESCLUSI EMODERIVATI GESTITI VIA CONSORZIO INTERREGIONALE]	€	0	0	325	0	0	0	0	0	0	0	0	0	0	0	0	0	0	0	0	0	0	0
420051003081200000	Emoderivati da ATS/ASST/Fondazioni della Regione [SOLAMENTE OVE GESTITI NELL'AMBITO DEL CONSORZIO INTERREGIONALE]	€	0	0	325	0	0	0	0	0	0	0	0	0	0	0	0	0	0	0	0	0	0	0
420051003082000000	Emoderivati (Doppio Canale ex Nota CUF 37) da ATS/ASST/Fondazioni della Regione	€	0	0	325	0	0	0	0	0	0	0	0	0	0	0	0	0	0	0	0	0	0	0
420051013081000000	Sangue ed emocomponenti da ATS/ASST/Fondazioni della Regione	€	0	0	325	0	0	0	0	0	0	0	0	0	0	0	0	0	0	0	0	0	0	0
420051080081000000	Altri beni e prodotti sanitari (escluso Specialità medicinali, ossigeno, emoderivati e sangue) da ATS/ASST/Fondazioni della Regione	€	0	0	325	0	0	0	0	0	0	0	0	0	0	0	0	0	0	0	0	0	0	0
420052080081000000	Altri beni non sanitari da ATS/ASST/Fondazioni della Regione	€	0	0	325	0	0	0	0	0	0	0	0	0	0	0	0	0	0	0	0	0	0	0
	B.2) Acquisti di servizi																							
420101003001010010	acquisto di prestazioni ambulatoriali da strutture pubbliche ubicate nel proprio territorio: ASST/ATS/Fondazioni pubbliche	€	108459	108459	325	0	0	0	0	0	0	0	0	0	0	0	0	0	0	0	0	0	0	0
420101003001010030	acquisto di prestazioni ambulatoriali in strutture pubbliche ubicate in altre province della Lombardia: ASST/ATS/Fondazioni pubbliche	€	11636	11636	325	0	0	0	0	0	0	0	0	370	116	371	86	43	50	158	580	90	73	51
420101003003010010	Prestazioni di "screening" in strutture pubbliche ubicate nel proprio territorio: ASST/ATS/Fondazioni pubbliche	€	1421	1421	325	0	0	0	0	0	0	0	0	0	0	0	0	0	0	0	0	0	0	0
420101003003010030	Prestazioni di "screening" in strutture pubbliche ubicate in altre province della Lombardia: ASST/ATS/Fondazioni pubbliche	€	0	0	325	0	0	0	0	0	0	0	0	0	0	0	0	0	0	0	0	0	0	0
420101003004010010	acquisto di prestazioni di Neuro-psichiatria Infantile (Uonpia) in strutture pubbliche ubicate nel proprio territorio: ASST/ATS/Fondazioni pubbliche	€	4330	4330	325	0	0	0	0	0	0	0	0	0	0	0	0	0	0	0	0	0	0	0
420101003004010030	acquisto di prestazioni di Neuro-psichiatria Infantile (Uonpia) in strutture pubbliche ubicate in altre province della Lombardia: ASST/ATS/Fondazioni pubbliche	€	93	93	325	4	22	0	0	0	0	0	0	0	5	1	1	0	0	2	0	0	0	6
420101006001010000	acquisto di Drg da strutture pubbliche ubicate nel proprio territorio: ASST/Fondazioni pubbliche	€	273850	273850	325	0	0	0	0	0	0	0	0	0	0	0	0	0	0	0	0	0	0	0
420101006001030000	acquisto di Drg da strutture pubbliche ubicate in altre province della Lombardia: ATS/ASST/Fondazioni pubbliche	€	34942	34942	325	0	0	0	0	0	0	0	0	1.838	648	812	838	316	142	781	657	136	203	184
420101007001010000	acquisto di prestazioni di psichiatria in strutture pubbliche ubicate nel proprio territorio: ASST/Fondazioni pubbliche	€	19357	19357	325	0	0	0	0	0	0	0	0	0	0	0	0	0	0	0	0	0	0	0
420101007001030000	acquisto di prestazioni di psichiatria in strutture pubbliche ubicate in altre province lombarde: ATS/ASST/Fondazioni pubbliche	€	143	143	325	0	0	0	0	0	0	0	0	7	0	15	0	0	3	1	1	0	0	0
420101008001010000	acquisto farmaci file F da strutture pubbliche ubicate nel proprio territorio: ASST/Fondazioni pubbliche	€	72838	72838	325	0	0	0	0	0	0	0	0	0	0	0	0	0	0	0	0	0	0	0
420101008001030000	acquisto farmaci file F da strutture pubbliche ubicate in altre province della Regione: ATS/ASST/Fondazioni pubbliche	€	15344	15344	325	0	0	0	0	0	0	0	0	605	206	2.603	1.807	39	5	42	69	188	34	110
420101008001050000	acquisto farmaci file F da Istituti penitenziari (anche per il tramite di ASST/Fondazioni pubbliche)	€	0	0	325	0	0	0	0	0	0	0	0	0	0	0	0	0	0	0	0	0	0	0
420101008003010000	acquisto farmaci "Doppio canale" (ex Nota CUF 37 più ossigeno) da strutture pubbliche ubicate nel proprio territorio (rimborso farmaco più servizio): ASST/Fondazioni pubbliche	€	14310	14310	325	0	0	0	0	0	0	0	0	0	0	0	0	0	0	0	0	0	0	0
420101008003030000	acquisto farmaci "Doppio canale" (ex Nota CUF 37 più ossigeno) da strutture pubbliche ubicate in altre province (rimborso farmaco più servizio): ATS/ASST/Fondazioni pubbliche	€	5929	5929	325	0	0	0	0	0	0	0	0	247	427	62	493	9	5	157	76	66	5	157
420101008005010000	acquisto farmaci "Primo Ciclo" da strutture pubbliche ubicate nel proprio territorio: ASST/Fondazioni pubbliche	€	295	295	325	0	0	0	0	0	0	0	0	0	0	0	0	0	0	0	0	0	0	0
420101008005030000	acquisto farmaci "Primo Ciclo" da strutture pubbliche ubicate in altre province della Regione: ASST/Fondazioni pubbliche	€	30	30	325	0	0	0	0	0	0	0	0	2	0	0	0	0	1	2	0	0	0	0
420101011001040050	Acquisto di voucher socio-sanitari da ATS/ASST/Fondazioni della Regione	€	0	0	325	0	0	0	0	0	0	0	0	0	0	0	0	0	0	0	0	0	0	0
420101011001080010	altri acquisti di prestazioni di servizi socio sanitari da ATS/ASST/Fondazioni della Regione	€	0	0	325	0	0	0	0	0	0	0	0	0	0	0	0	0	0	0	0	0	0	0
420101012002500000	Servizi di consulenza sanitaria in area pagamento (art. 55 c.1 lett. c) d) ed ex art. 57-58 CCNL) - attività v/ATS-ASST-Fondazioni della Regione	€	0	0	325	0	0	0	0	0	0	0	0	0	0	0	0	0	0	0	0	0	0	0
420101012003500000	Servizi di consulenza sanitaria in area pagamento (art. 55 c.2 CCNL) v/ATS-ASST-Fondazioni della Regione	€	0	0	325	0	0	0	0	0	0	0	0	0	0	0	0	0	0	0	0	0	0	0
420101013001035000	Altre Contribuzioni Passive e sussidi verso altre ATS/ASST/Fondazioni della regione	€	0	0	325	0	0	0	0	0	0	0	0	0	0	0	0	0	0	0	0	0	0	0
420101014001010000	Consulenze sanitarie da ATS/ASST/Fondazioni della Regione	€	38	38	325	0	0	0	0	0	0	0	0	0	0	0	0	0	0	0	0	0	0	0
420101014001015000	Consulenze socio-sanitarie da ATS/ASST/Fondazioni della Regione	€	0	0	325	0	0	0	0	0	0	0	0	0	0	0	0	0	0	0	0	0	0	0
420101014001020000	Consulenze scientifiche da ATS/ASST/Fondazioni della Regione	€	0	0	325	0	0	0	0	0	0	0	0	0	0	0	0	0	0	0	0	0	0	0
420101014003010000	Rimborso degli oneri stipendiali del personale sanitario che presta servizio in azienda in posizione di comando in ATS/ASST/Fondazioni della Regione	€	0	0	325	0	0	0	0	0	0	0	0	0	0	0	0	0	0	0	0	0	0	0
420101015001010000	Altre prestazioni per servizi sanitari da ATS/ASST/Fondazioni della Regione	€	2540	2540	325	0	0	0	0	0	0	0	0	0	0	0	8	0	0	0	0	0	0	0
420101015001015000	Altre prestazioni per servizi socio sanitari da ATS/ASST/Fondazioni della Regione	€	0	0	325	0	0	0	0	0	0	0	0	0	0	0	0	0	0	0	0	0	0	0
420102001004010000	Acquisto di altri servizi non sanitari da ATS/ASST/Fondazioni della Regione	€	213	213	325	0	0	0	0	0	0	0	0	0	0	0	0	0	0	0	0	0	0	0
420102002001010010	Consulenze non sanitarie da ATS/ASST/Fondazioni della Regione	€	0	0	325	0	0	0	0	0	0	0	0	0	0	0	0	0	0	0	60	0	0	0
420102002003010000	Rimborso degli oneri stipendiali del personale non sanitario che presta servizio in azienda in posizione di comando in ATS/ASST/Fondazioni della Regione	€	106	106	325	0	0	0	0	0	0	0	0	0	0	0	0	0	0	0	0	0	0	0
420102003002000000	Formazione esternalizzata da ATS/ASST/Fondazioni della Regione	€	0	0	325	0	0	0	0	0	0	0	0	0	0	0	0	0	0	0	0	0	0	0
	B.3) Manutenzione e riparazione (ordinaria esternalizzata)																							
420159000000000000	Manutenzioni e riparazioni da ATS/ASST/Fondazioni della Regione	€	0	0	325	0	0	0	0	0	0	0	0	0	0	0	0	0	0	0	0	0	0	0
	B.4) Godimento di beni di terzi																							
420208001000000000	Locazioni e noleggi da ATS/ASST/Fondazioni della Regione	€	0	0	325	0	0	0	0	0	0	0	0	0	0	0	0	0	0	0	0	0	0	0
	B.9 Oneri diversi di gestione																							
420304001200000000	Indennità, rimborso spese e oneri sociali per il direttore generale, direttore	€	144	144	325	0	0	0	0	0	0	0	0	0	0	0	0	0	0	0	0	0	0	0
420304002200000000	Indennità, rimborso spese e oneri sociali per il direttore scientifico a carico del	€	0	0	325	0	0	0	0	0	0	0	0	0	0	0	0	0	0	0	0	0	0	0
420304003200000000	Indennità, rimborso spese e oneri sociali per il direttore sociale a carico del	€	0	0	325	0	0	0	0	0	0	0	0	0	0	0	0	0	0	0	0	0	0	0
420305002000000000	Sanzioni verso ATS della Regione	€	0	0	325	0	0	0	0	0	0	0	0	0	0	0	0	0	0	0	0	0	0	0
	C.1 Interessi attivi																							
510103009000000000	Interessi attivi verso ATS-ASST-Fondazioni della Regione	€	0	0	325	0	0	0	0	0	0	0	0	0	0	0	0	0	0	0	0	0	0	0
	C.3 Interessi passivi																							
520103008000000000	Interessi passivi verso ATS-ASST-Fondazioni della Regione	€	0	0	325	0	0	0	0	0	0	0	0	0	0	0	0	0	0	0	0	0	0	0
	E.1) Proventi Straordinari																							
710102000000000000	Plusvalenze da ATS-ASST-Fondazioni della Regione	€	0	0	325	0	0	0	0	0	0	0	0	0	0	0	0	0	0	0	0	0	0	0
710301000000000000	Sopravvenienze e insussistenze attive verso ATS/ASST/Fondazioni della Regione	€	0	0	325	0	0	0	0	0	0	0	0	0	0	0	0	0	0	0	0	0	0	0
	E.2) Oneri Straordinari																							
720102000000000000	Minusvalenze da ATS-ASST-Fondazioni della Regione	€	0	0	325	0	0	0	0	0	0	0	0	0	0	0	0	0	0	0	0	0	0	0
720401000000000000	Sopravvenienze e insussistenze passive verso ATS/ASST/Fondazioni della Regione relative alla mobilità intraregionale	€	0	0	325	0	0	0	0	0	0	0	0	0	0	0	0	0	0	0	0	0	0	0
720401500000000000	Altre sopravvenienze e insussistenze passive verso ATS/ASST/Fondazioni della Regione	€	0	0	325	0	0	0	0	0	0	0	0	0	0	0	0	0	0	0	0	0	0	0

S.C.R. L.D.A.

Dettaglio nota integrativa di: ATS DI BERGAMO - Preventivo 2016		ASST LARIANA	ASST DELLA VALTELLINA E DELL'ALTO LARIO	ASST DELLA VALCAMONICA	ASST DI LECCO	ASST DI MONZA	ASST DI VIMERCATE	ASST PAPA GIOVANNI XXIII	ASST DI BERGAMO OVEST	ASST DI BERGAMO EST	ASST DEGLI SPEDALI CIVILI DI BRESCIA	ASST DELLA FRANCIACORTA	ASST DEL GARDA	ASST DI CREMONA	ASST DI MANTOVA	ASST DI CREMA	ASST DI PAVIA	INRCA CENTRO PER LE BRONC. - CASATENOVO	IRCCS ISTITUTO NAZIONALE DEI TUMORI	IRCCS ISTITUTO NEUROLOGICO CARLO BESTA	IRCCS POLICLINICO SAN MATTEO	IRCCS OSPEDALE POLICLINICO DI MILANO
(Valori in migliaia di Euro)		712	713	714	715	716	717	718	719	720	721	722	723	724	725	726	727	920	922	923	924	925
A.1. Contributi in conto esercizio.																						
Contributi vincolati da ATS/ASST/Fondazioni della regione (extra fondo)	€	0	0	0	0	0	0	0	0	0	0	0	0	0	0	0	0	0	0	0	0	0
Altri contributi da ATS/ASST/Fondazioni della regione (extra fondo)	€	0	0	0	0	0	0	0	0	0	0	0	0	0	0	0	0	0	0	0	0	0
A.2. Proventi e ricavi diversi.																						
ricavi per prestazioni drg per la ATS di appartenza	€	0	0	0	0	0	0	0	0	0	0	0	0	0	0	0	0	0	0	0	0	0
ricavi per prestazioni drg per altre ATS lombarde	€	0	0	0	0	0	0	0	0	0	0	0	0	0	0	0	0	0	0	0	0	0
ricavi per prestazioni attivita' ambulatoriale per la ATS di appartenenza	€	0	0	0	0	0	0	0	0	0	0	0	0	0	0	0	0	0	0	0	0	0
ricavi per prestazioni attivita' ambulatoriale per altre ATS lombarde	€	0	0	0	0	0	0	0	0	0	0	0	0	0	0	0	0	0	0	0	0	0
ricavi per prestazioni di "screening" ATS di appartenenza	€	0	0	0	0	0	0	0	0	0	0	0	0	0	0	0	0	0	0	0	0	0
ricavi per prestazioni di "screening" altre ATS della regione	€	0	0	0	0	0	0	0	0	0	0	0	0	0	0	0	0	0	0	0	0	0
ricavi per Neuro-psichiatria Infantile (Uonpia) per la ATS di appartenenza	€	0	0	0	0	0	0	0	0	0	0	0	0	0	0	0	0	0	0	0	0	0
ricavi per Neuro-psichiatria Infantile (Uonpia) per altre ATS lombarde	€	0	0	0	0	0	0	0	0	0	0	0	0	0	0	0	0	0	0	0	0	0
ricavi per attivita' di psichiatria (circ. 46/san) per la ATS di appartenenza	€	0	0	0	0	0	0	0	0	0	0	0	0	0	0	0	0	0	0	0	0	0
ricavi per attivita' di psichiatria (circ. 46/san) per altre ATS lombarde	€	0	0	0	0	0	0	0	0	0	0	0	0	0	0	0	0	0	0	0	0	0
ricavi per farmaci File F per la ATS di appartenenza	€	0	0	0	0	0	0	0	0	0	0	0	0	0	0	0	0	0	0	0	0	0
ricavi per farmaci File F per altre ATS lombarde	€	0	0	0	0	0	0	0	0	0	0	0	0	0	0	0	0	0	0	0	0	0
ricavi per i farmaci File F per carcerati (per conto Istituti penitenziari)	€	0	0	0	0	0	0	0	0	0	0	0	0	0	0	0	0	0	0	0	0	0
ricavi per farmaci erogati in "Doppio Canale" per ATS di appartenenza	€	0	0	0	0	0	0	0	0	0	0	0	0	0	0	0	0	0	0	0	0	0
ricavi per farmaci erogati in "Doppio Canale" per altre ATS lombarde	€	0	0	0	0	0	0	0	0	0	0	0	0	0	0	0	0	0	0	0	0	0
ricavi per farmaci erogati in "Primo ciclo" per ATS di appartenenza	€	0	0	0	0	0	0	0	0	0	0	0	0	0	0	0	0	0	0	0	0	0
ricavi per farmaci erogati in "Primo ciclo" per altre ATS lombarde	€	0	0	0	0	0	0	0	0	0	0	0	0	0	0	0	0	0	0	0	0	0
Prestazioni di servizi MMG, PLS, Continuità assistenziale per ATS di appartenenza	€	0	0	0	0	0	0	0	0	0	0	0	0	0	0	0	0	0	0	0	0	0
Prestazioni di servizi MMG, PLS, Continuità assistenziale per altre ATS lombarde	€	0	0	0	0	0	0	0	0	0	0	0	0	0	0	0	0	0	0	0	0	0
Prestazioni servizi farmaceutica convenzionata per ATS di appartenenza	€	0	0	0	0	0	0	0	0	0	0	0	0	0	0	0	0	0	0	0	0	0
Prestazioni servizi farmaceutica convenzionata per altre ATS lombarde	€	0	0	0	0	0	0	0	0	0	0	0	0	0	0	0	0	0	0	0	0	0
Prestazioni termali per ATS di appartenenza	€	0	0	0	0	0	0	0	0	0	0	0	0	0	0	0	0	0	0	0	0	0
Prestazioni termali per altre ATS lombarde	€	0	0	0	0	0	0	0	0	0	0	0	0	0	0	0	0	0	0	0	0	0
Prestazioni di trasporto ambulanze ed elisoccorso per ATS di appartenenza	€	0	0	0	0	0	0	0	0	0	0	0	0	0	0	0	0	0	0	0	0	0
Prestazioni di trasporto ambulanze ed elisoccorso per ATS/ASST/Irccs della Regione	€	0	0	0	0	0	0	0	0	0	0	0	0	0	0	0	0	0	0	0	0	0
Altre prestazioni sanitarie v/ATS di appartenenza	€	0	0	0	0	0	0	0	0	0	0	0	0	0	0	0	0	0	0	0	0	0
Altre prestazioni sanitarie verso altre ATS/ASST/Fondazioni lombardi	€	0	0	0	0	0	0	0	0	0	0	0	0	0	0	0	0	0	0	0	0	0
Altre prestazioni socio sanitarie v/ ATS di appartenenza	€	0	0	0	0	0	0	0	0	0	0	0	0	0	0	0	0	0	0	0	0	0
Ricavi per Voucher socio-sanitari ATS della Regione	€	0	0	0	0	0	0	0	0	0	0	0	0	0	0	0	0	0	0	0	0	0
Altre prestazioni socio sanitarie verso altre ATS/ASST/Fondazioni lombardi	€	0	0	0	0	0	0	0	0	0	0	0	0	0	0	0	0	0	0	0	0	0
Ricavi per consulenza sanitaria per ATS di appartenenza	€	0	0	0	0	0	0	0	0	0	0	0	0	0	0	0	0	0	0	0	0	0
Ricavi per consulenza sanitaria v/altre ATS-ASST-Fondazioni della Regione	€	0	0	0	0	0	0	0	0	0	0	0	0	0	0	0	0	0	0	0	0	0
Ricavi per servizi di consulenza sanitaria in area pagamento (art. 55 c.1 lett. c) d) ed ex art. 57-58 CCNL) verso ATS-ASST-Fondazioni della Regione	€	0	0	0	0	0	0	0	0	0	0	0	0	0	0	0	0	0	0	0	0	0
Ricavi per prestazioni sanitarie intramoenia - Altro verso ATS-ASST-Fondazioni della Regione	€	0	0	0	0	0	0	0	0	0	0	0	0	0	0	0	0	0	0	0	0	0
Ricavi di ATS per attività di prevenzione, salute ambiente di lavoro, igiene pubblica ed ambientale verso ATS/ASST/Fondazioni della Regione	€	0	0	0	0	0	0	6	0	0	0	0	0	0	0	0	0	0	0	0	0	0
Ricavi di ATS per sanzioni amministrative art. 12-bis, L.R. 31/1997 ATS/ASST/Fondazioni della Regione	€	0	0	0	0	0	0	6	0	0	0	0	0	0	0	0	0	0	0	0	0	0
Ricavi per formazione verso ATS/ASST/Fondazioni della Regione	€	0	0	0	0	0	0	0	0	0	0	0	0	0	0	0	0	0	1	0	0	0
Altri ricavi per prestazioni non sanitarie verso ATS/ASST/Fondazioni della Regione	€	0	0	0	0	0	0	136	110	185	0	0	0	0	0	0	0	0	0	0	0	0
Altri proventi diversi verso ATS/ASST/Fondazioni della Regione	€	0	0	0	0	0	0	0	0	0	0	0	0	0	0	0	0	0	0	0	0	0
A.3) Concorsi, recuperi, rimborsi per attività tipiche.																						
Rimborso personale comandato e convenzionato c/o ATS/ASST/Fondazioni della Regione	€	0	0	0	0	0	0	0	0	0	0	0	0	0	0	0	0	0	0	0	0	0
Rimborsi per Cessione di farmaci ed emoderivati verso ATS/ASST/Fondazioni della Regione [ESCLUSI EMODERIVATI GESTITI VIA CONSORZIO	€	0	0	0	0	0	0	0	0	0	0	0	0	0	0	0	0	0	0	0	0	0
Rimborsi per Cessione emoderivati verso ATS/ASST/Fondazioni della Regione [SOLAMENTE OVE GESTITI NELL'AMBITO DEL CONSORZIO	€	0	0	0	0	0	0	0	0	0	0	0	0	0	0	0	0	0	0	0	0	0
Rimborsi per Cessione di sangue ed emocomponenti verso ATS/ASST/Fondazioni della Regione	€	0	0	0	0	0	0	0	0	0	0	0	0	0	0	0	0	0	0	0	0	0
Rimborso per acquisto altri beni da parte di ATS/ASST/Fondazioni della Regione	€	0	0	0	0	0	0	0	0	0	0	0	0	0	0	0	0	0	0	0	0	0
Altri concorsi, recuperi e rimborsi per attività tipiche da parte di ATS/ASST/Fondazioni della Regione	€	0	0	0	0	0	0	0	0	0	0	0	0	0	0	0	0	0	0	0	0	0
B.1) Acquisti di beni																						
Farmaceutici: Specialità Medicinali da ATS/ASST/Fondazioni della Regione	€	0	0	0	0	0	0	0	0	0	0	0	0	0	0	0	0	0	0	0	0	0
Farmaceutici: Specialità Medicinali (Doppio Canale ex Nota CUF 37) da ATS/ASST/Fondazioni della Regione	€	0	0	0	0	0	0	0	0	0	0	0	0	0	0	0	0	0	0	0	0	0
Farmaceutici: Ossigeno da ATS/ASST/Fondazioni della Regione	€	0	0	0	0	0	0	0	0	0	0	0	0	0	0	0	0	0	0	0	0	0
Farmaceutici: Ossigeno (Doppio Canale) da ATS/ASST/Fondazioni della Regione	€	0	0	0	0	0	0	0	0	0	0	0	0	0	0	0	0	0	0	0	0	0
Emoderivati da ATS/ASST/Fondazioni della Regione [ESCLUSI EMODERIVATI GESTITI VIA CONSORZIO INTERREGIONALE]	€	0	0	0	0	0	0	0	0	0	0	0	0	0	0	0	0	0	0	0	0	0
Emoderivati da ATS/ASST/Fondazioni della Regione [SOLAMENTE OVE GESTITI NELL'AMBITO DEL CONSORZIO INTERREGIONALE]	€	0	0	0	0	0	0	0	0	0	0	0	0	0	0	0	0	0	0	0	0	0
Emoderivati (Doppio Canale ex Nota CUF 37) da ATS/ASST/Fondazioni della Regione	€	0	0	0	0	0	0	0	0	0	0	0	0	0	0	0	0	0	0	0	0	0
Sangue ed emocomponenti da ATS/ASST/Fondazioni della Regione	€	0	0	0	0	0	0	0	0	0	0	0	0	0	0	0	0	0	0	0	0	0
Altri beni e prodotti sanitari (escluso Specialità medicinali, ossigeno, emoderivati e sangue) da ATS/ASST/Fondazioni della Regione	€	0	0	0	0	0	0	0	0	0	0	0	0	0	0	0	0	0	0	0	0	0
Altri beni non sanitari da ATS/ASST/Fondazioni della Regione	€	0	0	0	0	0	0	0	0	0	0	0	0	0	0	0	0	0	0	0	0	0
B.2) Acquisti di servizi																						
acquisto di prestazioni ambulatoriali da strutture pubbliche ubicate nel proprio territorio: ASST/ATS/Fondazioni pubbliche	€	0	0	0	0	0	0	54.558	23.723	30.178	0	0	0	0	0	0	0	0	0	0	0	0
acquisto di prestazioni ambulatoriali in strutture pubbliche ubicate in altre province della Lombardia: ASST/ATS/Fondazioni pubbliche	€	38	46	1.209	971	364	285	0	0	0	2.050	1.895	101	103	21	295	12	4	691	556	388	619
Prestazioni di "screening" in strutture pubbliche ubicate nel proprio territorio: ASST/ATS/Fondazioni pubbliche	€	0	0	0	0	0	0	217	527	677	0	0	0	0	0	0	0	0	0	0	0	0
Prestazioni di "screening" in strutture pubbliche ubicate in altre province della Lombardia: ASST/ATS/Fondazioni pubbliche	€	0	0	0	0	0	0	0	0	0	0	0	0	0	0	0	0	0	0	0	0	0
acquisto di prestazioni di Neuro-psichiatria Infantile (Uonpia) in strutture pubbliche ubicate nel proprio territorio: ASST/ATS/Fondazioni pubbliche	€	0	0	0	0	0	0	1.910	1.000	1.420	0	0	0	0	0	0	0	0	0	0	0	0
acquisto di prestazioni di Neuro-psichiatria Infantile (Uonpia) in strutture pubbliche ubicate in altre province della Lombardia: ASST/ATS/Fondazioni pubbliche	€	1	0	2	0	0	0	0	0	0	0	21	0	0	1	0	27	0	0	0	0	0
acquisto di Drg da strutture pubbliche ubicate nel proprio territorio: ASST/Fondazioni pubbliche	€	0	0	0	0	0	0	141.966	46.016	85.868	0	0	0	0	0	0	0	0	0	0	0	0
acquisto di Drg da strutture pubbliche ubicate in altre province della Lombardia: ATS/ASST/Fondazioni pubbliche	€	283	281	3.102	2.940	1.132	530	0	0	0	7.607	4.755	253	400	43	1.159	49	103	1.895	924	874	2.057
acquisto di prestazioni di psichiatria in strutture pubbliche ubicate nel proprio territorio: ASST/Fondazioni pubbliche	€	0	0	0	0	0	0	5.853	6.565	6.939	0	0	0	0	0	0	0	0	0	0	0	0
acquisto di prestazioni di psichiatria in strutture pubbliche ubicate in altre province lombarde: ATS/ASST/Fondazioni pubbliche	€	1	0	25	8	2	1	0	0	0	0	38	1	1	2	35	2	0	0	0	0	0
acquisto farmaci file F da struture pubbliche ubicate nel proprio territorio: ASST/Fondazioni pubbliche	€	0	0	0	0	0	0	63.121	3.460	6.257	0	0	0	0	0	0	0	0	0	0	0	0
acquisto farmaci file F da strutture pubbliche ubicate in altre province della Regione: ATS/ASST/Fondazioni pubbliche	€	74	8	276	387	640	166	0	0	0	4.751	243	3	223	13	126	0	3	817	184	791	931
acquisto farmaci file F da Istituti penitenziari (anche per il tramite di ASST/Fondazioni pubbliche)	€	0	0	0	0	0	0	0	0	0	0	0	0	0	0	0	0	0	0	0	0	0
acquisto farmaci "Doppio canale" (ex Nota CUF 37 più ossigeno) da strutture pubbliche ubicate nel proprio territorio (rimborso farmaco più servizio): ASST/Fondazioni pubbliche	€	0	0	0	0	0	0	10.784	2.710	816	0	0	0	0	0	0	0	0	0	0	0	0
acquisto farmaci "Doppio canale" (ex Nota CUF 37 più ossigeno) da strutture pubbliche ubicate in altre province (rimborso farmaco più servizio): ATS/ASST/Fondazioni pubbliche	€	5	5	85	175	261	9	0	0	0	1.247	365	0	24	0	43	5	0	683	436	223	659
acquisto farmaci "Primo Ciclo" da strutture pubbliche ubicate nel proprio territorio: ASST/Fondazioni pubbliche	€	0	0	0	0	0	0	218	23	54	0	0	0	0	0	0	0	0	0	0	0	0
acquisto farmaci "Primo Ciclo" da strutture pubbliche ubicate in altre province della Regione: ASST/Fondazioni pubbliche	€	0	0	7	0	0	0	0	0	0	0	2	0	2	0	4	0	8	0	0	2	0
Acquisto di voucher sociosanitari da ATS/ASST/Fondazioni della Regione	€	0	0	0	0	0	0	0	0	0	0	0	0	0	0	0	0	0	0	0	0	0
altri acquisti di prestazioni di servizi socio sanitari da ATS/ASST/Fondazioni della Regione	€	0	0	0	0	0	0	0	0	0	0	0	0	0	0	0	0	0	0	0	0	0
Servizi di consulenza sanitaria in area pagamento (art. 55 c.1 lett. c) d) ed ex art. 57-58 CCNL) - attività v/ATS-ASST-Fondazioni della Regione	€	0	0	0	0	0	0	0	0	0	0	0	0	0	0	0	0	0	0	0	0	0
Servizi di consulenza sanitaria in area pagamento (art. 55 c.2 CCNL) v/ATS-ASST-Fondazioni della Regione	€	0	0	0	0	0	0	0	0	0	0	0	0	0	0	0	0	0	0	0	0	0
Altre Contribuzioni Passive e sussidi verso altre ATS/ASST/Fondazioni della regione	€	0	0	0	0	0	0	0	0	0	0	0	0	0	0	0	0	0	0	0	0	0
Consulenze sanitarie da ATS/ASST/Fondazioni della Regione	€	0	0	0	0	0	0	27	11	0	0	0	0	0	0	0	0	0	0	0	0	0
Consulenze socio-sanitarie da ATS/ASST/Fondazioni della Regione	€	0	0	0	0	0	0	0	0	0	0	0	0	0	0	0	0	0	0	0	0	0
Consulenze scientifiche da ATS/ASST/Fondazioni della Regione	€	0	0	0	0	0	0	0	0	0	0	0	0	0	0	0	0	0	0	0	0	0
Rimborso degli oneri stipendiali del personale sanitario che presta servizio in azienda in posizione di comando in ATS/ASST/Fondazioni della Regione	€	0	0	0	0	0	0	0	0	0	0	0	0	0	0	0	0	0	0	0	0	0
Altre prestazioni per servizi sanitari da ATS/ASST/Fondazioni della Regione	€	0	4	20	23	0	0	742	404	1.319	8	0	0	0	0	0	0	0	1	7	4	0
Altre prestazioni per servizi socio sanitari da ATS/ASST/Fondazioni della Regione	€	0	0	0	0	0	0	0	0	0	0	0	0	0	0	0	0	0	0	0	0	0
Acquisto di altri servizi non sanitari da ATS/ASST/Fondazioni della Regione	€	0	0	0	0	0	0	142	28	43	0	0	0	0	0	0	0	0	0	0	0	0
Consulenze non sanitarie da ATS/ASST/Fondazioni della Regione	€	0	0	0	0	0	0	0	0	0	0	0	0	0	0	0	0	0	0	0	0	0
Rimborso degli oneri stipendiali del personale non sanitario che presta servizio in azienda in posizione di comando in ATS/ASST/Fondazioni della Regione	€	0	0	0	0	0	0	0	34	0	0	0	12	0	0	0	0	0	0	0	0	0
Formazione esternalizzata da ATS/ASST/Fondazioni della Regione	€	0	0	0	0	0	0	0	0	0	0	0	0	0	0	0	0	0	0	0	0	0
B.3) Manutenzione e riparazione (ordinaria esternalizzata)																						
Manutenzioni e riparazioni da ATS/ASST/Fondazioni della Regione	€	0	0	0	0	0	0	0	0	0	0	0	0	0	0	0	0	0	0	0	0	0
B.4) Godimento di beni di terzi																						
Locazioni e noleggi da ATS/ASST/Fondazioni della Regione	€	0	0	0	0	0	0	0	0	0	0	0	0	0	0	0	0	0	0	0	0	0
B.9 Oneri diversi di gestione																						
Indennità, rimborso spese e oneri sociali per il direttore generale, direttore	€	0	0	0	48	0	0	0	0	0	0	0	48	0	48	0	0	0	0	0	0	0
Indennità, rimborso spese e oneri sociali per il direttore scientifico a carico del	€	0	0	0	0	0	0	0	0	0	0	0	0	0	0	0	0	0	0	0	0	0
Indennità, rimborso spese e oneri sociali per il direttore sociale a carico del	€	0	0	0	0	0	0	0	0	0	0	0	0	0	0	0	0	0	0	0	0	0
Sanzioni verso ATS della Regione	€	0	0	0	0	0	0	0	0	0	0	0	0	0	0	0	0	0	0	0	0	0
C.1 Interessi attivi																						
Interessi attivi verso ATS-ASST-Fondazioni della Regione	€	0	0	0	0	0	0	0	0	0	0	0	0	0	0	0	0	0	0	0	0	0
C.3 Interessi passivi																						
Interessi passivi verso ATS-ASST-Fondazioni della Regione	€	0	0	0	0	0	0	0	0	0	0	0	0	0	0	0	0	0	0	0	0	0
E.1) Proventi Straordinari																						
Plusvalenze da ATS-ASST-Fondazioni della Regione	€	0	0	0	0	0	0	0	0	0	0	0	0	0	0	0	0	0	0	0	0	0
Sopravvenienze e insussistenze attive verso ATS/ASST/Fondazioni della Regione	€	0	0	0	0	0	0	0	0	0	0	0	0	0	0	0	0	0	0	0	0	0
E.2) Oneri Straordinari																						
Minusvalenze da ATS-ASST-Fondazioni della Regione	€	0	0	0	0	0	0	0	0	0	0	0	0	0	0	0	0	0	0	0	0	0
Sopravvenienze e insussistenze passive verso ATS/ASST/Fondazioni della Regione relative alla mobilità intraregionale	€	0	0	0	0	0	0	0	0	0	0	0	0	0	0	0	0	0	0	0	0	0
Altre sopravvenienze e insussistenze passive verso ATS/ASST/Fondazioni della Regione	€	0	0	0	0	0	0	0	0	0	0	0	0	0	0	0	0	0	0	0	0	0

B.U.R.L.

COD_CONS	Dettaglio nota integrativa di: ATS DI BERGAMO - Preventivo 2016		TOTALE N.I.	TOTALE FOGLIO CONS	Codice Azienda	ATS DELLA CITTA' METROPOLITANA DI MILANO	ATS DELL'INSUBRIA	ATS DELLA MONTAGNA	ATS DELLA BRIANZA	ATS DI BERGAMO	ATS DI BRESCIA	ATS DELLA VAL PADANA	ATS DI PAVIA	ASST GRANDE OSPEDALE METROPOLITANO NIGUARDA	ASST SANTI PAOLO E CARLO	ASST FATEBENEFRATELLI SACCO	ASST CENTRO SPECIALISTICO ORTOPEDICO TRAUMATOLOGICO	ASST OVEST MILANESE	ASST RHODENSE	ASST NORD MILANO	ASST MELEGNANO E DELLA MARTESANA	ASST DI LODI	ASST DEI SETTE LAGHI	ASST DELLA VALLE OLONA
	(Valori in migliaia di Euro)			325		321	322	323	324	325	326	327	328	701	702	703	704	705	706	707	708	709	710	711
	A.1. Contributi in conto esercizio.																							
410102003001000000	Contributi vincolati da ATS/ASST/Fondazioni della regione (extra fondo)	€		0	325																			
410102003002000000	Altri contributi da ATS/ASST/Fondazioni della regione (extra fondo)	€		0	325																			
	A.2. Proventi e ricavi diversi.																							
410201001001000000	ricavi per prestazioni drg per la ATS di appartenza	€		0	325																			
410201001002000000	ricavi per prestazioni drg per altre ATS lombarde	€		0	325																			
410201002001000000	ricavi per prestazioni attivita' ambulatoriale per la ATS di appartenenza	€		0	325																			
410201002002000000	ricavi per prestazioni attivita' ambulatoriale per altre ATS lombarde	€		0	325																			
410201002011000000	ricavi per prestazioni di "screening" ATS di appartenenza	€		0	325																			
410201002012000000	ricavi per prestazioni di "screening" altre ATS della regione	€		0	325																			
410201002021000000	ricavi per Neuro-psichiatria Infantile (Uonpia) per la ATS di appartenenza	€		0	325																			
410201002022000000	ricavi per Neuro-psichiatria Infantile (Uonpia) per altre ATS lombarde	€		0	325																			
410201003001000000	ricavi per attivita' di psichiatria (circ. 46/san) per la ATS di appartenenza	€		0	325																			
410201003002000000	ricavi per attivita' di psichiatria (circ. 46/san) per altre ATS lombarde	€		0	325																			
410201004001000000	ricavi per farmaci File F per la ATS di appartenenza	€		0	325																			
410201004002000000	ricavi per farmaci File F per altre ATS lombarde	€		0	325																			
410201004008000000	ricavi per i farmaci File F per carcerati (per conto Istituti penitenziari)	€		0	325																			
410201005001000000	ricavi per farmaci erogati in "Doppio Canale" per ATS di appartenenza	€		0	325																			
410201005002000000	ricavi per farmaci erogati in "Doppio Canale" per altre ATS lombarde	€		0	325																			
410201006001000000	ricavi per farmaci erogati in "Primo ciclo" per ATS di appartenenza	€		0	325																			
410201006002000000	ricavi per farmaci erogati in "Primo ciclo" per altre ATS lombarde	€		0	325																			
410201010001000000	Prestazioni di servizi MMG, PLS, Continuità assistenziale per ATS di appartenenza	€		0	325																			
410201010002000000	Prestazioni di servizi MMG, PLS, Continuità assistenziale per altre ATS lombarde	€		0	325																			
410201011001000000	Prestazioni servizi farmaceutica convenzionata per ATS di appartenenza	€		0	325																			
410201011002000000	Prestazioni servizi farmaceutica convenzionata per altre ATS lombarde	€		0	325																			
410201012001000000	Prestazioni termali per ATS di appartenenza	€		0	325																			
410201012002000000	Prestazioni termali per altre ATS lombarde	€		0	325																			
410201013001000000	Prestazioni di trasporto ambulanze ed elisoccorso per ATS di appartenenza	€		0	325																			
410201013002000000	Prestazioni di trasporto ambulanze ed elisoccorso per ATS/ASST/Irccs della Regione	€		0	325																			
410201019001000000	Altre prestazioni sanitarie v/ATS di appartenenza	€		0	325																			
410201019002000000	Altre prestazioni sanitarie verso altre ATS/ASST/Fondazioni lombardi	€		0	325																			
410201020001000000	Altre prestazioni socio sanitarie v/ ATS di appartenenza	€		0	325																			
410201020001500000	Ricavi per Voucher socio-sanitari ATS della Regione	€		0	325																			
410201020002000000	Altre prestazioni socio sanitarie verso altre ATS/ASST/Fondazioni lombardi	€		0	325																			
410201030001000000	Ricavi per consulenza sanitaria per ATS di appartenenza	€		0	325																			
410201030002000000	Ricavi per consulenza sanitaria v/altre ATS-ASST-Fondazioni della Regione	€		0	325																			
410201050012000000	Ricavi per servizi di consulenza sanitaria in area pagamento (art. 55 c.1 lett. c) d) ed ex art. 57-58 CCNL) verso ATS-ASST-Fondazioni della Regione	€		0	325																			
410201056022000000	Ricavi per prestazioni sanitarie intramoenia - Altro verso ATS-ASST-Fondazioni della Regione	€		0	325																			
410201060080000000	Ricavi di ATS per attività di prevenzione, salute ambiente di lavoro, igiene pubblica ed ambientale verso ATS/ASST/Fondazioni della Regione	€		6	325																			
410201065002000000	Ricavi di ATS per sanzioni amministrative art. 12-bis, L.R. 31/1997 ATS/ASST/Fondazioni della Regione	€		6	325																			
410202005002000000	Ricavi per formazione verso ATS/ASST/Fondazioni della Regione	€		1	325																			
410202008001000000	Altri ricavi per prestazioni non sanitarie verso ATS/ASST/Fondazioni della Regione	€		431	325																			
410203008001000000	Altri proventi diversi verso ATS/ASST/Fondazioni della Regione	€		0	325																			
	A.3) Concorsi, recuperi, rimborsi per attività tipiche.																							
410302001001000000	Rimborso personale comandato e convenzionato c/o ATS/ASST/Fondazioni della Regione	€		0	325																			
410302002001000000	Rimborsi per Cessione di farmaci ed emoderivati verso ATS/ASST/Fondazioni della Regione [ESCLUSI EMODERIVATI GESTITI VIA CONSORZIO INTERREGIONALE]	€		0	325																			
410302002001200000	Rimborsi per Cessione emoderivati verso ATS/ASST/Fondazioni della Regione [SOLAMENTE OVE GESTITI NELL'AMBITO DEL CONSORZIO INTERREGIONALE]	€		0	325																			
410302003001000000	Rimborsi per Cessione di sangue ed emocomponenti verso ATS/ASST/Fondazioni della Regione	€		0	325																			
410302004001000000	Rimborso per acquisto altri beni da parte di ATS/ASST/Fondazioni della Regione	€		0	325																			
410302005001000000	Altri concorsi, recuperi e rimborsi per attività tipiche da parte di ATS/ASST/Fondazioni della Regione	€		0	325																			
	B.1) Acquisti di beni																							
420051001081000000	Farmaceutici: Specialità Medicinali da ATS/ASST/Fondazioni della Regione	€		0	325																			
420051001082000000	Farmaceutici: Specialità Medicinali (Doppio Canale ex Nota CUF 37) da ATS/ASST/Fondazioni della Regione	€		0	325																			
420051002081000000	Farmaceutici: Ossigeno da ATS/ASST/Fondazioni della Regione	€		0	325																			
420051002082000000	Farmaceutici: Ossigeno (Doppio Canale) da ATS/ASST/Fondazioni della Regione	€		0	325																			
420051003081000000	Emoderivati da ATS/ASST/Fondazioni della Regione [ESCLUSI EMODERIVATI GESTITI VIA CONSORZIO INTERREGIONALE]	€		0	325																			
420051003081200000	Emoderivati da ATS/ASST/Fondazioni della Regione [SOLAMENTE OVE GESTITI NELL'AMBITO DEL CONSORZIO INTERREGIONALE]	€		0	325																			
420051003082000000	Emoderivati (Doppio Canale ex Nota CUF 37) da ATS/ASST/Fondazioni della Regione	€		0	325																			
420051013081000000	Sangue ed emocomponenti da ATS/ASST/Fondazioni della Regione	€		0	325																			
420051080081000000	Altri beni e prodotti sanitari (escluso Specialità medicinali, ossigeno, emoderivati e sangue) da ATS/ASST/Fondazioni della Regione	€		0	325																			
420052080081000000	Altri beni non sanitari da ATS/ASST/Fondazioni della Regione	€		0	325																			
	B.2) Acquisti di servizi																							
420101003001010010	acquisto di prestazioni ambulatoriali da strutture pubbliche ubicate nel proprio territorio: ASST/ATS/Fondazioni pubbliche	€		108459	325																			
420101003001010030	acquisto di prestazioni ambulatoriali in strutture pubbliche ubicate in altre province della Lombardia: ASST/ATS/Fondazioni pubbliche	€		11636	325				0					370	116	371	86	43	50	158	580	90	73	51
420101003003010010	Prestazioni di "screening" in strutture pubbliche ubicate nel proprio territorio: ASST/ATS/Fondazioni pubbliche	€		1421	325																			
420101003003010030	Prestazioni di "screening" in strutture pubbliche ubicate in altre province della Lombardia: ASST/ATS/Fondazioni pubbliche	€		0	325																			
420101003004010010	acquisto di prestazioni di Neuro-psichiatria Infantile (Uonpia) in strutture pubbliche ubicate nel proprio territorio: ASST/ATS/Fondazioni pubbliche	€		4330	325																			
420101003004010030	acquisto di prestazioni di Neuro-psichiatria Infantile (Uonpia) in strutture pubbliche ubicate in altre province della Lombardia: ASST/ATS/Fondazioni pubbliche	€		93	325	4	22								5	1	1		0	2				6
420101006001010000	acquisto di Drg da strutture pubbliche ubicate nel proprio territorio: ASST/Fondazioni pubbliche	€		273850	325																			
420101006001030000	acquisto di Drg da strutture pubbliche ubicate in altre province della Lombardia: ATS/ASST/Fondazioni pubbliche	€		34942	325									1.838	648	812	838	316	142	781	657	136	203	184
420101007001010000	acquisto di prestazioni di psichiatria in strutture pubbliche ubicate nel proprio territorio: ASST/Fondazioni pubbliche	€		19357	325																			
420101007001030000	acquisto di prestazioni di psichiatria in strutture pubbliche ubicate in altre province lombarde: ATS/ASST/Fondazioni pubbliche	€		143	325									7		15			3	1	1			
420101008001010000	acquisto farmaci file F da strutture pubbliche ubicate nel proprio territorio: ASST/Fondazioni pubbliche	€		72838	325																			
420101008001030000	acquisto farmaci file F da strutture pubbliche ubicate in altre province della Regione: ATS/ASST/Fondazioni pubbliche	€		15344	325									605	206	2.603	1.807	39	5	42	69	188	34	110
420101008001050000	acquisto farmaci file F da Istituti penitenziari (anche per il tramite di ASST/Fondazioni pubbliche)	€		0	325																			
420101008003010000	acquisto farmaci "Doppio canale" (ex Nota CUF 37 più ossigeno) da strutture pubbliche ubicate nel proprio territorio (rimborso farmaco più servizio): ASST/Fondazioni pubbliche	€		14310	325																			
420101008003030000	acquisto farmaci "Doppio canale" (ex Nota CUF 37 più ossigeno) da strutture pubbliche ubicate in altre province (rimborso farmaco più servizio): ATS/ASST/Fondazioni pubbliche	€		5929	325									247	427	62	493	9	5	157	78	66	5	157
420101008005010000	acquisto farmaci "Primo Ciclo" da strutture pubbliche ubicate nel proprio territorio: ASST/Fondazioni pubbliche	€		295	325																			
420101008005030000	acquisto farmaci "Primo Ciclo" da strutture pubbliche ubicate in altre province della Regione: ASST/Fondazioni pubbliche	€		30	325									2					1	2				
420101011001040050	Acquisto di voucher sociosanitari da ATS/ASST/Fondazioni della Regione	€		0	325																			
420101011001080010	altri acquisti di prestazioni di servizi socio sanitari da ATS/ASST/Fondazioni della Regione	€		0	325																			
420101012002500000	Servizi di consulenza sanitaria in area pagamento (art. 55 c.1 lett. c) d) ed ex art. 57-58 CCNL) - attività v/ATS-ASST-Fondazioni della Regione	€		0	325																			
420101012003500000	Servizi di consulenza sanitaria in area pagamento (art. 55 c.2 CCNL) v/ATS-ASST-Fondazioni della Regione	€		0	325																			
420101013001035000	Altre Contribuzioni Passive e sussidi verso altre ATS/ASST/Fondazioni della regione	€		0	325																			
420101014001010000	Consulenze sanitarie da ATS/ASST/Fondazioni della Regione	€		38	325																			
420101014001015000	Consulenze socio-sanitarie da ATS/ASST/Fondazioni della Regione	€		0	325																			
420101014001020000	Consulenze scientifiche da ATS/ASST/Fondazioni della Regione	€		0	325																			
420101014003010000	Rimborso degli oneri stipendiali del personale sanitario che presta servizio in azienda in posizione di comando in ATS/ASST/Fondazioni della Regione	€		0	325																			
420101015001010000	Altre prestazioni per servizi sanitari da ATS/ASST/Fondazioni della Regione	€		2540	325					0								8						
420101015001015000	Altre prestazioni per servizi socio sanitari da ATS/ASST/Fondazioni della Regione	€		0	325																			
420102001004010000	Acquisto di altri servizi non sanitari da ATS/ASST/Fondazioni della Regione	€		213	325																			
420102002001010010	Consulenze non sanitarie da ATS/ASST/Fondazioni della Regione	€		0	325																			
420102002003010000	Rimborso degli oneri stipendiali del personale non sanitario che presta servizio in azienda in posizione di comando in ATS/ASST/Fondazioni della Regione	€		106	325																60			
420102003002000000	Formazione esternalizzata da ATS/ASST/Fondazioni della Regione	€		0	325																			
	B.3) Manutenzione e riparazione (ordinaria esternalizzata)																							
420159000000000000	Manutenzioni e riparazioni da ATS/ASST/Fondazioni della Regione	€		0	325																			
	B.4) Godimento di beni di terzi																							
420208001000000000	Locazioni e noleggi da ATS/ASST/Fondazioni della Regione	€		0	325																			
	B.9 Oneri diversi di gestione																							
420304001200000000	Indennità, rimborso spese e oneri sociali per il direttore generale, direttore sanitario, direttore amministrativo e componenti del collegio sindacale v/ATS-ASST-Fondazioni d/Regione	€		144	325																			
420304002200000000	Indennità, rimborso spese e oneri sociali per il direttore scientifico a carico del Bilancio ricerca v/ATS-ASST-Fondazioni d/Regione	€		0	325																			
420304003200000000	Indennità, rimborso spese e oneri sociali per il direttore sociale a carico del Bilancio sociale v/ATS-ASST-Fondazioni d/Regione	€		0	325																			
420305002000000000	Sanzioni verso ATS della Regione	€		0	325																			
	C.1 Interessi attivi																							
510103009000000000	Interessi attivi verso ATS-ASST-Fondazioni della Regione	€		0	325																			
	C.3 Interessi passivi																							
520103008000000000	Interessi passivi verso ATS-ASST-Fondazioni della Regione	€		0	325																			
	E.1) Proventi Straordinari																							
710102000000000000	Plusvalenze da ATS-ASST-Fondazioni della Regione	€		0	325																			
710301000000000000	Sopravvenienze e insussistenze attive verso ATS/ASST/Fondazioni della Regione	€		0	325																			
	E.2) Oneri Straordinari																							
720102000000000000	Minusvalenze da ATS-ASST-Fondazioni della Regione	€		0	325																			
720401000000000000	Sopravvenienze e insussistenze passive verso ATS/ASST/Fondazioni della Regione relative alla mobilità intraregionale	€		0	325																			
720401500000000000	Altre sopravvenienze e insussistenze passive verso ATS/ASST/Fondazioni della Regione	€		0	325																			

C.R.I.P.A.

Dettaglio nota integrativa di: ATS DI BERGAMO - Preventivo 2016		ASST LARIANA	ASST DELLA VALTELLINA E DELL'ALTO LARIO	ASST DELLA VALCAMONICA	ASST DI LECCO	ASST DI MONZA	ASST DI VIMERCATE	ASST PAPA GIOVANNI XXIII	ASST DI BERGAMO OVEST	ASST DI BERGAMO EST	ASST DEGLI SPEDALI CIVILI DI BRESCIA	ASST DELLA FRANCIACORTA	ASST DEL GARDA	ASST DI CREMONA	ASST DI MANTOVA	ASST DI CREMA	ASST DI PAVIA	IRRCA CENTRO PER LE BRONC. - CASATENOVO	IRCCS ISTITUTO NAZIONALE DEI TUMORI	IRCCS ISTITUTO NEUROLOGICO C.BESTA	IRCCS POLICLINICO SAN MATTEO	IRCCS OSPEDALE POLICLINICO DI MILANO
(Valori in migliaia di Euro)		712	713	714	715	716	717	718	719	720	721	722	723	724	725	726	727	920	922	923	924	925
A.1. Contributi in conto esercizio.																						
Contributi vincolati da ATS/ASST/Fondazioni della regione (extra fondo)	€																					
Altri contributi da ATS/ASST/Fondazioni della regione (extra fondo)	€																					
A.2. Proventi e ricavi diversi.																						
ricavi per prestazioni drg per la ATS di appartenza	€																					
ricavi per prestazioni drg per altre ATS lombarde	€																					
ricavi per prestazioni attivita' ambulatoriale per la ATS di appartenenza	€																					
ricavi per prestazioni attivita' ambulatoriale per altre ATS lombarde	€																					
ricavi per prestazioni di "screening" ATS di appartenenza	€																					
ricavi per prestazioni di "screening" altre ATS della regione	€																					
ricavi per Neuro-psichiatria Infantile (Uonpia) per la ATS di appartenenza	€																					
ricavi per Neuro-psichiatria Infantile (Uonpia) per altre ATS lombarde	€																					
ricavi per attivita' di psichiatria (circ. 46/san) per la ATS di appartenenza	€																					
ricavi per attivita' di psichiatria (circ. 46/san) per altre ATS lombarde	€																					
ricavi per farmaci File F per la ATS di appartenenza	€																					
ricavi per farmaci File F per altre ATS lombarde	€																					
ricavi per i farmaci File F per carcerati (per conto Istituti penitenziari)	€																					
ricavi per farmaci erogati in "Doppio Canale" per ATS di appartenenza	€																					
ricavi per farmaci erogati in "Doppio Canale" per altre ATS lombarde	€																					
ricavi per farmaci erogati in "Primo ciclo" per ATS di appartenenza	€																					
ricavi per farmaci erogati in "Primo ciclo" per altre ATS lombarde	€																					
Prestazioni di servizi MMG, PLS, Continuità assistenziale per ATS di appartenenza	€																					
Prestazioni di servizi MMG, PLS, Continuità assistenziale per altre ATS lombarde	€																					
Prestazioni servizi farmaceutica convenzionata per ATS di appartenenza	€																					
Prestazioni servizi farmaceutica convenzionata per altre ATS lombarde	€																					
Prestazioni termali per ATS di appartenenza	€																					
Prestazioni termali per altre ATS lombarde	€																					
Prestazioni di trasporto ambulanze ed elisoccorso per ATS di appartenenza	€																					
Prestazioni di trasporto ambulanze ed elisoccorso per ATS/ASST/Irccs della Regione	€																					
Altre prestazioni sanitarie v/ATS di appartenenza	€																					
Altre prestazioni sanitarie verso altre ATS/ASST/Fondazioni lombardi	€																					
Altre prestazioni socio sanitarie v/ ATS di appartenenza	€																					
Ricavi per Voucher socio-sanitari ATS della Regione	€																					
Altre prestazioni socio sanitarie verso altre ATS/ASST/Fondazioni lombardi	€																					
Ricavi per consulenza sanitaria per ATS di appartenenza	€																					
Ricavi per consulenza sanitaria v/altre ATS-ASST-Fondazioni della Regione	€																					
Ricavi per servizi di consulenza sanitaria in area pagamento (art. 55 c.1 lett. c) d) ed ex art. 57-58 CCNL) verso ATS-ASST-Fondazioni della Regione	€																					
Ricavi per prestazioni sanitarie intramoenia - Altro verso ATS-ASST-Fondazioni della Regione	€																					
Ricavi di ATS per attività di prevenzione, salute ambiente di lavoro, igiene pubblica ed ambientale verso ATS/ASST/Fondazioni della Regione	€							6														
Ricavi di ATS per sanzioni amministrative art. 12-bis, L.R. 31/1997 ATS/ASST/Fondazioni della Regione	€							6														
Ricavi per formazione verso ATS/ASST/Fondazioni della Regione	€																		1			
Altri ricavi per prestazioni non sanitarie verso ATS/ASST/Fondazioni della Regione	€							136	110	185												
Altri proventi diversi verso ATS/ASST/Fondazioni della Regione	€																					
A.3) Concorsi, recuperi, rimborsi per attività tipiche.																						
Rimborso personale comandato e convenzionato c/o ATS/ASST/Fondazioni della Regione	€																					
Rimborsi per Cessione di farmaci ed emoderivati verso ATS/ASST/Fondazioni della Regione [ESCLUSI EMODERIVATI GESTITI VIA CONSORZIO INTERREGIONALE]	€																					
Rimborsi per Cessione emoderivati verso ATS/ASST/Fondazioni della Regione [SOLAMENTE OVE GESTITI NELL'AMBITO DEL CONSORZIO INTERREGIONALE]	€																					
Rimborsi per Cessione di sangue ed emocomponenti verso ATS/ASST/Fondazioni della Regione	€																					
Rimborso per acquisto altri beni da parte di ATS/ASST/Fondazioni della Regione	€																					
Altri concorsi, recuperi e rimborsi per attività tipiche da parte di ATS/ASST/Fondazioni della Regione	€																					
B.1) Acquisti di beni																						
Farmaceutici: Specialità Medicinali da ATS/ASST/Fondazioni della Regione	€																					
Farmaceutici: Specialità Medicinali (Doppio Canale ex Nota CUF 37) da ATS/ASST/Fondazioni della Regione	€																					
Farmaceutici: Ossigeno da ATS/ASST/Fondazioni della Regione	€																					
Farmaceutici: Ossigeno (Doppio Canale) da ATS/ASST/Fondazioni della Regione	€																					
Emoderivati da ATS/ASST/Fondazioni della Regione [ESCLUSI EMODERIVATI GESTITI VIA CONSORZIO INTERREGIONALE]	€																					
Emoderivati da ATS/ASST/Fondazioni della Regione [SOLAMENTE OVE GESTITI NELL'AMBITO DEL CONSORZIO INTERREGIONALE]	€																					
Emoderivati (Doppio Canale ex Nota CUF 37) da ATS/ASST/Fondazioni della Regione	€																					
Sangue ed emocomponenti da ATS/ASST/Fondazioni della Regione	€																					
Altri beni e prodotti sanitari (escluso Specialità medicinali, ossigeno, emoderivati e sangue) da ATS/ASST/Fondazioni della Regione	€																					
Altri beni non sanitari da ATS/ASST/Fondazioni della Regione	€																					
B.2) Acquisti di servizi																						
acquisto di prestazioni ambulatoriali da strutture pubbliche ubicate nel proprio territorio: ASST/ATS/Fondazioni pubbliche	€							54.558	23.723	30.178												
acquisto di prestazioni ambulatoriali in strutture pubbliche ubicate in altre province della Lombardia: ASST/ATS/Fondazioni pubbliche	€	38	46	1.209	971	364	285				2.050	1.895	101	103	21	295	12	4	691	556	388	619
Prestazioni di "screening" in strutture pubbliche ubicate nel proprio territorio: ASST/ATS/Fondazioni pubbliche	€							217	527	677												
Prestazioni di "screening" in strutture pubbliche ubicate in altre province della Lombardia: ASST/ATS/Fondazioni pubbliche	€																					
acquisto di prestazioni di Neuro-psichiatria Infantile (Uonpia) in strutture pubbliche ubicate nel proprio territorio: ASST/ATS/Fondazioni pubbliche	€							1.910	1.000	1.420												
acquisto di prestazioni di Neuro-psichiatria Infantile (Uonpia) in strutture pubbliche ubicate in altre province della Lombardia: ASST/ATS/Fondazioni pubbliche	€	1		2								21			1		27					
acquisto di Drg da strutture pubbliche ubicate nel proprio territorio: ASST/Fondazioni pubbliche	€							141.966	46.016	85.868												
acquisto di Drg da strutture pubbliche ubicate in altre province della Lombardia: ATS/ASST/Fondazioni pubbliche	€	283	281	3.102	2.940	1.132	530				7.607	4.755	253	400	43	1.159	49	103	1.895	924	874	2.057
acquisto di prestazioni di psichiatria in strutture pubbliche ubicate nel proprio territorio: ASST/Fondazioni pubbliche	€							5.853	6.565	6.939												
acquisto di prestazioni di psichiatria in strutture pubbliche ubicate in altre province lombarde: ATS/ASST/Fondazioni pubbliche	€	1		25	8	2	1					38	1	1	2	35	2					
acquisto farmaci file F da strutture pubbliche ubicate nel proprio territorio: ASST/Fondazioni pubbliche	€							63.121	3.460	6.257												
acquisto farmaci file F da strutture pubbliche ubicate in altre province della Regione: ATS/ASST/Fondazioni pubbliche	€	74	8	276	387	640	166				4.751	243	3	223	13	126		3	817	184	791	931
acquisto farmaci file F da Istituti penitenziari (anche per il tramite di ASST/Fondazioni pubbliche)	€																					
acquisto farmaci "Doppio canale" (ex Nota CUF 37 più ossigeno) da strutture pubbliche ubicate nel proprio territorio (rimborso farmaco più servizio): ASST/Fondazioni pubbliche	€							10.784	2.710	816												
acquisto farmaci "Doppio canale" (ex Nota CUF 37 più ossigeno) da strutture pubbliche ubicate in altre province (rimborso farmaco più servizio): ATS/ASST/Fondazioni pubbliche	€	5	5	85	175	261	9				1.247	365		24		43	5		683	436	223	659
acquisto farmaci "Primo Ciclo" da strutture pubbliche ubicate nel proprio territorio: ASST/Fondazioni pubbliche	€							218	23	54												
acquisto farmaci "Primo Ciclo" da strutture pubbliche ubicate in altre province della Regione: ASST/Fondazioni pubbliche	€			7								2		2		4		8			2	
Acquisto di voucher sociosanitari da ATS/ASST/Fondazioni della Regione	€																					
altri acquisti di prestazioni di servizi socio sanitari da ATS/ASST/Fondazioni della Regione	€																					
Servizi di consulenza sanitaria in area pagamento (art. 55 c.1 lett. c) d) ed ex art. 57-58 CCNL) - attività v/ATS-ASST-Fondazioni della Regione	€																					
Servizi di consulenza sanitaria in area pagamento (art. 55 c.2 CCNL) v/ATS-ASST-Fondazioni della Regione	€																					
Altre Contribuzioni Passive e sussidi verso altre ATS/ASST/Fondazioni della regione	€																					
Consulenze sanitarie da ATS/ASST/Fondazioni della Regione	€							27	11													
Consulenze socio-sanitarie da ATS/ASST/Fondazioni della Regione	€																					
Consulenze scientifiche da ATS/ASST/Fondazioni della Regione	€																					
Rimborso degli oneri stipendiali del personale sanitario che presta servizio in azienda in posizione di comando in ATS/ASST/Fondazioni della Regione	€																					
Altre prestazioni per servizi sanitari da ATS/ASST/Fondazioni della Regione	€		4	20	23			742	404	1.319	8								1	7	4	
Altre prestazioni per servizi socio sanitari da ATS/ASST/Fondazioni della Regione	€																					
Acquisto di altri servizi non sanitari da ATS/ASST/Fondazioni della Regione	€							142	28	43												
Consulenze non sanitarie da ATS/ASST/Fondazioni della Regione	€																					
Rimborso degli oneri stipendiali del personale non sanitario che presta servizio in azienda in posizione di comando in ATS/ASST/Fondazioni della Regione	€								34				12									
Formazione esternalizzata da ATS/ASST/Fondazioni della Regione	€																					
B.3) Manutenzione e riparazione (ordinaria esternalizzata)																						
Manutenzioni e riparazioni da ATS/ASST/Fondazioni della Regione	€																					
B.4) Godimento di beni di terzi																						
Locazioni e noleggi da ATS/ASST/Fondazioni della Regione	€																					
B.9 Oneri diversi di gestione																						
Indennità, rimborso spese e oneri sociali per il direttore generale, direttore sanitario, direttore amministrativo e componenti del collegio sindacale v/ATS-ASST-Fondazioni di/Regione	€				48								48		48							
Indennità, rimborso spese e oneri sociali per il direttore scientifico a carico del Bilancio ricerca v/ATS-ASST-Fondazioni di/Regione	€																					
Indennità, rimborso spese e oneri sociali per il direttore sociale a carico del Bilancio sociale v/ATS-ASST-Fondazioni di/Regione	€																					
Sanzioni verso ATS della Regione	€																					
C.1 Interessi attivi																						
Interessi attivi verso ATS-ASST-Fondazioni della Regione	€																					
C.3 Interessi passivi																						
Interessi passivi verso ATS-ASST-Fondazioni della Regione	€																					
E.1) Proventi Straordinari																						
Plusvalenze da ATS-ASST-Fondazioni della Regione	€																					
Sopravvenienze e insussistenze attive verso ATS/ASST/Fondazioni della Regione	€																					
E.2) Oneri Straordinari																						
Minusvalenze da ATS-ASST-Fondazioni della Regione	€																					
Sopravvenienze e insussistenze passive verso ATS/ASST/Fondazioni della Regione relative alla mobilità intraregionale	€																					
Altre sopravvenienze e insussistenze passive verso ATS/ASST/Fondazioni della Regione	€																					

S.C.R.I.B.A.

COD_COGE	Dettaglio nota integrativa di: ATS DI BERGAMO - Preventivo 2016		TOTALE N.I.	TOTALE FOGLIO CONS	Codice Azienda	ATS DELLA CITTA' METROPOLITANA DI MILANO	ATS DELL'INSUBRIA	ATS DELLA MONTAGNA	ATS DELLA BRIANZA	ATS DI BERGAMO	ATS DI BRESCIA	ATS DELLA VAL PADANA	ATS DI PAVIA	ASST GRANDE OSPEDALE METROPOLITANO NIGUARDA	ASST SANTI PAOLO E CARLO	ASST FATEBENEFRATELLI SACCO	ASST CENTRO SPECIALISTICO ORTOPEDICO TRAUMATOLOGICO	ASST OVEST MILANESE	ASST RHODENSE	ASST NORD MILANO	ASST MELEGNANO E DELLA MARTESANA	ASST DI LODI	ASST DEI SETTE LAGHI	ASST DELLA VALLE OLONA
	(Valori in migliaia di Euro)			325		321	322	323	324	325	326	327	328	701	702	703	704	705	706	707	708	709	710	711
	A.1. Contributi in conto esercizio.																							
410102003001000000	Contributi vincolati da ATS/ASST/Fondazioni della regione (extra fondo)	€		0	325																			
410102003002000000	Altri contributi da ATS/ASST/Fondazioni della regione (extra fondo)	€		0	325																			
	A.2. Proventi e ricavi diversi.																							
410201001001000000	ricavi per prestazioni drg per la ATS di appartenza	€		0	325																			
410201001002000000	ricavi per prestazioni drg per altre ATS lombarde	€		0	325																			
410201002001000000	ricavi per prestazioni attivita' ambulatoriale per la ATS di appartenenza	€		0	325																			
410201002002000000	ricavi per prestazioni attivita' ambulatoriale per altre ATS lombarde	€		0	325																			
410201002011000000	ricavi per prestazioni di "screening" ATS di appartenenza	€		0	325																			
410201002012000000	ricavi per prestazioni di "screening" altre ATS della regione	€		0	325																			
410201002021000000	ricavi per Neuro-psichiatria Infantile (Uonpia) per la ATS di appartenenza	€		0	325																			
410201002022000000	ricavi per Neuro-psichiatria Infantile (Uonpia) per altre ATS lombarde	€		0	325																			
410201003001000000	ricavi per attivita' di psichiatria (circ. 46/san) per la ATS di appartenenza	€		0	325																			
410201003002000000	ricavi per attivita' di psichiatria (circ. 46/san) per altre ATS lombarde	€		0	325																			
410201004001000000	ricavi per farmaci File F per la ATS di appartenenza	€		0	325																			
410201004002000000	ricavi per farmaci File F per altre ATS lombarde	€		0	325																			
410201004008000000	ricavi per i farmaci File F per carcerati (per conto Istituti penitenziari)	€		0	325																			
410201005001000000	ricavi per farmaci erogati in "Doppio Canale" per ATS di appartenenza	€		0	325																			
410201005002000000	ricavi per farmaci erogati in "Doppio Canale" per altre ATS lombarde	€		0	325																			
410201006001000000	ricavi per farmaci erogati in "Primo ciclo" per ATS di appartenenza	€		0	325																			
410201006002000000	ricavi per farmaci erogati in "Primo ciclo" per altre ATS lombarde	€		0	325																			
410201010001000000	Prestazioni di servizi MMG, PLS, Continuità assistenziale per ATS di appartenenza	€		0	325																			
410201010002000000	Prestazioni di servizi MMG, PLS, Continuità assistenziale per altre ATS lombarde	€		0	325																			
410201011001000000	Prestazioni servizi farmaceutica convenzionata per ATS di appartenenza	€		0	325																			
410201011002000000	Prestazioni servizi farmaceutica convenzionata per altre ATS lombarde	€		0	325																			
410201012001000000	Prestazioni termali per ATS di appartenenza	€		0	325																			
410201012002000000	Prestazioni termali per altre ATS lombarde	€		0	325																			
410201013001000000	Prestazioni di trasporto ambulanze ed elisoccorso per ATS di appartenenza	€		0	325																			
410201013002000000	Prestazioni di trasporto ambulanze ed elisoccorso per ATS/ASST/Irccs della Regione	€		0	325																			
410201019001000000	Altre prestazioni sanitarie v/ATS di appartenenza	€		0	325																			
410201019002000000	Altre prestazioni sanitarie verso altre ATS/ASST/Fondazioni lombardi	€		0	325																			
410201020001000000	Altre prestazioni socio sanitarie v/ ATS di appartenenza	€		0	325																			
410201020001500000	Ricavi per Voucher socio-sanitari ATS della Regione	€		0	325																			
410201020002000000	Altre prestazioni socio sanitarie verso altre ATS/ASST/Fondazioni lombardi	€		0	325																			
410201030001000000	Ricavi per consulenza sanitaria per ATS di appartenenza	€		0	325																			
410201030002000000	Ricavi per consulenza sanitaria v/altre ATS-ASST-Fondazioni della Regione	€		0	325																			
410201050012000000	Ricavi per servizi di consulenza sanitaria in area pagamento (art. 55 c.1 lett. c) d) ed ex art. 57-58 CCNL) verso ATS-ASST-Fondazioni della Regione	€		0	325																			
410201050022000000	Ricavi per prestazioni sanitarie intramoenia - Altro verso ATS-ASST-Fondazioni della Regione	€		0	325																			
410201060080000000	Ricavi di ATS per attività di prevenzione, salute ambiente di lavoro, igiene pubblica ed ambientale verso ATS/ASST/Fondazioni della Regione	€		0	325																			
410201065002000000	Ricavi di ATS per sanzioni amministrative art. 12-bis, L.R. 31/1997 ATS/ASST/Fondazioni della Regione	€		0	325																			
410202005002000000	Ricavi per formazione verso ATS/ASST/Fondazioni della Regione	€		0	325																			
410202008001000000	Altri ricavi per prestazioni non sanitarie verso ATS/ASST/Fondazioni della Regione	€		0	325																			
410203008001000000	Altri proventi diversi verso ATS/ASST/Fondazioni della Regione	€		0	325																			
	A.3) Concorsi, recuperi, rimborsi per attività tipiche.																							
410302001001000000	Rimborso personale comandato e convenzionato c/o ATS/ASST/Fondazioni della Regione	€		0	325																			
410302002001000000	Rimborsi per Cessione di farmaci ed emoderivati verso ATS/ASST/Fondazioni della Regione [ESCLUSI EMODERIVATI GESTITI VIA CONSORZIO INTERREGIONALE]	€		0	325																			
410302002001200000	Rimborsi per Cessione emoderivati verso ATS/ASST/Fondazioni della Regione [SOLAMENTE OVE GESTITI NELL'AMBITO DEL CONSORZIO INTERREGIONALE]	€		0	325																			
410302003001000000	Rimborsi per Cessione di sangue ed emocomponenti verso ATS/ASST/Fondazioni della Regione	€		0	325																			
410302004001000000	Rimborso per acquisto altri beni da parte di ATS/ASST/Fondazioni della Regione	€		0	325																			
410302005001000000	Altri concorsi, recuperi e rimborsi per attività tipiche da parte di ATS/ASST/Fondazioni della Regione	€		0	325																			
	B.1) Acquisti di beni																							
420051001081000000	Farmaceutici: Specialità Medicinali da ATS/ASST/Fondazioni della Regione	€		0	325																			
420051001082000000	Farmaceutici: Specialità Medicinali (Doppio Canale ex Nota CUF 37) da ATS/ASST/Fondazioni della Regione	€		0	325																			
420051002081000000	Farmaceutici: Ossigeno da ATS/ASST/Fondazioni della Regione	€		0	325																			
420051002082000000	Farmaceutici: Ossigeno (Doppio Canale) da ATS/ASST/Fondazioni della Regione	€		0	325																			
420051003081000000	Emoderivati da ATS/ASST/Fondazioni della Regione [ESCLUSI EMODERIVATI GESTITI VIA CONSORZIO INTERREGIONALE]	€		0	325																			
420051003081200000	Emoderivati da ATS/ASST/Fondazioni della Regione [SOLAMENTE OVE GESTITI NELL'AMBITO DEL CONSORZIO INTERREGIONALE]	€		0	325																			
420051003082000000	Emoderivati (Doppio Canale ex Nota CUF 37) da ATS/ASST/Fondazioni della Regione	€		0	325																			
420051013081000000	Sangue ed emocomponenti da ATS/ASST/Fondazioni della Regione	€		0	325																			
420051080081000000	Altri beni e prodotti sanitari (escluso Specialità medicinali, ossigeno, emoderivati e sangue) da ATS/ASST/Fondazioni della Regione	€		0	325																			
420052080081000000	Altri beni non sanitari da ATS/ASST/Fondazioni della Regione	€		0	325																			
	B.2) Acquisti di servizi																							
420101003001010010	acquisto di prestazioni ambulatoriali da strutture pubbliche ubicate nel proprio territorio: ASST/ATS/Fondazioni pubbliche	€		0	325																			
420101003001010030	acquisto di prestazioni ambulatoriali in strutture pubbliche ubicate in altre province della Lombardia: ASST/ATS/Fondazioni pubbliche	€		0	325																			
420101003003010010	Prestazioni di "screening" in strutture pubbliche ubicate nel proprio territorio: ASST/ATS/Fondazioni pubbliche	€		0	325																			
420101003003010030	Prestazioni di "screening" in strutture pubbliche ubicate in altre province della Lombardia: ASST/ATS/Fondazioni pubbliche	€		0	325																			
420101003004010010	acquisto di prestazioni di Neuro-psichiatria Infantile (Uonpia) in strutture pubbliche ubicate nel proprio territorio: ASST/ATS/Fondazioni pubbliche	€		0	325																			
420101003004010030	acquisto di prestazioni di Neuro-psichiatria Infantile (Uonpia) in strutture pubbliche ubicate in altre province della Lombardia: ASST/ATS/Fondazioni pubbliche	€		0	325																			
420101006001010000	acquisto di Drg da strutture pubbliche ubicate nel proprio territorio: ASST/Fondazioni pubbliche	€		0	325																			
420101006001030000	acquisto di Drg da strutture pubbliche ubicate in altre province della Lombardia: ATS/ASST/Fondazioni pubbliche	€		0	325																			
420101007001010000	acquisto di prestazioni di psichiatria in strutture pubbliche ubicate nel proprio territorio: ASST/Fondazioni pubbliche	€		0	325																			
420101007001030000	acquisto di prestazioni di psichiatria in strutture pubbliche ubicate in altre province lombarde: ATS/ASST/Fondazioni pubbliche	€		0	325																			
420101008001010000	acquisto farmaci file F da struture pubbliche ubicate nel proprio territorio: ASST/Fondazioni pubbliche	€		0	325																			
420101008001030000	acquisto farmaci file F da strutture pubbliche ubicate in altre province della Regione: ATS/ASST/Fondazioni pubbliche	€		0	325																			
420101008001050000	acquisto farmaci file F da Istituti penitenziari (anche per il tramite di ASST/Fondazioni pubbliche)	€		0	325																			
420101008003010000	acquisto farmaci "Doppio canale" (ex Nota CUF 37 più ossigeno) da strutture pubbliche ubicate nel proprio territorio (rimborso farmaco più servizio): ASST/Fondazioni pubbliche	€		0	325																			
420101008003030000	acquisto farmaci "Doppio canale" (ex Nota CUF 37 più ossigeno) da strutture pubbliche ubicate in altre province (rimborso farmaco più servizio): ATS/ASST/Fondazioni pubbliche	€		0	325																			
420101008005010000	acquisto farmaci "Primo Ciclo" da strutture pubbliche ubicate nel proprio territorio: ASST/Fondazioni pubbliche	€		0	325																			
420101008005030000	acquisto farmaci "Primo Ciclo" da strutture pubbliche ubicate in altre province della Regione: ASST/Fondazioni pubbliche	€		0	325																			
420101011001040050	Acquisto di voucher sociosanitari da ATS/ASST/Fondazioni della Regione	€		0	325																			
420101011001080010	altri acquisti di prestazioni di servizi socio sanitari da ATS/ASST/Fondazioni della Regione	€		0	325																			
420101012002500000	Servizi di consulenza sanitaria in area pagamento (art. 55 c.1 lett. c) d) ed ex art. 57-58 CCNL) - attività v/ATS-ASST-Fondazioni della Regione	€		0	325																			
420101012003500000	Servizi di consulenza sanitaria in area pagamento (art. 55 c.2 CCNL) v/ATS-ASST-Fondazioni della Regione	€		0	325																			
420101013001035000	Altre Contribuzioni Passive e sussidi verso altre ATS/ASST/Fondazioni della regione	€		0	325																			
420101014001010000	Consulenze sanitarie da ATS/ASST/Fondazioni della Regione	€		0	325																			
420101014001015000	Consulenze socio-sanitarie da ATS/ASST/Fondazioni della Regione	€		0	325																			
420101014001020000	Consulenze scientifiche da ATS/ASST/Fondazioni della Regione	€		0	325																			
420101014003010000	Rimborso degli oneri stipendiali del personale sanitario che presta servizio in azienda in posizione di comando in ATS/ASST/Fondazioni della Regione	€		0	325																			
420101015001010000	Altre prestazioni per servizi sanitari da ATS/ASST/Fondazioni della Regione	€		0	325																			
420101015001015000	Altre prestazioni per servizi socio sanitari da ATS/ASST/Fondazioni della Regione	€		0	325																			
420102001004010000	Acquisto di altri servizi non sanitari da ATS/ASST/Fondazioni della Regione	€		0	325																			
420102002001010010	Consulenze non sanitarie da ATS/ASST/Fondazioni della Regione	€		0	325																			
420102002003010000	Rimborso degli oneri stipendiali del personale non sanitario che presta servizio in azienda in posizione di comando in ATS/ASST/Fondazioni della Regione	€		0	325																			
420102003002000000	Formazione esternalizzata da ATS/ASST/Fondazioni della Regione	€		0	325																			
	B.3) Manutenzione e riparazione (ordinaria esternalizzata)																							
420159000000000000	Manutenzioni e riparazioni da ATS/ASST/Fondazioni della Regione	€		0	325																			
	B.4) Godimento di beni di terzi																							
420208001000000000	Locazioni e noleggi da ATS/ASST/Fondazioni della Regione	€		0	325																			
	B.9 Oneri diversi di gestione																							
420304001200000000	Indennità, rimborso spese e oneri sociali per il direttore generale, direttore sanitario, direttore amministrativo e componenti del collegio sindacale v/ATS-ASST-Fondazioni d/Regione	€		0	325																			
420304002200000000	Indennità, rimborso spese e oneri sociali per il direttore scientifico a carico del Bilancio ricerca v/ATS-ASST-Fondazioni d/Regione	€		0	325																			
420304003200000000	Indennità, rimborso spese e oneri sociali per il direttore sociale a carico del Bilancio sociale v/ATS-ASST-Fondazioni d/Regione	€		0	325																			
420305002000000000	Sanzioni verso ATS della Regione	€		0	325																			
	C.1 Interessi attivi																							
510103009000000000	Interessi attivi verso ATS-ASST-Fondazioni della Regione	€		0	325																			
	C.3 Interessi passivi																							
520103008000000000	Interessi passivi verso ATS-ASST-Fondazioni della Regione	€		0	325																			
	E.1) Proventi Straordinari																							
710102000000000000	Plusvalenze da ATS-ASST-Fondazioni della Regione	€		0	325																			
710301000000000000	Sopravvenienze e insussistenze attive verso ATS/ASST/Fondazioni della Regione	€		0	325																			
	E.2) Oneri Straordinari																							
720102000000000000	Minusvalenze da ATS-ASST-Fondazioni della Regione	€		0	325																			
720401000000000000	Sopravvenienze e insussistenze passive verso ATS/ASST/Fondazioni della Regione relative alla mobilità intraregionale	€		0	325																			
720401500000000000	Altre sopravvenienze e insussistenze passive verso ATS/ASST/Fondazioni della Regione	€		0	325																			

Dettaglio nota integrativa di: ATS DI BERGAMO - Preventivo 2016		ASST LARIANA	ASST DELLA VALTELLINA E DELL'ALTO LARIO	ASST DELLA VALCAMONICA	ASST DI LECCO	ASST DI MONZA	ASST DI VIMERCATE	ASST PAPA GIOVANNI XXIII	ASST DI BERGAMO OVEST	ASST DI BERGAMO EST	ASST DEGLI SPEDALI CIVILI DI BRESCIA	ASST DELLA FRANCIACORTA	ASST DEL GARDA	ASST DI CREMONA	ASST DI MANTOVA	ASST DI CREMA	ASST DI PAVIA	IRRCA CENTRO PER LE BRONC. - CASATENOVO	IRCCS ISTITUTO NAZIONALE DEI TUMORI	IRCCS ISTITUTO NEUROLOGICO C.BESTA	IRCCS POLICLINICO SAN MATTEO	IRCCS OSPEDALE POLICLINICO DI MILANO
(Valori in migliaia di Euro)		712	713	714	715	716	717	718	719	720	721	722	723	724	725	726	727	920	922	923	924	925
A.1. Contributi in conto esercizio.																						
Contributi vincolati da ATS/ASST/Fondazioni della regione (extra fondo)	€																					
Altri contributi da ATS/ASST/Fondazioni della regione (extra fondo)	€																					
A.2. Proventi e ricavi diversi.																						
ricavi per prestazioni drg per la ATS di appartenza	€																					
ricavi per prestazioni drg per altre ATS lombarde	€																					
ricavi per prestazioni attivita' ambulatoriale per la ATS di appartenenza	€																					
ricavi per prestazioni attivita' ambulatoriale per altre ATS lombarde	€																					
ricavi per prestazioni di "screening" ATS di appartenenza	€																					
ricavi per prestazioni di "screening" altre ATS della regione	€																					
ricavi per Neuro-psichiatria Infantile (Uonpia) per la ATS di appartenenza	€																					
ricavi per Neuro-psichiatria Infantile (Uonpia) per altre ATS lombarde	€																					
ricavi per attivita' di psichiatria (circ. 46/san) per la ATS di appartenenza	€																					
ricavi per attivita' di psichiatria (circ. 46/san) per altre ATS lombarde	€																					
ricavi per farmaci File F per la ATS di appartenenza	€																					
ricavi per farmaci File F per altre ATS lombarde	€																					
ricavi per i farmaci File F per carcerati (per conto Istituti penitenziari)	€																					
ricavi per farmaci erogati in "Doppio Canale" per ATS di appartenenza	€																					
ricavi per farmaci erogati in "Doppio Canale" per altre ATS lombarde	€																					
ricavi per farmaci erogati in "Primo ciclo" per ATS di appartenenza	€																					
ricavi per farmaci erogati in "Primo ciclo" per altre ATS lombarde	€																					
Prestazioni di servizi MMG, PLS, Continuità assistenziale per ATS di appartenenza	€																					
Prestazioni di servizi MMG, PLS, Continuità assistenziale per altre ATS lombarde	€																					
Prestazioni servizi farmaceutica convenzionata per ATS di appartenenza	€																					
Prestazioni servizi farmaceutica convenzionata per altre ATS lombarde	€																					
Prestazioni termali per ATS di appartenenza	€																					
Prestazioni termali per altre ATS lombarde	€																					
Prestazioni di trasporto ambulanze ed elisoccorso per ATS di appartenenza	€																					
Prestazioni di trasporto ambulanze ed elisoccorso per ATS/ASST/Irccs della Regione	€																					
Altre prestazioni sanitarie v/ATS di appartenenza	€																					
Altre prestazioni sanitarie verso altre ATS/ASST/Fondazioni lombardi	€																					
Altre prestazioni socio sanitarie v/ ATS di appartenenza	€																					
Ricavi per Voucher socio-sanitari ATS della Regione	€																					
Altre prestazioni socio sanitarie verso altre ATS/ASST/Fondazioni lombardi	€																					
Ricavi per consulenza sanitaria per ATS di appartenenza	€																					
Ricavi per consulenza sanitaria v/altre ATS-ASST-Fondazioni della Regione	€																					
Ricavi per servizi di consulenza sanitaria in area pagamento (art. 55 c.1 lett. c) d) ed ex art. 57-58 CCNL) verso ATS-ASST-Fondazioni della Regione	€																					
Ricavi per prestazioni sanitarie intramoenia - Altro verso ATS-ASST-Fondazioni della Regione	€																					
Ricavi di ATS per attività di prevenzione, salute ambiente di lavoro, igiene pubblica ed ambientale verso ATS/ASST/Fondazioni della Regione	€																					
Ricavi di ATS per sanzioni amministrative art. 12-bis, L.R. 31/1997 ATS/ASST/Fondazioni della Regione	€																					
Ricavi per formazione verso ATS/ASST/Fondazioni della Regione	€																					
Altri ricavi per prestazioni non sanitarie verso ATS/ASST/Fondazioni della Regione	€																					
Altri proventi diversi verso ATS/ASST/Fondazioni della Regione	€																					
A.3) Concorsi, recuperi, rimborsi per attività tipiche.																						
Rimborso personale comandato e convenzionato c/o ATS/ASST/Fondazioni della Regione	€																					
Rimborsi per Cessione di farmaci ed emoderivati verso ATS/ASST/Fondazioni della Regione [ESCLUSI EMODERIVATI GESTITI VIA CONSORZIO INTERREGIONALE]	€																					
Rimborsi per Cessione emoderivati verso ATS/ASST/Fondazioni della Regione [SOLAMENTE OVE GESTITI NELL'AMBITO DEL CONSORZIO INTERREGIONALE]	€																					
Rimborsi per Cessione di sangue ed emocomponenti verso ATS/ASST/Fondazioni della Regione	€																					
Rimborso per acquisto altri beni da parte di ATS/ASST/Fondazioni della Regione	€																					
Altri concorsi, recuperi e rimborsi per attività tipiche da parte di ATS/ASST/Fondazioni della Regione	€																					
B.1) Acquisti di beni																						
Farmaceutici: Specialità Medicinali da ATS/ASST/Fondazioni della Regione	€																					
Farmaceutici: Specialità Medicinali (Doppio Canale ex Nota CUF 37) da ATS/ASST/Fondazioni della Regione	€																					
Farmaceutici: Ossigeno da ATS/ASST/Fondazioni della Regione	€																					
Farmaceutici: Ossigeno (Doppio Canale) da ATS/ASST/Fondazioni della Regione	€																					
Emoderivati da ATS/ASST/Fondazioni della Regione [ESCLUSI EMODERIVATI GESTITI VIA CONSORZIO INTERREGIONALE]	€																					
Emoderivati da ATS/ASST/Fondazioni della Regione [SOLAMENTE OVE GESTITI NELL'AMBITO DEL CONSORZIO INTERREGIONALE]	€																					
Emoderivati (Doppio Canale ex Nota CUF 37) da ATS/ASST/Fondazioni della Regione	€																					
Sangue ed emocomponenti da ATS/ASST/Fondazioni della Regione	€																					
Altri beni e prodotti sanitari (escluso Specialità medicinali, ossigeno, emoderivati e sangue) da ATS/ASST/Fondazioni della Regione	€																					
Altri beni non sanitari da ATS/ASST/Fondazioni della Regione	€																					
B.2) Acquisti di servizi																						
acquisto di prestazioni ambulatoriali da strutture pubbliche ubicate nel proprio territorio: ASST/ATS/Fondazioni pubbliche	€																					
acquisto di prestazioni ambulatoriali in strutture pubbliche ubicate in altre province della Lombardia: ASST/ATS/Fondazioni pubbliche	€																					
Prestazioni di "screening" in strutture pubbliche ubicate nel proprio territorio: ASST/ATS/Fondazioni pubbliche	€																					
Prestazioni di "screening" in strutture pubbliche ubicate in altre province della Lombardia: ASST/ATS/Fondazioni pubbliche	€																					
acquisto di prestazioni di Neuro-psichiatria Infantile (Uonpia) in strutture pubbliche ubicate nel proprio territorio: ASST/ATS/Fondazioni pubbliche	€																					
acquisto di prestazioni di Neuro-psichiatria Infantile (Uonpia) in strutture pubbliche ubicate in altre province della Lombardia: ASST/ATS/Fondazioni pubbliche	€																					
acquisto di Drg da strutture pubbliche ubicate nel proprio territorio: ASST/Fondazioni pubbliche	€																					
acquisto di Drg da strutture pubbliche ubicate in altre province della Lombardia: ATS/ASST/Fondazioni pubbliche	€																					
acquisto di prestazioni di psichiatria in strutture pubbliche ubicate nel proprio territorio: ASST/Fondazioni pubbliche	€																					
acquisto di prestazioni di psichiatria in strutture pubbliche ubicate in altre province lombarde: ATS/ASST/Fondazioni pubbliche	€																					
acquisto farmaci file F da strutture pubbliche ubicate nel proprio territorio: ASST/Fondazioni pubbliche	€																					
acquisto farmaci file F da strutture pubbliche ubicate in altre province della Regione: ATS/ASST/Fondazioni pubbliche	€																					
acquisto farmaci file F da Istituti penitenziari (anche per il tramite di ASST/Fondazioni pubbliche)	€																					
acquisto farmaci "Doppio canale" (ex Nota CUF 37 più ossigeno) da strutture pubbliche ubicate nel proprio territorio (rimborso farmaco più servizio): ASST/Fondazioni pubbliche	€																					
acquisto farmaci "Doppio canale" (ex Nota CUF 37 più ossigeno) da strutture pubbliche ubicate in altre province (rimborso farmaco più servizio): ATS/ASST/Fondazioni pubbliche	€																					
acquisto farmaci "Primo Ciclo" da strutture pubbliche ubicate nel proprio territorio: ASST/Fondazioni pubbliche	€																					
acquisto farmaci "Primo Ciclo" da strutture pubbliche ubicate in altre province della Regione: ASST/Fondazioni pubbliche	€																					
Acquisto di voucher sociosanitari da ATS/ASST/Fondazioni della Regione	€																					
altri acquisti di prestazioni di servizi socio sanitari da ATS/ASST/Fondazioni della Regione	€																					
Servizi di consulenza sanitaria in area pagamento (art. 55 c.1 lett. c) d) ed ex art. 57-58 CCNL) - attività v/ATS-ASST-Fondazioni della Regione	€																					
Servizi di consulenza sanitaria in area pagamento (art. 55 c.2 CCNL) v/ATS-ASST-Fondazioni della Regione	€																					
Altre Contribuzioni Passive e sussidi verso altre ATS/ASST/Fondazioni della regione	€																					
Consulenze sanitarie da ATS/ASST/Fondazioni della Regione	€																					
Consulenze socio-sanitarie da ATS/ASST/Fondazioni della Regione	€																					
Consulenze scientifiche da ATS/ASST/Fondazioni della Regione	€																					
Rimborso degli oneri stipendiali del personale sanitario che presta servizio in azienda in posizione di comando in ATS/ASST/Fondazioni della Regione	€																					
Altre prestazioni per servizi sanitari da ATS/ASST/Fondazioni della Regione	€																					
Altre prestazioni per servizi socio sanitari da ATS/ASST/Fondazioni della Regione	€																					
Acquisto di altri servizi non sanitari da ATS/ASST/Fondazioni della Regione	€																					
Consulenze non sanitarie da ATS/ASST/Fondazioni della Regione	€																					
Rimborso degli oneri stipendiali del personale non sanitario che presta servizio in azienda in posizione di comando in ATS/ASST/Fondazioni della Regione	€																					
Formazione esternalizzata da ATS/ASST/Fondazioni della Regione	€																					
B.3) Manutenzione e riparazione (ordinaria esternalizzata)																						
Manutenzioni e riparazioni da ATS/ASST/Fondazioni della Regione	€																					
B.4) Godimento di beni di terzi																						
Locazioni e noleggi da ATS/ASST/Fondazioni della Regione	€																					
B.9 Oneri diversi di gestione																						
Indennità, rimborso spese e oneri sociali per il direttore generale, direttore sanitario, direttore amministrativo e componenti del collegio sindacale v/ATS-ASST-Fondazioni d/Regione	€																					
Indennità, rimborso spese e oneri sociali per il direttore scientifico a carico del Bilancio ricerca v/ATS-ASST-Fondazioni d/Regione	€																					
Indennità, rimborso spese e oneri sociali per il direttore sociale a carico del Bilancio sociale v/ATS-ASST-Fondazioni d/Regione	€																					
Sanzioni verso ATS della Regione	€																					
C.1 Interessi attivi																						
Interessi attivi verso ATS-ASST-Fondazioni della Regione	€																					
C.3 Interessi passivi																						
Interessi passivi verso ATS-ASST-Fondazioni della Regione	€																					
E.1) Proventi Straordinari																						
Plusvalenze da ATS-ASST-Fondazioni della Regione	€																					
Sopravvenienze e insussistenze attive verso ATS/ASST/Fondazioni della Regione	€																					
E.2) Oneri Straordinari																						
Minusvalenze da ATS-ASST-Fondazioni della Regione	€																					
Sopravvenienze e insussistenze passive verso ATS/ASST/Fondazioni della Regione relative alla mobilità intraregionale	€																					
Altre sopravvenienze e insussistenze passive verso ATS/ASST/Fondazioni della Regione	€																					

S.C.R.I.B.A.

MINISTERO DELLA SANITA'

Direzione Generale della Programmazione sanitaria, dei livelli di assistenza e dei principi etici di sistema

Direzione Generale del Sistema Informativo

CE

MODELLO DI RILEVAZIONE DEL CONTO ECONOMICO
AZIENDE UNITA' SANITARIE LOCALI - AZIENDE OSPEDALIERE
IRCCS - AZIENDE OSPEDALIERE UNIVERSITARIE

STRUTTURA RILEVATA	
REGIONE	030
U.S.L./AZ.OSP.	325
OGGETTO DELLA RILEVAZIONE	
Preventivo	P
ANNO	2016

Verbale Collegio Sindacale (S/N)	

(valori in migliaia di Euro)

Cons	CODICE	VOCE MODELLO CE	IMPORTO	Somma sezionali	Differenza
		A) Valore della produzione			
	AA0010	**A.1) Contributi in c/esercizio**	**1.398.631**	**1.398.631**	**-**
	AA0020	***A.1.A) Contributi da Regione o Prov. Aut. per quota F.S. regionale***	***1.398.631***	***1.398.631***	**-**
	AA0030	*A.1.A.1) da Regione o Prov. Aut. per quota F.S. regionale indistinto*	1.398.631	1.398.631	-
	AA0040	*A.1.A.2) da Regione o Prov. Aut. per quota F.S. regionale vincolato*	-	-	-
	AA0050	***A.1.B) Contributi c/esercizio (extra fondo)***	**-**	**-**	**-**
	AA0060	*A.1.B.1) da Regione o Prov. Aut. (extra fondo)*	-	-	-
	AA0070	A.1.B.1.1) Contributi da Regione o Prov. Aut. (extra fondo) vincolati	-	-	-
	AA0080	A.1.B.1.2) Contributi da Regione o Prov. Aut. (extra fondo) - Risorse aggiuntive da bilancio regionale a titolo di copertura LEA	-	-	-
	AA0090	A.1.B.1.3) Contributi da Regione o Prov. Aut. (extra fondo) - Risorse aggiuntive da bilancio regionale a titolo di copertura extra LEA	-	-	-
	AA0100	A.1.B.1.4) Contributi da Regione o Prov. Aut. (extra fondo) - Altro	-	-	-
	AA0110	*A.1.B.2) Contributi da Aziende sanitarie pubbliche della Regione o Prov. Aut. (extra fondo)*	-	-	-
R	AA0120	A.1.B.2.1) Contributi da Aziende sanitarie pubbliche della Regione o Prov. Aut. (extra fondo) vincolati	-	-	-
R	AA0130	A.1.B.2.2) Contributi da Aziende sanitarie pubbliche della Regione o Prov. Aut. (extra fondo) altro	-	-	-
	AA0140	*A.1.B.3) Contributi da altri soggetti pubblici (extra fondo)*	-	-	-
	AA0150	A.1.B.3.1) Contributi da altri soggetti pubblici (extra fondo) vincolati	-	-	-
	AA0160	A.1.B.3.2) Contributi da altri soggetti pubblici (extra fondo) L. 210/92	-	-	-
	AA0170	A.1.B.3.3) Contributi da altri soggetti pubblici (extra fondo) altro	-	-	-
	AA0180	***A.1.C) Contributi c/esercizio per ricerca***	-	-	-
	AA0190	*A.1.C.1) Contributi da Ministero della Salute per ricerca corrente*	-	-	-
	AA0200	*A.1.C.2) Contributi da Ministero della Salute per ricerca finalizzata*	-	-	-
	AA0210	*A.1.C.3) Contributi da Regione ed altri soggetti pubblici per ricerca*	-	-	-
	AA0220	*A.1.C.4) Contributi da privati per ricerca*	-	-	-
	AA0230	***A.1.D) Contributi c/esercizio da privati***	-	-	-
	AA0240	**A.2) Rettifica contributi c/esercizio per destinazione ad investimenti**	**-**	**-**	**-**
	AA0250	***A.2.A) Rettifica contributi in c/esercizio per destinazione ad investimenti - da Regione o Prov. Aut. per quota F.S. regionale***	-	-	-
	AA0260	***A.2.B) Rettifica contributi in c/esercizio per destinazione ad investimenti - altri contributi***	-	-	-
	AA0270	**A.3) Utilizzo fondi per quote inutilizzate contributi vincolati di esercizi precedenti**	***1.113***	***1.113***	**-**
	AA0280	***A.3.A) Utilizzo fondi per quote inutilizzate contributi di esercizi precedenti da Regione o Prov. Aut. per quota F.S. regionale vincolato***	1.113	1.113	-
	AA0290	***A.3.B) Utilizzo fondi per quote inutilizzate contributi di esercizi precedenti da soggetti pubblici (extra fondo) vincolati***	-	-	-
	AA0300	***A.3.C) Utilizzo fondi per quote inutilizzate contributi di esercizi precedenti per ricerca***	-	-	-
	AA0310	***A.3.D) Utilizzo fondi per quote inutilizzate contributi vincolati di esercizi precedenti da privati***	-	-	-
	AA0320	**A.4) Ricavi per prestazioni sanitarie e sociosanitarie a rilevanza sanitaria**	***2.875***	***2.875***	**-**
	AA0330	***A.4.A) Ricavi per prestazioni sanitarie e sociosanitarie a rilevanza sanitaria erogate a soggetti pubblici***	*12*	*12*	-
R	AA0340	*A.4.A.1) Ricavi per prestaz. sanitarie e sociosanitarie a rilevanza sanitaria erogate ad Aziende sanitarie pubbliche della Regione*	*12*	*12*	-
R	AA0350	A.4.A.1.1) Prestazioni di ricovero	-	-	-
R	AA0360	A.4.A.1.2) Prestazioni di specialistica ambulatoriale	-	-	-
R	AA0370	A.4.A.1.3) Prestazioni di psichiatria residenziale e semiresidenziale	-	-	-
R	AA0380	A.4.A.1.4) Prestazioni di File F	-	-	-
R	AA0390	A.4.A.1.5) Prestazioni servizi MMG, PLS, Contin. assistenziale	-	-	-
R	AA0400	A.4.A.1.6) Prestazioni servizi farmaceutica convenzionata	-	-	-
R	AA0410	A.4.A.1.7) Prestazioni termali	-	-	-
R	AA0420	A.4.A.1.8) Prestazioni trasporto ambulanze ed elisoccorso	-	-	-
R	AA0430	A.4.A.1.9) Altre prestazioni sanitarie e socio-sanitarie a rilevanza sanitaria	12	12	-
	AA0440	*A.4.A.2) Ricavi per prestaz. sanitarie e sociosanitarie a rilevanza sanitaria erogate ad altri soggetti pubblici*	-	-	-
	AA0450	*A.4.A.3) Ricavi per prestaz. sanitarie e sociosanitarie a rilevanza sanitaria erogate a soggetti pubblici Extraregione*	-	-	-
S	AA0460	A.4.A.3.1) Prestazioni di ricovero	-	-	-
S	AA0470	A.4.A.3.2) Prestazioni ambulatoriali	-	-	-
SS	AA0480	A.4.A.3.3) Prestazioni di psichiatria non soggetta a compensazione (resid. e semiresid.)	-	-	-
S	AA0490	A.4.A.3.4) Prestazioni di File F	-	-	-
S	AA0500	A.4.A.3.5) Prestazioni servizi MMG, PLS, Contin. assistenziale Extraregione	-	-	-
S	AA0510	A.4.A.3.6) Prestazioni servizi farmaceutica convenzionata Extraregione	-	-	-
S	AA0520	A.4.A.3.7) Prestazioni termali Extraregione	-	-	-
S	AA0530	A.4.A.3.8) Prestazioni trasporto ambulanze ed elisoccorso Extraregione	-	-	-
S	AA0540	A.4.A.3.9) Altre prestazioni sanitarie e sociosanitarie a rilevanza sanitaria Extraregione	-	-	-
S	AA0550	A.4.A.3.10) Ricavi per cessione di emocomponenti e cellule staminali Extraregione	-	-	-
S	AA0560	A.4.A.3.11) Ricavi per differenziale tariffe TUC	-	-	-
SS	AA0570	A.4.A.3.12) Altre prestazioni sanitarie e sociosanitarie a rilevanza sanitaria non soggette a compensazione Extraregione	-	-	-
SS	AA0580	*A.4.A.3.12.A) Prestazioni di assistenza riabilitativa non soggette a compensazione Extraregione*	-	-	-
SS	AA0590	*A.4.A.3.12.B) Altre prestazioni sanitarie e socio-sanitarie a rilevanza sanitaria non soggette a compensazione Extraregione*	-	-	-
	AA0600	A.4.A.3.13) Altre prestazioni sanitarie a rilevanza sanitaria - Mobilità attiva Internazionale	-	-	-
S	**AA0610**	***A.4.B) Ricavi per prestazioni sanitarie e sociosanitarie a rilevanza sanitaria erogate da privati v/residenti Extraregione in compensazione (mobilità attiva)***	-	-	-
S	AA0620	*A.4.B.1) Prestazioni di ricovero da priv. Extraregione in compensazione (mobilità attiva)*	-	-	-
S	AA0630	*A.4.B.2) Prestazioni ambulatoriali da priv. Extraregione in compensazione (mobilità attiva)*	-	-	-
S	AA0640	*A.4.B.3) Prestazioni di File F da priv. Extraregione in compensazione (mobilità attiva)*	-	-	-
S	AA0650	*A.4.B.4) Altre prestazioni sanitarie e sociosanitarie a rilevanza sanitaria erogate da privati v/residenti Extraregione in compensazione (mobilità attiva)*	-	-	-
	AA0660	***A.4.C) Ricavi per prestazioni sanitarie e sociosanitarie a rilevanza sanitaria erogate a privati***	2.843	2.843	-
	AA0670	***A.4.D) Ricavi per prestazioni sanitarie erogate in regime di intramoenia***	*20*	*20*	-

M.S.R.I.B.A.

	AA0680	*A.4.D.1) Ricavi per prestazioni sanitarie intramoenia - Area ospedaliera*	-	-	-
	AA0690	*A.4.D.2) Ricavi per prestazioni sanitarie intramoenia - Area specialistica*	-	-	-
	AA0700	*A.4.D.3) Ricavi per prestazioni sanitarie intramoenia - Area sanità pubblica*	20	20	-
	AA0710	*A.4.D.4) Ricavi per prestazioni sanitarie intramoenia - Consulenze (ex art. 55 c.1 lett. c), d) ed ex art. 57-58)*	-	-	-
R	AA0720	*A.4.D.5) Ricavi per prestazioni sanitarie intramoenia - Consulenze (ex art. 55 c.1 lett. c), d) ed ex art. 57-58) (Aziende sanitarie pubbliche della Regione)*	-	-	-
	AA0730	*A.4.D.6) Ricavi per prestazioni sanitarie intramoenia - Altro*	-	-	-
R	AA0740	*A.4.D.7) Ricavi per prestazioni sanitarie intramoenia - Altro (Aziende sanitarie pubbliche della Regione)*	-	-	-
	AA0750	**A.5) Concorsi, recuperi e rimborsi**	**695**	**695**	**-**
	AA0760	***A.5.A) Rimborsi assicurativi***	82	82	-
	AA0770	***A.5.B) Concorsi, recuperi e rimborsi da Regione***	-	-	-
	AA0780	*A.5.B.1) Rimborso degli oneri stipendiali del personale dell'azienda in posizione di comando presso la Regione*	-	-	-
	AA0790	*A.5.B.2) Altri concorsi, recuperi e rimborsi da parte della Regione*	-	-	-
R	**AA0800**	***A.5.C) Concorsi, recuperi e rimborsi da Aziende sanitarie pubbliche della Regione***	***432***	***432***	**-**
R	AA0810	*A.5.C.1) Rimborso degli oneri stipendiali del personale dipendente dell'azienda in posizione di comando presso Aziende sanitarie pubbliche della Regione*	-	-	-
R	AA0820	*A.5.C.2) Rimborsi per acquisto beni da parte di Aziende sanitarie pubbliche della Regione*	-	-	-
R	AA0830	*A.5.C.3) Altri concorsi, recuperi e rimborsi da parte di Aziende sanitarie pubbliche della Regione*	432	432	-
	AA0840	***A.5.D) Concorsi, recuperi e rimborsi da altri soggetti pubblici***	***58***	***58***	**-**
	AA0850	*A.5.D.1) Rimborso degli oneri stipendiali del personale dipendente dell'azienda in posizione di comando presso altri soggetti pubblici*	58	58	-
	AA0860	*A.5.D.2) Rimborsi per acquisto beni da parte di altri soggetti pubblici*	-	-	-
	AA0870	*A.5.D.3) Altri concorsi, recuperi e rimborsi da parte di altri soggetti pubblici*	-	-	-
	AA0880	***A.5.E) Concorsi, recuperi e rimborsi da privati***	*123*	*123*	-
	AA0890	*A.5.E.1) Rimborso da aziende farmaceutiche per Pay back*	-	-	-
	AA0900	A.5.E.1.1) Pay-back per il superamento del tetto della spesa farmaceutica territoriale	-	-	-
	AA0910	A.5.E.1.2) Pay-back per superamento del tetto della spesa farmaceutica ospedaliera	-	-	-
	AA0920	A.5.E.1.3) Ulteriore Pay-back	-	-	-
	AA0930	*A.5.E.2) Altri concorsi, recuperi e rimborsi da privati*	123	123	-
	AA0940	**A.6) Compartecipazione alla spesa per prestazioni sanitarie (Ticket)**	**-**	**-**	**-**
	AA0950	***A.6.A) Compartecipazione alla spesa per prestazioni sanitarie - Ticket sulle prestazioni di specialistica ambulatoriale***	-	-	-
	AA0960	***A.6.B) Compartecipazione alla spesa per prestazioni sanitarie - Ticket sul pronto soccorso***	-	-	-
	AA0970	***A.6.C) Compartecipazione alla spesa per prestazioni sanitarie (Ticket) - Altro***	-	-	-
	AA0980	**A.7) Quota contributi c/capitale imputata all'esercizio**	*444*	***444***	**-**
	AA0990	***A.7.A) Quota imputata all'esercizio dei finanziamenti per investimenti dallo Stato***	-	-	-
	AA1000	***A.7.B) Quota imputata all'esercizio dei finanziamenti per investimenti da Regione***	-	-	-
	AA1010	***A.7.C) Quota imputata all'esercizio dei finanziamenti per beni di prima dotazione***	-	-	-
	AA1020	***A.7.D) Quota imputata all'esercizio dei contributi in c/ esercizio FSR destinati ad investimenti***	444	444	-
	AA1030	***A.7.E) Quota imputata all'esercizio degli altri contributi in c/ esercizio destinati ad investimenti***	-	-	-
	AA1040	***A.7.F) Quota imputata all'esercizio di altre poste del patrimonio netto***	-	-	-
	AA1050	**A.8) Incrementi delle immobilizzazioni per lavori interni**	**-**	**-**	**-**
	AA1060	**A.9) Altri ricavi e proventi**	***218***	***218***	**-**
	AA1070	***A.9.A) Ricavi per prestazioni non sanitarie***	149	149	-
	AA1080	***A.9.B) Fitti attivi ed altri proventi da attività immobiliari***	-	-	-
	AA1090	***A.9.C) Altri proventi diversi***	69	69	-
	AZ9999	**Totale valore della produzione (A)**	**1.403.976**	**1.403.976**	**-**
		B) Costi della produzione		-	-
	BA0010	**B.1) Acquisti di beni**	**25.420**	**25.420**	**-**
	BA0020	***B.1.A) Acquisti di beni sanitari***	***25.038***	***25.038***	**-**
	BA0030	*B.1.A.1) Prodotti farmaceutici ed emoderivati*	*20.099*	*20.099*	-
	BA0040	B.1.A.1.1) Medicinali con AIC, ad eccezione di vaccini ed emoderivati di produzione regionale	20.099	20.099	-
	BA0050	B.1.A.1.2) Medicinali senza AIC	-	-	-
	BA0060	B.1.A.1.3) Emoderivati di produzione regionale	-	-	-
	BA0070	*B.1.A.2) Sangue ed emocomponenti*	*15*	*15*	-
R	BA0080	B.1.A.2.1) da pubblico (Aziende sanitarie pubbliche della Regione) – Mobilità intraregionale	-	-	-
S	BA0090	B.1.A.2.2) da pubblico (Aziende sanitarie pubbliche extra Regione) – Mobilità extraregionale	-	-	-
	BA0100	B.1.A.2.3) da altri soggetti	15	15	-
	BA0210	*B.1.A.3) Dispositivi medici*	*301*	*301*	-
	BA0220	B.1.A.3.1) Dispositivi medici	50	50	-
	BA0230	B.1.A.3.2) Dispositivi medici impiantabili attivi	-	-	-
	BA0240	B.1.A.3.3) Dispositivi medico diagnostici in vitro (IVD)	251	251	-
	BA0250	*B.1.A.4) Prodotti dietetici*	-	-	-
	BA0260	*B.1.A.5) Materiali per la profilassi (vaccini)*	4.552	4.552	-
	BA0270	*B.1.A.6) Prodotti chimici*	4	4	-
	BA0280	*B.1.A.7) Materiali e prodotti per uso veterinario*	67	67	-
	BA0290	*B.1.A.8) Altri beni e prodotti sanitari*	-	-	-
R	BA0300	*B.1.A.9) Beni e prodotti sanitari da Aziende sanitarie pubbliche della Regione*	-	-	-
	BA0310	***B.1.B) Acquisti di beni non sanitari***	***382***	***382***	**-**
	BA0320	*B.1.B.1) Prodotti alimentari*	-	-	-
	BA0330	*B.1.B.2) Materiali di guardaroba, di pulizia e di convivenza in genere*	11	11	-
	BA0340	*B.1.B.3) Combustibili, carburanti e lubrificanti*	186	186	-
	BA0350	*B.1.B.4) Supporti informatici e cancelleria*	166	166	-
	BA0360	*B.1.B.5) Materiale per la manutenzione*	10	10	-
	BA0370	*B.1.B.6) Altri beni e prodotti non sanitari*	9	9	-
R	BA0380	*B.1.B.7) Beni e prodotti non sanitari da Aziende sanitarie pubbliche della Regione*	-	-	-
	BA0390	**B.2) Acquisti di servizi**	**1.339.694**	**1.339.694**	**-**
	BA0400	**B.2.A) Acquisti servizi sanitari**	**1.335.492**	**1.335.492**	**-**
	BA0410	***B.2.A.1) Acquisti servizi sanitari per medicina di base***	***99.346***	***99.346***	**-**
	BA0420	*B.2.A.1.1) - da convenzione*	*99.198*	*99.198*	-
	BA0430	*B.2.A.1.1.A) Costi per assistenza MMG*	71.688	71.688	-
	BA0440	*B.2.A.1.1.B) Costi per assistenza PLS*	20.092	20.092	-
	BA0450	*B.2.A.1.1.C) Costi per assistenza Continuità assistenziale*	7.418	7.418	-
	BA0460	*B.2.A.1.1.D) Altro (medicina dei servizi, psicologi, medici 118, ecc)*	-	-	-
R	BA0470	*B.2.A.1.2) - da pubblico (Aziende sanitarie pubbliche della Regione) - Mobilità intraregionale*	-	-	-
S	BA0480	*B.2.A.1.3) - da pubblico (Aziende sanitarie pubbliche Extraregione) - Mobilità extraregionale*	148	148	-
	BA0490	***B.2.A.2) Acquisti servizi sanitari per farmaceutica***	***145.796***	***145.796***	**-**
	BA0500	*B.2.A.2.1) - da convenzione*	145.364	145.364	-
R	BA0510	*B.2.A.2.2) - da pubblico (Aziende sanitarie pubbliche della Regione)- Mobilità intraregionale*	-	-	-
S	BA0520	*B.2.A.2.3) - da pubblico (Extraregione)*	432	432	-
	BA0530	***B.2.A.3) Acquisti servizi sanitari per assistenza specialistica ambulatoriale***	***230.426***	***230.426***	**-**
R	BA0540	*B.2.A.3.1) - da pubblico (Aziende sanitarie pubbliche della Regione)*	125.939	125.939	-
	BA0550	*B.2.A.3.2) - da pubblico (altri soggetti pubbl. della Regione)*	-	-	-
S	BA0560	*B.2.A.3.3) - da pubblico (Extraregione)*	1.818	1.818	-
	BA0570	*B.2.A.3.4) - da privato - Medici SUMAI*	-	-	-
	BA0580	*B.2.A.3.5) - da privato*	*102.669*	*102.669*	-
	BA0590	B.2.A.3.5.A) Servizi sanitari per assistenza specialistica da IRCCS privati e Policlinici privati	2.234	2.234	-

S.C.R.I.B.A.

	BA0600	B.2.A.3.5.B) Servizi sanitari per assistenza specialistica da Ospedali Classificati privati	50	50	-
	BA0610	B.2.A.3.5.C) Servizi sanitari per assistenza specialistica da Case di Cura private	88.724	88.724	-
	BA0620	B.2.A.3.5.D) Servizi sanitari per assistenza specialistica da altri privati	11.661	11.661	-
	BA0630	*B.2.A.3.6) - da privato per cittadini non residenti - Extraregione (mobilità attiva in compensazione)*	-	-	-
	BA0640	***B.2.A.4) Acquisti servizi sanitari per assistenza riabilitativa***	***16.743***	***16.743***	**-**
R	BA0650	*B.2.A.4.1) - da pubblico (Aziende sanitarie pubbliche della Regione)*	-	-	-
	BA0660	*B.2.A.4.2) - da pubblico (altri soggetti pubbl. della Regione)*	-	-	-
SS	BA0670	*B.2.A.4.3) - da pubblico (Extraregione) non soggetti a compensazione*	-	-	-
	BA0680	*B.2.A.4.4) - da privato (intraregionale)*	16.553	16.553	-
	BA0690	*B.2.A.4.5) - da privato (extraregionale)*	190	190	-
	BA0700	***B.2.A.5) Acquisti servizi sanitari per assistenza integrativa***	***14.001***	***14.001***	**-**
R	BA0710	*B.2.A.5.1) - da pubblico (Aziende sanitarie pubbliche della Regione)*	-	-	-
	BA0720	*B.2.A.5.2) - da pubblico (altri soggetti pubbl. della Regione)*	-	-	-
S	BA0730	*B.2.A.5.3) - da pubblico (Extraregione)*	-	-	-
	BA0740	*B.2.A.5.4) - da privato*	14.001	14.001	-
	BA0750	***B.2.A.6) Acquisti servizi sanitari per assistenza protesica***	***2.726***	***2.726***	**-**
R	BA0760	*B.2.A.6.1) - da pubblico (Aziende sanitarie pubbliche della Regione)*	-	-	-
	BA0770	*B.2.A.6.2) - da pubblico (altri soggetti pubbl. della Regione)*	-	-	-
S	BA0780	*B.2.A.6.3) - da pubblico (Extraregione)*	-	-	-
	BA0790	*B.2.A.6.4) - da privato*	2.726	2.726	-
	BA0800	***B.2.A.7) Acquisti servizi sanitari per assistenza ospedaliera***	***501.326***	***501.326***	**-**
R	BA0810	*B.2.A.7.1) - da pubblico (Aziende sanitarie pubbliche della Regione)*	308.792	308.792	-
	BA0820	*B.2.A.7.2) - da pubblico (altri soggetti pubbl. della Regione)*	-	-	-
S	BA0830	*B.2.A.7.3) - da pubblico (Extraregione)*	14.553	14.553	-
	BA0840	*B.2.A.7.4) - da privato*	*177.981*	*177.981*	-
	BA0850	B.2.A.7.4.A) Servizi sanitari per assistenza ospedaliera da IRCCS privati e Policlinici privati	12.210	12.210	-
	BA0860	B.2.A.7.4.B) Servizi sanitari per assistenza ospedaliera da Ospedali Classificati privati	245	245	-
	BA0870	B.2.A.7.4.C) Servizi sanitari per assistenza ospedaliera da Case di Cura private	165.526	165.526	-
	BA0880	B.2.A.7.4.D) Servizi sanitari per assistenza ospedaliera da altri privati	-	-	-
	BA0890	*B.2.A.7.5) - da privato per cittadini non residenti - Extraregione (mobilità attiva in compensazione)*	-	-	-
	BA0900	***B.2.A.8) Acquisto prestazioni di psichiatria residenziale e semiresidenziale***	***39.853***	***39.853***	**-**
R	BA0910	*B.2.A.8.1) - da pubblico (Aziende sanitarie pubbliche della Regione)*	19.500	19.500	-
	BA0920	*B.2.A.8.2) - da pubblico (altri soggetti pubbl. della Regione)*	-	-	-
SS	BA0930	*B.2.A.8.3) - da pubblico (Extraregione) - non soggette a compensazione*	-	-	-
	BA0940	*B.2.A.8.4) - da privato (intraregionale)*	18.602	18.602	-
	BA0950	*B.2.A.8.5) - da privato (extraregionale)*	1.751	1.751	-
	BA0960	***B.2.A.9) Acquisto prestazioni di distribuzione farmaci File F***	***128.236***	***128.236***	**-**
R	BA0970	*B.2.A.9.1) - da pubblico (Aziende sanitarie pubbliche della Regione) - Mobilità intraregionale*	108.746	108.746	-
	BA0980	*B.2.A.9.2) - da pubblico (altri soggetti pubbl. della Regione)*	-	-	-
S	BA0990	*B.2.A.9.3) - da pubblico (Extraregione)*	735	735	-
	BA1000	*B.2.A.9.4) - da privato (intraregionale)*	18.755	18.755	-
	BA1010	*B.2.A.9.5) - da privato (extraregionale)*	-	-	-
	BA1020	*B.2.A.9.6) - da privato per cittadini non residenti - Extraregione (mobilità attiva in compensazione)*	-	-	-
	BA1030	***B.2.A.10) Acquisto prestazioni termali in convenzione***	***3.041***	***3.041***	**-**
R	BA1040	*B.2.A.10.1) - da pubblico (Aziende sanitarie pubbliche della Regione) - Mobilità intraregionale*	-	-	-
	BA1050	*B.2.A.10.2) - da pubblico (altri soggetti pubbl. della Regione)*	-	-	-
S	BA1060	*B.2.A.10.3) - da pubblico (Extraregione)*	1.029	1.029	-
	BA1070	*B.2.A.10.4) - da privato*	2.012	2.012	-
	BA1080	*B.2.A.10.5) - da privato per cittadini non residenti - Extraregione (mobilità attiva in compensazione)*	-	-	-
	BA1090	***B.2.A.11) Acquisto prestazioni di trasporto sanitario***	***380***	***380***	**-**
R	BA1100	*B.2.A.11.1) - da pubblico (Aziende sanitarie pubbliche della Regione) - Mobilità intraregionale*	-	-	-
	BA1110	*B.2.A.11.2) - da pubblico (altri soggetti pubbl. della Regione)*	-	-	-
S	BA1120	*B.2.A.11.3) - da pubblico (Extraregione)*	380	380	-
	BA1130	*B.2.A.11.4) - da privato*	-	-	-
	BA1140	***B.2.A.12) Acquisto prestazioni Socio-Sanitarie a rilevanza sanitaria***	***132.806***	***132.806***	**-**
R	BA1150	*B.2.A.12.1) - da pubblico (Aziende sanitarie pubbliche della Regione) - Mobilità intraregionale*	-	-	-
	BA1160	*B.2.A.12.2) - da pubblico (altri soggetti pubblici della Regione)*	3.045	3.045	-
SS	BA1170	*B.2.A.12.3) - da pubblico (Extraregione) non soggette a compensazione*	10	10	-
	BA1180	*B.2.A.12.4) - da privato (intraregionale)*	129.151	129.151	-
	BA1190	*B.2.A.12.5) - da privato (extraregionale)*	600	600	-
	BA1200	***B.2.A.13) Compartecipazione al personale per att. libero-prof. (intramoenia)***	***18***	***18***	**-**
	BA1210	*B.2.A.13.1) Compartecipazione al personale per att. libero professionale intramoenia - Area ospedaliera*	-	-	-
	BA1220	*B.2.A.13.2) Compartecipazione al personale per att. libero professionale intramoenia- Area specialistica*	-	-	-
	BA1230	*B.2.A.13.3) Compartecipazione al personale per att. libero professionale intramoenia - Area sanità pubblica*	18	18	-
	BA1240	*B.2.A.13.4) Compartecipazione al personale per att. libero professionale intramoenia - Consulenze (ex art. 55 c.1 lett. c), d) ed ex Art. 57-58)*	-	-	-
R	BA1250	*B.2.A.13.5) Compartecipazione al personale per att. libero professionale intramoenia - Consulenze (ex art. 55 c.1 lett. c), d) ed ex Art. 57-58) (Aziende sanitarie pubbliche della Regione)*	-	-	-
	BA1260	*B.2.A.13.6) Compartecipazione al personale per att. libero professionale intramoenia - Altro*	-	-	-
R	BA1270	*B.2.A.13.7) Compartecipazione al personale per att. libero professionale intramoenia - Altro (Aziende sanitarie pubbliche della Regione)*	-	-	-
	BA1280	***B.2.A.14) Rimborsi, assegni e contributi sanitari***	***2.340***	***2.340***	**-**
	BA1290	*B.2.A.14.1) Contributi ad associazioni di volontariato*	-	-	-
	BA1300	*B.2.A.14.2) Rimborsi per cure all'estero*	-	-	-
	BA1310	*B.2.A.14.3) Contributi a società partecipate e/o enti dipendenti della Regione*	-	-	-
	BA1320	*B.2.A.14.4) Contributo Legge 210/92*	2.260	2.260	-
	BA1330	*B.2.A.14.5) Altri rimborsi, assegni e contributi*	80	80	-
R	BA1340	*B.2.A.14.6) Rimborsi, assegni e contributi v/Aziende sanitarie pubbliche della Regione*	-	-	-
	BA1350	***B.2.A.15) Consulenze, Collaborazioni, Interinale e altre prestazioni di lavoro sanitarie e sociosanitarie***	***116***	***116***	**-**
R	BA1360	*B.2.A.15.1) Consulenze sanitarie e sociosan. da Aziende sanitarie pubbliche della Regione*	38	38	-
	BA1370	*B.2.A.15.2) Consulenze sanitarie e sociosanit. da terzi - Altri soggetti pubblici*	5	5	-
	BA1380	*B.2.A.15.3) Consulenze, Collaborazioni, Interinale e altre prestazioni di lavoro sanitarie e socios. da privato*	*73*	*73*	-
	BA1390	B.2.A.15.3.A) Consulenze sanitarie da privato	62	62	-
	BA1400	B.2.A.15.3.B) Altre consulenze sanitarie e sociosanitarie da privato	-	-	-
	BA1410	B.2.A.15.3.C) Collaborazioni coordinate e continuative sanitarie e socios. da privato	11	11	-
	BA1420	B.2.A.15.3.D) Indennità a personale universitario - area sanitaria	-	-	-
	BA1430	B.2.A.15.3.E) Lavoro interinale - area sanitaria	-	-	-
	BA1440	B.2.A.15.3.F) Altre collaborazioni e prestazioni di lavoro - area sanitaria	-	-	-
	BA1450	*B.2.A.15.4) Rimborso oneri stipendiali del personale sanitario in comando*	-	-	-
R	BA1460	B.2.A.15.4.A) Rimborso oneri stipendiali personale sanitario in comando da Aziende sanitarie pubbliche della Regione	-	-	-
	BA1470	B.2.A.15.4.B) Rimborso oneri stipendiali personale sanitario in comando da Regioni, soggetti pubblici e da Università	-	-	-
SS	BA1480	B.2.A.15.4.C) Rimborso oneri stipendiali personale sanitario in comando da aziende di altre Regioni (Extraregione)	-	-	-
	BA1490	***B.2.A.16) Altri servizi sanitari e sociosanitari a rilevanza sanitaria***	***18.338***	***18.338***	**-**

F.i.c.R.I.B.A.

R	BA1500	*B.2.A.16.1) Altri servizi sanitari e sociosanitari a rilevanza sanitaria da pubblico - Aziende sanitarie pubbliche della Regione*	2.540	2.540	-
	BA1510	*B.2.A.16.2) Altri servizi sanitari e sociosanitari a rilevanza sanitaria da pubblico - Altri soggetti pubblici della Regione*	1.565	1.565	-
	BA1520	*B.2.A.16.3) Altri servizi sanitari e sociosanitari a rilevanza sanitaria da pubblico (Extraregione)*	-	-	-
	BA1530	*B.2.A.16.4) Altri servizi sanitari da privato*	14.233	14.233	-
	BA1540	*B.2.A.16.5) Costi per servizi sanitari - Mobilità internazionale passiva*	-	-	-
S	**BA1550**	***B.2.A.17) Costi per differenziale tariffe TUC***	-	-	-
	BA1560	**B.2.B) Acquisti di servizi non sanitari**	***4.202***	***4.202***	**-**
	BA1570	***B.2.B.1) Servizi non sanitari***	***3.789***	***3.789***	**-**
	BA1580	*B.2.B.1.1) Lavanderia*	2	2	-
	BA1590	*B.2.B.1.2) Pulizia*	338	338	-
	BA1600	*B.2.B.1.3) Mensa*	635	635	-
	BA1610	*B.2.B.1.4) Riscaldamento*	86	86	-
	BA1620	*B.2.B.1.5) Servizi di assistenza informatica*	-	-	-
	BA1630	*B.2.B.1.6) Servizi trasporti (non sanitari)*	27	27	-
	BA1640	*B.2.B.1.7) Smaltimento rifiuti*	11	11	-
	BA1650	*B.2.B.1.8) Utenze telefoniche*	358	358	-
	BA1660	*B.2.B.1.9) Utenze elettricità*	154	154	-
	BA1670	*B.2.B.1.10) Altre utenze*	17	17	-
	BA1680	*B.2.B.1.11) Premi di assicurazione*	*554*	*554*	-
	BA1690	B.2.B.1.11.A) Premi di assicurazione - R.C. Professionale	414	414	-
	BA1700	B.2.B.1.11.B) Premi di assicurazione - Altri premi assicurativi	140	140	-
	BA1710	*B.2.B.1.12) Altri servizi non sanitari*	*1.607*	*1.607*	-
R	BA1720	B.2.B.1.12.A) Altri servizi non sanitari da pubblico (Aziende sanitarie pubbliche della Regione)	213	213	-
	BA1730	B.2.B.1.12.B) Altri servizi non sanitari da altri soggetti pubblici	5	5	-
	BA1740	B.2.B.1.12.C) Altri servizi non sanitari da privato	1.389	1.389	-
	BA1750	***B.2.B.2) Consulenze, Collaborazioni, Interinale e altre prestazioni di lavoro non sanitarie***	***307***	***307***	**-**
R	BA1760	*B.2.B.2.1) Consulenze non sanitarie da Aziende sanitarie pubbliche della Regione*	-	-	-
	BA1770	*B.2.B.2.2) Consulenze non sanitarie da Terzi - Altri soggetti pubblici*	-	-	-
	BA1780	*B.2.B.2.3) Consulenze, Collaborazioni, Interinale e altre prestazioni di lavoro non sanitarie da privato*	*57*	*57*	-
	BA1790	B.2.B.2.3.A) Consulenze non sanitarie da privato	42	42	-
	BA1800	B.2.B.2.3.B) Collaborazioni coordinate e continuative non sanitarie da privato	-	-	-
	BA1810	B.2.B.2.3.C) Indennità a personale universitario - area non sanitaria	-	-	-
	BA1820	B.2.B.2.3.D) Lavoro interinale - area non sanitaria	15	15	-
	BA1830	B.2.B.2.3.E) Altre collaborazioni e prestazioni di lavoro - area non sanitaria	-	-	-
	BA1840	*B.2.B.2.4) Rimborso oneri stipendiali del personale non sanitario in comando*	*250*	*250*	-
R	BA1850	B.2.B.2.4.A) Rimborso oneri stipendiali personale non sanitario in comando da Aziende sanitarie pubbliche della Regione	250	250	-
	BA1860	B.2.B.2.4.B) Rimborso oneri stipendiali personale non sanitario in comando da Regione, soggetti pubblici e da Università	-	-	-
SS	BA1870	B.2.B.2.4.C) Rimborso oneri stipendiali personale non sanitario in comando da aziende di altre Regioni (Extraregione)	-	-	-
	BA1880	***B.2.B.3) Formazione (esternalizzata e non)***	***106***	***106***	**-**
	BA1890	*B.2.B.3.1) Formazione (esternalizzata e non) da pubblico*	-	-	-
	BA1900	*B.2.B.3.2) Formazione (esternalizzata e non) da privato*	106	106	-
	BA1910	**B.3) Manutenzione e riparazione (ordinaria esternalizzata)**	**1.353**	**1.353**	**-**
	BA1920	***B.3.A) Manutenzione e riparazione ai fabbricati e loro pertinenze***	209	209	-
	BA1930	***B.3.B) Manutenzione e riparazione agli impianti e macchinari***	-	-	-
	BA1940	***B.3.C) Manutenzione e riparazione alle attrezzature sanitarie e scientifiche***	115	115	-
	BA1950	***B.3.D) Manutenzione e riparazione ai mobili e arredi***	23	23	-
	BA1960	***B.3.E) Manutenzione e riparazione agli automezzi***	110	110	-
	BA1970	***B.3.F) Altre manutenzioni e riparazioni***	896	896	-
R	**BA1980**	***B.3.G) Manutenzioni e riparazioni da Aziende sanitarie pubbliche della Regione***	-	-	-
	BA1990	**B.4) Godimento di beni di terzi**	**291**	**291**	**-**
	BA2000	***B.4.A) Fitti passivi***	219	219	-
	BA2010	***B.4.B) Canoni di noleggio***	***72***	***72***	**-**
	BA2020	*B.4.B.1) Canoni di noleggio - area sanitaria*	40	40	-
	BA2030	*B.4.B.2) Canoni di noleggio - area non sanitaria*	32	32	-
	BA2040	***B.4.C) Canoni di leasing***	**-**	**-**	**-**
	BA2050	*B.4.C.1) Canoni di leasing - area sanitaria*	-	-	-
	BA2060	*B.4.C.2) Canoni di leasing - area non sanitaria*	-	-	-
R	**BA2070**	***B.4.D) Locazioni e noleggi da Aziende sanitarie pubbliche della Regione***	**-**	**-**	**-**
	BA2080	***Totale Costo del personale***	***32.954***	***32.954***	**-**
	BA2090	**B.5) Personale del ruolo sanitario**	**23.598**	**23.598**	**-**
	BA2100	***B.5.A) Costo del personale dirigente ruolo sanitario***	***16.319***	***16.319***	**-**
	BA2110	*B.5.A.1) Costo del personale dirigente medico*	*13.746*	*13.746*	-
	BA2120	*B.5.A.1.1) Costo del personale dirigente medico - tempo indeterminato*	13.595	13.595	-
	BA2130	*B.5.A.1.2) Costo del personale dirigente medico - tempo determinato*	151	151	-
	BA2140	*B.5.A.1.3) Costo del personale dirigente medico - altro*	-	-	-
	BA2150	*B.5.A.2) Costo del personale dirigente non medico*	*2.573*	*2.573*	-
	BA2160	*B.5.A.2.1) Costo del personale dirigente non medico - tempo indeterminato*	2.451	2.451	-
	BA2170	*B.5.A.2.2) Costo del personale dirigente non medico - tempo determinato*	122	122	-
	BA2180	*B.5.A.2.3) Costo del personale dirigente non medico - altro*	-	-	-
	BA2190	***B.5.B) Costo del personale comparto ruolo sanitario***	***7.279***	***7.279***	**-**
	BA2200	*B.5.B.1) Costo del personale comparto ruolo sanitario - tempo indeterminato*	7.035	7.035	-
	BA2210	*B.5.B.2) Costo del personale comparto ruolo sanitario - tempo determinato*	244	244	-
	BA2220	*B.5.B.3) Costo del personale comparto ruolo sanitario - altro*	-	-	-
	BA2230	**B.6) Personale del ruolo professionale**	**130**	**130**	**-**
	BA2240	***B.6.A) Costo del personale dirigente ruolo professionale***	***130***	***130***	**-**
	BA2250	*B.6.A.1) Costo del personale dirigente ruolo professionale - tempo indeterminato*	130	130	-
	BA2260	*B.6.A.2) Costo del personale dirigente ruolo professionale - tempo determinato*	-	-	-
	BA2270	*B.6.A.3) Costo del personale dirigente ruolo professionale - altro*	-	-	-
	BA2280	***B.6.B) Costo del personale comparto ruolo professionale***	**-**	**-**	**-**
	BA2290	*B.6.B.1) Costo del personale comparto ruolo professionale - tempo indeterminato*	-	-	-
	BA2300	*B.6.B.2) Costo del personale comparto ruolo professionale - tempo determinato*	-	-	-
	BA2310	*B.6.B.3) Costo del personale comparto ruolo professionale - altro*	-	-	-
	BA2320	**B.7) Personale del ruolo tecnico**	**1.868**	**1.868**	**-**
	BA2330	***B.7.A) Costo del personale dirigente ruolo tecnico***	***103***	***103***	**-**
	BA2340	*B.7.A.1) Costo del personale dirigente ruolo tecnico - tempo indeterminato*	103	103	-
	BA2350	*B.7.A.2) Costo del personale dirigente ruolo tecnico - tempo determinato*	-	-	-
	BA2360	*B.7.A.3) Costo del personale dirigente ruolo tecnico - altro*	-	-	-
	BA2370	***B.7.B) Costo del personale comparto ruolo tecnico***	***1.765***	***1.765***	**-**
	BA2380	*B.7.B.1) Costo del personale comparto ruolo tecnico - tempo indeterminato*	1.759	1.759	-
	BA2390	*B.7.B.2) Costo del personale comparto ruolo tecnico - tempo determinato*	6	6	-
	BA2400	*B.7.B.3) Costo del personale comparto ruolo tecnico - altro*	-	-	-
	BA2410	**B.8) Personale del ruolo amministrativo**	**7.358**	**7.358**	**-**
	BA2420	***B.8.A) Costo del personale dirigente ruolo amministrativo***	***495***	***495***	**-**
	BA2430	*B.8.A.1) Costo del personale dirigente ruolo amministrativo - tempo indeterminato*	495	495	-
	BA2440	*B.8.A.2) Costo del personale dirigente ruolo amministrativo - tempo determinato*	-	-	-

C.R.I.B.A.

	BA2450	*B.8.A.3) Costo del personale dirigente ruolo amministrativo - altro*	-	-	-
	BA2460	***B.8.B) Costo del personale comparto ruolo amministrativo***	***6.863***	***6.863***	**-**
	BA2470	*B.8.B.1) Costo del personale comparto ruolo amministrativo - tempo indeterminato*	6.728	6.728	-
	BA2480	*B.8.B.2) Costo del personale comparto ruolo amministrativo - tempo determinato*	135	135	-
	BA2490	*B.8.B.3) Costo del personale comparto ruolo amministrativo - altro*	-	-	-
	BA2500	**B.9) Oneri diversi di gestione**	**1.285**	**1.285**	**-**
	BA2510	***B.9.A) Imposte e tasse (escluso IRAP e IRES)***	166	166	-
	BA2520	***B.9.B) Perdite su crediti***	-	-	-
	BA2530	***B.9.C) Altri oneri diversi di gestione***	***1.119***	***1.119***	**-**
	BA2540	*B.9.C.1) Indennità, rimborso spese e oneri sociali per gli Organi Direttivi e Collegio Sindacale*	820	820	-
	BA2550	*B.9.C.2) Altri oneri diversi di gestione*	299	299	-
	BA2560	***Totale Ammortamenti***	***652***	***652***	**-**
	BA2570	**B.10) Ammortamenti delle immobilizzazioni immateriali**	152	152	-
	BA2580	**B.11) Ammortamenti delle immobilizzazioni materiali**	***500***	***500***	**-**
	BA2590	**B.12) Ammortamento dei fabbricati**	**276**	**276**	**-**
	BA2600	***B.12.A) Ammortamenti fabbricati non strumentali (disponibili)***	-	-	-
	BA2610	***B.12.B) Ammortamenti fabbricati strumentali (indisponibili)***	276	276	-
	BA2620	**B.13) Ammortamenti delle altre immobilizzazioni materiali**	224	224	-
	BA2630	**B.14) Svalutazione delle immobilizzazioni e dei crediti**	**-**	**-**	**-**
	BA2640	***B.14.A) Svalutazione delle immobilizzazioni immateriali e materiali***	-	-	-
	BA2650	***B.14.B) Svalutazione dei crediti***	-	-	-
	BA2660	**B.15) Variazione delle rimanenze**	**-**	**-**	**-**
	BA2670	***B.15.A) Variazione rimanenze sanitarie***	-	-	-
	BA2680	***B.15.B) Variazione rimanenze non sanitarie***	-	-	-
	BA2690	**B.16) Accantonamenti dell'esercizio**	**-**	**-**	**-**
	BA2700	***B.16.A) Accantonamenti per rischi***	**-**	**-**	**-**
	BA2710	*B.16.A.1) Accantonamenti per cause civili ed oneri processuali*	-	-	-
	BA2720	*B.16.A.2) Accantonamenti per contenzioso personale dipendente*	-	-	-
	BA2730	*B.16.A.3) Accantonamenti per rischi connessi all'acquisto di prestazioni sanitarie da privato*	-	-	-
	BA2740	*B.16.A.4) Accantonamenti per copertura diretta dei rischi (autoassicurazione)*	-	-	-
	BA2750	*B.16.A.5) Altri accantonamenti per rischi*	-	-	-
	BA2760	***B.16.B) Accantonamenti per premio di operosità (SUMAI)***	-	-	-
	BA2770	***B.16.C) Accantonamenti per quote inutilizzate di contributi vincolati***	**-**	**-**	**-**
	BA2780	*B.16.C.1) Accantonamenti per quote inutilizzate contributi da Regione e Prov. Aut. per quota F.S. vincolato*	-	-	-
	BA2790	*B.16.C.2) Accantonamenti per quote inutilizzate contributi da soggetti pubblici (extra fondo) vincolati*	-	-	-
	BA2800	*B.16.C.3) Accantonamenti per quote inutilizzate contributi da soggetti pubblici per ricerca*	-	-	-
	BA2810	*B.16.C.4) Accantonamenti per quote inutilizzate contributi vincolati da privati*	-	-	-
	BA2820	***B.16.D) Altri accantonamenti***	**-**	**-**	**-**
	BA2830	*B.16.D.1) Accantonamenti per interessi di mora*	-	-	-
	BA2840	*B.16.D.2) Acc. Rinnovi convenzioni MMG/PLS/MCA*	-	-	-
	BA2850	*B.16.D.3) Acc. Rinnovi convenzioni Medici Sumai*	-	-	-
	BA2860	*B.16.D.4) Acc. Rinnovi contratt.: dirigenza medica*	-	-	-
	BA2870	*B.16.D.5) Acc. Rinnovi contratt.: dirigenza non medica*	-	-	-
	BA2880	*B.16.D.6) Acc. Rinnovi contratt.: comparto*	-	-	-
	BA2890	*B.16.D.7) Altri accantonamenti*	-	-	-
	BZ9999	**Totale costi della produzione (B)**	**1.401.649**	**1.401.649**	**-**
		C) Proventi e oneri finanziari		-	-
	CA0010	**C.1) Interessi attivi**	**-**	**-**	**-**
	CA0020	***C.1.A) Interessi attivi su c/tesoreria unica***	-	-	-
	CA0030	***C.1.B) Interessi attivi su c/c postali e bancari***	-	-	-
	CA0040	***C.1.C) Altri interessi attivi***	-	-	-
	CA0050	**C.2) Altri proventi**	**-**	**-**	**-**
	CA0060	***C.2.A) Proventi da partecipazioni***	-	-	-
	CA0070	***C.2.B) Proventi finanziari da crediti iscritti nelle immobilizzazioni***	-	-	-
	CA0080	***C.2.C) Proventi finanziari da titoli iscritti nelle immobilizzazioni***	-	-	-
	CA0090	***C.2.D) Altri proventi finanziari diversi dai precedenti***	-	-	-
	CA0100	***C.2.E) Utili su cambi***	-	-	-
	CA0110	**C.3) Interessi passivi**	**-**	**-**	**-**
	CA0120	***C.3.A) Interessi passivi su anticipazioni di cassa***	-	-	-
	CA0130	***C.3.B) Interessi passivi su mutui***	-	-	-
	CA0140	***C.3.C) Altri interessi passivi***	-	-	-
	CA0150	**C.4) Altri oneri**	**-**	**-**	**-**
	CA0160	***C.4.A) Altri oneri finanziari***	-	-	-
	CA0170	***C.4.B) Perdite su cambi***	-	-	-
	CZ9999	**Totale proventi e oneri finanziari (C)**	**-**	**-**	**-**
		D) Rettifiche di valore di attività finanziarie		-	-
	DA0010	**D.1) Rivalutazioni**	-	-	-
	DA0020	**D.2) Svalutazioni**	-	-	-
	DZ9999	**Totale rettifiche di valore di attività finanziarie (D)**	**-**	**-**	**-**
		E) Proventi e oneri straordinari		-	-
	EA0010	**E.1) Proventi straordinari**	**-**	**-**	**-**
	EA0020	***E.1.A) Plusvalenze***	-	-	-
	EA0030	***E.1.B) Altri proventi straordinari***	**-**	**-**	**-**
	EA0040	*E.1.B.1) Proventi da donazioni e liberalità diverse*	-	-	-
	EA0050	*E.1.B.2) Sopravvenienze attive*	-	-	-
R	EA0060	*E.1.B.2.1) Sopravvenienze attive v/Aziende sanitarie pubbliche della Regione*	-	-	-
	EA0070	*E.1.B.2.2) Sopravvenienze attive v/terzi*	-	-	-
S	EA0080	E.1.B.2.2.A) Sopravvenienze attive v/terzi relative alla mobilità extraregionale	-	-	-
	EA0090	E.1.B.2.2.B) Sopravvenienze attive v/terzi relative al personale	-	-	-
	EA0100	E.1.B.2.2.C) Sopravvenienze attive v/terzi relative alle convenzioni con medici di base	-	-	-
	EA0110	E.1.B.2.2.D) Sopravvenienze attive v/terzi relative alle convenzioni per la specialistica	-	-	-
	EA0120	E.1.B.2.2.E) Sopravvenienze attive v/terzi relative all'acquisto prestaz. sanitarie da operatori accreditati	-	-	-
	EA0130	E.1.B.2.2.F) Sopravvenienze attive v/terzi relative all'acquisto di beni e servizi	-	-	-
	EA0140	E.1.B.2.2.G) Altre sopravvenienze attive v/terzi	-	-	-
	EA0150	*E.1.B.3) Insussistenze attive*	-	-	-
R	EA0160	*E.1.B.3.1) Insussistenze attive v/Aziende sanitarie pubbliche della Regione*	-	-	-
	EA0170	*E.1.B.3.2) Insussistenze attive v/terzi*	-	-	-
S	EA0180	E.1.B.3.2.A) Insussistenze attive v/terzi relative alla mobilità extraregionale	-	-	-
	EA0190	E.1.B.3.2.B) Insussistenze attive v/terzi relative al personale	-	-	-
	EA0200	E.1.B.3.2.C) Insussistenze attive v/terzi relative alle convenzioni con medici di base	-	-	-
	EA0210	E.1.B.3.2.D) Insussistenze attive v/terzi relative alle convenzioni per la specialistica	-	-	-
	EA0220	E.1.B.3.2.E) Insussistenze attive v/terzi relative all'acquisto prestaz. sanitarie da operatori accreditati	-	-	-
	EA0230	E.1.B.3.2.F) Insussistenze attive v/terzi relative all'acquisto di beni e servizi	-	-	-
	EA0240	E.1.B.3.2.G) Altre insussistenze attive v/terzi	-	-	-
	EA0250	*E.1.B.4) Altri proventi straordinari*	-	-	-
	EA0260	**E.2) Oneri straordinari**	**-**	**-**	**-**
	EA0270	***E.2.A) Minusvalenze***	-	-	-
	EA0280	***E.2.B) Altri oneri straordinari***	**-**	**-**	**-**

I.S.C.R.I.B.A.

	EA0290	*E.2.B.1) Oneri tributari da esercizi precedenti*	-	-	-
	EA0300	*E.2.B.2) Oneri da cause civili ed oneri processuali*	-	-	-
	EA0310	*E.2.B.3) Sopravvenienze passive*	-	-	-
R	EA0320	*E.2.B.3.1) Sopravvenienze passive v/Aziende sanitarie pubbliche della Regione*	-	-	-
R	EA0330	E.2.B.3.1.A) Sopravvenienze passive v/Aziende sanitarie pubbliche relative alla mobilità intraregionale	-	-	-
R	EA0340	E.2.B.3.1.B) Altre sopravvenienze passive v/Aziende sanitarie pubbliche della Regione	-	-	-
	EA0350	*E.2.B.3.2) Sopravvenienze passive v/terzi*	-	-	-
S	EA0360	E.2.B.3.2.A) Sopravvenienze passive v/terzi relative alla mobilità extraregionale	-	-	-
	EA0370	E.2.B.3.2.B) Sopravvenienze passive v/terzi relative al personale	-	-	-
	EA0380	*E.2.B.3.2.B.1) Soprav. passive v/terzi relative al personale - dirigenza medica*	-	-	-
	EA0390	*E.2.B.3.2.B.2) Soprav. passive v/terzi relative al personale - dirigenza non medica*	-	-	-
	EA0400	*E.2.B.3.2.B.3) Soprav. passive v/terzi relative al personale - comparto*	-	-	-
	EA0410	E.2.B.3.2.C) Sopravvenienze passive v/terzi relative alle convenzioni con medici di base	-	-	-
	EA0420	E.2.B.3.2.D) Sopravvenienze passive v/terzi relative alle convenzioni per la specialistica	-	-	-
	EA0430	E.2.B.3.2.E) Sopravvenienze passive v/terzi relative all'acquisto prestaz. sanitarie da operatori accreditati	-	-	-
	EA0440	E.2.B.3.2.F) Sopravvenienze passive v/terzi relative all'acquisto di beni e servizi	-	-	-
	EA0450	E.2.B.3.2.G) Altre sopravvenienze passive v/terzi	-	-	-
	EA0460	*E.2.B.4) Insussistenze passive*	-	-	-
R	EA0470	*E.2.B.4.1) Insussistenze passive v/Aziende sanitarie pubbliche della Regione*	-	-	-
	EA0480	*E.2.B.4.2) Insussistenze passive v/terzi*	-	-	-
S	EA0490	E.2.B.4.2.A) Insussistenze passive v/terzi relative alla mobilità extraregionale	-	-	-
	EA0500	E.2.B.4.2.B) Insussistenze passive v/terzi relative al personale	-	-	-
	EA0510	E.2.B.4.2.C) Insussistenze passive v/terzi relative alle convenzioni con medici di base	-	-	-
	EA0520	E.2.B.4.2.D) Insussistenze passive v/terzi relative alle convenzioni per la specialistica	-	-	-
	EA0530	E.2.B.4.2.E) Insussistenze passive v/terzi relative all'acquisto prestaz. sanitarie da operatori accreditati	-	-	-
	EA0540	E.2.B.4.2.F) Insussistenze passive v/terzi relative all'acquisto di beni e servizi	-	-	-
	EA0550	E.2.B.4.2.G) Altre insussistenze passive v/terzi	-	-	-
	EA0560	*E.2.B.5) Altri oneri straordinari*	-	-	-
	EZ9999	**Totale proventi e oneri straordinari (E)**	**-**	-	**-**
	XA0000	**Risultato prima delle imposte (A - B +/- C +/- D +/- E)**	**2.327**	**2.327**	**-**
		Imposte e tasse		-	-
	YA0010	**Y.1) IRAP**	**2.297**	**2.297**	**-**
	YA0020	***Y.1.A) IRAP relativa a personale dipendente***	2.109	2.109	-
	YA0030	***Y.1.B) IRAP relativa a collaboratori e personale assimilato a lavoro dipendente***	186	186	-
	YA0040	***Y.1.C) IRAP relativa ad attività di libera professione (intramoenia)***	2	2	-
	YA0050	***Y.1.D) IRAP relativa ad attività commerciale***	-	-	-
	YA0060	**Y.2) IRES**	**30**	**30**	**-**
	YA0070	***Y.2.A) IRES su attività istituzionale***	-	-	-
	YA0080	***Y.2.B) IRES su attività commerciale***	30	30	-
	YA0090	**Y.3) Accantonamento a F.do Imposte (Accertamenti, condoni, ecc.)**	-	-	-
	YZ9999	**Totale imposte e tasse**	**2.327**	**2.327**	**-**
	ZZ9999	**RISULTATO DI ESERCIZIO**	**-**	**-**	**-**

F.to Il Direttore Generale ai sensi D.Lgs. 39/93 .....

F.to Il Responsabile Economico Finanziario ai sensi D.Lgs. 39/93.....

RLS.C.R.I.B.A.

325	ATS DI BERGAMO

Cod.	Voce	2015	2016	
		Budget al ° trimestre 2016	*Rendiconto al ° trimestre 2016*	*Variazione*
		A	B	(B-A)
	RICAVI			
ASLR01	Quota Capitaria	-	1.224.949	*1.224.949*
ASLR02	Funzioni non tariffate	-	1.801	*1.801*
ASLR03	F.do maggiori consumi DRG	-	-	-
ASLR04	F.do maggiori consumi AMBU	-	-	-
ASLR05	Utilizzi contributi esercizi precedenti	-	1.113	*1.113*
ASLR06	Altri contributi e fondi da Regione (al netto rettifiche)	-	171.881	*171.881*
ASLR07	Altri contributi (al netto rettifiche)	-	-	-
ASLR08	Entrate proprie	-	3.768	*3.768*
ASLR09	Libera professione (art. 55 CCNL)	-	20	*20*
ASLR10	Prestazioni S.S.R.	-	-	-
ASLR11	Proventi finanziari e straordinari	-	-	-
ASLR13	Ricavi da prestazioni sanitarie	-	-	-
	Totale Ricavi (al netto capitalizzati)	**-**	**1.403.532**	***1.403.532***
	COSTI			
ASLC01	Drg	-	501.326	*501.326*
ASLC02	Ambulatoriale	-	222.295	*222.295*
ASLC03	Neuropsichiatria	-	6.184	*6.184*
ASLC04	Screening	-	1.947	*1.947*
ASLC05	Farmaceutica+Doppio canale	-	192.122	*192.122*
ASLC06	Protesica e dietetica in convenzione	-	639	*639*
ASLC07	File F	-	101.980	*101.980*
ASLC08	Psichiatria	-	39.853	*39.853*
ASLC09	Personale	-	32.954	*32.954*
ASLC10	IRAP personale dipendente	-	2.109	*2.109*
ASLC11	Libera professione (art. 55 CCNL) + IRAP	-	20	*20*
ASSIC01	Prestazioni socio-sanitarie	-	149.549	*149.549*
ASLC12	Ammortamenti (al netto dei capitalizzati)	-	208	*208*
ASLC13	Medicina Generale e Pediatri	-	99.346	*99.346*
ASLC14	Beni e Servizi (netti)	-	11.545	*11.545*
ASLC15	Altri costi	-	3.608	*3.608*
ASLC16	Accantonamenti dell'esercizio	-	-	-
ASLC17	Integrativa e protesica non erogata in farmacia (compresi acq. di beni)	-	16.088	*16.088*
ASLC18	Oneri finanziari e straordinari	-	-	-
ASLC19	Prestazioni sanitarie	-	21.759	*21.759*
	Totale Costi (al netto capitalizzati)	**-**	**1.403.532**	***1.403.532***
ASLR12	Contributo da destinare al finanziamento del PSSR, progetti obiettivo, miglioramento qualità offerta e realizzazione piani di sviluppo regionali (FSR indistinto)	-	-	-
	Risultato economico	**-**	**-**	**-**

Totale costi sanitari	**-**	**1.253.983**	**1.253.983**

(Valori in migliaia di Euro)

PROGRIDA

AGENZIE TUTELA della SALUTE - INDICATORI DI BILANCIO 2014/2016

325	ATS DI BERGAMO

Indicatori economici-gestionali

		Preconsuntivo al 31/12/2015	Preventivo al 31/12/2016	**Preconsuntivo al 31/12/2015**	**Preventivo al 31/12/2016**
Indicatore 1:	Costi del personale	-	32.980	**0,00%**	**3,02%**
	Cittadino assistitc	1.092.782	1.091.541		
Indicatore 2:	Costi per beni e servizi	-	1.368.043	**0,00%**	**125,33%**
	Cittadino assistitc	1.092.782	1.091.541		
Sottoindicatore 2.1:	Prestazioni sanitarie da pubblico	-	-	**0,00%**	**0,00%**
	Cittadino assistitc	1.092.782	1.091.541		
Sottoindicatore 2.2:	Prestazioni sanitarie da privato	-	-	**0,00%**	**0,00%**
	Cittadino assistitc	1.092.782	1.091.541		
Sottoindicatore 2.3:	Prestazioni non sanitarie da pubblico	-	-	**0,00%**	**0,00%**
	Cittadino assistitc	1.091.541	1.091.541		
Sottoindicatore 2.4:	Prestazioni non sanitarie da privato	-	-	**0,00%**	**0,00%**
	Cittadino assistitc	1.092.782	1.091.541		
Sottoindicatore 2.5:	Medicina di base	-	99.346	**0,00%**	**9,10%**
	Cittadino assistitc	1.092.782	1.091.541		
Sottoindicatore 2.6:	Specialistica ambulatoriale	-	230.426	**0,00%**	**21,11%**
	Cittadino assistitc	1.092.782	1.091.541		
Sottoindicatore 2.7:	Assistenza ospedaliera	-	501.326	**0,00%**	**45,93%**
	Cittadino assistitc	1.092.782	1.091.541		
Sottoindicatore 2.8:	Acquisti di beni sanitari	-	25.038	**0,00%**	**2,29%**
	Cittadino assistitc	1.092.782	1.091.541		
Sottoindicatore 2.9:	Acquisti di beni non sanitari	-	382	**0,00%**	**0,03%**
	Cittadino assistitc	1.092.782	1.091.541		

RL S.C.R.I.B.A.

Sottoindicatore 2.10:	Servizi non sanitari Cittadino assistitc	- 1.092.782	4.058 1.091.541	**0,00%**	**0,37%**
Sottoindicatore 2.11:	Manutenzione e riparazione Cittadino assistitc	- 1.092.782	1.353 1.091.541	**0,00%**	**0,12%**
Sottoindicatore 2.12:	Godimento di beni di terzi Cittadino assistitc	- 1.092.782	291 1.091.541	**0,00%**	**0,03%**
Indicatore 3:	Costi di assistenza protesica Cittadino assistitc	- 1.092.782	16.727 1.091.541	**0,00%**	**1,53%**
Indicatore 4:	Assistena sanitaria fuori regione Cittadino assistitc	- 1.092.782	21.660 1.091.541	**0,00%**	**1,98%**
Indicatore 5:	Assistenza sanitaria all'estero Cittadino assistitc	- 1.092.782	- 1.091.541	**0,00%**	**0,00%**
Indicatore 6:	Farmaci generici Cittadino assistitc	 1.092.782	 1.091.541	**0,00%**	**0,00%**
Indicatore 7:	Assistenza farmaceutica territoriale Cittadino assistitc	- 1.092.782	145.796 1.091.541	**0,00%**	**13,36%**

Note:

(1) Costi del personale: personale strutturato (mod A) e costo dei contratti atipici (righe di bilancio: prestazioni lavoro interinale, collaborazioni coordinate e continuative).

(2) Ricavi della gestione caratteristica: valore della produzione al netto dei costi capitalizzati e dell'eventuale contributo PSSR

(3) Costi per beni e servizi: somma delle seguenti categorie: acquisti di beni, acquisti di servizi, manutenzione e riparazioni, godimento di beni di terzi, oneri diversi di gestione.

(4) Assistenza protesica: assistenza protesica in convenzione e non (foglio SK).

(5) Assistenza sanitaria fuori regione: somma delle voci di bilancio relative alle prestazioni usufruite da cittadini dell'ASL in strutture fuori della regione sia in compensazione tramite la regione che a carico diretto dell'ASL.

(6) Assistenza sanitaria all'estero: voci di bilancio relative alle prestazioni usufruite, in regime autorizzatorio, da cittadini dell'ASL in strutture estere.

(7) Farmaci generici: si vedano le modalità in uso per i farmaci equivalenti come declinate dall'Allegato 8 della DGR 937/2010.

(8) Assistenza farmaceutica territoriale: assistenza farmaceutica (foglio SK)

PISCRIBA

Sistema Socio Sanitario
Regione Lombardia
ATS Bergamo

NOTA INTEGRATIVA DESCRITTIVA

BILANCIO PREVENTIVO 2016 - V2

Azienda Sanitaria

AGENZIA DI TUTELA DELLA SALUTE DI BERGAMO

Codice azienda:

325

Regione Lombardia

RL S.C.R.I.B.A.

Sommario

1. Criteri generali 3
2. Criteri di valutazione adottati per la redazione del BPE 2016 3
3. Ricavi 4

ATSR01–QUOTA CAPITARIA 4

ATSR02– FUNZIONI NON TARIFFATE 4

ATSR05 – UTILIZZI CONTRIBUTI ESERCIZI PRECEDENTI 4

ATSR06 – ALTRI CONTRIBUTI E FONDI DA REGIONE (al netto rettifiche) 4

ATSR07 – ALTRI CONTRIBUTI (al netto rettifiche) 5

ATSR08 – ENTRATE PROPRIE 5

ATSR09– LIBERA PROFESSIONE (art. 55CCNL) 6

ATSR10 – PRESTAZIONI SSR 6

ATSR11 – PROVENTI FINANZIARI E STRAORDINARI 6

ATSR13 – RICAVI DA PRESTAZIONI SANITARIE 6

4. Costi 7

ATSC01 – DRG 7

ATSC02 – AMBULATORIALE e ATSC04 – SCREENING 7

ATSC03 – NEUROPSICHIATRIA 8

ATSC05 – FARMACEUTICA + DOPPIO CANALE 8

ATSC06 – PROTESICA E DIETETICA IN CONVENZIONEe ATSC17 – INTEGRATIVA E PROTESICA NON EROGATA IN FARMACIA (compresi acq. di beni) 9

ATSC07 – FILE F 9

ATSC08 – PSICHIATRIA 9

ATSC09 – PERSONALE e ATSC10 – IRAP personale dipendente 10

ATSC11 – LIBERA PROFESSIONE (art. 55 CCNL) + IRAP 13

ATSC12 – AMMORTAMENTI (al netto dei capitalizzati) 14

ATSC13 – MEDICINA GENERALE E PEDIATRI 14

ATSC14 – BENI E SERVIZI (netti) 17

ATSC15 – ALTRI COSTI 20

ATSC16 – ACCANTONAMENTI DELL'ESERCIZIO 21

ATSC18 – ONERI FINANZIARI E STRAORDINARI 21

ATSC19 – PRESTAZIONI SANITARIE 22

5 Gestione socio sanitaria (ex ASSI) 23

R.L.S.C.R.I.B.A.

1. Criteri generali

Il Bilancio Preventivo economico 2016 è costituito dai seguenti documenti:

- Bilancio Preventivo Economico
- Nota Integrativa descrittiva
- Relazione del Direttore Generale
- Mod. A Dettaglio Costi del Personale
- Relazione al Piano Investimenti
- Piano degli Investimenti
- Tabella di dettaglio MMG/PDF/CA
- Nota integrativa descrittiva Gestione Sociale
- Schema di dettaglio contributi vincolati
- Modello Sint-Ats
- Tabella dettaglio altre prestazioni
- Tabella dettaglio oneri e proventi straordinari
- Tabella dettaglio accantonamenti

Il Bilancio Preventivo economico 2016 è stato predisposto secondo le indicazioni regionali contenute nella nota prot. n. A1.2016.0029391 del 18/02/2016 e n. nota prot. n. A1.2016.0030334 del 23/02/2016.

Il Bilancio Preventivo economico 2016 è stato predisposto in migliaia di euro. L'arrotondamento è stato eseguito all'unità inferiore per migliaia inferiori a 500 Euro e all'unità superiore per migliaia pari o superiori a 500 Euro.

I valori iscritti nel Bilancio Preventivo economico 2016 si riferiscono ai valori dei flussi regionali di attività e alla stima effettuata sulla base dei valori di prechiusura al IV CET 2015, nonché agli obiettivi e ai criteri determinati nelle disposizioni di cui alla DGR n. X/4702 del 29.12.2015.

Nella redazione del Bilancio Preventivo economico 2016 si è tenuto conto delle disposizioni di cui alla DGR n. X/4702 del 29.12.2015 "Determinazioni in ordine alla gestione del servizio socio sanitario regionale per l'esercizio 2016".

2. Criteri di valutazione adottati per la redazione del BPE 2016

Il Bilancio Preventivo economico annuale è lo strumento di programmazione finanziaria ed economica dell'azienda sanitaria. Pertanto, sulla base di quanto disposto dall'art. 25 del DLgs 118/2011, si forniscono i criteri utilizzati per la redazione del documento previsionale, in coerenza con gli atti di programmazione regionale e aziendale.

RL S.C.R.I.B.A.

3. Ricavi

ATSR01–QUOTA CAPITARIA

E' stato inserito il finanziamento di parte corrente basato sui costi standard territoriali di cui alla Sezione A del Decreto di assegnazione n. 1189 del 22/02/2016, modificato dal Decreto n. 7775 del 4/8/2016, per un importo di € 1.224.949/1000.

ATSR02– FUNZIONI NON TARIFFATE

E' stato inserito il valore di cui alla Sezione A del Decreto di assegnazione n. 1189 del 22/02/2016 e confermato dal Decreto n. 7775 del 4/8/2016, per un importo di € 1.801/1000.

ATSR05 – UTILIZZI CONTRIBUTI ESERCIZI PRECEDENTI

Descrizione dei valori e motivazioni dello scostamento

Il valore relativo agli utilizzi dei contributi riferiti a esercizi precedenti non è stato rilevato in quanto non sono ancora state definite e formalizzate, da parte dei competenti servizi, le modalità di utilizzo.

Si provvederà in sede di redazione delle certificazioni trimestrali.

ATSR06 – ALTRI CONTRIBUTI E FONDI DA REGIONE (al netto rettifiche)

Sono stati inseriti e contabilizzati i contributi in conto esercizio di cui alla Sezione A del Decreto di assegnazione n. 1189 del 22/02/2016 e confermati dal Decreto n. 7775 del 4/8/2016.
Si indica, di seguito, il dettaglio dei contributi assegnati:

Descrizione dei valori

CONTRIBUTI IN C/ESERCIZIO DA REGIONE – FSR INDISTINTO € 11.789/1000

<u>Contributi per obiettivi di piano sanitario nazionale (di parte corrente) (FSR indistinto</u>)

- - Progetti Innovativi Psichiatria € 916/1000; Sono stati confermati i contributi assegnati nell'esercizio precedente. Il costo correlato è allocato nell'aggregato di spesa "Psichiatria".

- Progetti innovativi NPI € 1.200/1000; Sono stati confermati i contributi assegnati nell'esercizio precedente. Il costo correlato è allocato nell'aggregato di spesa "NPI".

- Contributo ambulatori pediatrici del sabato € 306/1000; Le risorse assegnate sono finalizzate al mantenimento dei progetti per la copertura assistenziale, per i pazienti in età pediatrica, nelle giornate del sabato e nel giorno prefestivo, qualora questo preceda più di un giorno di festività; Il relativo costo è allocato nell'aggregato di spesa "Prestazioni Sanitarie".

R.L.S.C.R.I.B.A.

Altri contributi da Regione (FSR indistinto)

- RAR personale dipendente € 295 /1000. Tali risorse sono da ritenersi vincolate e subordinate nel quantum agli accordi regionali che saranno sottoscritti con le organizzazioni sindacali regionali per l'anno 2016.

- Legge 210/1992 € 2.260/1000; Il contributo è stato attribuito sulla base dei costi rendicontati per l'esercizio 2015 e verrà adeguato in corso d'anno in base alle verifiche sulle relative rendicontazioni.

- Contributo ambulatori pediatrici del sabato € 306/1000; Le risorse assegnate sono finalizzate al mantenimento dei progetti per la copertura assistenziale, per i pazienti in età pediatrica, nelle giornate del sabato e nel giorno prefestivo, qualora questo preceda più di un giorno di festività; Il relativo costo è allocato nell'aggregato di spesa "Prestazioni Sanitarie".

- Reti sanitarie € 248/1000; Il contributo è stato assegnato sulla base dei dati di attività 2015. Il costo correlato è allocato nell'aggregato di spesa "Prestazioni Sanitarie" per € 242/1000 nelle prestazioni da pubblico e per € 6/1000 nelle prestazioni da privati..

- SISS Farmacie € 533/1000; Il contributo è stato assegnato in relazione ai costi sostenuti dall'Azienda, comprensivo della quota per il servizio di prenotazione delle prestazioni in farmacia e per il servizio di autocertificazione delle esenzioni E30 e E40 per la spesa farmaceutica per i cittadini assistiti affetti da patologie croniche o malattie rare. Il costo correlato è allocato nell'aggregato di spesa "Beni e Servizi".

- Subacuti € 4.671/1000; Il contributo è stato assegnato sulla base della proiezione dei dati di attività. Il costo correlato è allocato nell'aggregato di spesa "Prestazioni Sanitarie" per € 2.243/1000 nelle prestazioni da pubblico e per € 2.429/1000 nelle prestazioni da privati.

- Aids € 1.359/1000; Il contributo è stato attribuito sulla base dei costi rendicontati per l'es. 2015 e verrà adeguato in corso d'anno sulla base delle verifiche delle apposite rendicontazioni. Il costo correlato è allocato nell'aggregato di spesa "Prestazioni Sanitarie".

ATSR07 – ALTRI CONTRIBUTI (al netto rettifiche)

Descrizione dei valori

Non sono stati imputati ricavi per "Altri contributi"

ATSR08 – ENTRATE PROPRIE

Descrizione dei valori e motivazioni dello scostamento

E' stato inserito il valore di € 3.768/1000 (compresi i proventi per "call center"), di cui alla Sezione B del Decreto di assegnazione n. 1189 del 22/02/2016 e confermato dal Decreto n. 7775 del 4/8/2016.

In relazione alla voce "entrate proprie", si conferma che il generale calo delle entrate proprie rispetto all'esercizio precedente riferito a tipiche funzioni in capo all'ASL (attività di prevenzione, salute ambiente di lavoro, igiene pubblica, altre prestazioni sanitarie a soggetti pubblici extraregione, ricavi di ASL attività veterinaria da pubblico, altri ricavi propri di Asl - a soggetti privati, altri concorsi, recuperi e rimborsi per attività tipiche, ecc.) è da ricondurre in via principale al perdurare della situazione economica critica e negativa per i cittadini e le imprese che ha, rispetto alle competenze esercitate

RL S.C.R.I.B.A.

dall'Asl riconducibili generalmente alle attività di controllo e autorizzazione, ridotto notevolmente gli introiti da esse derivanti.

Nello specifico si ritiene che la natura strutturale piuttosto che una tantum della riduzione della voce di bilancio di cui trattasi è proprio da ricondurre allo stallo economico complessivo.

Per contro, è da considerarsi strutturale il decremento di introiti conseguente alle modifiche della normativa concernente la titolarità esclusiva delle verifiche degli apparecchi a pressione e di sollevamento.

ATSR09– LIBERA PROFESSIONE (art. 55CCNL)

Descrizione dei valori e delle motivazioni dello scostamento:

Per questa voce sono stati stimati ricavi per € 20/1000 e costi , Irap compresa, pari a € 20/1000 .

ATSR10 – PRESTAZIONI SSR

Descrizione dei valori e motivazioni dello scostamento

Non sono presenti valori relativi a prestazioni SSR.

ATSR11 – PROVENTI FINANZIARI E STRAORDINARI

Descrizione dei valori e motivazioni dello scostamento

In attuazione di quanto disposto dal Decreto n. 1189 del 22/02/2016 non vengono esposti proventi finanziari e straordinari.

ATSR13 – RICAVI DA PRESTAZIONI SANITARIE

Descrizione dei valori e motivazioni dello scostamento

Non sono presenti valori relativi a prestazioni sanitarie.

R.L.S.C.R.I.B.A.

4. Costi

ATSC01 – DRG

Descrizione dei valori

Il costo per DRG inserito nel bilancio corrisponde al valore indicato nella Sezione C del Decreto di assegnazione n. 1189 del 22/02/2016 e confermato dal Decreto n. 7775 del 4/8/2016, per un importo di € 501.326/1000.

L'assegnazione attribuita , in attesa dei contratti definitivi e delle determinazioni operative di cui alla Legge di Stabilità 2016, è stata determinata sulla base dei consumi derivanti dai contratti definitivi 2015 e sulla base dei dati di attività (11 mesi proiettati all'anno) di cui al Flussi informativi.

I valori tengono conto:

- dell'applicazione dell'incremento tariffario di cui alla L.r. 7/2010;

- delle prestazioni per Lombardi integrate con quelle per pazienti stranieri con onere 8 e ai cittadini comunitari rendicontati con onere 9, da considerarsi alla stregua dei residenti lombardi;

- delle prestazioni per non lombardi nella misura di quanto prodotto nell'esercizio 2015;

- delle prestazioni per Stranieri, onere 7 e 9, nella misura di quanto prodotto nel 2014.

I valori di produzione per Extra Regione, sulla base di quanto previsto dal Patto per la Salute, sono tariffati con le medesime tariffe previste per i cittadini lombardi con un abbattimento tariffario del 3,5%.

ATSC02 – AMBULATORIALE e ATSC04 – SCREENING

Descrizione dei valori

Il costo per Ambulatoriale - Screening corrisponde al valore indicato nella Sezione C del Decreto di assegnazione n. 1189 del 22/02/2016 e confermato dal Decreto n. 7775 del 4/8/2016, per un importo di € 224.242/1000.

L'assegnazione attribuita , in attesa dei contratti definitivi e delle determinazioni operative di cui alla Legge di Stabilità 2016, è stata determinata sulla base della stima di finanziamento 2015 (11 mesi proiettati all'anno) considerando le regressioni tariffarie massime.

I valori tengono conto:

- delle attività di screening nella misura di quanto prodotto nell'esercizio 2015;

- delle prestazioni per Lombardi;

- delle prestazioni per non Lombardi nella misura di quanto prodotto nell'esercizio 2015;

- delle prestazioni per Stranieri, suddivisi per onere 7 (stranieri comunitari) e onere 9 (stranieri extracomunitari con dichiarazione di indigenza) nella misura di quanto prodotto nell'esercizio 2015.

H.S.C.R.I.B.A.

I valori di produzione per Extra Regione, sulla base di quanto previsto dal Patto per la Salute, sono tariffati con le medesime tariffe previste per i cittadini lombardi con un abbattimento tariffario del 3,5%.

ATSC03 – NEUROPSICHIATRIA

Descrizione dei valori e motivazioni dello scostamento

Il costo per la Neuropsichiatria Infantile corrisponde al valore indicato nella Sezione C del Decreto di assegnazione n. 1189 del 22/02/2016 e confermato dal Decreto n. 7775 del 4/8/2016, per un importo di € 6.184/1000.

I valori di produzione sono stati determinati sulla base dei flussi di attività disponibili e sulla base dei contratti definitivi 2015.

E' stato inoltre inserito l'importo di € 1.200/1000 relativo ai Progetti Innovativi 5/2014.

Il Decreto di assegnazione 2016 non tiene conto delle risorse assegnate con DDG 2647/2015 (nuovo Centro Diurno NPI Kaleido e Percorsi B e C) per € 500.000,

ATSC05 – FARMACEUTICA + DOPPIO CANALE

Descrizione dei valori e motivazioni dello scostamento

Il costo per Farmaceutica e Doppio Canale DPC corrisponde al valore indicato nella Sezione C del Decreto di assegnazione n. 1189 del 22/02/2016 e confermato dal Decreto n. 7775 del 4/8/2016, per un importo di € 192.122/1000.

Ai sensi di quanto disposto dalla DGR n. 4702/2015, per l'anno 2016 l'obiettivo per la spesa farmaceutica territoriale (farmaceutica convenzionata e doppio canale) è stato definito, confermando il dato 2015, tenendo conto :

per farmaceutica convenzionata:

- dell'effetto delle manovre nazionali sui prezzi e della promozione dei farmaci equivalenti;

- delle azioni messe in campo sullo stesso tema dalle ASL nel corso del 2015;

- delle disposizioni di cui alla DGR X/2566 del 31/10/2014;

- della riorganizzazione dele ASL in ATS ai sensi della Legge Regionale 23/2015;

per doppio canale:

- della conferma del dato di consumo dell'anno 2015, derivante dai flussi a disposizione della DG Welfare, tenuto conto che la distribuzione diretta dei farmaci, prima in carico alle ASL (tipologia 13) è passata in capo alle ASST territoriali e quindi è stata riassorbita negli importi di cui alla tipologia 6 del File F

Si segnala che l'assegnazione relativa alla Farmaceutica convenzionata necessita di una integrazione di circa 700.000 euro.

RL S.C.R.I.B.A.

Inoltre, nell'assegnazione non si trova riscontro per gli importi relativi al pagamento dell'indennità "farmacie rurali" e per il contributo Enpaf "0,15%".

ATSC06 – PROTESICA E DIETETICA IN CONVENZIONEe ATSC17 – INTEGRATIVA E PROTESICA NON EROGATA IN FARMACIA (compresi acq. di beni)

Descrizione dei valori e motivazioni dello scostamento

Il costo per Protesica e Dietetica in convenzione e Integrativa e Protesica non erogata in farmacia corrisponde al valore indicato nella Sezione C del Decreto di assegnazione n. 1189 del 22/02/2016 e confermato dal Decreto n. 7775 del 4/8/2016, per un importo di € 16.727/1000.

Ai sensi della DGR 4702/2015 e le relative note attuative della DG Welfare, rimane in carico alle ATS l'erogazione degli ausili protesici di cui al DM 332/99, inclusi negli accordi con le farmacie (Webcare, Progetto Celiachia, ecc.) per garantire agli assistiti la continuità di cura durante le diverse fasi del riordino delle strutture sanitarie.

L'obiettivo 2016 è stato, pertanto, calcolato partendo dai dati di flusso disponibili del 2015 e dei dati di DCR, relativamente all'erogazione degli ausili protesici sopra indicati.

ATSC07 – FILE F

Descrizione dei valori e motivazioni dello scostamento

Il costo per il File F corrisponde al valore indicato nella Sezione C del Decreto di assegnazione n. 1189 del 22/02/2016 e confermato dal Decreto n. 7775 del 4/8/2016, per un importo di € 101.980/1000.

Al fine di rispettare il tetto complessivo del 3,5% previsto per la farmaceutica, per le tipologie da 1 a 16 sono state assegnate risorse pari all'importo sostenuto nell'anno 2015, con un abbattimento di sistema presunto pari al 5,37% a cui si è applicato un incremento dell'8%.

Nuovi farmaci per HCV (Tipologia 18)

L'importo inserito nel bilancio ammonta a € 24.372/1000 ed è stato assegnato partendo dai dati di rendicontazione delle singole strutture nell'anno 2015.

ATSC08 – PSICHIATRIA

Descrizione dei valori e motivazioni dello scostamento

Il costo per la Psichiatria corrisponde al valore indicato nella Sezione C del Decreto di assegnazione n. 1189 del 22/02/2016 e confermato dal Decreto n. 7775 del 4/8/2016, per un importo di € 39.853/1000.

E' stato inoltre inserito l'importo di € 916/1000 relativo ai Progetti Innovativi.

RL S.C.R.I.B.A.

ATSC09 – PERSONALE e ATSC10 – IRAP personale dipendente

Il costo per il Personale Dipendente corrisponde al valore indicato nella Sezione D del Decreto di assegnazione n. 1189 del 22/02/2016 e confermato dal Decreto n. 7775 del 4/8/2016, per un importo di € 32.954/1000 + Irap € 2.109/1000.

Descrizione dei valori e motivazioni dello scostamento

Dinamica del costo del personale Anno 2016 (importi/1000):

Il costo del personale per l'anno 2016, come analiticamente esplicitato nel modello A Bilancio Preventivo 2016 è stato determinato nel rispetto dei vincoli previsti dalla normativa nazionale, dalle regole di sistema 2016 e dalle relative indicazioni impartite dalla Regione Lombardia con circolari prot. n. A1.2016.0026325 del 11.02.2016 e n. A1.2016.0029391 del 18.02.2016 e Decreto del Direttore Area Finanza n. 1189 del 22.02.2016.

In particolare si evidenzia:

la previsione provvisoria di costo del personale dipendente per l'anno 2016 è stata iscritta in bilancio per un valore complessivo di € 35.063, (compreso oneri e Irap).

Le RAR sono state iscritte per un importo complessivo di € 628 (compreso oneri e Irap) seguendo le indicazioni regionali espresse nelle note sopraccitate, suddivise rispettivamente tra Area Comparto, Area Medico/Veterinaria e Area S.P.T.A. del Bilancio Sanitario.

Le quote a carico dell'Azienda, riferite al Fondo Pensione Complementare "PerseoSirio" sono state indicate nel Mod. A all'interno della voce "Oneri trattamenti previdenziali integrativi" per un importo complessivo di € 6 secondo le indicazioni regionali sopraccitate, suddivise rispettivamente tra l'Area Comparto e l'Area S.P.T.A. del Bilancio Sanitario. Nello specifico il personale interessato è il seguente:

Bilancio Sanitario: n. 1 Dirigente Amministrativo, n. 2 Dirigente Sanitari e n. 9 Comparto Ruolo Sanitario e n. 3 Comparto Ruolo Amministrativo.

Nel Bilancio Preventivo 2016 si conferma di aver imputato i costi a regime, relativi all'applicazione dei C.C.N.L. e l'indennità vacanza contrattuale del Bilancio Sanitario;

Nel Bilancio Preventivo 2016 – la spesa provvisoria indicata nella Tabella "di cui mod. A tempo determinato" – nella colonna "di cui SPESA PERSONALE A TEMPO DETERMINATO - Colonna E relativo ad ASSENZE A VARIO TITOLO" è pari ad €: 249 (compreso oneri e Irap) - per effetto di sostituzioni di personale assente a vario titolo (maternità, aspettative, ecc…) previste alla data del 31.12.2016, così come previsto dalle regole di sistema e previa idonea validazione attestante la legittimità da parte del Collegio dei Revisori, come da verbale che verrà inviato successivamente.

Nel Bilancio Preventivo 2016 – la spesa provvisoria indicata nella Tabella "di cui mod. A tempo determinato" – nella colonna "SPESA PERSONALE A TEMPO DETERMINATO OGGETTO DI SPECIFICI FINANZIAMENTI - Colonna C" - "Progetto PHT" è pari ad €: 185 (compreso oneri e Irap).

Di seguito viene riepilogata la situazione delle voci di costo, espresse in migliaia di euro, che compongono il trattamento economico stipendiale (competenze fisse, fondi, altre indennità, oneri escluso irap), rispetto ai dati della ripartizione costi personale 2016 e Bilancio Preventivo 2016:

RESCRIBA.

COMPARTO		
	RIPARTIZIONE COSTO PERSONALE 2016	PREVENTIVO 2016
COMPETENZE FISSE + I.V.C.	€ 9.404,00	€ 9.402,00
ALTRE INDENNITA'	€ 95,00	€ 95,00
FONDI	€ 2.760,00	€ 2.759,00
ONERI SOCIALI	€ 3.289,00	€ 3.288,00
Totale	**€ 15.548,00**	**€ 15.544,00**

DIRIGENZA MEDICO/VETERINARIA		
	RIPARTIZIONE COSTO PERSONALE 2016	PREVENTIVO 2016
COMPETENZE FISSE + I.V.C.	€ 5.871,00	€ 5.870,00
ALTRE INDENNITA'	€ 9,00	€ 9,00
INDENNITA' ESCLUSIVITA'	€ 1.363,00	€ 1.362,00
INDENNITA' INCARICO DIRETTORE DIPART.	€ 63,00	€ 63,00
FONDI	€ 3.680,00	€ 3.679,00
ONERI	€ 2.611,00	€ 2.610,00
Totale	**€ 13.597,00**	**€ 13.593,00**

DIRIGENZA S.P.T.A.		
	RIPARTIZIONE COSTO PERSONALE 2016	PREVENTIVO 2016
COMPETENZE FISSE + I.V.C.	€ 1.098,00	€ 1.098,00
ALTRE INDENNITA'	€ 16,00	€ 16,00
INDENNITA' ESCLUSIVITA'	€ 375,00	€ 375,00
INDENNITA' INCARICO DIRETTORE DIPART.	€ 45,00	€ 45,00
FONDI	€ 803,00	€ 803,00
ONERI	€ 891,00	€ 891,00
Totale	**€ 3.228,00**	**€ 3.228,00**
Totale complessivo	***€ 32.373,00***	***€ 32.365,00***

L'importo di € 32.365 risulta al netto delle Rar e dell'Irap.

R.L. S.C.R.I.B.A.

La stima delle eventuali economie dei fondi contrattuali provvisori relativi al trattamento economico fondamentale e accessorio della Dirigenza - riferite ai contenuti della Legge 28 dicembre 2015, n. 208, comma 236 - verrà definita in sede di predisposizione del Bilancio Consuntivo 2016, in quanto dai dati verificati alla data attuale non sussistono i presupposti per la riduzione dei fondi stessi.

PERSONALE DEL COMPARTO:

L'ammontare delle competenze fisse del personale del Comparto rispetto al dato della ripartizione costi 2016 è stato provvisoriamente ridotto, in quanto si è tenuto conto delle nuove assunzioni a regime previste dal P.G.R.U. 2015 e considerate le cessazioni per pensionamenti previste entro il 31.12.2016.

Si conferma la consistenza provvisoria dell'ammontare dei Fondi Disagio, Fasce e Produttività indicati nella ripartizione costi 2016.

La riduzione degli oneri riflessi è dovuto alla contestuale riduzione delle competenze fisse sopra specificato.

PERSONALE DIRIGENZA MEDICO/VETERINARIA:

Si confermano nello stesso ammontare provvisorio le competenze fisse e i fondi esposti nella ripartizione costi 2016.

Si confermano gli importi degli oneri riflessi esposti nella ripartizione costi 2016.

PERSONALE DIRIGENZA S.P.T.A.:

Si confermano nello stesso ammontare provvisorio le competenze fisse e i fondi esposti nella ripartizione costi 2016.

Si confermano gli importi degli oneri riflessi esposti nella ripartizione costi 2016.

CONTRATTI DI FORNITURA DI LAVORO TEMPORANEO:

Per quanto riguarda la voce "Prestazioni di lavoro interinale sanitario, amministrativo e tecnico; altre prestazioni di lavoro occasionale" si certifica il rispetto dell'art. 32 del C.C.N.L. Integrativo del C.C.N.L. Personale Comparto Sanità sottoscritto in data 7 aprile 1999 e alle successive disposizioni legislative in merito vigenti. Si specifica di seguito il numero di contratti di fornitura di lavoro temporaneo suddiviso per profilo professionale e imputazione di bilancio:

Profilo Professionale	Bilancio Sanitario
Coad. Amm.vo Esp. - Bs	09
Assist. Amm.vo - C	07
Totale complessivo	16

Dei n. 16 contratti di lavoro interinale tutt'ora attivati presso questa A.T.S., n. 11 sono riconducibili ad attività correlate a specifici progetti finanziati da U.E., privati e Regione Lombardia; mentre i re-

R.L.C.R.I.B.A.

stanti n. 05 contratti risultano essere attivati al fine di garantire le seguenti indispensabili prestazioni istituzionali:

supporto amministrativo Sportello Unico Welfare – n. 3;

supporto amministrativo fra Servizi ed equipe dei CeAD – n. 1;

supporto amministrativo Area Risorse Economiche – n. 1;

non perseguibili se non con l'attivazione dei suddetti contratti.

Per questi ultimi contratti il Collegio dei Revisori esprimerà idonea validazione attestante la legittimità, come da verbale che verrà inviato successivamente.

IMPATTO ECONOMICO ATTUAZIONE P.G.R.U. 2015:

Per quanto riguarda l'impatto economico derivante dall'attuazione del P.G.R.U. 2015 approvato con Delibera di Giunta Regionale n. X/3992 del 04/08/2015, si specifica di seguito il dettaglio economico e il relativo profilo del personale assunto:

IMPATTO ECONOMICO ATTUAZIONE P.G.R.U. 2015 - BILANCIO POREVENTIVO 2016

	QUALIFICA	AREA CONTRATTUALE	DECORRENZA	IMPATTO SPESA AL 31/12/2016	oneri e irap (28,5%+8,5%)	IMPATTO SPESA AL 31/12/2016 (compresi oneri e irap)
P.G.R.U. 2015	PERS. VIGILANZA TECN. PREV.	COMPARTO SANITARIO	16/12/2015	€ 23.191,22	€ 8.580,75	€ 31.771,97
	PERS. VIGILANZA ASS. SANIT.	COMPARTO SANITARIO	01/12/2015	€ 23.191,22	€ 8.580,75	€ 31.771,97
	PERS. VIGILANZA ASS. SANIT.	COMPARTO SANITARIO	01/12/2015	€ 23.191,22	€ 8.580,75	€ 31.771,97
	COLL. AMM.VO PROF.LE - D	COMPARTO AMM.VO	16/07/2015	€ 23.184,77	€ 8.578,37	€ 31.763,14
	COAD.AMM.VO ESPERTO - BS	COMPARTO AMM.VO	02/11/2015	€ 19.952,01	€ 7.382,24	€ 27.334,25
	COAD.AMM.VO ESPERTO - BS	COMPARTO AMM.VO	01/04/2016	€ 14.964,01	€ 5.536,68	€ 20.500,69
	COAD.AMM.VO ESPERTO - BS	COMPARTO AMM.VO	01/04/2016	€ 14.964,01	€ 5.536,68	€ 20.500,69
	COAD.AMM.VO ESPERTO - BS	COMPARTO AMM.VO	01/04/2016	€ 14.964,01	€ 5.536,68	€ 20.500,69
			Tot. impatto spesa al 31/12/2016	*€ 157.602,46*	*€ 58.312,91*	*€ 215.915,38*

RIEPILOGO:

AREA CONTRATTUALE	*IMPATTO SPESA (compresi oneri e irap)*
COMPARTO	€ 215.915,38
Totale impatto spesa	***€ 215.915,38***

RLS R.L.B.A. Pagina 1

ATSC11 – LIBERA PROFESSIONE (art. 55 CCNL) + IRAP

Descrizione dei valori e motivazioni dello scostamento

Per questa voce sono stati stimati ricavi per € 20/1000 e costi , Irap compresa, pari a € 20/1000 .

ATSC12 – AMMORTAMENTI (al netto dei capitalizzati)

Descrizione dei valori e delle motivazioni dello scostamento

Il valore netto inserito a Bilancio, pari a € 203/1000, corrisponde all'assegnazione regionale di cui al Decreto n. 1189 del 22/02/2016 – Sezione D e confermato dal Decreto n. 7775 del 4/8/2016.

ATSC13 – MEDICINA GENERALE E PEDIATRI

Descrizione dei valori e delle motivazioni dello scostamento

Il valore inserito a Bilancio corrisponde all'assegnazione regionale di cui al Decreto n. 1189 del 22/02/2016 – Sezione C e confermato dal Decreto n. 7775 del 4/8/2016, così dettagliato:

- Medicina Generale: € 71.686.152

- Pediatria di Famiglia € 20.090.828

- Continuità Assistenziale/Turistica € 7.417.948

Per il dettaglio di ogni singola voce stipendiale si rimanda alle rispettive tabelle facenti parte integrante della documentazione al preventivo 2015, richieste dai competenti servizi regionali.

Si forniscono, di seguito, alcune osservazioni in merito alle diverse voci di spesa, premettendo che si ritiene la assegnazione del budget complessivo sufficiente a coprire la spesa per l'anno 2016, considerato che per le tre categorie convenzionali l'avanzo di risorse che si ipotizza si dovrebbe riscontrare per la Medicina Generale e Pediatria verrà utilizzato per ripianare il disavanzo di spesa per la Continuità Assistenziale.

Si evidenziano gli scostamenti per alcune voci di spesa per le quali la quantificazione del budget assegnato in base ai criteri indicati nelle linee operative regionali per la redazione del Bilancio Preventivo 2016 non trovano corrispondenza con la spesa che realmente si ritiene di sostenere

1) ASSISTENZA PRIMARIA:

(nessuna richiesta di integrazione)

Voci con budget sottostimato:

- QUOTA DI INGRESSO: + € 45.000

La previsione di maggiore spesa è giustificata dal fatto che si stanno inserendo numerosi nuovi medici, ai quali automaticamente spetta la suddetta indennità. Si conferma, comunque, che tale disavanzo viene direttamente compensato con la minore spesa che si sosterrà per l'assegno individuale

- A.D.P.: + € 30.000

Si conferma il continuo incremento delle prestazioni effettuate, con conseguente maggiore spesa. Trattasi di verifica effettuata sulla spesa riferita al pagamento della quota da ACN, poiché per la integrazione da RAR dal 2015 non è stata più prevista

Si conferma che la assegnazione viene comunque compensata, considerando che alcune voci (compenso forfettario, assegno non riassorbibile) viceversa, risultano sovrastimate

RLS.C.R.I.B.A.

2) CONTINUITA' ASSISTENZIALE:

(nessuna richiesta di integrazione)

Con il finanziamento complessivo per l'anno 2016 è stata prevista l'effettuazione di 244.328 ore che, rispetto alle 251.776 che si prevede di espletare, comportano una conseguente maggiore spesa per 7.448 ore, corrispondente a circa € 228.000 di spesa aggiuntiva.

Il maggior costo è causato anche dal pagamento della quota di maggiorazione di 10 € per le Festività indicate dall'A.I.R., che si prevede di dover assicurare per n° 11.848 ore (anzichè per n° 8.729 ore, come previsto dal finanziamento)

Si precisa che il maggior numero di ore che si prevede di effettuare nel corso del corrente anno è motivato dal fatto che per una postazione si è rilevata la necessità di implementare l'organico dei turni notturni, passando da uno a due medici.

Tale decisione è stata assunta considerato l'elevato numero di richieste da parte degli assistiti e preso atto della vastità del territorio, peraltro montano, che tale postazione deve coprire . Un solo medico in servizio nei turni notturni non fornisce sufficiente garanzia di adeguata copertura assistenziale.

Si prende atto che il budget assegnato comprende il finanziamento per il Servizio di Assistenza Medica Stagionale nelle località Turistiche.

La maggiore spesa si ritiene verrà compensata dai risparmi per la Medicina Generale e Pediatria di Famiglia.

3) PEDIATRIA DI FAMIGLIA:

(nessuna richiesta di integrazione)

Per la Pediatria nel corso del 2016 si prevede un sufficiente finanziamento.

Si elencano le voci per le quali si rileva una sottostima del finanziamento assegnato:

- Quota capitaria 0/6 anni + € 42.000

La maggiore spesa da sostenere nel corrente anno è determinata dal numero di bambini di di età compresa tra 0 e 6 anni, assistiti dai Pediatri della nostra Provincia.

- Quota di ingresso: + € 10.000

Valgono le medesime considerazioni espresse per l'Assistenza Primaria. E' previsto l'inserimento di diversi nuovi Pediatri, con conseguente, inevitabile incremento della suddetta voce di spesa, il cui effettivo ammontare è chiaramente desumibile dai tabulati di L.I.

4) ONERI PER PRESENZA A COMITATI REGIONALI, AZIENDALI, TAVOLI TECNICI AZIENDALI, ANIMATORI FORMAZIONE MAP e PdF, MEDICI SENTINELLA EPIDEMIOLOGICA E VIROLOGICA:

4a) MMG - Finanziamento regionale assegnato anno 2016 Euro 27.106

R.L.S.C.R.I.B.A.

4a.1) Oneri per comitati regionali, aziendali, commissioni, tavoli tecnici aziendali

Costi previsti anno 2016 Euro 27.510

In questa voce sono inclusi gli oneri per: Comitato Aziendale MAP, Comitato Regionale MAP, Commissione domande in deroga, Commissione Continuità Assistenziale, Tavoli Tecnici aziendali, Comitati Distrettuali MAP/PdF.

In attesa di disposizioni regionali in merito alla composizione dei nuovi Comitati Distrettuali, nella previsione di spesa, sono stati conteggiati 20 componenti ipotetici, calcolando 10 mesi di attività.

4a.2) Oneri per Animatori di Formazione MMG 2016

Costi anno 2016 Euro 2.686

A seguito delle recenti disposizioni regionali relative alla liquidazione dei compensi previsti per l'attività di animazione tramite cedolino degli stipendi dei medici, l'importo previsto per ciascun Medico Animatore di Formazione corrisponde a quanto stabilito da Regione Lombardia, pari ad Euro 51,65/ora omnicomprensive.

Ciò ha permesso un risparmio sui costi complessivi sostenuti da parte dell'ATS relativamente a: ritenuta d'acconto ed IVA.

Si fa presente che, per una migliore gestione della didattica in aula e per facilitare la discussione tra docenti e discenti (circa 700 MAP), anche per il 2016 l'ATS di Bergamo ha organizzato gli eventi formativi in sedute territoriali.

Pertanto, gli argomenti inseriti nel Piano Formativo Aziendale rivolti ai Medici di Assistenza Primaria (MAP) vengono svolti in 5 edizioni ciascuno.

4a.3) Medici Sentinella epidemiologica e virologica

Costi anno 2016 Euro 8.168

Gli oneri che si prevede di sostenere per l'anno 2016 rispetto al finanziamento regionale assegnato ai MMG risultano, pertanto, sottostimati per somma pari ad Euro 11.258

4b) PdF - Finanziamento regionale assegnato per anno 2016 Euro 7.646

4b.1) Oneri per comitati regionali, aziendali, commissione, tavoli tecnici aziendali

Costi 2016 Euro 7.470

In questa voce sono inclusi gli oneri per: Comitato Aziendale PDF, Comitato Regionale PDF, Commissione domande in deroga PDF, Tavoli Tecnici PdF

4b.2) Oneri per Animatori di Formazione PdF 2016

Costi 2016 Euro 3.719

4b.3) Medici Sentinella epidemiologica e virologica

Costi anno 2016 Euro 3.422

Gli oneri che si prevede di sostenere per l'anno 2016 rispetto al finanziamento regionale assegnato ai PDF risultano, pertanto, sottostimati per somma pari ad Euro 6.964

RLS C.R.I.B.A.

Si evidenzia che l'insufficiente assegnazione deriva da:

- mancata previsione regionale del costo derivante dalle riunioni di Comitato Distrettuale;

- previsione per la liquidazione degli animatori di formazione di un numero di incontri superiore alle 40 ore annue/medico.

5) VACCINAZIONI ANTINFLUENZALI

Si conferma che il pagamento della campagna vaccinale è sempre stato effettuato seguendo il criterio di cassa

Si ribadisce che considerando inoltre le sole voci 328 e 348, non si tiene conto del pagamento a favore dei medici che risultano cessati alla data di liquidazione, per i quali va utilizzata la voce 120.

CONCLUSIONE: contabilizzando i tre specifici settori di spesa (MAP – PdF – MCA) non si rileva alcun disavanzo poiché la maggiore spesa che si prevede di sostenere per la Continuità Assistenziale verrà compensata con una minore spesa per la Medicina Generale e la Pediatria di Famiglia

ATSC14 – BENI E SERVIZI (netti)

Il valore appostato corrisponde al valore assegnato con Decreto n. 1189 del 22/02/2016 modificato dal Decreto n. 7775 del 4/8/2016, per un importo totale di € 11.546/1000.

La voce "Beni e Servizi", nel rispetto di quanto previsto dalle regole 2016, tiene conto della disaggregazione dei costi 2015, comunicata dall' azienda sulla base del flusso COAN nel corso delle operazioni preliminari al bilancio economico di previsione 2016.

La disaggregazione dei costi è conseguente all'attuazione delle disposizioni di cui alla Legge 23/2015 relativamente al trasferimento delle funzioni ex ASL alle ASST del territorio, trasferimento reso operativo dalle disposizioni regionali in merito alla "gestione in nome e per conto" nonché dagli accordi interaziendali sottoscritti tra gli enti interessati.

Si sottolinea che la disaggregazione dei costi durante le operazioni preliminari del Bilancio Economico di Previsione 2016, mutuate dal flusso COAN, per alcune voci tale suddivisione non è potuta avvenire in modo preciso e puntuale in quanto sono ancora in corso di definizione ulteriori accordi riferiti alle modalità di gestione di innumerevoli attività; ciò potrebbe determinare, nel corso dell'esercizio, uno scostamento dei valori rilevati dal flusso COAN, nonché eventuali ricadute economiche delle quali, allo stato attuale, non è possibile quantificare il valore.

B.1.A) Acquisti di beni sanitari

Descrizione dei valori e motivazioni dello scostamento

Il costo inserito alla voce "Acquisti di Beni Sanitari", ammonta a € 4.968/1000, come da dettaglio di seguito esposto:

R.L.S.C.R.I.B.A.

- Specialità medicinali: € 29/1000

- Materiali diagnostici: € 273/1000

- Materiale sanitario: € 33/1000

- Materiale sanitario uso veterinario: € 27/1000

- Vaccini € 4.552/1000

- Farmaci uso veterinario: € 40/1000

- Sangue ed emocomponenti: € 15/1000

B.1.B) Acquisti di beni non sanitari

Descrizione dei valori e motivazioni dello scostamento

Il costo inserito alla voce "Acquisti di Beni non Sanitari", ammonta a € 382/1000, come da dettaglio di seguito esposto:

Materiale di convivenza: € 11/1000

Carburanti e combustibili: € 186/1000

Cancelleria e EDP: € 166/1000

Materiale per manutenzione ed economia: € 19/1000

B.2.A) Acquisti di servizi sanitari

Descrizione dei valori e motivazioni dello scostamento

B.2.A.13) Rimborsi, assegni e contributi sanitari (quota parte "Beni e Servizi"):

Il costo ammonta a € 80/1000 ed è riferito alle indennità di abbattimento di animali infetti e al versameno ai rispettivi Enti delle quote D.Lgs 194/2008 e delle quote riferite alle macellazioni.

B.2.A.14) Consulenze e collaborazioni:

Il costo inserito, ammonta a € 116/1000 ed è riferito a convenzione con AO Papa Giovanni per sorveglianza sanitaria, convenzione con Università di Brescia per consulenza specialistica Genetista e incarichi LP per Uff. Prov. Bonifica Sanitaria e Uff. Centrale Anagrafe es. 2015.

B.2.B.1) Servizi non sanitari

Descrizione dei valori e motivazioni dello scostamento

R.L.S.C.R.I.B.A.

Il costo inserito, ammonta a € 3.744/1000 ed è riferito a:

- lavanderia € 2/1000

- pulizia € 338/1000

- mensa € 635/1000

- riscaldamento € 86/1000

- trasporti € 27/1000

- smaltimento rifiuti € 11/1000

- utenze € 518/1000

- vigilanza € 11/1000

- assicurazioni € 554/1000

- rimborsi a ASST spese di gestione € 213/1000

- spese postali € 201/1000

- pubblicità e promozione € 54/1000

- altri servizi non sanitari € 1135 tra cui € 533/1000 per SISS Provider Farmacie e € 335/1000 per servizio accalappiamento cani.

Altri servizi non sanitari acquistati in "Service"

Descrizione dei valori e motivazioni dello scostamento

Non sono presenti in azienda servizi non sanitari acquistati in service.

Altri servizi non sanitari

Descrizione dei valori e motivazioni dello scostamento

Si segnala che il costo di tale voce è comprensivo degli oneri derivanti dall'assegnazione regionale per i costi relativi al contributo per il SISS Farmaceutica (€ 533/1000).

B.2.B.2) Consulenze, Collaborazioni, Interinale e altre prestazioni di lavoro non sanitarie

Descrizione dei valori e motivazioni dello scostamento

Il costo di tale voce ammonta a € 163/1000, così suddiviso:

- comandi personale da altre ASL/AO € 106/1000

- consulenze amministrative e fiscali € 10/1000

- consulenze tecniche € 22/1000

R.L.S.C.R.I.B.A.

- lavoro interinale € 15/1000

B.2.B.3) Formazione (esternalizzata e non)

Descrizione dei valori e motivazioni dello scostamento

Il costo inserito ammonta a € 106/1000

B.3) Manutenzione e riparazione (ordinaria esternalizzata)

Descrizione dei valori e motivazioni dello scostamento

Il costo relativo alle manutenzioni aziendali ammonta a € 1.353/1000 riferita a :

- immobili e loro pertinenze € 209/1000
- mobili e macchine € 23/1000
- attrezzature tecnico-scientifiche € 115/1000
- automezzi non sanitari € 110/1000
- altre manutenzioni (parco It, applicativi, ecc.) € 896/1000

B.4) Godimento di beni di terzi

Descrizione dei valori e motivazioni dello scostamento

Sono stati contabilizzati costi per € 291/1000 riferiti a:

Affitti passivi € 125/1000

Spese condominiali € 94/1000

Noleggio attrezzature € 40/1000

Noleggio fotocopiatrici € 32/1000

B.9) Oneri diversi di gestione (quota parte "Beni e Servizi")

Sono stati contabilizzati costi per € 297/1000 riferiti a:

Abbonamenti e libri € 34/1000

Altri oneri diversi di gestione € 263/1000

ATSC15 – ALTRI COSTI

R.L.S.C.R.I.B.A.

Il valore appostato corrisponde al valore assegnato con Decreto n. 1189 del 22/02/2016. Di seguito i dettagli:

Assistenza medico specialistica convenzionata interna (SUMAI) e Medicina dei servizi

Descrizione dei valori e delle motivazioni dello scostamento

L'attività è stata trasferita alle ASST territoriali.

Contributi obbligatori Legge 210/92

Descrizione dei valori e delle motivazioni dello scostamento

Si segnala che a seguito di un accordo tra le ASST del territorio, le funzioni esercitate dal Servizio di Medicina Legale sono state allocate presso l'ASST Papa Giovanni di Bergamo. Tali funzioni comprendono anche l'attribuzione economica dell'indennizzo, conseguente al riconoscimento del beneficio da parte del Ministero della Salute.

L'intero processo di attribuzione del beneficio dovrà, pertanto, continuare ad essere gestito dal Servizio di Medicina Legale, il quale al termine delle procedure previste comunicherà all'ATS gli importi liquidati da erogare ad ogni singolo assistito, essendo stato assegnato a questa ATS il relativo contributo.

Altri costi

Descrizione dei valori e delle motivazioni dello scostamento

L'importo residuale relativo agli "Altri Costi" si riferisce a:

- Organi Istituzionali € 912/1000

- Imposte e tasse € 167/1000

- Irap Collaborazioni € 152/1000

- Ires € 30/1000

ATSC16 – ACCANTONAMENTI DELL'ESERCIZIO

Descrizione dei valori e motivazioni dello scostamento

Non sono stati inseriti accantonamenti.

ATSC18 – ONERI FINANZIARI E STRAORDINARI

Descrizione dei valori e motivazioni dello scostamento

In attuazione di quanto disposto dal Decreto n. 1189 del 22/02/2016 non vengono esposti oneri finanziari e straordinari.

RL S.C.R.I.B.A.

ATSC19 – PRESTAZIONI SANITARIE

Il costo per "Prestazioni sanitarie" corrisponde al valore indicato nella Sezione D) del Decreto di assegnazione n. 1189 del 22/02/2015.

Si indica, di seguito, il dettaglio delle voci ricomprese nell'aggregato:

Si segnala che l'importo riferito alla voce "Altre prestazioni sanitarie" indicato nella scheda 3 Prestazioni Sanitarie risulta insufficiente alle necessità aziendali.
In particolare, in considerazione delle modalità di gestione del "Progetto TAO" l'intero importo di circa € 226.000 deve essere attribuito all'ATS. Per mero errore nella ripartizione dei costi attraverso il flusso COAN, l'importo suddetto era stato interamente trasferito alle ASST del territorio.
Si evidenzia, conseguentemente, la necessità di una totale riattribuzione delle risorse a questa ATS.
A seguito della rideterminazione dell'assegnazione, con il Decreto n. 7775 del 4/8/2016, è stato riassegnato l'importo di soli 80.000.

Assistenza termale

Descrizione dei valori e motivazioni dello scostamento

Il costo inserito ammonta a € 3.041/1000, così suddiviso:

- Assistenza termale ambito territoriale € 1.512/1000

- Assistenza termale fuori ambito territoriale € 500/1000

- Mobilità passiva € 1.029/1000, corrispondente a quanto indicato nella Sezione C del Decreto di assegnazione n. 1189 del 22/02/2016 e confermato dal Decreto n. 7775 del 4/8/2016.

Trasporti sanitari

Descrizione dei valori e motivazioni dello scostamento

Il costo di € 380/1000 corrisponde al valore indicato nella Sezione C del Decreto di assegnazione n. 1189/2016 e confermato dal Decreto n. 7775 del 4/8/2016.

Altre prestazioni per servizi sanitari da ATS/ASST/Fondazioni della Regione

Descrizione dei valori e motivazioni dello scostamento

Il costo più significativo si riferisce alle prestazioni per Subacuti da Pubblico (€ 2.243/1000).

In questa voce è inserito anche il costo relativo alle "Reti Sanitarie" (€ 242/1000).

Per entrambe le voci è stato assegnato un contributo regionale di pari importo.

R.I.S.C.R.I.B.A.

Altre prestazioni per servizi sanitari da pubblico

Descrizione dei valori e motivazioni dello scostamento

Nessuna voce inserita.

Altre prestazioni per servizi sanitari da terzi

Descrizione dei valori e motivazioni dello scostamento

In questa voce sono allocati i costi correlati ai seguenti contributi:

- Contributo ambulatori pediatrici del sabato € 306/1000; per questa voce è stato assegnato dalla Regione un apposito contributo, di pari importo.

- Subacuti € 2.429/1000; Il contributo è stato assegnato sulla base della proiezione dei dati di attività. Per questa voce è stato assegnato dalla Regione un apposito contributo, di pari importo.

Altre prestazioni per servizi socio sanitari da terzi

Descrizione dei valori e motivazioni dello scostamento

In questa voce sono allocati i costi relativi alle comunità per malati di Aids (€ 1.359/1000).

Per questa voce è stato assegnato dalla Regione un apposito contributo, di pari importo.

Servizi sanitari appaltati o in "service" da terzi

Descrizione dei valori e motivazioni dello scostamento

Non si rilevano servizi appaltati o in service da terzi.

5 Gestione socio sanitaria (ex ASSI)

L'assegnazione per l'area "SOCIO-SANITARIA", di cui alla Scheda 4 allegata al Decreto 1189 del 22/2/2016, è finalizzata al finanziamento delle attività di seguito illustrate in dettaglio:

1) PRESTAZIONI A BUDGET COMPRESE CURE INTERMEDIE E NUOVE UNITA' DI OFFERTA DI BASSA INTENSITA' PER LE DIPENDENZE

R.L.S.C.R.I.B.A.

UNITA' DI OFFERTA	PUBBLICHE DEL TERRITORIO	PRIVATE DEL TERRITORIO	PUBBLICHE FUORI PROVINCIA	PRIVATE FUORI PROVINCIA	EXTRA REGIONE	TOTALE
RSA	720.838,00	73.112.162,00	-	3.170.000,00		77.003.000,00
RSD		10.543.000,00		4.610.000,00		15.153.000,00
HOSPICE		2.048.000,00		490.000,00		2.538.000,00
CDD	1.715.000,00	4.603.000,00		42.000,00		6.360.000,00
CDI	314.000,00	4.061.000,00		207.000,00		4.582.000,00
CSS		762.000,00		126.000,00		888.000,00
ASSISTENZA RIABILITATIVA		13.753.000,00		2.800.000,00		16.553.000,00
ASSISTENZA RIABILITATIVA EXTRA REGIONE					190.000,00	190.000,00
TOX		3.171.000,00		3.900.000,00	600.000,00	7.671.000,00
TOX - UDO BASSA INTENSITA'		534.000,00				534.000,00
SMI		447.000,00		160.000,00		607.000,00
CONSULTORI		1.841.000,00		132.000,00		1.973.000,00
TOTALI	**2.749.838,00**	**114.875.162,00**	-	**15.637.000,00**	**790.000,00**	**134.052.000,00**

2) REMUNERAZIONE EXTRA BUDGET

La remunerazione extra budget in relazione all'utenza non tipica presente in R.S.A., R.S.D., C.S.S., C.D.D. è stata confermata anche per l'anno 2016 ed è riferita alle seguenti unità d'offerta:

- R.S.A. private nel territorio euro 2.000/1000
- R.S.D. private nel territorio euro 420/1000
- C.D.D. privati nel territorio euro 4/1000
- C.S.S. privati nel territorio euro 170/1000

per un totale complessivo di euro 2.594/1000

3) ASSISTENZA DOMICILIARE INTEGRATA (ADI)

Si precisa che il budget assegnato pari a € 12.659.000 è riferito al solo voucher socio sanitario in quanto, a decorrere dal 2016, la fornitura diretta di prestazioni di assistenza domiciliare integrata è di competenza delle ASST.

Rispetto al Budget assegnato si prevede che l'acquisto delle prestazioni sia da ricondurre alla seguente tipologia di unità d'offerta:

- Voucher da soggetti pubblici accreditati del territorio per euro 215/1000
- Voucher da soggetti privati accreditati del territorio per euro 12.414/1000
- Voucher da soggetti privati accreditati nella Regione per euro 30/1000

4) BUDGET ALTRI COSTI

Il budget altri costi è stato confermato nell'ottica di garantire la continuità degli interventi attivati in riferimento alle seguenti tipologie di attività:

- Attività di prevenzione e consolidamento della Rete delle dipendenze euro 15/1000
- Prosecuzione del Tavolo Tecnico Regionale degli osservatori delle dipendenze euro 20/1000
- Interventi non tariffati non rientranti nelle competenze delle A.S.S.T. come di seguito dettagliato:
  - Hospice fuori regione euro 10/1000
  - Ex op fascia B in struttura extra provincia non accreditata euro 35/1000
  - Comunità alloggio disabili gravissimi fuori regione euro 200/1000
  - Comunità alloggio disabili gravissimi sul territorio euro 425/1000
  - RSA fuori regione euro 20/1000

R.L.S.C.R.I.B.A.

per complessivi euro 725/1000

5) INTERVENTI CONNESSI A SPERIMENTAZIONI E MISURE APPROVATE ED AUTORIZZATE DALLA REGIONE

In riferimento alle misure nell'ambito della DGR 4702/2015 per le quali è stato stabilito il proseguimento, nel BPE 2016 sono state finanziate le seguenti attività:

- Residenzialità rivolta a minori con gravissima disabilità euro 108/1000
- Minori vittime di abuso o maltrattamento euro 862/1000
- RSA aperta euro 4.700/1000
- Residenzialità leggera assistita euro 130/1000

per complessivi euro 5.800/1000

6) ASSISTENZA RESIDENZIALE POST-ACUTA

La prosecuzione degli interventi di assistenza residenziale post-acuta è stata garantita sulla base della saturazione definitiva riconosciuta per l'anno 2015 e finanziata per euro 2.923/1000.

7) SPERIMENTAZIONI SOCIO-SANITARIE

Per quanto attiene le sperimentazioni socio sanitarie finanziate con risorse presenti nello stato patrimoniale della A.T.S., come da indicazioni fornite dalla Regione si procederà successivamente ad appostare nel Bilancio gli importi derivanti dall'utilizzo di accantonamenti rilevati al 31/12/2015 garantendo il proseguimento delle sperimentazioni sino alla concorrenza degli importi autorizzati non appena pervenuti i relativi provvedimenti regionali di definizione degli importi.

RLS.C.R.I.B.A.

"CONTRODEDUZIONI"

ISTRUTTORIA REGIONALE

BILANCIO ECONOMICO DI

PREVISIONE ES. 2016

DELIBERA N. 142 DEL 26/02/2016

L'istruttoria relativa alla delibera n. 142 del 26/02/2016 "Adozione Bilancio Economico di Previsione per l'esercizio 2016", effettuata ai sensi delle procedure di controllo previste dalla L.R. 33/2009, condotta dai competenti uffici della Direzione Generale Sanità, sulla base dei prospetti informativi e dei dati contabili, ha evidenziato quanto segue:

ISTRUTTORIA U.O. Risorse Economico Finanziarie del Sistema Socio Sanitario della Direzione Centrale Programmazione, Finanza e Controllo di Gestione

L'istruttoria resa dall'U.O. Risorse Economico Finanziarie della Direzione Centrale Programmazione, Finanza e Controllo di Gestione, ai sensi delle procedure di controllo previste dalla L.R. n. 23/2015 art. 17 quarto comma, sulla base dei prospetti informativi e dei dati contabili, ha evidenziato quanto segue:

A) Verifica rispetto Assegnazione Decreto DGS 1189/2016

E' stato verificato, come di seguito rappresentato, il rispetto degli obiettivi di vincolo riportati nelle apposite sezioni del Decreto.

A) Contributi in c/ esercizio da Regione FSR Indistinto

B) Validazione ricavi ed altri contributi

C) Costi di Sistema

D) Costi a gestione diretta

RLS.C.R.I.B.A.

		CONTI ECONOMICI		DIFFERENZE
325	ATS DI BERGAMO	Decreto Prev. 2016	Prev. 2016_V1	Prev_2016_V1/ Drecreto Prev. 2016
		A	B	B - A

	RICAVI			
ASLR01	Quota Capitaria	1.224.582	1.224.583	1
ASLR02	Funzioni non tariffate	1.801	1.801	-
ASLR05	Utilizzi contributi es. precedenti	-	-	-
ASLR06	Altri contributi e fondi da Regione (al netto rettifiche)	170.636	170.636	-
ASLR07	Altri contributi (al netto rettifiche)	-	-	-
ASLR08	Entrate proprie	3.768	3.768	-
ASLR09	Libera professione (art. 55 CCNL)	20	20	-
ASLR10	Prestazioni S.S.R.	-	-	-
ASLR11	Proventi finanziari e straordinari	-	-	-
ASLR13	Ricavi da prestazioni sanitarie	-	-	-
	TOTALE RICAVI	**1.400.806**	**1.400.808**	**2**

	COSTI			
ASLC01	Drg	501.326	501.326	-
ASLC02	Ambulatoriale	224.242	222.295	- 1.947
ASLC04	Screening	-	1.947	1.947
ASLC03	Neuropsichiatria	6.184	6.184	-
ASLC08	Psichiatria	39.853	39.853	-
ASLC05	Farmaceutica+Doppio canale	192.122	192.122	-
ASLC07	File F	101.980	101.980	-
ASLC06	Protesica e dietetica in convenzione	-	639	639
ASLC17	Integrativa e protesica non erogata in farmacia (compresi acq. di beni)	16.727	16.088	- 639
ASLC13	Medicina Generale e Pediatri	99.346	99.346	-
	COSTI DI SISTEMA	**1.181.778**	**1.181.780**	**2**

ASLC09	Personale	32.954	32.954	-
ASLC10	IRAP personale dipendente	2.109	2.109	-
ASLC14	Beni e Servizi (netti)	11.259	11.259	-
ASLC12	Ammortamenti (al netto dei capitalizzati)	208	208	-
ASLC15	Altri costi	3.609	3.609	-
ASLC16	Accantonamenti dell'esercizio	-	-	-
ASLC18	Oneri finanziari e straordinari	-	-	-
	COSTI A GESTIONE DIRETTA	**50.139**	**50.139**	**-**

A.I.S.C.R.I.B.A.

ASLC11	Libera professione (art. 55 CCNL) + IRAP	20	20	-
ASLC19	Prestazioni sanitarie	18.839	18.839	-
ASSI C01	COSTI ASSI	150.030	150.030	-
	TOTALE COSTI	**1.400.806**	**1.400.808**	**2**
	RISULTATO ECONOMICO	-	-	-

L'Azienda ha allocato nell'apposito conto contabile l' attività di screening pari ad € 1.947 ed ha riclassificato € 639 per attività protesica in convenzione.

L'Azienda non ha correttamente classificato l'importo degli Altri Contributi da Regione conto 4.10.10.10.015.000.00.00 pari ad € 158.847 per assegnazione socio sanitario preventivo 2016 (indicato dall'Azienda al rigo 4.10.10.10.095.000.00.000). ***Tale comportamento genera delle squadrature a livello di consolidato regionale: si invita a procedere alla corretta classificazione regionale richiesta.***

Si prende atto dell'osservazione e si è provveduto ad apportare le modifiche richieste.

Per uniformità di trattamento il contributo AIDS L 135/90 deve essere indicato nell'apposito rigo "Contributo per ATS: AIDS (L. 135/90) Domiciliare"

Si prende atto dell'osservazione e si è provveduto ad apportare le modifiche richieste nel file "Schema di dettaglio contributi vincolati".

Sono state verificate le Assegnazioni specifiche di cui al campo "Note":

	ATS DI BERGAMO		
	PREV_2016	DECRETO PREV_2016_V1	DIFF.
Assicurazioni: Premi per R.C. Professionale	284	294	-10
Accantonamenti per copertura diretta dei rischi (autoassicurazione)	0	0	0
Interessi passivi su mutui	0	0	0

Dalla verifica emerge un disallineamento per la voce "Assicurazioni Premi RC".

Si chiede di motivare la variazione segnalata, ed allinearsi all'assegnazione regionale in sede di preventivo V2: eventuali maggiori risorse allocate in altre voci sono da ritenersi non disponibili.

Si prende atto dell'osservazione e si è provveduto ad allineare il dato.

R.L.S.C.R.I.B.A.

B) Dalla lettura della nota integrativa descrittiva emergono le seguenti osservazioni:

*• **Npia:** il decreto di assegnazione non tiene conto delle risorse assegnate con DDG 2647/2015 (nuovo centro diurno npi Kaleido e percorsi B e C) per € 500.000*

*• **Farmaceutica:** si segnala che l'assegnazione relativa alla Farmaceutica convenzionata*

necessita di una integrazione di circa € 700.000 e non trova riscontro per importi relativi al pagamento indennità farmacie rurali e contributo enpaf.

Le assegnazioni sono state effettuate da Regione Lombardia tenendo conto delle regole di sistema e delle politiche di spesa dell'esercizio 2016, tenuto conto dei dati rendicontati nei flussi dalle singole Aziende. I dati verranno monitorati in corso d'anno.

Ai fini di un puntuale riallineamento dei dati di spesa, verranno effettuati specifici incontri tecnici.

Si prende atto.

Ulteriori verifiche:

Si prende atto delle ulteriori verifiche tra Aziende comunicate con nota del 15 marzo 2016.

Si prende atto.

Si segnala, tuttavia, che:

- L'ASST Bergamo EST, firmataria della nota congiunta del 15/3/2016 sopra citata, non ha correttamente rilevato gli adeguamenti dei costi nell'apposita tabella denominata "Tabella L.23/2015" richiesta in concomitanza della predisposizione della Certificazione relativa al CET 2° trim. 2016. Tale evenienza ha determinato un mancato riconoscimento di risorse alla scrivente per un importo complessivo di € 202/1000 come di seguito dettagliato:

CONTO NISAN	DESCRIZIONE	SK	Importo/1000
4.20.05.20.040.010.00.000	Cancelleria e stampati	ASLC14	3
4.20.10.20.010.020.20.000	Utenze elettricità	ASLC14	10
4.20.10.20.010.020.40.000	Servizi esterni di vigilanza	ASLC14	1
4.20.10.20.010.030.10.000	Assicurazioni: Premi per R.C. Professionale	ASLC14	42
4.20.10.20.010.010.15.000	Pulizia	ASLC14	14
4.20.20.10.010.000.00.000	Affitti passivi	ASLC14	35
4.20.10.20.030.110.00.000	Formazione esternalizzata da privato	ASLC14	17
4.20.10.10.150.020.10.000	Altre prestazioni per servizi sanitari da terzi	ASLC19	80
	TOTALE		202

- L'ASST Bergamo OVEST, firmataria della nota congiunta del 15/3/2016 sopra citata, non ha correttamente rilevato gli adeguamenti dei costi nell'apposita tabella denominata "Tabella L.23/2015" richiesta in concomitanza della predisposizione della

R.S.C.R.I.B.A.

Certificazione relativa al CET 2° trim. 2016 relativamente alle prestazioni sanitarie (Progetto TAO) per un importo di € 66/1000.

- Contributi obbligatori Legge 210/92

A seguito del trasferimento delle funzioni esercitate dal Servizio di Medicina Legale presso l'ASST Papa Giovanni di Bergamo è stata richiesta, con la nota congiunta del 15/3/2016 sopra citata, la riattribuzione economica delle relative risorse per il pagamento degli indennizzi di cui trattasi.

I decreti di assegnazione del Bilancio di Previsione 2016 (V1 e V2), mantengono, invece, l'attribuzione all'ATS del contributo.

Si chiede di dare attuazione a quanto comunicato, precisando che l'ATS ha disposto il pagamento del 1° bimestre 2016, pari a € 335/1000.

Pertanto, si è concordato con l'ASST Papa Giovanni, a rettifica di quanto disposto con il decreto del BPE 2016, l'assegnazione alla citata ASST del contributo residuo, pari a € 1925/1000, ridotto della quota del primo bimestre 2016 già erogata dalla ATS come da tabella sotto allegata:

COD_GE_NI	**Descrizione NI**	**Oggetto**	**Importo rideterminato ATS**
4.20.10.10.130.010.25.000	**Contributi obbligatori Legge 210/92**	**Contributi obbligatori Legge 210/92**	**335/1000** **(importo relativo a quota 1° bimestre 2016 di € 335/1000 già erogato)**

Azienda Cedente	Struttura	Attività	Importo	Azienda Destinataria	Struttura	Attività	Importo
ATS Bergamo		x	-1925	ASST Papa Giovanni		x	1925

C) CONS L 23/2015

Non risultano allocati ricavi e costi per L23/2015.

Si prende atto.

D) Dettaglio Prestazioni sanitarie

Dalla verifica della scheda di dettaglio "Prestazioni Sanitarie" non si evince l'assegnazione

RL S.C.R.I.B.A.

AIDS per € 1.359 e la seguente differenza rilevata al conto Terme prestazioni.

	ASSEGNAZIONE	DETTAGLIO_PREST	DIFF.
Subacuti pubblico	2243	2243	0
Subacuti privato	2429	2429	0
Nuove reti sanitarie pubblico	242	242	0
Nuove reti sanitarie privato	6	6	0
AIDS	1359	0	1359
Ambulatorio al sabato	306	306	0
Altre prestazioni sanitarie	110	110	0
Misure	8723	8723	0

Si chiede di specificare, per la voce "AIDS", il conto contabile di iscrizione a BPE 2016, con

invito ad allinearsi in sede di Preventivo V2.

I costi relativi alla voce "AIDS" sono stati allocati, nella V2 del Preventivo, al conto contabile Altre prestazioni per servizi sanitari da terzi (4.20.10.10.150.020.10.000)

Con riferimento alle assegnazioni regionali per le misure sociosanitarie e per l'assistenza residenziale post acuta, nella tabella dettaglio NI-San Altre Prestaz San (Costi) si chiede di

appostare i seguenti importi secondo le modalità sotto riportate:

- l'importo relativo alla misura Comunità minori - minori vittime di abuso/violenza/maltrattamento (euro 862/000) nell'apposita voce prevista in Altre prestazioni per servizi sanitari da pubblico;

- l'importo per l'assistenza residenziale post acuta (euro 2.923/000) in una voce creata ad hoc e denominata "Assistenza residenziale post acuta" in Altre prestazioni per servizi sanitari da terzi.

Si è provveduto ad apportare le modifiche richieste.

E) Dettaglio CE SAN Libera Professione

L'Azienda non ha un margine per attività di libera professione e si discosta rispetto ad una media regionale di 20,04%.

Si chiede di verificare i dati esposti e di fornire adeguata informativa in nota integrativa descrittiva in merito alle componenti di ricavo e di costo.

L'Azienda non ha riportato tra gli accantonamenti l'importo per Legge Balduzzi e Fondo di perequazione: ***si invita ad allinearsi in sede di preventivo V2, esplicitando alla scrivente UO l'importo ed il conto di origine per l'eventuale riclassifica.***

RLS.C.R.I.B.A.

A seguito del trasferimento delle funzioni territoriali alle ASST della provincia l'importo relativo ai proventi da attività libero professionale si è notevolmente ridotto. Conseguentemente, la stima del fondo di perquazione, pari a un importo inferiore a mille euro non ne consente l'indicazione nel file del bilancio.

Per quanto attiene alla rilevazione del margine si rinvia ad una puntuale quantificazione in base all'effettiva e residuale attività svolta nell'ATS.

F) Verifica CONS

A seguito delle verifiche effettuate sui dati di Bilancio Preventivo Economico 2016, si sono riscontrate diverse squadrature nei conti intercompany.

Si chiede, pertanto, di esaminare attentamente il modulo CONS presente su SCRIBA e di procedere alla quadratura delle voci con le Aziende interessate, dando riscontro in merito alla riconciliazione e quadratura dei dati per singola voce di Bilancio.

Di tali verifiche verrà dato atto in sede di verifica della versione 2 del BEP 2016.

Si è provveduto all'attuazione di quanto richiesto procedendo alla quadratura dei dati.

Per quanto concerne la quadratura delle partite riferite ai costi di sistema, trattandosi di dati di produzione attualmente stimati dalle aziende, la riconciliazione è ostacolata dalla necessità di rispettare la ripartizione dei tetti tra "pubblico" e "privato".

G) SERVIZI SOCIO SANITARI EX ASSI

4.10.10.10.015.000.00.000		
Finanziamento di parte corrente Territorio (FSR indistinto) [ASSI per ATS]		
DA_ASSEGNAZIONE	DA_BILANCIO	DIFFERENZA
158.847	-	158.847

Si invita a motivare le differenze rilevate ed ad allinearsi alla classificazione contabile richiesta dall'assegnazione regionale in sede di Preventivo V2.

Per diversa interpretazione della scheda allegata al decreto di assegnazione l'importo era stato allocato tra i contributi in c/esercizio FSR indistinto.

Si è provveduto ad allocare correttamente l'importo alla voce Finanziamento di parte corrente Territorio (FSR indistinto) [ASSI per ATS] 4.10.10.10.015.000.00.000

R.L.S.C.R.I.B.A.

Con riferimento ai servizi sociosanitari (ex ASSI) si rileva che il BPE è allineato alle assegnazioni da decreto regionale n. 1189 del 22.2.2016 ed offre una coerente rappresentazione nel modello SINT dei ricavi e costi riferiti ai servizi sociosanitari.

		ASSEGNAZIONE	BPE_2016_V1	DIFFERENZA
ADI	Assistenza domiciliare integrata - A.D.I. (Voucher no gestione diretta)	12.659	12.659	-
CDI/CDD/CSS	Servizi diurni per anziani e disabili (CDI, CDD, CSS)	12.004	12.004	-
CONS	Consultori familiari privati	1.973	1.973	-
HOS	Hospice sociosanitari	2.538	2.538	-
RIA_INT	Servizi di riabilitazione (compresa mobilità passiva)	16.743	16.743	-
RSA	Residenze Sanitario Assistenziali per anziani R.S.A.	79.003	79.003	-
RSD	Residenze Sanitario Assistenziali per disabili - R.S.D.	15.573	16.198	625
SMI	Servizi Multidisciplinari Integrati - area dipendenze	607	607	-
TOX	Servizi residenziali e semiresidenziali area dipendenze (compresa mobilità passiva)	8.205	8.205	-
TOTALE		149.305	149.930	625

Per ciò che riguarda i costi per l'acquisto di prestazioni sociosanitarie rese da RSD accreditate e a contratto lombarde l'importo appostato alle voci "acquisto di prestazioni socio sanitarie integrate da strutture ubicate nel proprio territorio: di cui da R.S.D. private" e "acquisto di prestazioni socio sanitarie integrate da strutture ubicate in altre province della Regione: di cui da R.S.D. private" risulta comprensivo degli importi relativi alle comunità alloggio disabili gravissimi fuori regione (euro 200.000) e comunità alloggio disabili gravissimi ubicate sul territorio (euro 425.000): poiché tali oneri non si riferiscono al budget RSD, ma sono finanziati nell'ambito del budget altri costi, ***si chiede di appostare a bilancio i costi in argomento alla voce "Altre prestazioni per servizi socio sanitari da terzi (Assi)" in "B.2.A.15) Altri servizi sanitari e sociosanitari a rilevanza sanitaria".***

Si è provveduto a rettificare il dato.

Nella Ni-San è stato appostato l'importo dell'assegnazione per i servizi sociosanitari ex ASSI alla voce "Altri contributi da Regione per servizi socio-sanitari (ASSI)-(FSR indistinto)" anziché alla voce "Finanziamento di parte corrente Territorio (FSR indistinto) [ASSI per ATS]": ***si chiede di rettificare tale appostazione in coerenza con l'indicazione contenuta nel decreto n.1189/2016.***

Si è provveduto a rettificare il dato.

RLSCRIBA.

Le segnalate necessità di incremento dei budget aziendali riferiti ad alcune UdO sociosanitarie (ADI-voucher sociosanitario; servizi semiresidenziali per anziani e disabili; servizi di riabilitazione territoriale; servizi residenziali e semiresidenziali dell'area dipendenze; RSA; RSD; SMI; consultori familiari privati…) saranno oggetto di specifici approfondimenti e valutazioni.

Si prende atto.

Con riferimento alle attività del Centro Bambino e Famiglia della ex ASL BG, passate alla competenza della ASST Papa Giovanni XXIII, ***si chiede di chiarire con il concorso di quali specifiche progettualità regionali veniva finanziato.***

Si indica, di seguito, i dettaglio richiesto, relativo al periordo 2011/2016:

Oggetto del finanziamento	Provvedimento	Importo	Periodo
Progetto Europeo Daphne	DGR 9314/09 DGR 5602/10	12.000,00	2011
Consultorio relazionale (sperimentazione 2011/12)	DGR 2123/2011 Decreto n. 8125/2011	50.000,00	2011/2012
Progetto Pilota Ministero Pari Opportunità	Atto di Concessione 10/8/12	99.360,00	2013/2014
Genitori Ancora	DGR 63/2013	40.000,00	2014/2015
Tutela della fragilità	DGR 1188/2013	30.700,00	2014/2015
Sperimentazione welfare 1/8/12-31/7/13	DDG 7285/2012	50.000,00	1/8/12-31/7/13
Sperimentazione welfare 1/8/13-31/1/14	DGR 499/2013	25.000,00	1/8/13-31/1/14
Sperimentazione welfare 1/2/14-30/6/14	DDG 3410/2014	20.833,00	1/2/14-30/6/14
Sperimentazione welfare 1/7/14-31/3/15	DDG 6544/2014	37.499,00	1/7/14-31/3/15
Sperimentazione welfare 1/4/15-30/9/15	DGR 3363/2015	24.999,00	1/4/15-30/9/15
Sperimentazione welfare 1/10/15-31/12/15	DGR 4086/2015	12.500,00	1/10/15-31/12/15
Bando maternità (per integrazione fondi Sperimentazione 1/10/15-31/3/16	DGR 9503/2009	42.394,00	1/10/15-31/3/16

Per quanto riguarda gli importi appostati a bilancio, nell'ambito del budget "altri costi", riferiti alla prevenzione area dipendenze (€ 15.000 per la rete regionale per la prevenzione delle dipendenze e € 20.000 per le attività in capo all'Osservatorio delle Dipendenze), poiché la dgr n. 4702/2015 prevede che, al fine di sostenere il processo di integrazione delle attività orientandole verso i nuovi modelli siano assegnati euro 60.000 alla ATS Bergamo per le attività previste dai Piani Integrati Locali di Promozione della Salute 2016 che, oltre al perseguimento degli obiettivi del Programma n.7, siano finalizzate allo sviluppo degli obiettivi dei programmi n.1, 2, n.3, n. 4 del Piano Regionale della Prevenzione 2015 -2018 (D.G.R. 3654/2015), con successivo provvedimento regionale si provvederà a ridurre il budget "altri costi" degli importi già appostati a bilancio e, contestualmente, ad assegnare l'importo di euro 60.000 per le finalità previste dalla dgr "regole SSR 2016". Pertanto gli importi già appostati a bilancio in sede di BPE 2016 V1 per complessivi € 35.000 sono da ritenersi al momento indisponibili per tali finalità.

Con la V2 del bilancio di previsione es. 2016 sono state recepite le modifiche sopra citate, ai sensi del decreto n. 7733 del 3/8/2016 "RETTIFICA DEL DECRETO N. 7249 DEL

R.L.S.C.R.T.B.A.

22/07/2016 "ASSEGNAZIONI E CONTESTUALE IMPEGNO SU FSR 2016 ED AUTORIZZAZIONI ALL'UTILIZZO DI QUOTE DI FSR DI ESERCIZI PRECEDENTI ALLE AGENZIE DI TUTELA DELLA SALUTE PER I SERVIZI, LE MISURE E LE SPERIMENTAZIONI SOCIOSANITARIE IN ATTUAZIONE DELLE DDGGRR N. X/5342 DEL 27/06/2016 E N. X/4702 DEL 29/12/2015"

Con riferimento allo Sportello Unico Welfare (S.U.W.), per il quale viene chiesta la possibilità di proseguire nella progettualità per ulteriori 18 mesi al fine di garantire, con la messa a sistema della sperimentazione locale, la fattibilità di un'estensione della progettualità a livello regionale, ***si chiede di chiarire con quali risorse è stato finanziato in precedenza il progetto.***

L'Utilizzo delle risorse con le quali è stato in precedenza finanziato il progetto "Sportello Unico Welfare (S.U.W.)" è autorizzato come segue:

- Nota del Direttore Generale Famiglia Solidarietà Sociale e Volontariato prot. ASL n. 0148828 del 18/11/2013 con cui viene riconosciuto un finanziamento di €. 180.000,00 per l'attuazione del Progetto "Sportello Unico Welfare", a valere sulle Azioni innovative di cui alla DGR n. 63/2013.

- Nota e-mail del Direttore Generale Famiglia Solidarietà Sociale e Volontariato del 19/11/2013 ove viene comunicato che il finanziamento è a carico delle risorse disponibili nel Bilancio ASL a titolo di accantonamento derivante dalle assegnazioni definitive ASSI.

H) PIANO FLUSSI DI CASSA PROSPETTICI

In relazione alle prime verifiche effettuate sui dati di cassa trasmessi si segnala:

• Non sono stati inseriti valori relativi alla mobilità(intra ed extra regionale) sia in entrata che in uscita. Si ricorda che il valore da indicare è quello relativo all'ultimo dato storico disponibile (consuntivo 2014).

• Non risultano esposto il dato relativo alle funzioni da riconoscere agli erogatori privati

• Non risultano esposti dati in relazione alle entrate e alle uscite per stranieri STP (ad eccezione dell'ATS di Pavia).

Per quanto riguarda i pagamenti effettuati tramite G3S si ricorda che: in relazione agli erogatori del proprio territorio, vanno inseriti in uscita i pagamenti previsionali trasmessi dalle ASST/IRCCS, in modo da calibrare correttamente la rimessa regionale. A preventivo, il valore del contributo da Regione deve essere inserito al suo valore lordo (e i pagamenti G3S vanno segnalati nelle uscite); a consuntivo, il valore del contributo regionale va decurtato della quota G3S effettivamente pagata (in questo caso il valore andrà inserito nelle entrate e di pari importo nelle uscite).

Si ricorda di fare attenzione alla compilazione delle entrate e delle uscite riferite ad anni pregressi: in relazione ad esempio alle uscite per pagamenti G3S , le stesse dovranno essere compensate con la Regione e decurtate dal relativo contribu-

RL S.C.R.I.B.A.

to/credito (in nota di accompagnamento andrà indicato il credito utilizzato a copertura delle uscite, tale creditodovrà essere altresì esposto nel foglio "crediti da Regione pregressi").

Per quanto riguarda il foglio beni e servizi, si segnala che non sono pervenuti tutti i dati relativi agli erogatori di competenza territoriale. Date le scadenze differite del prossimo invio, si invita a voler trasmettere il file in maniera completa.

Si prende atto.

I) VERIFICA VERBALE COLLEGIO SINDACALE

Non pervenuto.

All'atto di adozione del provvedimento relativo al Bilancio Economico di Previsione 2016 il Collegio Sindacale dell'ATS di Bergamo non era ancora stato costituito per assenza della designazione del Componente nominato dal Ministero della Salute. Lo stesso si è insediato nella prima seduta del 19/04/2016.

E' stato acquisito parere U.O Personale prot. A1.2016.0042633 del 24/03/2016, allegato alla presente

E' stato acquisito parere U.O. Immobili prot. A1.2016.0045533 del 05/04/2016, allegato alla presente

E' stato acquisito parere U.O. Reddito di Autonomia e Inclusione Sociale prot.A1.2016.0043663 del 30/03/2016 allegato alla presente

E' stato acquisito parere U.O. Cure Primarie prot. A1.2016.0042687 del 24/03/2016 allegato alla presente.

ISTRUTTORIA U.O DIREZIONE GENERALE WELFARE CONTROLLO DI GESTIONE E PERSONALE PERSONALE E PROFESSIONI DEL SSR

In relazione alla richiesta in ordine al provvedimento in oggetto, esaminati i prospetti informativi e i dati contabili, si precisa quanto segue:

A) L'Agenzia nel Modello A riporta un costo complessivo per "Risorse Aggiuntive regionali" inferiore di 39.000 euro rispetto al livello costi assegnato con Decreto 1189/2016; si ricorda che tale assegnazione è da ritenersi vincolante e pertanto in assenza di precise motivazioni da parte dell'Azienda i competenti uffici regionali della Direzione Generale Welfare in sede di nuovo decreto di assegnazione terranno conto della predetta riduzione.

R.L.S.C.R.I.B.A.

In sede di redazione del C.E.T. 2° trimestre 2016 si è provveduto alla correzione dell'incongruenza relativa alla "Voce Risorse Aggiuntive" del Mod. A prechiusura rilevata rispetto alla somma delle voci medesime di Nota integrativa.

Le modifiche sono state apportate anche nella NI-San (colonna prechiusura).

B) L'andamento dei Fondi contrattuali delle rispettive aree contrattuali sarà oggetto di puntuale monitoraggio in occasione dei prossimi flussi contabili per l'anno 2016 nel rispetto della normativa nazionale in materia e delle regole di sistema.

Si prende atto.

C) Non risulta pervenuto il parere del collegio dei revisori in merito al bilancio di previsione 2016 in esame.

Si prende atto e si rinvia a quanto esplicitato al punto I) Verifica Verbale Collegio Sindacale

ISTRUTTORIA U.O DIREZIONE GENERALE WELFARE PROGRAMMAZIONE RETE TERRITORIALE CURE PRIMARIE

Esaminati i prospetti informativi (nota integrativa descrittiva gestione sanitaria e sociosanitaria, relazione del direttore) e i dati contabili, in riferimento alla medicina convenzionata (medicina generale, pediatria di famiglia e continuità assistenziale) si precisa che eventuali maggiori costi segnalati nella nota integrativa verranno monitorati in corso d'anno e verificati con l'andamento complessivo dei costi della medicina convenzionata rispetto all'assegnazione ricevuta.

Si segnala che non si è potuto tener conto del parere del collegio sindacale in quanto non risulta ancora caricato in SCRIBA il relativo verbale.

Alla luce di quanto precisato si ritiene di esprimere parere favorevole all'approvazione della deliberazione.

Si prende atto.

ISTRUTTORIA U.O DIREZIONE GENERALE WELFARE ISTITUZIONALE

In relazione al provvedimento in oggetto si precisa quanto segue:

Il piano degli investimenti risulta parzialmente coerente con le indicazioni regionali inviate con nota prot. n. A1.2016.0030334 del 23/02/2016 relative alle linee operative per la redazione del Bilancio Preventivo 2016.

Si chiede all'ATS di indicare i dati nel prospetto A relativo alla colonna "Acquisti 2015" in coerenza con le fonti di finanziamento 2015.

RL S.C.R.I.B.A.

Si prende atto della richiesta di cui alla nota prot. n. ATS BG.U.0018168.25-02-2016 in merito all'utilizzo dei fondi della DGR n. X/1521/2014.

Si prende atto e si è provveduto ad aggiornare il prospetto con i dati riferiti agli acquisti 2015.

ISTRUTTORIA U.O DIREZIONE GENERALE REDDITO DI AUTONOMIA E INCLUSIONE SOCIALE

Con riferimento alla deliberazione n. 142 del 26/02/2016 dell'A.T.S. di Bergamo di approvazione del bilancio preventivo 2016, si chiede di aggiornare il preventivo relativo alla gestione sociale con l'indicazione degli importi riferiti ai contributi di anni precedenti derivanti dalla chiusura dei bilanci d'esercizio 2015 delle ex Aziende Sanitarie Locali. Il preventivo in argomento andrà, inoltre, parimenti aggiornato con le appostazioni di ricavo (e i correlati costi) conseguenti all'approvazione di atti di assegnazione di nuove risorse vincolate per le attività/servizi in ambito sociale che dovessero nel frattempo essere intercorse.

Si rileva inoltre che nella Nota integrativa descrittiva non sono dettagliati i costi appostati alla voce B.2.B.2) Consulenze, Collaborazioni, Interinale e altre prestazioni di lavoro non sanitarie.

Si è provveduto ad aggiornare il preventivo relativo alla gestione sociale con l'indicazione degli importi riferiti ai contributi di anni precedenti derivanti dalla chiusura del bilancio di esercizio 2015 e ad inserire le poste di ricavo e costo derivanti dal'approvazione di atti di assegnazione di nuove risorse.

Nella nota integrativa sono stati dettagliati i costi di cui alla voce B.2.B.2) Consulenze, Collaborazioni, Interinale e altre prestazioni di lavoro non sanitarie.

Bergamo, 15 settembre 2016

Il Direttore Generale
f.to Dott. Mara Azzi

Ai sensi del D.Lgs 12/02/1993, n. 39

RL S.C.R.I.B.A.

Sistema Socio Sanitario
Regione Lombardia
ATS Bergamo

NOTA INTEGRATIVO DESCRITTIVA GESTIONE SOCIALE
BILANCIO ECONOMICO DI PREVISIONE ES. 2016

V2

Si fornisce di seguito il dettaglio di informazione relativo a ciascuna voce di ricavo e costo che compone la risultanza allocata in NI_SOC.

RICAVI

A.1) Contributi in conto esercizio

A.1.B) Contributi c/esercizio da enti pubblici (Extra Fondo)

A.1b) Utilizzo fondi per quote inutilizzate contributi vincolati di esercizi precedenti

A.1b.A) Utilizzo fondi per quote inutilizzate contributi vincolati di esercizi precedenti

Utilizzo fondi per quote inutilizzate contributi vincolati esercizi precedenti da soggetti pubblici (extra fondo) Vincolati:

Causale	Provvedimento	Importo (migliaia di euro)
Progetto europeo "Daphne III°. Sviluppare la conosc enza e migliorare la qualità dei servizi rivolti ai minori vittime di violenza"	dgr.5602/2010	2
F.N.A.2009 Quota per Punto Unico di Accesso e Piano Assistenza Individuale	dgr.11255 del 10/02/2010	3
Dote care giving assistenziale Inpdap Lombardia 2012	dgr 1577/2011	15
Programmazione dei percorsi di inclusione sociale a favore di famiglie con adolescenti in difficoltà nonché di giovani e persone con problemi di abuso a grave rischio di marginalità	d.d.g.7060/2015 ai sensi della dgr.3206/2015.	108
Bonus Bebe'	d.g.r. n. 4152/2015(decreto 8913 del 27/10/2015)	382
Contributo per funzioni di vigilanza quota asl (2014)	dgr 12621/2013	31
Funzioni trasferite per accreditamento per ambiti	dgr 11036/2015	104
Risorse Fondo sociale regionale in conto capitale	d.g.r.4531 - 10/12/2015	1.009
F.N.P.S. 2014	d.g.r.2939 - 2014	13
Dote Conciliazione	dgr.1081/2013	72
Qualita' della vita terapia oncologica	ddg.12566/2014	10
F.N.A.2015 Misura B2	4249/2015 misura b2 assegn.con decreto 11037 del 4/12/2015	3.107
F.N.A.2015 Misura B1	4249/2015 misura b2 assegn.con decreto 11037 del 4/12/2015	2.399

R.S.C.R.I.B.A.

Contributo Provincializzazione Fsr	Delibera Ats in corso	89
FNPS 2015	d.g.r.4532/10.12.2015	4.164
Bando Maternità	Dgr 8440/2008	29
	TOTALE	**11.537**

Utilizzo fondi per quote inutilizzate contributi vincolati esercizi precedenti da privati (altro)

Causale	**Provvedimento**	**Importo (migliaia di euro)**
Contributo Schering and Plough	Delibera ASL n. 377/99	1
Enti diversi per attività CBF	Del.Asl 298 - 14/03/14	2
Convenzione con Università di Bergamo	Delibera ASL n. 1064/2014	2
	TOTALE	**5**

TOTALE RICAVI 11.542 (migliaia di euro)

COSTI

B.2) Acquisti di servizi

B.2.A) Acquisti di servizi sanitari

B.2.A.13) Rimborsi, assegni e contributi sanitari

Fondo nazionale per le politiche sociali - risorse per ambiti distrettuali

Causale	**Provvedimento**	**Importo (migliaia di euro)**
FNPS 2015	d.g.r.4532/10.12.2015	4.164

Fondo sociale regionale parte corrente - risorse per ambiti distrettuali

Causale	**Provvedimento**	**Importo (migliaia di euro)**
Risorse Fondo sociale regionale in conto capitale	d.g.r.4531 - 10/12/2015	1.009

Fondo nazionale per le non autosufficienze - risorse per ambiti distrettuali

Causale	**Provvedimento**	**Importo (migliaia di euro)**
F.N.A.2015 Misura B2	4249/2015 misura b2 assegn.con decreto 11037 del 4/12/2015	3.107

B.2.B) Acquisti di servizi non sanitari

B.2.B.2) Consulenze, Collaborazioni, Interinale e altre prestazioni di lavoro non sanitarie

RL S.C.R.I.B.A.

B.2.B.2.CONSULENZE COLLABORAZIONI INTERINALE E ALTRE PRESTAZIONI DI LAVORO NON SANITARIO	IMPORTI PARZIALI	IMPORTI TOTALI
648010 CONSULENZE TECNICHE PRIVATE		
DEL.1119 DEL 30/12/15(DEL.458 - 15/7/16 RINNOVO) - SB 2016000247 C.E.648010 PROG.300028 "Dote Care Giving Assistenziale Inpdap Lombardia 2012 - D.G.R.1577/2011 (Del.ASL MI1 Ente capofila)	34.979,86	34.979,86
DEL.856 - 857 - 858 /2015 - SB 2016000262 - 265 - 266 C.E.648010 PROG.313016 "L.23 FAMIGLIA BANDO 2009" (Bramante - Scotti - Arcaini - Canova - Saccogna - Venerandi) CENTRO BAMBINO E FAMIGLIA	36.458,19	36.458,19
DEL.DA EMETTERE IN PREVISIONE C.E.648010 PROG.313019 "DAPHNE D.G.R.9314 - 22/4/2009 - RESIDUO" CENTRO BAMBINO E FAMIGLIA	978,74	978,74
DEL.DA EMETTERE IN PREVISIONE C.E.648010 PROG.313022 "CURARE LE RELAZIONI GENITORIALI" CONTRIBUTO DEL DIP.PER LE PARI OPPORTUNITA' DELLA PRESIDENZA DEL CONSIGLIO DEI MINISTRI - RESIDUO" CENTRO BAMBINO E FAMIGLIA	2473,45	2473,45
DEL.DA EMETTERE IN PREVISIONE C.E.648010 CONTRIBUTO PER ATTIVITA' C.B.F. PRESTATA AL TRIBUNALE DEI MINORI DI BS ACCERTATO CON DEL. 765/2014	1.650,00	1.650,00
DETERMINA 11 DEL 30/1/2015 SB 2016000066 CERITIFICAZIONE DI QUALITA' ANNO 2016 FINANZIATA CON FUNZIONI TRASFERITE IN MATERIA DI VIGILANZA DA REGIONE LOMBARDIA D.G.R.12674/14 C.E.648010	2.300,00	2.300,00
TOTALE CONSULENZE TECNICHE PTIVATE	**78.840,24**	**78.840,24**

648135 PRESTAZIONI DI LAVORO INTERINALE AMMINISTRATIVO	IMPORTI PARZIALI	IMPORTI TOTALI
DEL.DA EMETTERE IN PREVISIONE C.E.648135 PROG.300024 "FONDO NAZIONALE POLITICHE SOCIALI 2013 D.G.R.974/2013 - RESIDUO DEL FONDO SOCIALE BERGAMASCO" A DISPOSIZIONE DELL'UFFICIO SINDACI DELLA DIREZIONE SOCIALE A.T.S."	7.619,53	7.619,53
DEL.DA EMETTERE IN PREVISIONE C.E.648135 PROG.300025 "FONDO NAZIONALE POLITICHE SOCIALI 2010 F.DO DI RIEQUILIBRIO - RESIDUO" A DISPOSIZIONE DELL'UFFICIO SINDACI DELLA DIREZIONE SOCIALE A.T.S."	5.441,13	5.441,13
DEL.981/15 E 313/16 C.E.648135 PROG.300029 SB 2016000291 "FONDO NAZIONALE POLITICHE SOCIALI 2014 D.G.R.2939/2014 - RESIDUO DEL FONDO SOCIALE BERGAMASCO" PERSONALE IN FORZA C/O UFFICIO SINDACI DELLA DIREZIONE SOCIALE A.T.S."	16.339,41	-
DEL.212/2015 C.E.648135 PROG.300029 SB 2016000292 "FONDO NAZIONALE POLITICHE SOCIALI 2014 D.G.R.2939/2014 - RESIDUO DEL FONDO SOCIALE BERGAMASCO" PERSONALE IN FORZA C/O UFFICIO SINDACI DELLA DIREZIONE SOCIALE A.T.S."	11.362,83	-
DEL.388/2016 C.E.648135 PROG.300029 SB 2016000352 "FONDO NAZIONALE POLITICHE SOCIALI 2014 D.G.R.2939/2014 - RESIDUO DEL FONDO SOCIALE BERGAMASCO" PERSONALE IN FORZA C/O UFFICIO SINDACI DELLA DIREZIONE SOCIALE A.T.S."	17.210,50	-
DELIBERA DA EMETTERE IN PREVISIONE PROG.300029 SB 2016000352 "FONDO NAZIONALE POLITICHE SOCIALI 2014 D.G.R.2939/2014 - RESIDUO DEL FONDO SOCIALE BERGAMASCO" PERSONALE IN FORZA C/O UFFICIO SINDACI DELLA DIREZIONE SOCIALE A.T.S."	43.374,09	88.286,83
DELIBERA DA EMETTERE IN PREVISIONE PROG.300032 "FONDO NAZIONALE POLITICHE SOCIALI 2015 D.G.R.4532/2015 - QUOTA DESTINATA A PROGETTO UFFICIO EUROPA IN CONCERTO CON AMBITO TERRITORIALE DI TREVIGLIO" COME DA DEL.272/2016 PERSONALE IN FORZA C/O UFFICIO SINDACI DELLA DIREZIONE SOCIALE A.T.S."	4.285,48	4.285,48
DEL.313/2016 C.E. 648135 SB 2016000364 FINANZIATO DA ENTE CAPOFILA PROVINCIA DI BG "SPORTELLO UNICO WELFARE" PERSONALE IN FORZA C/O UFFICIO SINDACI DELLA DIREZIONE SOCIALE A.T.S."	5.840,00	5.840,00
DEL.395/2016 C.E. 648135 SB 2016000348 FINANZIATO REGIONE LOMBARDIA D.G.R.11036/2015 QUOTA A.S.L./A.T.S. CONTRIBUTO FUNZIONI TRASFERITE IN MATERIA DI VIGILANZA PERSONALE IN FORZA C/O UFFICI DELLA DIREZIONE SOCIALE A.T.S."(RINNOVI)	58.500,00	
DEL.126/2016 C.E. 648135 SB 2016000280 FINANZIATO FINANZIATO REGIONE LOMBARDIA D.G.R.11036/15 E RESIDUI ANNI PRECEDENTI QUOTA A.S.L./A.T.S. CONTRIBUTO FUNZIONI TRASFERITE IN MATERIA DI VIGILANZA PERSONALE IN FORZA C/O UFFICI DELLA DIREZIONE SOCIALE A.T.S."	34.798,00	93.298,00
TOTALE PRESTAZIONI DI LAVORO INTERINALE AMMINISTRATIVO	**204.770,97**	**204.770,97**

TRASCRIBA.

648025 COLLABORAZIONI COORDINATE E CONTINUATIVE TECNICHE	IMPORTI PARZIALI	IMPORTI TOTALI
DEL.1118/2015 C.E. 648025 SB 2016000246 FINANZIATO FINANZIATO REGIONE LOMBARDIA D.G.R.11036/2015 QUOTA A.S.L./A.T.S. CONTRIBUTO FUNZIONI TRASFERITE IN MATERIA DI VIGILANZA PERSONALE IN FORZA C/O UFFICI DELLA DIREZIONE SOCIALE A.T.S."(Assistente sociale)	27.714,00	
DELIBERA DA EMETTERE IN PREVISIONE FINANZIATO REGIONE LOMBARDIA D.G.R.11036/2015 QUOTA A.S.L./A.T.S. CONTRIBUTO FUNZIONI TRASFERITE IN MATERIA DI VIGILANZA PERSONALE IN FORZA C/O UFFICI DELLA DIREZIONE SOCIALE A.T.S."(Assistente sociale)	32.555,50	60.269,50
TOTALE COLLABORAZIONI COORDINATE E CONTINUATIVE TECNICHE	**60.269,50**	**60.269,50**

B.2.B.3) Formazione (esternalizzata e non)

Formazione esternalizzata da privato 7

B.3) Manutenzione e riparazione (ordinaria esternalizzata)

Altre manutenzioni e riparazioni 3

B.9) Oneri diversi di gestione – Totale

Altri oneri diversi di gestione

Causale	**Provvedimento**	**Importo (migliaia di euro)**
F.N.A.2015 Misura B1	d.g.r.4532/10.12.2015	2.399
Progetto europeo "Daphne III°: Sviluppare la conoscenza e migliorare la qualità dei servizi rivolti ai minori vittime di violenza"	dgr.5602/2010	2
F.N.A.2009 Quota per Punto Unico di Accesso e Piano Assistenza Individuale	dgr.11255 del 10/02/2010	3
Dote care giving assistenziale Inpdap Lombardia 2012	dgr 1577/2011	15
Programmazione dei percorsi di inclusione sociale a favore di famiglie con adolescenti in difficoltà nonché di giovani e persone con problemi di abuso a grave rischio di marginalità	d.d.g.7060/2015 ai sensi della dgr.3206/2015.	108
Bonus Bebe'	d.g.r. n. 4152/2015(decreto 8913 del 27/10/2015)	382
Funzioni trasferite per accreditamento per ambiti	dgr 11036/2015	104
F.N.P.S. 2014	d.g.r.2939 - 2014	13
Dote Conciliazione	dgr.1081/2013	72
Qualita' della vita terapia oncologica	ddg.12566/2014	10
Contributo Provincializzazione Fsr	Delibera Ats in corso	56
	TOTALE	3.164

TOTALE COSTI 11.542 (migliaia di euro)

Bergamo, 15/09/2016

Il Direttore Generale

F.to Dott. Mara Azzi

Ai sensi del D.Lgs 12/02/1993, n. 39

R.E.S.C.R.I.B.A.

325 - Agenzia di Tutela della Salute

Sistema Socio Sanitario
Regione Lombardia
ATS Bergamo

RELAZIONE DEL DIRETTORE GENERALE

BILANCIO PREVENTIVO 2016

V2

Agenzia di tutela della Salute di Bergamo

Codice azienda:

325

Regione Lombardia

RL S.C.R.I.B.A.

Sommario

Premessa 3

Adempimenti connessi con la costituzione della nuova ATS ai sensi della l.r. n. 23/2015 3

1. Generalità sul territorio servito, sulla popolazione assistita e sull'organizzazione dell'Agenzia 4

2. Generalità sulla struttura e sull'organizzazione dei servizi 6

2.1 Attività di prevenzione 7

2.2 Sistema di cure primarie 19

2.3 Sistema delle Strutture sanitarie di Ricovero e Cura 20

Assistenza Ospedaliera e Ambulatoriale 20

2.4 Sistema dei servizi Socio Sanitari 23

2.4.1 Il sistema delle regole di governo delle risorse per l'anno 2016, ... 26

2.5 Rete per la prevenzione e cura delle dipendenze 27

3 Gestione organizzativa e strategica dell'esercizio 33

Farmaceutica File F 85

4 Il sistema degli acquisti – area contratti 90

5 La gestione economico-finanziaria dell'Agenzia 96

6 Il bilancio dell'anno 2016 100

RL S.C.R.I.B.A.

Modello ATS

Relazione del Direttore Generale

La presente relazione del Direttore Generale, che correda il bilancio di previsione 2016 è stata redatta facendo riferimento alle disposizioni del D.Lgs. 118/11, ovvero facendo riferimento al Codice Civile e ai Principi Contabili Nazionali (OIC), fatto salvo quanto difformemente previsto dallo stesso D.Lgs. 118/11.

La presente relazione, in particolare, contiene tutte le informazioni minimali richieste dal D.Lgs. 118/2011. Fornisce inoltre tutte le informazioni supplementari, anche se non specificamente richieste da disposizioni di legge, ritenute necessarie a dare una rappresentazione esaustiva della gestione sanitaria ed economico-finanziaria dell'esercizio 2016, evidenziando i collegamenti con gli atti di programmazione regionale e aziendale.

Premessa

Adempimenti connessi con la costituzione della nuova ATS ai sensi della l.r. n. 23/2015

La Direzione Generale dell'Azienda Sanitaria Locale di Bergamo si è resa da subito parte attiva nel coordinamento a livello provinciale di tutte le attività da realizzarsi ai fini dell'applicazione della Legge regionale n.23/2015, istituendo sin dai primi giorni successivi all'approvazione della legge il Tavolo dei Direttori Generali delle Aziende coinvolte (ASL, A.O. Papa Giovanni XXIII, A.O. Bolognini, A.O. Treviglio).
Il Tavolo dei Direttori Generali ha fornito le linee di indirizzo e gestionali per il corretto avvio dei lavori, stabilendo, nello specifico, che la metodologia migliore, a livello operativo, fosse quella di procedere per Gruppi di Lavoro tecnici in merito alle differenti linee di attività coinvolte nel processo di riforma.
Oltre al Tavolo dei Direttori Generali sono stati pertanto prontamente istituiti anche il Tavolo dei Direttori Amministrativi e quello dei Direttori Sanitari, nonché i seguenti Gruppi di Lavoro tecnici:

1. Approvvigionamenti
   - Forniture
   - Gare
   - Contratti
   - Magazzini
2. Tecnico Patrimoniale
   - Patrimonio
   - Utenze
   - Inventario
   - Manutenzioni
3. Economico Finanziario
4. Personale
5. Affari Generali e Legali
   - Assicurazioni
   - Convenzioni
   - Protocollo

RL S.C.R.L.B.A.

- Archivio
6. Servizi Prevenzione e Protezione
7. Sitra
8. Sistemi informativi
9. Farmaceutica e protesica
10. Salute mentale e NPIA (nell'ambito degli Organismi)

Il copioso lavoro prodotto dai Tavoli e dai Gruppi ha esitato nel dicembre 2015 in due testi convenzionali, con i quali la ATS e le 3 ASST provinciali hanno declinato dettagliatamente i rapporti tra di loro per la gestione della fase transitoria e per il passaggio di consegne in vista della messa a regime delle attività, nell'ottica della prosecuzione di tutte le funzioni, senza creare alcun disagio agli assistiti, e distinguendo in particolare tra:

- attività transitate dalla ATS alle ASST già a decorrere dal 1° gennaio 2016
- attività gestite in proroga dalla ATS
- attività gestite dalla ATS in nome e per conto delle ASST
- servizi in gestione unica provinciale da parte di una ASST, oggetto di ulteriori e successive convenzioni con le altre ASST.

Relativamente a quest'ultima tipologia, in particolare, si evidenziano alcuni servizi in carico all'ASST Papa Giovanni XXIII:

- Servizio Medicina Legale – Tale Servizio gestisce a livello provinciale un insieme di processi non divisibili. La collocazione unificata presso l'ASST Papa Giovanni XXIII consente il coordinamento delle attività e l'omogeneità nei processi di valutazione da parte delle Commissioni per il riconoscimento dell'Invalidità Civile, a garanzia dei diritti dei cittadini interessati;
- Servizio di Assistenza Protesica Unificato (SAPU) - Tale Servizio garantisce a livello provinciale le seguenti attività: gestione del magazzino ausili, acquisiti di dispositivi di protesica maggiore, nonché di presidi extra tariffario, di materiale di consumo per pazienti tracheostomizzati, di esoprotesi e impianti cocleari. Tale scelta organizzativa consente di ottimizzare le risorse disponibili, di gestire un unico contratto di gara con tutto quanto ne consegue (ordini, fatturazione, inventario, ecc.), di monitorare meglio i consumi e le scorte, di garantire standard assistenziali omogenei;
- Centro Bambino e Famiglia – Tale Centro prende in carico specificatamente i minori vittime di violenza, maltrattamento e abuso, unitamente alle loro famiglie anche sulla scorta di un protocollo d'intesa con la competente Autorità Giudiziaria Minorile. In parte è remunerato entro la c.d. quota capitaria, in parte attraverso specifiche progettualità regionali o azioni di *fund raising*. Ha sede nel Comune di Bergamo e ha un funzionamento provinciale. Pertanto si è valutata l'opportunità di mantenerne una gestione a livello unificato.

I Tavoli di lavoro proseguono tutt'ora serratamente, al fine di dare attuazione a tutto quanto richiesto dalla Regione nella tempistica prevista e di dare seguito a quanto concordato tra Agenzia ed Aziende.

1. Generalità sul territorio servito, sulla popolazione assistita e sull'organizzazione dell'Agenzia

R.S.C.R.I.B.A.

325 - Agenzia di Tutela della Salute

L'ATS di Bergamo opera su un territorio coincidente con la provincia di Bergamo, con una popolazione complessiva di 1.108.853 abitanti (FLS 11), distribuiti in 242 comuni, suddivisi in 14 distretti socio sanitari. La distribuzione della popolazione per fasce di età è la seguente:

Classe d'età	Femmine	Maschi	Totale
0-13	81.357	76.857	158.214
14-64	373.896	360.424	734.320
65-74	54.047	58.423	112.470
> 75 anni	39.692	64.157	103849
Totale	548.992	559.861	1.108.853

Le esenzioni da ticket nella popolazione assistita (una persona può avere più esenzioni), a ottobre 2015, sono pari a 921.276 unità (525.173 per motivi di età e reddito, 396.103 per altri motivi).

Con DGR n. X/4467 del 10.12.15, in attuazione alla Legge Regionale n. 23/2015, a far data dal 01.01.2016 è stata costituita l' Agenzia di Tutela della Salute (ATS) di Bergamo avente autonoma personalità giuridica pubblica e autonomia organizzativa, amministrativa, patrimoniale, contabile, gestionale e tecnica, il cui territorio coincide con quello dell'ASL di Bergamo.
In attesa dell'adozione del nuovo POAS, l'attuale assetto organizzativo aziendale risulta comunque già modificato rispetto a quanto definito nel POFA ASL di Bergamo 2012 poiché alcune strutture risultano transitate, dal 1° gennaio 2016, alle ASST in applicazione ai disposti ex L.R. 23/2015.
In particolare:

- Distretti Socio Sanitari, Dipartimento funzionale di Governo e Coordinamento Distrettuale e Servizio di Medicina Legale (con la struttura semplice "Invalidi Civili, Handicap e Prestazioni collegate"), afferenti alla Direzione Generale.
- Dipartimento delle Dipendenze e Ufficio Protezione Giuridica afferenti alla Direzione Sociale.

R.L.S.R.I.B.A.

325 - Agenzia di Tutela della Salute

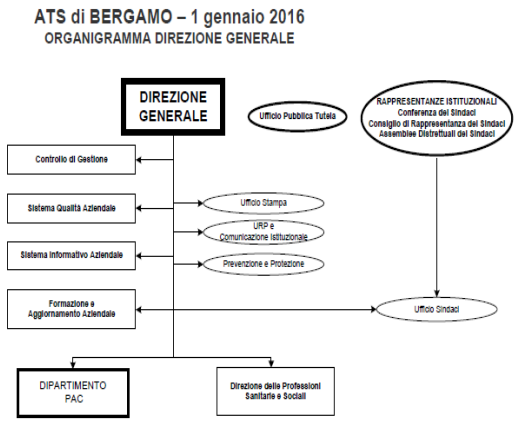

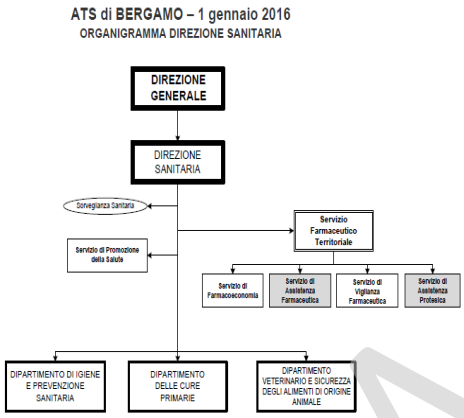

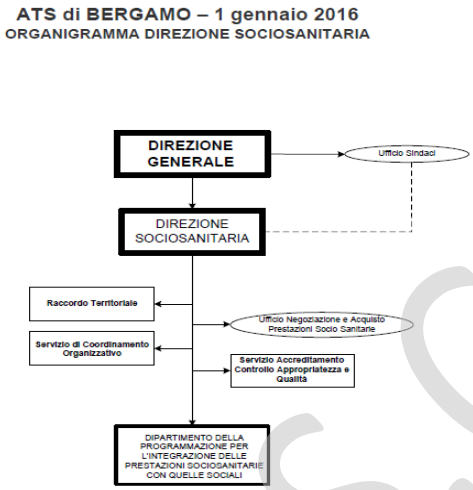

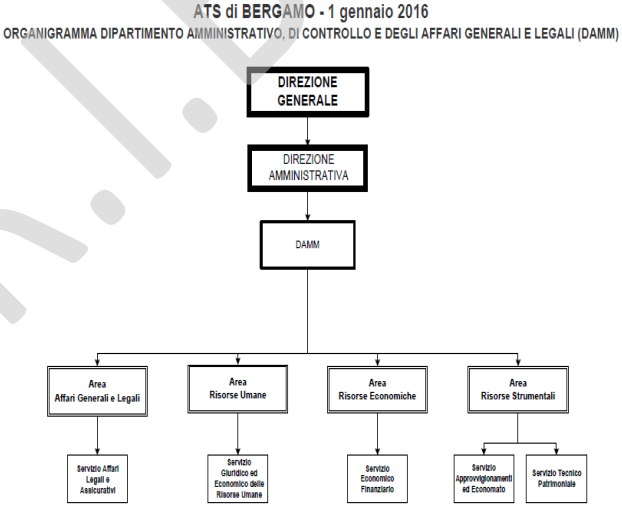

RLS.C.R.I.B.A.

2. Generalità sulla struttura e sull'organizzazione dei servizi

Situazione territoriale e demografica

La struttura demografica della popolazione presenta un indice di vecchiaia pari a 127,5%, con un ulteriore incremento rispetto all'anno precedente (pari a 123,4%), mentre il tasso di natalità appare leggermente in calo (9,0 per 1.000 abitanti rispetto a 9,4 per 1.000 abitanti). I residenti di età superiore a 64 anni rappresentano, nel 2015, una quota percentuale sull'intera popolazione pari a 19,5%, leggermente più alta rispetto a quella del 2014.

L'evoluzione del quadro demografico ora delineata, caratterizzata dal costante aumento della frazione di persone anziane, ha comportato un parallelo incremento della prevalenza di patologie cronico - degenerative. In linea generale si assiste quindi, da un lato, ad un progressivo aumento dell'aspettativa di

vita, associato all'aumento della prevalenza del numero di soggetti adulti/anziani affetti da patologie croniche e a lungo termine, dall'altro, si osserva un aumento della fragilità legata alla perdita di abilità fisiche, psicologiche e sociali, spesso in presenza di quadri clinici di grande complessità. Una dimensione di fragilità di particolare rilevanza è quella riferita alla condizione di non autosufficienza della persona, determinata dall'invecchiamento, associato a malattie, o da patologie insorgenti alla nascita o nel corso dell'esistenza che limitano la capacità funzionale e che richiedono alla famiglia la messa in campo, per l'assistenza, di risorse fisiche e psicologiche, oltre che economiche.

Mortalità generale

Il tasso medio della mortalità provinciale è pari a 8,3 (per 1.000 abitanti), inferiore rispetto a Regione Lombardia (9,1 per 1.000 ab.) e Italia (9,8 per 1.000 ab.). Per quanto riguarda la mortalità specifica per causa, il quadro epidemiologico dell'ASL è caratterizzato da un'elevata incidenza della mortalità per cause tumorali, che risulta significativamente superiore al dato regionale. Particolare rilevanza è assunta dai tumori dell'apparato gastroenterico, fegato, stomaco e pancreas. I tassi di mortalità per tumore al polmone e alla mammella sono in linea con i rispettivi tassi regionali, così come quello per cause cardiovascolari.

2.1 Attività di prevenzione

Le aree di intervento della prevenzione sono definite dai Livella Essenziali (LEA) per l'assistenza sanitaria collettiva negli ambienti di vita e di lavoro e si articolano nelle seguenti attività:

- sorveglianza, prevenzione e controllo delle malattie infettive e parassitarie, inclusi i programmi vaccinali;
- tutela della salute e della sicurezza degli ambienti aperti e confinati;
- sorveglianza, prevenzione e tutela della salute e sicurezza sui luoghi di lavoro;
- sicurezza alimentare - tutela della salute dei consumatori;
- sorveglianza e prevenzione primaria delle malattie croniche, inclusi la promozione di stili di vita sani ed i programmi organizzati di screening;
- sorveglianza e prevenzione nutrizionale.

Il documento di programmazione per l'anno 2015 del Piano Integrato di Prevenzione e Controllo, in attuazione della d.g.r. 23 dicembre 2014 n. X/2989, è stato adottato con deliberazione n. 151 del 26 febbraio 2015.

Attività di prevenzione e controllo

Le attività di controllo si sono concretizzate nell'anno 2014 in 20.454 controlli (21.666 nel 2013 e 19.784 nel 2012) ed hanno riguardato 11.290 imprese/strutture (11.599 nel 2013 e 11.193 nel 2012). Nell'ambito del piano triennale 2012-2014 sono stati complessivamente effettuati 61.904 controlli presso 34.082 imprese/strutture. Nell'anno 2015 sono stati effettuati in totale 21.613 controlli su 11.791 imprese/strutture (comprensivi di 815 interventi aggiuntivi di vigilanza e ispezione correlati alla manifestazione EXPO Milano 2015). La rendicontazione da parte

RLS.C.R.I.B.A.

dell'ASL e la valutazione da parte della DG Welfare avviene attraverso il sistema informativo regionale IMPreS@.

Controlli I.M.Pre.S@	2013		2014		2015	
DESC_UO	Imprese e Strutture	Controlli	Imprese e Strutture	Controlli	Imprese e Strutture	Controlli
Igiene degli Alimenti e della Nutrizione	3.943	6.586	3.841	6.372	4.369	7.304
Igiene e Sanita' Pubblica	3.504	6.286	3.417	5.948	3.499	6.145
Impiantistica	1.277	1.947	1.167	1.792	1.061	1.627
Tutela della Salute negli Ambienti di Lavoro	2.875	6.847	2.865	6.342	2.862	6.537
Totale	11.599	21.666	11.290	20.454	11.791	21.613

Controlli I.M.Pre.S@	2013	2014	2015
DESC_TIPOLOGIA	Controlli		
Ispezione	12.089	11.840	12.849
Verifica documentale presso la sede del controllore	7.767	6.667	7.284
Verifica documentale presso la struttura controllata	474	463	403
Indagine per malattia professionale	701	805	782
Indagine per evento infortunio sul lavoro	491	540	519
Audit	144	139	136
Totale	21.666	20.454	21.613

Controlli analitici su matrici alimentari e ambientali

Le attività di analisi sono effettuate dal Laboratorio di Sanità Pubblica e comprendono anche prestazioni rese per altre ASL della Regione Lombardia, nell'ambito della rete regionale dei laboratori di prevenzione:

Controlli analitici	2013		2014		2015	
matrice/ricerca	parametri determinati	non conformità	parametri determinati	non conformità	parametri determinati	non conformità
alimenti	21.866	6	28.275	12	26.918	13
acque potabili	22.515	128	28.603	160	28.038	132
acque di balneazione	741	0	1.080	0	1.089	0
acque di piscina	3.008	123	3.076	66	3.740	150
ricerca legionella	1.124	182	1.977	141	2.360	138

R.L.S.C.R.I.B.A.

cosmetici	858	0	1.040	2	1.157	15

Igiene e sanità pubblica (Igiene e Sicurezza negli Ambienti di Vita _ Salute e Ambiente)

Sistema informativo regionale I.M.Pre.S@ _ Controlli nel settore della sicurezza negli ambienti di vita.

Nel periodo 1 gennaio / 31 dicembre 2015 sono stati effettuati 6.145 controlli su 3.499 imprese e strutture. I controlli effettuati attraverso attività di vigilanza e ispezione sulla base della graduazione del rischio hanno rappresentato il 65,91% del totale (4.050 ispezioni/6.145 controlli).

Livello di rischio Imprese/Strutture Ambienti di Vita	Controlli con ispezione anno 2015	% controlli con ispezione
1 (Rischio Alto)	42	1,04%
2	2.371	58,54%
3	1.141	28,17%
4	496	12,25%
Totale	4.050	100%

Si evidenzia in particolare:

- Collaborazione con i Comuni per la costruzione di Piani e Regolamenti in grado di garantire uno sviluppo sostenibile del territorio sia per gli aspetti socio economici che ambientali, promuovendo nel contempo interventi che perseguono l'efficienza energetica, il risparmio delle risorse idriche, la permeabilità dei suoli e la cura del verde, nonché stili di vita sani; contributi in 47 conferenze di valutazione e verifica per i processi di Valutazione Ambientale Strategica di Piani e Programmi, inclusi i PGT, osservazioni e pareri rispettivamente per 10 Piani di Governo del Territorio o loro varianti, 21 Regolamenti Comunali (Regolamenti Edilizi e loro allegati energetici, Piani Regolatori Cimiteriali, ecc.).

- Supporto in materia di siti contaminati con l'effettuazione di 75 controlli per Valutazioni di Impatto Ambientale (VIA), 81 Valutazioni Ambientali Strategiche (VAS), Autorizzazioni Integrate Ambientali (AIA) ed Autorizzazioni Uniche Ambientali (AUA) n. 266 (partecipazione a 46 conferenze dei servizi/commissioni regionali, 216 istruttorie con esame valutazione documentale ed espressione di 113 contributi/osservazioni).

- Radioprotezione: supporto a 52 Comuni per l'adozione di linee guida regionali nei regolamenti edilizi per la prevenzione del gas radon. Per gli aspetti di radioprotezione sono state valutate n. 302 comunicazioni di detenzione ed utilizzo di radiazioni ionizzanti, espressi 2 pareri alla Prefettura per nulla osta, valutati 8 rapporti di prova su radioattività ambientale e su matrici alimentari, 4 autorizzazioni/nulla osta per risonanza magnetica nucleare (RMN) e 4 ispezioni con INAIL.

- Vigilanza delle principali strutture turistico ricettive con l'obiettivo di controllare tutte le attività presenti sul

RLS.C.R.I.B.A.

territorio per Expo 2015: verificate 319 strutture ricettive (alberghi, motel, B&B ecc.); 331 servizi alla persona (estetiste, centri benessere, tatuatori, ecc.), 84 aziende che producono e/o commercializzano cosmetici (con prelievo di 62 campioni cosmetici per analisi chimiche o microbiologiche); attività di controllo presso palestre e centri sportivi (47 attività) e piscine aperte al pubblico (con circa 1.800.000 ingressi/anno), mediante vigilanza nelle 72 strutture situate in provincia ed effettuazione di n. 460 campioni per analisi chimiche e microbiologiche. Per le acque di balneazione effettuato il monitoraggio di n. 32 punti con un prelievo complessivo di 721 campioni per analisi chimico-fisiche e microbiologiche. A fine dicembre 2015 sono state 432 le strutture sanitarie e 238 le strutture socio-sanitarie e socio-assistenziali sottoposte a controllo. Tutte le strutture ospedaliere sono state monitorate ai fini della prevenzione legionellosi, con prelievo di 303 campioni. Sono state eseguite attività di igiene e profilassi (disinfezione, disinfestazione, derattizzazione) rivolte in particolare alle collettività pubbliche e alle relative amministrazioni, ed effettuato il monitoraggio provinciale sulla Zanzara Tigre (nel 2015 ad oggi effettuati complessivamente 1.425 interventi).

- In relazione al progetto Expo 2015, che prevedeva l'effettuazione di 210 vigilanze extra-programma, sono state effettuate nel periodo 1 gennaio/31 ottobre 2015 n. 227 ispezioni a strutture ricettive e servizi alla persona (oltre a 158 controlli di sorveglianza legionellosi), raggiungendo e consolidando l'obiettivo prefissato.
- Altre determinazioni analitiche: metaboliti urinari per SERT _ campioni analizzati n. 42.392 con determinazioni n. 168.789; sostanze stupefacenti per l'Autorità Giudiziaria _ campioni n. 4.148 con determinazioni n. 10.854.
- Medicina dello sport e lotta al doping: valutazione nuove segnalazioni certificate di inizio attività studi privati, sopralluoghi presso centri e studi di medicina dello sport n. 22, ricorsi per idoneità sportiva agonistica, controllo flussi informativi.

Igiene degli alimenti e della nutrizione

Sistema informativo regionale I.M.Pre.S@ _ Controlli nel settore della sicurezza alimentare.

Nel periodo 1 gennaio / 31 dicembre 2015 sono stati effettuati 7.304 controlli su 4.369 imprese e strutture. I controlli effettuati attraverso l'attività di vigilanza e ispezione programmata sulla base della graduazione del rischio hanno costituito il 73,41% delle ispezioni (3.832 ispezioni in vigilanza programmata/5.220 ispezioni totali in cui rientra tutta l'attività ispettiva nonché i sopralluoghi per l'esecuzione di campioni di acque potabili e i controlli per Expo 2015); l'attività ispettiva ha costituito il 71,47 % del totale dei 7.304 controlli.

Il programma dei controlli ufficiali sulle Imprese Alimentari ai sensi del REG CE 852/2004 e REG CE 882/2004, redatto in rapporto alle priorità di rischio, prevede 3.725 ispezioni con almeno un controllo/anno in ogni azienda a codice rischio più elevato ("Alto Rischio _ codice 1").

Classificazione delle Imprese Alimentari per Codice di Rischio	Numero Imprese Alimentari	Controlli con ispezione anno 2015	% Ispezioni effettuate / Imprese Alimentari
Rischio Alto (1)	183	188	102,63 %

R.E.S.C.R.I.B.A.

Rischio Medio Alto (2)	1.092	686	62,82 %,
Rischio Medio Basso (3)	1.656	429	25,91 %
Rischio Basso (4)	9.181	2.529	27,50 %
Rischio non attribuibile		1.388	
Totale	12.112	5.220	31,63 %

In relazione al progetto Expo 2015, che prevedeva l'effettuazione di 420 ispezioni extra-programma, sono state effettuate nel periodo 1 gennaio/31 ottobre 2015 n. 430 ispezioni.

Sono stati effettuati 294 campionamenti di alimenti: per ricerche microbiologiche (123), chimiche (39), residui fitosanitari (61), ocratossine (11), aflatossine (31), OGM (9), gliadina (10). Sono stati effettuati 10 prelievi nell'ambito della campagna coordinata da ARPA per la determinazione della radioattività ambientale.

Controllo sulla qualità delle acque destinate al consumo umano: 1.932 campioni per analisi microbiologiche, 1.741 campioni per analisi chimiche (dei quali 1.002 per controllo chimico di routine, 428 per analisi di verifica e 311 per monitoraggio parametri critici).

E' stata avviata la nuova modalità di rendicontazione dell'attività di vigilanza nutrizionale nella ristorazione scolastica attraverso la registrazione dei controlli nel sistema gestionale aziendale (AVELCO). Nel 2015 sono stati effettuati 263 sopralluoghi di vigilanza nutrizionale.

Prevenzione della malnutrizione nell'anziano: la stesura delle linee guida per la corretta alimentazione degli anziani che ricevono pasti a domicilio è stata completata nel 2014, ma la pubblicazione da parte della Società Italiana di Nutrizione Umana della IV revisione dei LARN (Livelli di Assunzione di Nutrienti ed Energia) nella quale sono state inserite delle modifiche relative all'apporto di nutrienti in età geriatrica, ha richiesto nel 2015 una revisione di alcune parti. Il documento finale è stato trasmesso a tutti i Comuni il 27 aprile 2015 ed è accessibile dal sito web dell'ASL.

Nell'ambito del progetto "riduzione dello spreco alimentare nelle mense scolastiche e recupero dello scarto alimentare a fini solidaristici", a febbraio è stata inviata a tutti i Comuni una lettera con invito ad effettuare il monitoraggio dello scarto alimentare nelle mense scolastiche delle scuole primarie da effettuarsi nelle ultime due settimane di marzo; il Comune di Bergamo in collaborazione con l'azienda che gestisce il servizio di ristorazione scolastica, ha già effettuato a gennaio 2015 questa rilevazione su un campione di 8 scuole primarie, i risultati sono stati restituiti al Comune, ai dirigenti degli istituti comprensivi coinvolti e alle relative commissioni mensa; il Comune di concerto con la ditta che gestisce la ristorazione scolastica e l'ASL sta valutando le opportune modalità di intervento.

L'ASL ha effettuato l'elaborazione dei dati relativi alle eccedenze rilevate nelle mense scolastiche dei Comuni che hanno risposto. Attraverso articoli sulla stampa locale e la partecipazione ad un convegno organizzato da Regione Lombardia il 23 settembre 2015 presso la sede di Bergamo sono stati presentati alla popolazione i dati provinciali del monitoraggio. Sono già stati restituiti, in incontri appositamente organizzati, i dati relativi ai Comuni di Trescore Balneario, Curno, Villa di Serio, Ranica, Costa Volpino, che si stanno attivando per implementare un progetto di riduzione e recupero dello scarto alimentare a fini solidaristici.

R.L.S.C.R.I.B.A.

325 - Agenzia di Tutela della Salute

Il progetto di recupero dello scarto alimentare è già in atto nei Comuni di Calusco d'Adda e di Brusaporto.

Prevenzione e sicurezza degli ambienti di lavoro

Sistema informativo regionale I.M.Pre.S@ _ Controlli per la sicurezza nei luoghi di lavoro e impiantistica.

Nel periodo 1 gennaio/31 dicembre 2015 sono stati effettuati 8.164 controlli su 3.923 imprese e strutture. Le attività di controllo per la sicurezza e le verifiche degli impianti nei luoghi di lavoro sono state condotte privilegiando le attività produttive classificate ad alto rischio (livello 1 + 2) destinatarie complessivamente dell'88,49% dei controlli effettuati (7.224 controlli ad alto rischio/8.164 totale).

Livello di rischio Imprese Sicurezza sul lavoro e Impiantistica	**Controlli nel periodo anno 2015**	**Controlli con ispezione nel periodo anno 2015**	**% controlli per livello di rischio**
1 (Rischio Alto)	5.545	1.739	67,92%
2	1.679	797	20,57%
3	303	175	3,71%
4	637	508	7,80%
Totale	8.164	3.219	100%

Obiettivi LEA: In materia di sicurezza sul lavoro dovrà essere garantito il controllo su almeno il 5% delle imprese attive. Flussi INAIL Regioni 2014

ASL BERGAMO	**Obiettivo anno 2015**		**Attività anno 2015**	
_ Imprese LEA	**obiettivo % Imprese attive da**	obiettivo numero _	numero Imprese controllate	% obiettivo Imprese
50.676	> 5%	2.534	3.679	7,3%

Sono stati confermati gli accordi con la Direzione Territoriale del Lavoro (DTL) per l'effettuazione dei controlli congiunti nei cantieri. Per evitare incongruenze o sovrapposizioni in sede di sopralluogo/ispezione, prosegue inoltre il regolare scambio d'informazioni tra Servizio Prevenzione e Sicurezza negli Ambienti di Lavoro (SPSAL) e DTL.

A seguito di validazione da parte del Sistema Informativo Regionale I.M.Pre.S@, si riportano di seguito i risultati delle attività di controllo registrate nel nostro sistema gestionale al 31 dicembre 2015 dai Servizi Prevenzione e Sicurezza negli Ambienti di Lavoro e Impiantisco e Sicurezza sul Lavoro. Sono stati effettuati complessivamente 8.164 controlli, che hanno riguardato 3.923 aziende/unità locali e 244 altre strutture non riconducibili a settori economici/produttivi (identificati con codice tracciato regionale I.M.Pre.S@: 3911 _ siti inquinati oggetto di

R.L.S.C.R.I.B.A.

bonifica, aree dismesse; 4112 _ edifici residenziali; 9616 _ strutture cimiteriali; 9711 _ aree esterne non confinate). I controlli totali sono rappresentati da: 3.219 ispezioni (di cui 1.145 relative ad imprese operanti in cantieri, 1.574 riguardanti la sicurezza impiantistica e 500 la sicurezza e la salute dei lavoratori in aziende afferenti a vari settori produttivi); 3.445 controlli di tipo documentale rappresentati per il 59% (n. 2.020/3.445) da analisi di "piani amianto", altri 519 controlli sono stati effettuati nell'ambito di indagini per infortuni (185 indagini attivate e 162 concluse) e 782 controlli per malattie professionali (765 indagini attivate e 864 indagini concluse). Durante i controlli effettuati sono state riscontrate 547 violazioni a norme di competenza per le quali sono stati emanati complessivamente 350 provvedimenti di cui 331 penali e 19 amministrativi.

In tema di sicurezza impiantistica sono state registrate complessivamente 2.644 verifiche di cui 1.131 per ascensori e montacarichi, 572 per impianti a pressione, 12 per impianti di riscaldamento, 500 per impianti di sollevamento, 340 per impianti di terra, 81 per impianti in luoghi con pericolo di esplosione e 8 per impianti di protezione contro scariche atmosferiche.

Prevenzione delle malattie cronico-degenerative e promozione della salute

- Adozione del progetto "scale per la salute" nelle sedi/presidi della ASL: ≥90% con il coordinamento del Servizio Medicina Preventiva di Comunità, che coinvolgerà gli operatori di tutte le sedi aziendali in collaborazione con i Distretti Socio Sanitari e proposta di questa campagna negli incontri con gli Uffici di Piano per promuoverne l'adozione da parte delle Amministrazioni Comunali.

- Iniziative "piedibus": con la città di Bergamo è stato sottoscritto lo scorso anno un protocollo di intesa per la promozione e la sostenibilità delle 14 linee della città; predisposto materiale informativo per i PLS della città in condivisione con i partecipanti al protocollo di intesa, che è stato distribuito nel settembre 2015. Sono stati effettuati tre incontri in tre Comuni per la ricostituzione del progetto

- Promozione delle iniziative "gruppi di cammino" (attualmente 150 Comuni attivi con oltre 300 gruppi): Sono stati attivati quindici nuovi Comuni; sono stati prodotti e distribuiti i numeri primaverile estivo ed autunnale ed invernale del giornalino "Novità in cammino", sono stati effettuati 27 incontri territoriali con i walking leader, sono stati programmati ed effettuati 5 raduni provinciali; è stato effettuato un corso di cucina per camminatori in collaborazione con il Servizio Nutrizione. Sono stati completati i percorsi proposti dai 23 Comuni che parteciperanno all'EXPO ; è stata effettuata una riunione con operatori ASL. E' stato effettuato il primo raduno regionale dei gruppi di cammino il 6 settembre a Cavernago.

- Sistema di sorveglianza PASSI: si continua a garantire la raccolta di dati del sistema PASSI (Progressi delle Aziende Sanitarie per la Salute in Italia), strumento di sorveglianza dello stato di salute della popolazione.

- Programma "Scuola che promuove salute": si partecipa alla sperimentazione regionale del programma "Scuola che promuove salute" partecipando ad almeno il 90% delle iniziative promosse dalla Regione e riconducendo tutti gli interventi che si svolgono nelle scuole a questa "cornice progettuale"; le scuole aderenti alla rete sono attualmente 30; a gennaio (14-21 e 28) sono stati effettuati tre incontri con le scuole iscritte alla rete sulle buone pratiche nella scuola. A maggio si è tenuto un incontro in collaborazione con l'UST di Bergamo con i dirigenti scolastici ed i referenti dell'educazione alla salute nella

RISCRIBA

scuola per la presentazione del progetto SPS e delle buone pratiche. A dicembre si è partecipato ad un incontro regionale della rete lombarda per condividere strumenti e obiettivi per il futuro.

- Prevenzione del tabagismo: si è svolto un progetto, in collaborazione con la LILT di Bergamo, rivolto alle scuole primarie dell'Istituto Comprensivo di Dalmine. Il 3 giugno è stata organizzata una festa in ASL per la premiazione delle scuole partecipanti e per la premiazione delle classi vincenti il concorso Smoke free class competition.

- Prevenzione ipertensione: con l'Istituto Superiore di Sanità abbiamo partecipato al progetto "Cuore", per la problematica relativa al consumo di sale nella popolazione, che è stato effettuato nel Comune di Seriate dal 5 al 15 maggio 2014 coinvolgendo 193 cittadini ivi residenti; I risultati dell'indagine sono stati comunicati dall'Istituto Superiore di Sanità in un incontro programmato a Bergamo il 16 gennaio 2015. Il 12 marzo 2015 abbiamo presentato in un Convegno al Ministero della Salute a Roma le azioni intraprese nella nostra ASL per la riduzione del sale nel pane ed i risultati della ricerca condotta a Seriate. Lo stesso progetto è stato presentato al Convegno nazionale di Epidemiologia che si è tenuto a Milano il 29-30 ottobre 2015

- Promozione dell'allattamento materno: partecipazione al tavolo aziendale ASL amica dell'allattamento materno OMS UNICEF; sperimentazione di un progetto educativo sull'argomento con una scuola dell'infanzia ed un nido, attraverso la formazione dei docenti (27 febbraio e 2 marzo) a cura delle ostetriche della scuola di Laurea in Ostetricia dell'Università di Milano Bicocca; il materiale prodotto dalle scuole verrà poi utilizzato per un percorso educativo da offrire a tutte le scuole dell'infanzia della provincia di Bergamo.E' stato raccolto il materiale elaborato dalle scuole;è stato esaminato ed organizzato per una mostra programmata ad ottobre in ASL in occasione della Settimana Mondiale dell'Allattamento Materno, ed illustrata nella giornata di aperture 1 ottobre 2015.

- Promozione della corretta alimentazione in età evolutiva: è stato concluso e-book " L'alimentazione per immagini per i bambino da 6 mesi a tre anni". l'e-book è scaricabile dal sito internet dell'ASL.

Sorveglianza, Prevenzione e Controllo delle Malattie infettive

Tutte le malattie infettive, di cui è prevista per legge la segnalazione, vengono registrate nel sistema informatico regionale MAINF. Per alcune tipologie di esse è necessario attivare l'inchiesta epidemiologica e mettere in atto interventi di profilassi. Inoltre dal marzo del 2014, a seguito dell'emergenza internazionale profughi, anche l'ASL di Bergamo è coinvolta negli interventi di controllo e sorveglianza delle malattie infettive diffusive presso i centri di accoglienza presenti sul territorio provinciale.

Malattie infettive	Anno 2013	Anno 2014	Anno 2015
Totale n° Malattie Infettive notificate	4.240	4.338	3.834

RLS.C.R.I.B.A.

Totale n° Malattie Infettive soggette a inchiesta epidemiologica	1.264	1.361	1.547

Per tale sorveglianza nell'anno in corso sono stati eseguiti i seguenti accertamenti:

Tipologia accertamenti	**Anno 2014**	**Anno 2015**
Mantoux	3.591	1.350
Radiografia del torace	422	347
Visite specialistiche tisiologiche	310	313
Test IGRA per TB su prelievo ematico	51	70
Visite specialistiche dermatologiche	123	107
Accertamenti microbiologici a scopo diagnostico	55	33
Accertamenti microbiologici per tipizzazione salmonelle	283	261

Per la sorveglianza profughi è stata attuata la seguente attività sanitaria:

Tipologia prestazione	**Anno 2014**	**Anno 2015**
Visite prima accoglienza	679	1.027
Vaccinazioni	1.003	2.063
Test Mantoux per TB	187	1
Radiografia del torace	222	877
Visite infettivologiche	5	5
Visite dermatologiche	55	82

R.E.S.C.R.I.B.A.

325 - Agenzia di Tutela della Salute

Ambulatori Malattie a Trasmissione Sessuale

Sono attivi 5 ambulatori, a cui l'utente può accedere in forma anonima e gratuita per counseling e eseguire il test dell'HIV ed accertamenti per epatite B, C e sifilide.

Nella tabella è riportato il numero degli accessi:

Anno	2010	2011	2012	2013	2014	2015
N. accessi	302	334	705	706	519	870

Attività ambulatori Medicina dei Viaggi

Presso i 7 ambulatori per la Medicina dei Viaggi vengono eseguite le vaccinazioni, consigliate per chi si reca all'estero ed in relazione al paese visitato. Vengono inoltre date indicazioni per la profilassi antimalarica e consigli comportamentali per ridurre il rischio di contrarre malattie.

Prestazione	Anno 2014	Anno 2015
Counselling	1.577	1.127
Vaccinazioni adulti	5.108	7.121
Vaccinazioni bambini	4.478	3.449

Assistenza a malati affetti da HIV/AIDS

Viene governato l'accesso all'assistenza in strutture extraospedaliere convenzionate per malati di AIDS e sindromi correlate in regime di ricovero e di centri diurni residenti nella nostra provincia.

Nella tabella sono riportati gli inserimenti autorizzati.

CASE ALLOGGIO	N° pazienti	ALTA INTEGRAZIONE SANITARIA:	ALTA INTEGRAZIONE SANITARIA:	BASSA INTENSITA' SANITARIA:	BASSA INTENSITA' SANITARIA:	CENTRI DIURNI: gg. al 100%
DON BEPO	8	1.748	36	/	/	225
CASA RAPHAEL	13	2.933	8	/	695	633
CASA S. MICHELE	5	/	/	473	/	465
RSA	4	1.031	/	/	/	/
FUORI ASL	16	3.347	51	642	60	/

Prevenzione rivolta alla persona

R.L.S.C.R.I.B.A.

325 - Agenzia di Tutela della Salute

a) Vaccinazioni

In considerazione degli obiettivi regionali per il 2015, si allega una tabella comparativa delle coperture rilevate dal software aziendale al 18 dicembre 2015:

Anno Nascita		**2014**	**2013**	**2009**	**Obiettivi**
Vaccino	**dosi**	**Flusso ASL**	**Flusso ASL**	**Flusso ASL**	**Regione**
Antipolio	3		95,6%		95%
	4			92,0%	95%
Antidifterica	3		95,0%		95%
Anti tetanica	3		95,5%		95%
Antipertosse	3		94,9%		95%
Antiepatite B	3		95,0%		95%
Antihaemophilus B	3		94,2%		95%
Antipneumococco	1	93,7%			≥75%
Antimeningococco	1		89,0%		≥75%
Anti morbillo, parotite, rosolia	1		90,9%		95%
	2			92,0%	95%

Anno Nascita		**2003**	**2002**	**Obiettivi**
Vaccino	**dosi**	**Flusso ASL**	**Flusso ASL**	**Regione**
HPV	1	80,2%		80%
	2		79,6%	70%

- La copertura della coorte 2014 per la prima dose di Antipneumococco è ottima, raggiunge infatti il 93,7%, l'obiettivo regionale è del 75%.

RL S.C.R.B.A.

- Le coperture vaccinali della coorte 2013 per le terza dose di Anti: Polio, Difto-Tetano ed Epatite B, hanno raggiunto l'obiettivo regionale di copertura del 95%,la copertura per Antipertosse è molto vicina all'obiettivo (94,9%).

La copertura per Anti Haemophilus B, pur essendo migliorata, si attesta al 94,2%.

Si evidenzia comunque una diminuzione costante delle coperture vaccinali nel corso degli ultimi due anni.

- L'obiettivo di copertura per la prima dose di vaccino Antimeningococco C ha raggiunto: 89 % (obiettivo regionale 75%).

- La copertura vaccinale per la prima dose di Anti Morbillo-Parotite-Rosolia, si assesta al 90,9%, confermando quindi la diminuzione più significativa.

- Anche per la coorte 2009, si evidenziano una diminuzione delle coperture vaccinali per la quarta dose di Antipolio e per la seconda dose di Anti Morbillo-Parotite-Rosolia; non si raggiungono gli obiettivi di copertura del 95%.

- La copertura vaccinale per la prima dose di Antipapillomavirus, nelle ragazze della coorte 2003, ha pienamente realizzato l'obiettivo di copertura del 80%.

- La seconda dose di vaccino Antipapillomavirus nelle ragazze della coorte 2002, raggiunge ampiamente l'obiettivo di copertura: 79,6% vs. 70% dell'obiettivo regionale.

- Il fenomeno della diminuzione delle coperture vaccinali nella nostra ASL, concorda con il rapporto del 19/02/2015 del Centro nazionale di epidemiologia, sorveglianza e promozione della salute (Cnesps) dell'Istituto superiore di sanità, sulle coperture vaccinali a livello regionale e nazionale, è determinato da molteplici cause. Con la Direzione dell'ASL pertanto sono state individuate strategie mirate ad arginarlo (collaborazione con pediatri, ostetriche, specialisti ospedalieri, campagna pubblicitarie specifiche, convegni, ecc..). Nell'ambito delle iniziative specifiche promosse dall'ASL si segnalano in particolare alcune trasmissioni televisive sulle TV locali nonché diversi articoli sulla stampa locale ed il Convegno sulle vaccinazioni in età pediatrica che si è tenuto il 21 Novembre 2015 presso la sede ASL di Bergamo.

- Vaccinazione Antinfluenzale

In accordo con la direzione del Dipartimento Cure Primarie e Continuità Assistenziale, sono state messe a disposizione dei Medici di Assistenza Primaria 121.000 dosi di vaccino antinfluenzale, sufficienti ad assicurare l'incremento della copertura del 2% dei soggetti >65 aa rispetto alla stagione 2014/2015: la rendicontazione della campagna antinfluenzale è in corso, in base alle scadenze definite dalla Regione (15 Gennaio 2016 provvisoria e il 31 Marzo 2016 definitiva). Il dato definitivo di copertura antiinfluenzale over 65 per la stagione 2014/1015 è stato del 55,9%. Al 15 Gennaio 2016 le dosi complessivamente somministrate sono state 131.624 di cui 119.709 alla popolazione di età uguale o superiore a 65 anni, il dato provvisorio di copertura vaccinale antinfluenzale per la stagione 2015/2016 dei soggetti over 65 anni è del 55,8%.

b) Screening

R.L.S.C.R.I.B.A.

- Screening mammografico - per il 2015 estensione degli inviti = al 95% della popolazione target assistita dall'ASL di Bergamo (69.135 metà donne dei residenti 50-69 anni, ISTAT 2014), ed il rispetto del periodismo di chiamata biennale, con tasso di adesione corretta >65%. Nel periodo 1 gennaio-31 dicembre 2015 sono state invitate 67.725 donne e si sono sottoposte a mammografia di screening 46.214 donne e 4.692 escluse dopo invito, risultando inesitati* 2.702 inviti (4%), tasso di adesione corretta pari a 76,60%.

- Screening dei tumori del colon retto - per il 2015 estensione degli inviti = 95% della popolazione target assistita dall'ASL di Bergamo (138.068 metà dei residenti 50-69 anni, ISTAT 2014) ed il rispetto del periodismo di chiamata biennale, con tasso di adesione corretta >47%. Nel periodo 1 gennaio-31 dicembre 2015 sono state invitate dal programma 160.474 persone ed hanno eseguito il test per la determinazione del sangue occulto fecale 85.667 persone e 324 escluse dopo invito, risultando inesitati* 7.368 inviti (4,6%), tasso di adesione corretta pari a 56,07%.

- Prevenzione del carcinoma della cervice uterina - si continua ad operare nella semplificazione dell'accesso alle prestazioni con particolare attenzione alla popolazione fragile e più a rischio. Nel periodo 1 gennaio-31 dicembre 2015 sono state invitate 36.350 donne target (29-64 anni che non hanno effettuato il pap test nel periodo 2010-2014), risultando inesitati* 2.882 inviti (7,9%).

- Progetto Centro Nazionale per la Prevenzione ed il Controllo delle Malattie (CCM) 2013 di screening per la prevenzione delle patologie cardiovascolari "Cardio50". Il progetto ha preso avvio il 24 aprile 2015 ed al 31 dicembre 2015 sono state 3.207 le comunicazioni di invito per gli assistiti nati nel 1964. Sono stati arruolati finora, presso gli ambulatori dei Settori di Prevenzione, il 39,2% degli invitati.

(* gli inesitati impattano negativamente sull'estensione degli inviti)

2.2 Sistema di cure primarie

OBIETTIVI DELL'ESERCIZIO RELATIVI ALLA STRUTTURA E ALL'ORGANIZZAZIONE DEI SERVIZI

Premesso che la DGR X/4702 del 29/12/2015 "Determinazioni in ordine alla gestione del Servizio Socio Sanitario per l'esercizio 2016", per buona parte delle attività delle Cure Primarie, conferma per il 2016 quanto già previsto dalla DGR X/2989 del 23/12/2014 "Determinazioni in ordine alla gestione del Servizio SocioSanitario Regionale per l'esercizio 2015", per l'anno 2016, proseguiranno i seguenti progetti:

Medicina Generale:

1) Progetti di Governo Clinico: a seguito della proroga fino al 31/12/2016 degli Accordi Integrativi Regionali del 2015, verranno stipulati nuovi Accordi Aziendali e nuovi Accordi Integrativi Aziendali.

2) Progetto CReG: proseguirà il progetto secondo le indicazioni della DGR X/4702 del 29/12/2015: "Determinazioni in ordine alla gestione del Servizio Socio Sanitario per l'esercizio 2016", sia per quanto riguarda l'implementazione del monitoraggio e del controllo della sperimentazione CREG

R.L.S.C.R.I.B.A.

sia relativamente all'evoluzione del progetto CREG ed all'uso della telemedicina e del teleconsulto.

3) Progetto "Gestione del Paziente in TAO - ASL Bergamo": proseguirà fino al 31/03/2017 per le aree territoriali di: Valle Cavallina, Bassa Bergamasca e Valle Imagna/Valle Brembana.

Il raggiungimento degli obiettivi previsti dai progetti, di cui al punto 1), consentirà l'erogazione del compenso previsto dal comma 15 della lett. B) art. 59 dell'ACN 2005/2009 – pari a € 3,08/assistito/anno (Governo Clinico).

L'impegno di spesa del progetto, di cui al punto 3), assunto con delibera n. 547 del 26/6/2015 per il periodo fino al 31/3/2016, verrà prorogato con nuova delibera fino al 31/3/2017.

Pediatria di Famiglia:

1) Progetto di Governo Clinico: a seguito della proroga fino al 31/12/2016 degli Accordi Integrativi Regionali del 2015, verranno stipulati nuovi Accordi Aziendali e nuovi Accordi Integrativi Aziendali.

2) Progetto "Ambulatorio Pediatrico del sabato pomeriggio".

Per il raggiungimento dell'obiettivo previsto dal progetto 1) è stata prevista l'erogazione della quota parte per assistito/anno.

Per il raggiungimento dell'obiettivo previsto dal progetto 2) sono stati stanziati € 306.000,00 (finanziamento regionale).

2.3 Sistema delle Strutture sanitarie di Ricovero e Cura

Assistenza Ospedaliera e Ambulatoriale

Esiste sul territorio provinciale una realtà ampia e diversificata, in presenza di diversi punti di erogazione in capo ad Enti di diritto pubblico e privato, strutturati tra ambito ospedaliero e rete territoriale, accreditati e contrattualizzati col Servizio Sanitario Regionale.
In generale, si può evidenziare come le indicazioni fornite dai provvedimenti regionali (in particolare in tema di Cure Sub Acute, Chirurgia a bassa complessità e Macroattività Ambulatoriale ad alta Complessità) e la sospensione di accreditamenti e messa a contratto di nuove attività sanitarie abbiano comportato, a partire dal 2010, una progressiva riduzione del numero di posti letto ordinari e di quelli di day hospital.
Nel corso del 2015 il profilo dell'offerta delle strutture di ricovero è rimasto pressoché invariato rispetto al 2014. Sono formalmente accreditati e a contratto n. 3.969 posti letto, di cui 3.698 ordinari e 271 a ciclo diurno. In area riabilitativa sono presenti n. 766 posti letto di degenza ordinaria e n. 15 posti letto di DH accreditati e a contratto.
La disponibilità di posti letto attivi e a contratto nell'area per acuti così come per l'area riabilitativa è pressoché in linea con gli standard nazionali.
Per quanto riguarda l'area riabilitativa si ricorda che nell'ASL di Bergamo è stato istituito nel corso del 2014 il Dipartimento funzionale riabilitativo inter-aziendale pubblico privato che vede il coinvolgimento di

R.I.S.C.R.I.B.A.

tutte le strutture presenti nella provincia ai fini di un' ottimizzazione dell'uso delle risorse disponibili. Il Dipartimento rappresenta una modalità organizzativa attraverso la quale le Aziende che lo compongono rispondono ai bisogni della popolazione, condividendo i percorsi clinico-assistenziali, i percorsi diagnostico/terapeutici, gli standard di appropriatezza delle prestazioni, le best practice e i modelli organizzativi, nel rispetto degli attuali indirizzi di programmazione nazionale e regionale.
Il tasso di ospedalizzazione si conferma in costante diminuzione, con un valore di 109 ricoveri per 1000 assistiti nel 2015, in particolare in funzione del trasferimento delle prestazioni dal setting di ricovero a quello di tipo ambulatoriale. Rimane sostanzialmente costante la quota di mobilità passiva, attestatasi da anni attorno al 12-13%.

Profilo dell'offerta

Rispetto al profilo dell'offerta si segnala che, in attuazione a quanto previsto dall'Accordo Stato Regioni del 16 dicembre 2010 e dalla DGR 1185/2013, a far data dal 01/01/2015 si è proceduto alla disattivazione del Punto Nascita del Presidio Ospedaliero di San Giovanni Bianco. Con DGR n. X/2989 del 23.12.2014 è stata determinata la necessità di proseguire con la riorganizzazione dei Punti Nascita con numero di parti < a 500/anno valutato nel triennio 2012-2014. L'analisi di dati finalizzata a descrivere la variabilità di alcuni fenomeni legati all'assistenza erogata dalle strutture e la raccolta di informazioni per la valutazione del livello di sicurezza organizzativa e strutturale dei punti nascita, ha portato alla proposta di chiusura del punto nascita di Calcinate afferente all'A.O. Treviglio - Caravaggio, funzionale tra l'altro all'attuazione del progetto di riconversione del presidio ospedaliero in POT approvato con DGR n. X/2930 del 19/10/2014. Il piano di dismissione progressiva delle attività per acuti del presidio ha previsto:

- la cessazione dell'attività del Punto nascita a far data dal 01.10.2015;
- la sospensione dell'attività di ricovero per acuti nonché dell'attività di Pronto Soccorso dal 19.10.2015;

Nel presidio risultano attualmente in essere le attività di ambulatoriali, Servizio di Medicina di Laboratorio e U.O. Cure subacute.

La distribuzione territoriale delle attività presenti al 31/12/2015 viene riassunta e visualizzata nelle tabelle successive.
In applicazione del disposto ex LR 23/2015 con decorrenza dal 01/01/2016 sono state istituite le Aziende Socio Sanitarie Territoriali (ASST) in luogo delle Aziende Ospedaliere. Tale riorganizzazione ha comportato una differente afferenza dei presidi ospedalieri in base alla collocazione territoriale.

R.L.S.C.R.I.B.A.

325 - Agenzia di Tutela della Salute

Totale posti letto in strutture pubbliche al 31/12/2015

		posti letto a contratto			posti letto non a contratto	
		ordinari	Dh/Ds	Tot	ordinari	Dh/Ds
ASST BERGAMO EST	PO Bolognini Seriate	236	21	257	0	0
	PO SS.Capitanio e Gerosa Lovere	79	6	85	0	0
	PO Pesenti Fenaroli Alzano Lomb.	212	11	223	0	0
	PO Briolini Gazzaniga	48	0	48	0	0
	PO MOA Locatelli Piario	95	14	109	0	0
	PO F.M. Passi Calcinate	97	2	99 (sospesi)		0
ASST BERGAMO OVEST	PO Treviglio Caravaggio	387	24	411	0	0
	PO SS. Trinità Romano di Lombardia	178	13	191	0	0
ASST PAPA	PO Civile San Giovanni Bianco	105	4	109	0	0
	Ospedale Papa Giovanni XXIII	953	71	1024	0	0
Totale		**2268**	**166**	**2434**	**0**	**0**

Totale posti letto in strutture private al 31/12/2015

		posti letto a contratto			posti letto non a contratto			posti letto solo autorizzati			totale posti accreditati
		ordinari	Dh/Ds	Tot	ordinari	Dh/Ds	Tot	ordinari	Dh/Ds	Tot	
030144	Casa di Cura "Beato Palazzolo"	118	10	128	0	0	0				128
030145	Clinica Castelli Spa	90	7	97	0	0	0				97
030143	Casa di Cura Privata Cliniche Gavazzeni	170	9	179	104	27	131				310
030146	Casa di Cura S. Francesco	132	3	135	23	0	23				158
030149	Istituto Clinico Quarenghi s.r.l.	98	1	99	0	0	0				99
030147	Policlinico San Marco	265	29	294	0	0	0				294
030148	Policlinico San Pietro	254	34	288	0	0	0				288
030350	Ferb Onlus - Ospedale "S. Isidoro"	87	0	87	0	1	1				88
030360	FERB Gazzaniga	46	0	46	0	0	0				46
030356	Istituto Clinico Habilita	42	6	48	16	0	16				64
030379	Habilita Istituto Clinico-Ospedale di Sarnico	107	6	113	0	0	0				113
030361	San Donato s.r.l.	11	0	11	12	0	12				23
030384	Centro di Ricerche Cliniche per le Malattie Rare Aldo e Cele Daccò	0	0	0	8	10	18				18
030354	Nephrocare Spa	10	0	10	0	0	0				10
030337	Villa Sant'Apollonia srl							16	4	20	0
Totale		**1430**	**105**	**1535**	**163**	**38**	**201**	**16**	**4**	**20**	**1736**

D.S.C.R.I.B.A.

325 - Agenzia di Tutela della Salute

Posti tecnici strutture pubbliche e private								
		Dialisi	Cal	Mac	Cure sub acute	Chirurgia a bassa	Nido	Hospice
030350	FERB			4				
030143	CC Gavazzeni	13		2		2		
030144	CC Palazzolo			2	5	1		12
030145	CC Castelli			2	5	2		
030146	CC S. Francesco			2	10	2		
030149	Istituto Clinico Quarenghi			1				
030147	Pol San Marco	20		9	10	3		
030148	Pol San Pietro	23		10	12	2	16	
030379	Habilita Sarnico			11				
030356	Habilita			4				
030905	PO Papa Giovanni XXIII	30	27	81		14	44	12
030140	PO Bolognini			10		9	20	
030136	PO Briolini			4				
030133	PO Pesenti Fenaroli			17		3	21	
030137	PO SS Capitanio e Gerosa			1	12	2		
030382	PO M.O. A. Locatelli			10	10	4	10	
030131	PO Treviglio	25		16		4	24	
030138	PO SS Trinità	12		10	10	3		
030132	PO Civile			8	10	3		
030134	Passi				10	2	0	
030361	San Donato							
030360	FERB Gazzaniga							
030354	Neprhocare	22	34					
	Totale	**145**	**61**	**204**	**94**	**56**	**135**	**24**

Strutture territoriali accreditate non afferenti a strutture di ricovero e cura

Tipologia di attività	*n. punti di erogazione presenti*
Poliambulatori	16
Centri di Medicina dello Sport	9
SMeL	4
Psichiatria (CRA - CPA - CRM, CD)	24

Per quanto attiene l'ambito psichiatrico, sono inoltre presenti 14 comunità residenziali e 11 semiresidenziali afferenti alle aziende pubbliche.

2.4 Sistema dei servizi Socio Sanitari

La tabella seguente descrive l'intero universo delle Unità d'Offerta socio sanitarie accreditate e contrattualizzate, alla data del 31.12.2015, suddivise fra i 3 Distretti in cui è articolata l'ATS..

R.L.S.C.R.I.B.A.

325 - Agenzia di Tutela della Salute

ASST		Posti autorizzati	Posti accreditati	Posti a contratto	Nr. Strutture
	nr. Strutture ADI				9
	CDD Totale	248	248	241	12
	CDI Totale	276	276	223	12
	nr. CONSULTORIO				13
	CSS Totale	76	70	70	8
	HOS Totale	25	25	25	2
	RIA Totale	85	85	85	2
	RSA Totale	2.358	2.337	2.118	28
	RSD Totale	241	239	234	5
	nr. SERT				2
	TOX Totale	112	112	112	6
DISTRETTO BERGAMO EST Totale		**3.421**	**3.392**	**3.108**	
	nr. Strutture ADI				13
	CDD Totale	170	170	170	6
	CDI Totale	360	350	305	13
	nr. CONSULTORIO				11
	CSS Totale	56	53	48	6
	HOS Totale	8	8	8	1
	RSA Totale	2.029	2.005	1.811	22
	RSD Totale	107	107	107	2
	SERT Totale				3
	SMI Totale				1
	TOX Totale	187	170	170	8
DISTRETTO BERGAMO OVEST Totale		**2.917**	**2.863**	**2.619**	
	nr. Strutture ADI				10
	CDD Totale	143	143	143	5
	CDI Totale	155	155	130	5
	nr. CONSULTORIO				8
	CSS Totale	45	43	43	5
	HOS Totale	9	9	9	1
	RIA Totale	191	191	191	4
	RSA Totale	1.667	1.615	1.508	14
	RSD Totale	56	56	56	3
	nr. SERT				1
	TOX Totale	23	23	23	2
DISTRETTO PAPA GIOVANNI XXIII Totale		**2.289**	**2.235**	**2.103**	
TOTALE GENERALE	**nr. Strutture ADI**				**32**
	CDD Totale	561	561	554	23
	CDI Totale	791	781	658	30
	nr. CONSULTORIO				32
	CSS Totale	177	166	161	19
	HOS Totale	42	42	42	4
	RIA Totale	276	276	276	6
	RSA Totale	6.054	5.957	5.437	64
	RSD Totale	404	402	397	10
	SERT Totale				6
	SMI Totale				1
	TOX Totale	322	305	305	16
		8.627	**8.490**	**7.830**	

RLS ORIBA

Osservazioni alla tabella:

RSA

Nel corso del 2015 è stato evidenziato, al superiore livello regionale, il dato relativo alla situazione dei posti letto in RSA alla data del 31.12.2014. tale dato è riassumibile come segue:a fronte di n. 6001 posti letto (p.l.) abilitati all'esercizio erano stati accreditati n. 5.674, mentre a contratto risultavano n 5.327; si registrava dunque una differenza tra pl accreditati e pl contrattualizzati di n. 347 p.l. (teoricamente contrattualizzabili). Ciò a fronte di un indice di offerta per RSA del territorio bergamasco (calcolato sulla popolazione > 75 anni residente al 01.01.2014) che essendo di 5,33 risultava inferiore alla soglia minima di 6,00 stabilita Dalla Direzione Generale Famiglia, Solidarietà Sociale, Volontariato e Pari Opportunità, per individuare le ASL in cui prevedere un aumento dei p.l. contratualizzabili.

In coerenza con quanto sopra il competente Assessorato ha assegnato all'ASL di Bergamo n. 110 posti letto contrattualizzabili con le RSA bergamasche nell'anno 2015 che sono stati posti a contratto con decorrenza 31.10.2015.

In seguito al percorso di ulteriore accreditamento avviato da alcune RSA, alla data del 31.12.2015 risultano accreditati n. 5.957posti letto mentre i p.l. complessivamente contrattualizzati ammontano a 5.437; permane dunque una differenza di 520 p.l. teoricamente contrattualizzabili; su questa differenza l'ATS, nel ruolo di programmatore provinciale, intende continuare a porre un'attenzione evolutiva.

RSD/CDD

Si ritiene necessario evidenziare due fenomeni che, con sempre maggiore frequenza,coinvolgono le RSD:

- richieste di inserimenti di persone che hanno concluso il percorso riabilitativo in strutture psichiatriche (secondo le indicazioni della DGR 4221 del 28.02.2007), ma che difficilmente si integrano con l'utenza tipica di RSD;
- richieste di inserimenti di persone con ritardo mentale e gravi problematiche comportamentali, ma con diagnosi di disabilità, che richiedono un carico assistenziale/educativo alquanto elevato con difficoltà di copertura dei costi in carenza di finanziamenti dedicati.

In una prospettiva futura si pone la riflessione rispetto alle persone accolte nei CDD bergamaschi che sono 561, di cui 35,50% con età compresa tra 41 e 65 anni e il 21,6% vive con un solo familiare. Tali dati fanno emergere la preoccupazione rispetto all'eventuale collocazione, in una struttura residenziale, di queste persone non essendoci più posti disponibili nelle RSD e tenendo presente che ad oggi le persone in lista d'attesa sono n. 63.

Cure intermedie

Si ritiene opportuno sintetizzare, di seguito, le osservazioni, già trasmesse all'attenzione dei competenti Uffici regionali:

L'attuale sistema IDR (Riabilitazione di Mantenimento, Generale Geriatrica e Specialistica) prevede standard assistenziali nettamente inferiori rispetto a quelli previsti dalla DGR 3383/2015 (Cure

R.L.S.C.R.I.B.A.

Intermedie). Non pare coerente la richiesta di risorse della suddetta DGR 3383/2015, in quanto è evidente che pazienti afferenti a UDO di Riabilitazione propriamente detta e quindi ad alta valenza riabilitativa, necessitino di standard assistenziali inferiori rispetto a quanto richiesto alle UDO di Cure Intermedie dove dovrebbero afferire per definizione pazienti a bassa riabilitabilità.

Viene inoltre evidenziato dai gestori che il mantenimento delle risorse economiche attualmente previste per le UdO RIA risulterebbero inadeguate in un rapporto standard assistenziali/remunerazione sicuramente più sfavorevole. Secondo gli standard ipotizzati dalla DGR 3383/2015 si prevederebbe, ad esempio, un incremento del personale infermieristico e una diminuzione del personale socioassistenziale con un consistente aggravio economico per la struttura. Si sottolinea che, sulla base delle necessità dei pazienti, segnalati dall'invio delle Aziende Ospedaliere, il tasso di ricovero negli ex IDR (traducibile come il fabbisogno di riabilitazione) appare superiore di 1,3 punti percentuali rispetto al valore della programmazione regionale (che si assesta a 0,7). L'eventuale depotenziamento del segmento della riabilitazione, ed in particolare della sezione riabilitazione specialistica, su Bergamo (forzatamente determinato da un eventuale sottofinanziamento così come risulterebbe dagli standard richiesti) condurrebbe a:

- dispersione di abilità e competenze umane e professionali faticosamente costruite negli anni dagliEnti Gestori degli ex IDR;
- alla non disponibilità riabilitativa e di ricovero per circa 1000 pazienti/anno incidenti soprattutto sull'area di Bergamo che, attualmente, incidono su circa 40.000 giornate di ricovero, tali giornate che dovrebbero essere riassorbite dagli Ospedali per acuti (con costi di degenza molto superiori e privi di personale ed attrezzature per un intervento riabilitativo complesso);
- una ricaduta sulla comunità locale di un consistente numero di pazienti con livelli di disabilità più elevati e con costi di accudimento o caregiving sicuramente maggiori e più prolungati nel tempo, senza escludere il possibile aumento dei pazienti anziani con pluripatologie esposti a rischio di incremento del tasso di mortalità e di riospedalizzazione per acuti.

2.4.1 Il sistema delle regole di governo delle risorse per l'anno 2016,

Al fine di garantire la continuità assistenziale in questo scenario in profonda evoluzione, **le unità d'offerta accreditate sono chiamate a continuare l'erogazione delle prestazioni a contratto nell'ambito organizzativo definito dalla nuova Legge regionale,** che attribuisce alle ATS le funzioni di negoziazione e acquisto delle prestazioni sociosanitarie dalle strutture accreditate in attuazione della programmazione definita dalla Regione. La sottoscrizione del contratto, che avverrà con le neocostituite ATS, è soggetta alla programmazione regionale dell'offerta sociosanitaria.

Nel 2016, il sistema delle regole di governo delle risorse, viene declinato nei seguenti ambiti:

RL S.C.R.I.B.A.

- ambito del sistema dei servizi tradizionali a budget, ivi comprese le Cure intermedie ex
- riabilitazione e le nuove unità di offerta di Bassa intensità assistenziale per le dipendenze;
- ambito del servizio di Assistenza Domiciliare Integrata (ADI).

Sono soggette a budget le seguenti unità d'offerta sociosanitarie:

- Residenze Sanitario Assistenziali per Anziani (RSA)
- Residenze Sanitario Assistenziali per Disabili (RSD)
- Centri Diurni Integrati per Anziani (CDI)
- Centri Diurni per Disabili (CDD)
- Comunità Socio Sanitarie per Disabili (CSS), attraverso voucher di lunga assistenza
- Hospice
- Strutture di Riabilitazione extra-ospedaliera
- Cure Intermedie (ex RIA residenziale adulti e post acuti)
- Servizi residenziali e semiresidenziali dell'area dipendenze
- Servizi multidisciplinari integrati (SMI) dell'area dipendenze
- Consultori familiari privati.

L'assegnazione del Budget e la contrattualizzazione avverrà in stretta coerenza con quanto stabilito dalla DGR delle regole del servizio sociosanitario per l'anno 2016 e il correlato Decreto regionale di assegnazione n. 1189 del 22.02.2016.

Per quanto riguarda l'ADI, si conferma il modello attuale basato sui voucher, con un accesso attraverso la valutazione multidimensionale del bisogno. Il rispetto del tetto delle risorse è perseguito assicurando l'appropriatezza dei voucher erogati a seguito della valutazione multidimensionale del bisogno per l'accesso alle prestazioni e attraverso il monitoraggio e controllo periodico della spesa attraverso il flusso FE

2.5 Rete per la prevenzione e cura delle dipendenze

Dopo i profondi cambiamenti che hanno finora caratterizzato l'agire preventivo e il consolidamento dei rapporti di collaborazione con le reti provinciali e locali, si tratta ora di traghettare il sistema all'interno dei nuovi scenari organizzativi previsti dalla Legge di riforma sanitaria regionale.
Nell'ultimo decennio lo scenario che ha caratterizzato l'area della prevenzione delle dipendenze è profondamente cambiato sia a livello regionale, sia localmente. Conseguentemente, l'operatività che ha caratterizzato tutta l'area prevenzione dipendenze in provincia di Bergamo si è radicalmente trasformata da tanti punti di vista:

- si è passati da una modalità di intervento esclusivamente basata sulle richieste provenienti dal territorio, ad una programmazione biennale dell'attività a livello dipartimentale, coerente con l'analisi dei bisogni e con interventi aderenti alle evidenze di efficacia, condivisa con altri soggetti della rete e maggiormente omogenea sul territorio provinciale;
- sempre maggior attenzione è stata posta alla coerenza con le Linee Guida Regionali e alla valutazione gli interventi;

RI.S.C.R.I.B.A.

- il Dipartimento Dipendenze ha assunto una funzione di supporto, sempre più riconosciuta, per i diversi soggetti della rete, generando un'implementazione della rete dei soggetti coinvolti a livello provinciale e l'aumento delle collaborazioni in atto;
- è notevolmente aumentato l'investimento su quest'area, con un crescente investimento delle risorse dedicate; la costituzione (giugno 2013) dell'U.S. "Prevenzione e interventi di prossimità", con funzioni di programmazione, coordinamento e realizzazione degli interventi preventivi su tutta la provincia, anche attraverso l'attività dell'equipe prevenzione (costituita da 10 operatori delle diverse sedi SerT e dell'US Prevenzione stessa).

Come si può notare dalla mappa seguente la rete della prevenzione è ricca e complessa e ha dato origine, tra le altre cose ai tre tavoli istituzionali: Commissione Prevenzione (Comitato Rete Locale Prevenzione), Tavolo Notti in sicurezza Tavolo Prevenzione GAP.[1]

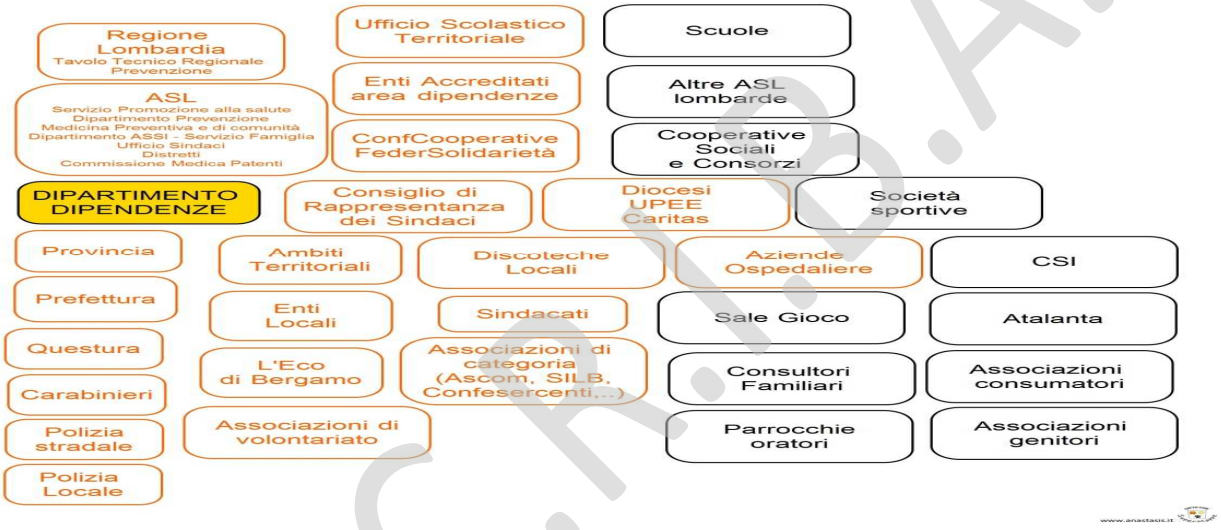

Fonte: Osservatorio delle Dipendenze/ASL di Bergamo

Fino al 2015, il compito di mantenere attivi i rapporti di collaborazione con la rete era in capo al Dipartimento Dipendenze dell'ASL di Bergamo. Da gennaio 2016, con l'applicazione della LR23/2015, tale compito diviene una delle funzioni proprie dell'ATS che adatta la composizione degli organi di coordinamento ai nuovi assetti organizzativi previsti dalla citata legge, integrandoli con referenti delle tre ASST della provincia di Bergamo e individuando le modalità organizzative più idonee a garantire la continuità nella realizzazione degli interventi preventivi.

La rete della cura delle dipendenze a livello provinciale ha subito negli anni diversi cambiamenti sia sul

[1] Per ogni ulteriore approfondimento o informazione sui dati di attività, sugli interventi attuati, la tipologia, i target raggiunti, la distribuzione territoriale, si rimanda al Report 06/2014 "*2004-2013: 10 Anni di prevenzione Dal Progetto Re–ligo alla Commissione Prevenzione*" scaricabile dal seguente link http://www.asl.bergamo.it/servizi/Menu/dinamica.aspx?idArea=16864&idCat=19023&ID=20244

RI.S.C.R.I.B.A.

piano della domanda (in termini quantitativi e qualitativi) sia in relazione ai nuovi bisogni e allaerisorse presenti[2]. Il 2016 vedrà un' ulteriore implementazione e diversificazione dell'offerta con l'inserimento tra i Servizi accreditati delle Unità d'Offerta a Bassa Intensità Assistenziale, esito positivo delle sperimentazioni ex DGR 3239/2012 e provvedimenti successivi. Nel 2016 la rete dell'offerta di cura ambulatoriale e residenziale o semiresidenziale dell'ATS Bergamo vede presenti tutte le tipologie di offerta accreditate a livello regionale. Nello specifico essa risulta così rappresentata:

Servizi Residenziali e semiresidenziali accreditati

	DISTRETTO PAPA GIOVANNI XXIII		**DISTRETTO ASST BERGAMO EST**		**DISTRETTO ASST BG OVEST**		**Totale ATS Bergamo**	
Tipologia	n. strutture	n. posti	n. strutture	n. posti	n. strutture	n. posti	n. strutture	n. posti
Terapeutico riabilitativo residenziale			4	76	6	124	10	200
Modulo pronta accoglienza residenziale					3	20	3	20
Bassa Intensità Assistenziale[3]	7	29			4	19	11	48
Modulo specialistico Comorbilità psichiatrica residenziale					2	13	2	13
Pedagogico riabilitativo semiresidenziale					1	13	1	13
Pedagogico riabilitativa residenziale	1	10					1	10
Specialistica alcol e polidipendenti residenziale	1	13					1	13
Specialistica per nuclei familiari residenziale			1	20			1	20

2 Si rimanda per ogni approfondimento in merito ai report dell'Osservatorio delle dipendenze di questa ASL riferiti in particolare a: Dati attività SerT, dei Servizi Privati Accreditati e Rete dell'offerta in nell'area delle Dipendenze patologiche in provincia di Bergamo scaricabili al link http://www.asl.bergamo.it/servizi/Menu/dinamica.aspx?idArea=16864&idCat=19023&ID=20244

3 Tre già accreditate e 8 in corso di accreditamento.

RL S.C.R.I.B.A.

Terapeutico riabilitativo semiresidenziale			1	10			1	10
Modulo specialistico alcol e polidipendenti residenziale			1	6			1	6
Totale strutture ATS Bergamo	**9**		**7**		**16**		**32**	
Totale posti ATS Bergamo		**52**		**112**		**189**		**353**

Fonte: Osservatorio delle Dipendenze/ASL di Bergamo

Servizi ambulatoriali pubblici e privati accreditati

SERT/SMI	DISTRETTO PAPA GIOVANNI XXIII	DISTRETTO BERGAMO EST	DISTRETTO BG OVEST	Totale ATS Bergamo
SerT	**1**[4]	**2**	**3**	**7**
SMI			**1**	
n. utenti 2015	**2.687**	**1.276**	**3.230**[5]	**6.968**
n. operatori (assegnazioni anno 2015)	**39.6**	**18.8**	**40.2**[6]	**98.6**
n. utenti/operatore 2015	**67.8**	**67.9**	**80.3**	**70.7**

Fonte: Osservatorio delle Dipendenze/ASL di Bergamo

	DISTRETTO PAPA GIOVANNI XXIII	DISTRETTO BERGAMO EST	DISTRETTO BG OVEST	Totale ATS Bergamo
RESIDENTI	247.544	387.233	474.076	1.108.853
n. utenti residenti/n. residenti*10.000	55.5	56.9	55.8	56.1
RESIDENTI/OPERATORI	**6.264**[7]	**20.598**	**11.793**	**11.246**

4 SerT Carcere (US SerT in capo come accreditamento al SerT di Bergamo)
5 di cui 885 utenti SMI
6 Di cui 7,1 teste equivalenti in capo allo SMI

RL S.C.R.I.B.A.

325 - Agenzia di Tutela della Salute

Fonte: Osservatorio delle Dipendenze/ASL di Bergamo

Come si rileva dalle tabelle sopra riportate la rete territoriale dei servizi pubblici e privati accreditati nell'Area delle Dipendenze nel territorio dell'ATS di Bergamo è ricca e articolata e vede la presenza di tutte le tipologie di servizi accreditati a livello regionale. Per quanto riguarda i Servizi ambulatoriali il rapporto tra residenti e numero di operatori (parametro utilizzato per parametrare l'offerta sui tre territori) segnala una situazione di "carenza" nel territorio del Distretto Bergamo Est (1 operatore ogni 20.598 residenti contro una media provinciale di un operatore ogni 11.246 residenti). Per quanto concerne i Servizi residenziali e semiresidenziali si segnala l'assenza di Servizi a Bassa Intensità Assistenziale sul territorio dell'ASST Bergamo Est (l'Ente che aveva aderito alla sperimentazione sull'area cronicità ex 3239/201 e che disponeva su quel territorio di tre unità con 6 posti non ha presentato la SCIA). Non essendo vincolante e a volte neppure opportuno usufruire di un'offerta ubicata nel territorio di residenza ciò consente di ricorrere ad altre UdO provinciali della stessa tipologia o presenti in zone limitrofe (es. Valle Camonica), vedendo comunque soddisfatta la domanda. E' bene evidenziare inoltre come la rete con cui i Servizi dell'area della cura delle dipendenze patologiche si interfacciano nello svolgimento dell'attività sia composta da molti atri soggetti ed sia divenuta negli anni sempre più ricca, articolata e complessa, come di seguito evidenziato.

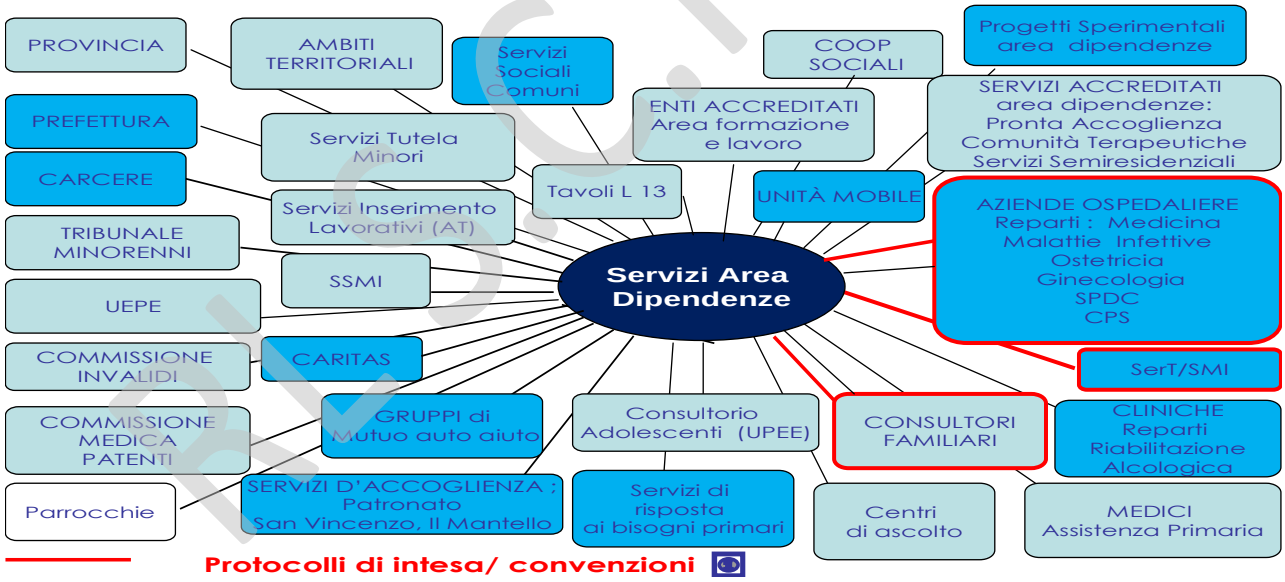

Fonte: Osservatorio delle Dipendenze/ASL di Bergamo

Il mantenimento e l'implementazione della stessa garantiscono l'attuazione di percorsi di continuità

7 Nel calcolo del rapporto residenti operatori ai 247.544 residenti effettivi sono stati aggiunti i 492 soggetti non residenti del territorio dell'ASST PGXXIII trattati in Carere dal SerT di Bergamo

assistenziale con miglior *out come* sui trattamenti attuati dai Servizi stessi, siano essi ambulatoriali, residenziali o semiresidenziali.

BILANCIO SANITARIO 2016 (EX GESTIONE ASSI)

Fabbisogno Budget di produzione 2016

Nelle tabella seguente si è ritenuto necessario esplicitare il fabbisogno di risorse, stimato per la produzione dell'anno 2016, declinato per tipologia di UdO

tipologia udo	Produzione a budget 2016 Assegnazione decreto	NECESSITA' PER BUDGET ANNO 2016 (stima al 23/02/2016 utilizzando dati FE non definitivi, saturazione e tariffa media anno 2015)	DIFFERENZA	NOTE
ADI	**12.713.000,00**	**13.500.000,00**	**- 787.000,00**	L'assegnazione regionale 2016 riconosce solo la produzione 2015 posta in capo al FSR 2015. Pertanto non tiene conto dei costi 2015 posti in capo alla DGR 2655 e al FNA 2008/2009 (circa 770.000 euro)
CDI		4.735.190,00		
CDD		6.529.663,00		
CSS		913.503,00		
TOTALE ASSEGNAZIONE CDI CDD CSS	**11.937.000,00**	**12.178.356,00**	**- 241.356,00**	incremento saturazione posti
Dipendenze	6.570.000,00	6.098.698,00		
Dipendenze Fuori regione		611.517,00		stima al 23/02/2016
Dipendenze udo bassa intensità assis	534.000,00	534.000,00		
TOTALE DIPENDENZE	**7.104.000,00**	**7.244.215,00**	**- 140.215,00**	
Riabilitazione		16.164.568,19		produzione 2015
Riabilitazione fuori reg		84.577,08		produzione 2015
TOT RIABILITAZIONE	**16.000.000,00**	**16.249.145,00**	**- 249.145,00**	
RSA	80.966.000,00	79.961.228,00		
RSA nuovi posti a contratto dal 31/10/2015		1.651.120,00		stima nuovi posti RSA utilizzando saturazione e tariffa media ASL BG anno 2015
TOT RSA	**80.966.000,00**	**81.612.348,00**	**- 646.348,00**	incremento saturazione p.l. + nuovi pl a contratto 2015
RSD	13.833.000,00	14.212.104,00	**- 379.104,00**	incremento saturazione pl e rinuncia da parte della RSD di Serina alla prosecuzione delle misure ex DGR 116/2013 (+5 posti dal 1/1/2016)
Hospice	2.853.000,00	2.853.000,00		
SMI	447.000,00	603.468,51	**- 156.468,51**	produzione 2015
Consultori Familiari	2.290.000,00	2.385.665,00	**- 95.665,00**	stima anno 2015 al 30/11/2015. In attesa dati di valorizzazione definitivi anno 2015
TOTALE	**148.143.000,00**	**150.838.301,51**	**- 2.695.301,51**	

Osservazioni al Budget provvisorio attribuito per l'anno 2016

Di seguito vengono esplicitate alcune specifiche criticità che si ritiene necessario portare all'attenzione del superiore livello regionale perché se ne possa tenere conto in sede di assegnazione definitiva:

- ADI

RL S.C.R.I.B.A.

Nello specifico, l'ADI presenta ulteriori criticità legate alla assegnazione alle ASST delle risorse precedentemente dedicate alla c.d. "Gestione diretta", con conseguente decurtazione dell'importo dal budget aziendale ATS. Al fine di garantire comunque la continuità di azione e nelle more dell'assegnazione regionale 2016, sul finire dell'esercizio 2015 l'ASL aveva provveduto a rinnovare sino al 30 giugno 2016 gli incarichi di lavoro somministrato di personale adibito ai CEAD e ai servizi centrali e sino al 31 marzo 2016 le convenzioni in atto con le AAOO e con AVIS, facendo gravare tale costi sul Bilancio ASSI-Gestione diretta ADI. Inoltre gravavano storicamente sul Bilancio ASSI-Gestione diretta ADI i costi per beni e servizi ascrivibili a tale attività, fra cui il contratto di manutenzione con la software house fornitrice degli applicativi gestionali ADI (applicativi cui sono stati aggiunti nel 2014 e 2015 moduli per la gestione delle "misure" ex DGR 816 e 2942).

In tale quadro è opportuno ipotizzare meccanismi di compensazione e/o rimborso fra ATS e ASST, trattandosi di costi prevalentemente in capo ad attività, funzioni e personale già attrbuiti o in via di attribuzione alle ASST.

- UDO A BASSA INTENSITA' DIPENDENZE

Le regole di sistema 2016 (già prefigurate nella DGR 4086/2015) prevedono l'accreditamento e la contrattualizzazione nel corso del 2016 di tali UdO (in uscita dalla sperimentazione ex DGR 4086) e la garanzia della continuità assistenziale nelle more del completamento del processo di accreditamento e contrattualizzazione. Al momento, tuttavia, la documentazione sinora emanata ai fine della redazione del BPE 2016 non contiene indicazioni né risorse riferite alla gestione del periodo intercorrente fra il 1 gennaio 2016 e la data di effettiva contrattualizzazione. Poiché le risorse assegnate a budget per la contrattualizzazione di tali UdO sembrano commisurate alla copertura dell'intero esercizio, si ipotizza la possibilità di far ricorso a tali risorse anche per la copertura del periodo di transizione.

- BILANCIO GESTIONE SOCIALE

Si segnala la permanenza in capo a tale bilancio di cospicue risorse residue e non impiegate, a suo tempo assegnate per la sperimentazione del Fattore Famiglia Lombardo. Poiché tale sperimentazione è venuta meno a seguito dell'emanazione del c.d. ISEE nazionale, si auspica l'assenso regionale ad un diverso utilizzo concordato (fatta salva l'eventuale formalizzazione degli atti conseguenti).

3 Gestione organizzativa e strategica dell'esercizio

Prevenzione

*1.*PREVENZIONE E DIAGNOSI PRECOCE DELLE MALATTIE CRONICHE NON TRASMISSIBILI (MCNT)

1.1 Promozione di stili di vita sani e ambienti favorevoli alla salute

(in collaborazione con il Servizio Promozione della Salute - Direzione Sanitaria)

R.L.S.C.R.I.B.A.

325 - Agenzia di Tutela della Salute

La Regione Europea dell'OMS presenta il più alto carico di MCNT a livello mondiale. Due gruppi di malattie (patologie cardiovascolari e cancro) causano quasi i tre quarti della mortalità nella Regione e tre principali gruppi di malattie (patologie cardiovascolari, cancro e disturbi mentali) costituiscono più della metà del carico di malattia misurato in "DALYs" (anni di vita vissuti in condizioni di disabilità o persi a causa di una malattia).

L'obiettivo strategico definito per l'anno 2016, in coerenza anche alle indicazioni contenute nel PNP 2014-2018, è di promuovere stili di vita sani e ambienti favorevoli alla salute anche al fine di prevenire patologie non trasmissibili (cronico degenerative) che hanno in comune fattori di rischio comportamentali modificabili (scorretta alimentazione, sedentarietà, tabagismo), attraverso le seguenti principali azioni:

1) *Attuazione di interventi di promozione attività fisica*

- Incrementare i "piedibus" e i "gruppi di cammino" attivi sul territorio.
- Promuovere i gruppi di cammino a favore dei pazienti delle diabetologie degli ospedali attraverso una iniziativa di sensibilizzazione, anche mediante opuscoli informativi condivisi con i diabetologi.
- Mantenere attivi i contatti con i camminatori e i conduttori programmando incontri periodici, continuando la pubblicazione trimestrale del notiziario "Novità in cammino" e l'organizzazione di almeno 3 raduni provinciali.
- Promuovere percorsi sperimentali con i gruppi di cammino di prevenzione del decadimento cognitivo.
- Sperimentazione in almeno un comune di un progetto di integrazione tra gruppi di cammino e Piedibus.
- Promuovere l'inserimento curriculare dell'educazione al movimento: offerta alle scuole dei percorsi contenuti nel programma "Mi muovo, sto bene".
- Promuovere la campagna "Scale per la salute".
- Promuovere l'attività sportiva.

2) Riduzione di fattori di rischio (obesità, sedentarietà, tabagismo) in gruppi di popolazione adulta

- Realizzare programmi di promozione di stili di vita salubri (WHP) in diverse imprese bergamasche (collaborazione a obiettivo gestito dal Servizio Promozione della Salute - Direzione Sanitaria).

3) *"Scuole che promuovono salute"*

a) Incrementare la **rete delle scuole che promuovono salute**, in linea con le indicazioni

RL S.C.R.I.B.A.

regionali e collaborando con l'Ufficio Scolastico Territoriale (UST) di Bergamo.

b) Favorire la partecipazione delle scuole appartenenti alla rete, a percorsi di definizione e diffusione di buone prassi per la salute nelle scuole.

c) Mantenimento ed eventuale arruolamento di nuove scuole ai progetti formativi "Life Skill Training" e "Peer education".

d) Progettazione, promozione e sperimentazione dell'**Inserimento Curricolare della Sicurezza nei programmi delle scuole** di ogni ordine e grado.

- Su indicazione della Regione Lombardia il Servizio PSAL supporta gli insegnanti delle scuole della provincia nel realizzare progetti di inserimento della sicurezza nei programmi delle varie discipline, sia collaborando alla docenza – tutoraggio - monitoraggio dei corsi organizzati dalla Regione, sia partecipando ai successivi gruppi di lavoro locali in qualità di esperti della materia. Si sta avviando la fase di ideazione dei percorsi e del materiale didattico con 3 istituti scolastici di secondo grado pilota, per poi passare ad una fase di didattica sperimentale da parte degli insegnanti. E' un progetto di "formazione dei formatori", in rete tra ASL, Regione, Eupolis, Uffici Scolastici Regionale e Territoriale, Istituti scolastici, Università, INAIL.

- Promuovere l'inserimento curriculare della prevenzione del tabagismo: offerta alle scuole dei percorsi contenuti nel programma regionale "Liberi dal fumo"; Supporto alle scuole nella predisposizione e attuazione di policy sul fumo.

- Promuovere la prevenzione degli infortuni domestici attraverso azioni mirate nelle scuole e negli incontri di formazione con gli insegnanti.

4) Healthy Cities: Città sane

- Partecipazione alla definizione ed alla gestione del progetto "Città sane", collaborando con il Servizio di Promozione della Salute della Direzione Sanitaria.

5) Promozione dell'allattamento materno

- Presentazione alle scuole dell'infanzia e asili nido (bambini, genitori e insegnanti) di un percorso curricolare sperimentato lo scorso anno, in collaborazione in coerenza con i requisiti di Comunità amica dei bambini UNICEF.

6) Partecipazione al sistema di sorveglianza PASSI secondo il protocollo nazionale.

7) Revisione e aggiornamento del sito ATS di Bergamo per quanto di competenza.

1.2 Nutrizione (sorveglianza e sicurezza nutrizionale)

R.L.S.C.R.I.B.A.

325 - Agenzia di Tutela della Salute

1)Progetto di Sorveglianza nutrizionale "OKKIO ALLA SALUTE"

Progetto di sorveglianza nutrizionale coordinato dall'Istituto Superiore di Sanità (raccolta di dati sulla prevalenza di obesità e soprappeso, sulle abitudini alimentari e sulla pratica dell'attività fisica nei bambini della scuola primaria): L'indagine che ha una frequenza biennale, nel 2016 si svolgerà su campione provinciale nei mesi di aprile e maggio, con inserimento dei dati raccolti nel data base fornito dall'Istituto Superiore di sanità entro giugno 2016.

Vigilanza Nutrizionale nelle ristorazioni scolastiche

Proseguimento dell'attività di verifica della corretta applicazione del protocollo per richieste di diete speciali da parte:

- dei Comuni con servizio di ristorazione scolastica,
- delle scuole materne private.

Verifica della corretta applicazione delle linee di indirizzo nutrizionale negli asili nidi e micronidi della provincia con specifico riferimento alla quantità di cibo servito.

Progetto per la "riduzione degli scarti alimentari"nelle ristorazioni scolastiche e per il recupero di cibo ai fini assistenziali

- Elaborazione e invio dei dati specifici a tutti i Comuni che hanno partecipato al monitoraggio dello scarto alimentare nella mensa scolastica a marzo 2015.
- Per le amministrazioni comunali con situazioni critiche (scarto maggiore del 30% dei pasti serviti) o che ne fanno richiesta, Proposta e sostegno organizzativo di iniziative per ridurre lo spreco di cibo già distribuito ai bambini e non consumato nelle mense scolastiche e per il recupero a fini assistenziali.
- Prosecuzione delle fasi preparatorie finalizzate all'avvio del progetto con i Comuni di Trescore Balneario, Villa di Serio, Pontirolo, Ponte San Pietro, Cividate al Piano, Costa Volpino, Ranica, Villongo, Mornico Al Serio.
- Prosecuzione del progetto nei comuni di Curno, Brusaporto e Calusco d'Adda con verifica dell'efficacia sul consumo del pasto da parte dei bambini e sull'entità dello spreco.

2)Progetto formativo per animatori di cucina sana (Cooking Leader)

Nel 2015 è stato effettuato un percorso teorico-pratico per formare degli animatori di cucina sana (cooking leader). Durante il corso sono state fornite le conoscenze pratiche per poter trasferire ad altre

R.L.S.C.R.I.B.A.

persone gli elementi base per cucinare quotidianamente in modo semplice, sano e gustoso rispettando i contenuti delle Linee guida per una sana alimentazione dell'INRAN. Nel 2016 alcuni di questi cooking leader attiveranno con il supporto del Servizio Igiene della Nutrizione, un gruppo di cucina sana nel loro Comune coinvolgendo i partecipanti ai Gruppi di cammino e i loro concittadini, diffondendo a cascata l'utilizzo regolare di alimenti protettivi per la salute nella preparazione dei pasti.

1.3 Promozione dell'attività sportiva

Collaborazione all'introduzione **del "Libretto Sanitario Elettronico dello Sportivo",** strumento che permetterà di monitorare su tutto il territorio regionale l'andamento della Certificazione per l'idoneità alla pratica sportiva agonistica. Si garantirà, conseguentemente, la collaborazione nella elaborazione ed implementazione del Libretto Sanitario Elettronico dello Sportivo e della relativa Banca Dati.

Si collaborerà all'incentivazione dell'attività fisica sensibilizzando e promovendo l'attività sportiva nell'età giovanile in raccordo con Istituti scolastici **e promuovendo l'attività motoria "dolce " nella popolazione anziana.**

1.4 Screening Oncologici

La diagnosi precoce di tumori e/o delle lesioni pretumorali, mediante programmi di screening oncologico, si è dimostrata efficace, attraverso evidenze scientifiche, per alcune patologie tumorali quali: il tumore al colon retto, il tumore alla cervice uterina ed il cancro alla mammella. Questi interventi di popolazione prevedono un invito attivo periodico della popolazione destinataria e un controllo di tutte le fasi del processo diagnostico e di cura che segue l'esecuzione del test di screening.

Per l'anno 2016, nell'ambito della prevenzione oncologia sono definiti i seguenti obiettivi:

1. **Screening mammografico:** estensione degli inviti $\geq$ 95% della popolazione target, con un tasso di adesione corretta > 60% (raggiunto) $\geq$70% (eccellenza). Si stimano inviti a 66.000 donne tra i 50 e i 69 anni con oltre 45.000 mammografie di screening.

2. **Screening dei tumori del colon retto:** estensione degli inviti $\geq$ 95% della popolazione target, con un tasso di adesione corretta > 45% (raggiunto) o > 55% (eccellenza). Si stimano inviti a 130.000 persone tra i 50 e i 69 anni con 70.000 test di screening.

3. **Prevenzione del carcinoma della cervice uterina**: verrà mantenuta la chiamata attiva per pap test delle donne (25 – 29 anni) per le quali non è possibile identificare una relativa prestazione nei flussi 28SAN e 13 FAM nei tre anni precedenti, con cadenza triennale (da database "pap test" risultano 22.449 donne da arruolare nello screening citologico nel triennio 2014-2016). Si continuerà nella semplificazione dell'accesso alle prestazioni; si garantiranno controlli relativi alla corretta rendicontazione degli esami citologici, si manterrà la razionalizzazione dei centri di lettura ed il controllo sull'appropriatezza prescrittiva del test

R.L.S.C.R.I.B.A.

ricerca dell'HPV (circolare 5/San 2010).

1.5 Screening Cardio-Vascolare: progetto "Cardio 50"

La nostra ASL ha aderito al progetto CCM coordinato dalla Regione veneto denominato "cardio 50" per la prevenzione delle patologie cardiovascolari. Nel 2015 si è avviata e nel 2016 proseguirà l'attività progettuale, con il coinvolgimento dei cinque Settori di Prevenzione; verranno invitati almeno 3.500 assistiti, nati nel 1964. l'obiettivo è di raggiungere un'adesione del 40% (1.400 persone). Si procederà alla compilazione di una scheda individuale per la registrazione dei parametri di glicemia e colesterolemia, saranno misurati i valori della pressione arteriosa, della circonferenza addominale, e si analizzeranno i comportamenti a rischio: sedentarietà, abitudine al fumo, il consumo eccessivo di alcool, e abitudini alimentari scorrette.

Si intende, aumentare le conoscenze e la percezione del rischio, diffondere l'adesione a stili di vita sani. Qualora si evidenziasse una condizione di rischio, saranno proposte soluzioni per modificare lo stile di vita: corsi nutrizionali, gruppi cammino e corsi per smettere di fumare. Nell'eventualità di parametri chimico-clinici alterati, il cittadino sarà inviato al proprio Medico di Assistenza Primaria (medico curante) per una valutazione più approfondita e per le cure eventualmente necessarie. Ad ogni persona che aderirà allo screening cardiovascolare sarà, inoltre, consegnato materiale informativo sulla prevenzione delle patologie cardiovascolari e sulle attività di prevenzione offerte dall'ASL.

Dal 2016, oltre al raggiungimento delle 1.400 persone arruolate, ai fini della valutazione del rischio cardiovascolare, **si seguirà la popolazione con comportamenti a rischio e parametri della norma – circa il 30% degli arruolati - a distanza di 6 mesi dalla prima visita, per stimare l'impatto dello screening cardiovascolare sulle modifiche degli stili di vita per la conservazione dello stato di salute.**

2.SORVEGLIANZA, PREVENZIONE E CONTROLLO DELLE MALATTIE INFETTIVE

2.1 Sorveglianza e controllo malattie infettive

Per il 2016 viene confermata l'attuazione delle attività preventive ritenute prioritarie secondo i dati epidemiologici e delle azioni previste dai Piani nazionali e regionali. Si continuerà a garantire sia l'informatizzazione dei dati relativi alle segnalazioni di Malattie Infettive diffusive in MAINF, sistema informativo regionale, sia i requisiti di qualità previsti per la sua corretta gestione. Tale strumento risulta fondamentale sia per quantificare l'incidenza delle Infezioni notificabili in ambito provinciale, sia anche per valutare l'impatto degli interventi di prevenzione e la conoscenza epidemiologica del territorio. Anche i requisiti di qualità richiesti dalla Regione Lombardia in merito al corretto inserimento dei dati in MAINF e utilizzati per la valutazione delle performaces saranno monitorati e garantiti.

2.1.1 Piano di Eliminazione del MORBILLO e della ROSOLIA congenita

Proseguirà l'applicazione del Piano nazionale e regionale sia attraverso l'offerta vaccinale alle categorie

RL S.C.R.I.B.A.

previste, sia con la sorveglianza dei contatti dei casi segnalati. In questi ultimi anni l'incidenza del morbillo nella nostra provincia si è mantenuta molto bassa e non sono stati registrati casi di rosolia congenita, confermando per quest'ultima patologia una incidenza pari a < 1 caso /100.000 nati vivi. Anche nel corso del 2015 l'incidenza dei casi è stata molto contenuta.

2.1.2 Malattie invasive batteriche

Si provvederà ad attuare l'offerta vaccinale alle categorie a rischio- infanzia ed anziani con gravi disabilità-, come previsto dalle indicazioni regionali, in collaborazione con le ASST territoriali.

La disponibilità di vaccini specifici per questa tipologia di infezioni- Stafilococco Pneumoniae, Neisseria Meningitidis ed Haemophilus influenzae b- rappresenta un fondamentale strumento per la riduzione dei casi di malattia ad essi correlati. Continuerà inoltre l'impegno affinchè i Laboratori di Microbiologia provvedano a garantire la diagnosi eziologica specifica e la tipizzazione dei ceppi. Questo monitoraggio è di fondamentale ausilio per la valutazione dell'efficacia delle vaccinazioni e per misurare l'impatto delle stesse sul controllo della circolazione dei sierotipi.

2.1.3 Malattie a Trasmissione Sessuale (MTS)

Si manterrà il potenziamento degli ambulatori per le Malattie a Trasmissione Sessuale (MTS) con la collaborazione di associazioni anche del privato sociale presenti sul territorio provinciale. Attraverso il Tavolo Tecnico HIV, istituito dall'ASL, che vede la partecipazione di personale ospedaliero, di associazioni onlus e di Istituzioni quali la scuola ed i Comuni, verranno attuate campagne di informazione e di promozione del test per HIV- anche quello salivare- e per epatite A/B/C e sifilide. E' in programma la realizzazione di un progetto con la partecipazione dell'ambulatorio MTS dell'ASST Papa Giovanni per la sorveglianza di alcune MTS- in particolare HIV e Chlamydia Trachomatis – rivolto ai giovani. La scelta della sorveglianza dell'infezione da Chlamydia è suggerita dal fatto che trattasi di una infezione molto diffusa, scarsamente sintomatica, ma con conseguenze anche importanti a carico dell'apparato riproduttivo, specie femminile, causando sterilità permanente. L'accesso agli screening per MTS verrà mantenuto in forma anonima e gratuita.

2.1.4 Assistenza a malati affetti da HIV/AIDS

Si proseguirà il governo dell'assistenza sanitaria in strutture extraospedaliere convenzionate per malati di AIDS e sindromi correlate in regime di ricovero e di centri diurni.

Verrà attuata la vigilanza strutturale e gestionale sulle case alloggio , convenzionate con l'ATS(ex ASL).

Si continuerà a registrare l'attività nel programma regionale SOFIA. Tutte le case alloggio convenzionate

R.L.S.C.R.I.B.A.

con le ASL lombarde sono infatti autorizzate e tenute alla compilazione dei campi di competenza. Fanno eccezione le RSA per le quali alla registrazione dei dati provvede direttamente il Servizio di Prevenzione Epidemiologia Malattie Infettive (SPEMI). Lo stesso Servizio ha il compito di verificare i dati dei propri residenti, inseriti dalle strutture di assistenza extraterritoriale e procedere al completamento delle informazioni richieste.

2.1.5 Ambulatori per Viaggiatori internazionali

Si continuerà a garantire l'attività presso gli ambulatori del Viaggiatore Internazionale presenti nel territorio provinciale, anche con aperture straordinarie nei momenti di particolare afflusso. Verranno effettuati: l'immunizzazione attiva con l'offerta di vaccinazioni specifiche, il counselling, per l'adozione di comportamenti corretti, e indicazioni per la profilassi antimalarica, al fine di ridurre il rischio di malattie di importazione.

2.1.6 Sorveglianza della Malattia Tubercolare

Dal 2012 l'incidenza (numero di nuovi casi),nella nostra provincia, si è attestata a circa 10 casi x 100.000 ab.; oltre il 70% dei malati sono stranieri provenienti da aree endemiche. In collaborazione con la USC Malattie Infettive dell'Azienda Ospedaliera Papa Giovanni XXIII di Bergamo si continuerà a garantire la sorveglianza per la compliance terapeutica, in modo particolare per gli under 65aa. Si continuerà inoltre il monitoraggio, con la collaborazione del Laboratorio di Microbiologia dell'ASST Papa Giovanni, dell'accertamento colturale dei casi di TB polmonare ed identificazione dei ceppi.

2.1.7 Sorveglianza sanitaria emergenza profughi

Continueranno gli interventi di controllo e sorveglianza delle malattie infettive diffusive presso i centri di accoglienza presenti sul territorio provinciale a seguito del continuo afflusso di profughi provenienti dall'area del mediterraneo. In particolare sarà garantita l'assistenza sanitaria urgente in caso di necessità con la collaborazione degli ospedali territoriali, l'esecuzione di vaccinazioni previste dalle indicazioni ministeriali, la sorveglianza della malattia tubercolare, considerata la provenienza dai Paesi ad alta endemia per questa patologia, e la fornitura di farmaci per la cura e prevenzione della scabbia, quando necessario.

2.1.8 Emergenze infettive da Arbovirus

Si continuerà a garantire l'attenzione verso emergenze infettive a rischio di importazione, mantenendo una efficace e tempestiva rete di collaborazione sia con gli ospedali che con le altre strutture sanitarie territoriali.

R.L.S.C.R.I.B.A.

Saranno date indicazioni, in collaborazione con la Divisione di Malattie Infettive dell'HPG Papa Giovanni XXIII, ai MAP/PLS e ginecologi sulle misure da adottare per la sorveglianza ed il loro controllo.

Verranno inoltre implementate tutte le misure di sorveglianza e monitoraggio dei vettori responsabili della possibile trasmissione di queste forme virali.

2.1.9 Controllo delle infezioni nelle organizzazioni sanitarie

Continueranno gli incontri con le Direzioni Sanitarie delle Strutture pubbliche e private accreditate per la condivisione di linee guida relative alla sorveglianza e controllo delle principali infezioni legate all'assistenza.

Verranno programmati incontri con le Direzioni Sanitarie delle RSA per valutare la possibilità di mettere in atto azioni di monitoraggio per il contenimento della trasmissione di microorganismi.

Proseguirà inoltre la sorveglianza della Malattia di Chagas attraverso l'applicazione del "Protocollo provinciale per la prevenzione della trasmissione materno-fetale della malattia di Chagas", emesso dal Sistema Qualità Aziendale ASL BG in data 21.08.13 e distribuito a tutti gli ospedali territoriali, all'Ordine dei Medici di BG, ai MAP, PLS e a tutti i Ginecologi provinciali.

2.1.10 Sorveglianza malattie infettive in carcere

Continuerà il coordinamento delle attività di prevenzione e controllo sanitario presso la Casa Circondariale e l'Area Penale, in collaborazione con l'HPG Papa Giovanni XXIII, a cui la Regione ha demandato l'erogazione degli interventi con DGR n° 1132 del 20 ottobre 2011 "Protocollo d'intesa sull'applicazione del DDGS n. 14230 del 21.12.2009 "Linee di indirizzo regionali per la sanità penitenziaria in attuazione della DGR n. 8120 del 1.10.2008" e del DDGS n. 3040 del 26/03/2010 "Protocollo operativo per l'attuazione delle misure di prevenzione in ambito penitenziario".

2.1.11 Sorveglianza legionellosi in strutture sanitarie pubbliche e private convenzionate

Proseguirà l'attività di verifica delle azioni di controllo della legionella sugli impianti idrici e di condizionamento, messe in atto dalle Direzioni Sanitarie ospedaliere sulle proprie strutture.

Verranno inoltre eseguiti campionamenti di verifica sui punti critici della rete idrica sia in presenza di casi di malattia, sia in sua assenza.

2.2 Coperture vaccinali e Anagrafe vaccinale

Premesso che come da indicazioni regionali tutto il processo relativo alle vaccinazioni resta in capo all'ATS, come evidenziato nel Piano delle regole regionale, sarà necessario uno sforzo aggiuntivo per mantenere o incrementare le coperture vaccinali, considerato che negli ultimi tempi vi è stato un calo

R.L.S.C.R.I.B.A.

generalizzato delle stesse a livello nazionale e regionale. L'offerta vaccinale sarà modulata in base alle indicazioni regionali conseguenti alla riforma del sistema sanitario regionale. In particolare saranno implementate le azioni a supporto di un aumento delle vaccinazioni per appartenenti a categorie a rischio, e saranno organizzati momenti di formazione e informazione sugli indubbi vantaggi delle vaccinazioni, ovvero azioni di comunicazione ed informazioni alla popolazione.

Ci stiamo attivando per acquisire un nuovo software per la gestione delle vaccinazioni, già sperimentato con successo in altre realtà, in sostituzione di quello attualmente in uso, del tutto insoddisfacente: dovrebbe essere a regime nella seconda metà del 2016.

3. SALUTE E AMBIENTE

Per la programmazione 2016 si fa riferimento, oltre alla DGR Regole 2016 , tra l'altro, ai contenuti del Piano Nazionale Prevenzione (PNP) 2014–2018 che prevede il macro obiettivo: "Ridurre le esposizioni ambientali potenzialmente dannose per la salute", ed al Piano Regionale Prevenzione (PRP) 2015 – 2018 - P.10 PROGRAMMA: "INTEGRAZIONE SALUTE E AMBIENTE".

In coerenza con gli strumenti programmatici richiamati, la programmazione 2016 sarà quindi orientata a sviluppare e a rafforzare l'azione di progettazione e realizzazione di iniziative di prevenzione e promozione specifica nel campo Salute e Ambiente, soprattutto attraverso una stretta collaborazione in azioni integrate con altri soggetti ed Istituzioni, in particolare sui temi che seguono.

3.1 Procedimenti di Valutazione di Impatto Ambientale (VIA), di Valutazioni Ambientali Strategiche (VAS), di Autorizzazione Integrata Ambientale (AIA) e di Autorizzazione Unica Ambientale (AUA)

- Rafforzamento del ruolo dell'ASL ed in particolare del DIPS e del Servizio Epidemiologico per fornire il necessario supporto agli Enti e Autorità competenti in relazione alle analisi e alle valutazioni delle ricadute sulla salute della popolazione connesse con Piani, Programmi, Progetti ed Interventi che producono modificazioni del territorio e dell'ambiente. Definizione di strumenti efficaci per la stima degli impatti sulla salute all'interno delle procedure di VIA e di VAS: si intendono fornire indicazioni atte ad una adeguata conduzione delle valutazioni, a supporto delle decisioni che le Autorità Competenti devono assumere per la realizzazione di nuovi progetti, modifiche di impianti produttivi e/o opere infrastrutturali. Collaborazione con la Regione per la produzione di strumenti per la valutazione integrata di impatti sulla salute a supporto sia dei valutatori sia dei proponenti.

- Per il 2016 :collaborazione alla revisione DGR Linee guida VIA Capitolo Salute.

- Partecipazione ai lavori della **Commissione Istruttoria Regionale (CVIA),** ai fini delle valutazioni dei Progetti soggetti a VIA e a verifica di assoggettabilità a VIA e partecipazione alle Conferenze di Servizio (CdS) e attività correlate (sopralluoghi/verifiche).

RLS.C.R.I.B.A.

- Aggiornamento e consolidamento, anche mediante specifiche Istruzioni Operative, dei criteri e delle modalità procedurali relative ai percorsi istruttori ed analisi, valutazione ed espressione delle osservazioni relative alla componente "salute" degli Studi di Impatto Ambientale delle VIA, delle Valutazioni Ambientali Strategiche.

- Coinvolgimento, integrazione e supporto del Servizio Epidemiologico nei processi di analisi e valutazione.

- Realizzazione di eventi di formazione/aggiornamento per gli operatori incaricati delle istruttorie.

3.2 Progetto CCM 2013 Valutazione di Impatto sulla Salute (VIS). Linee Guida e strumenti per valutatori e proponenti

Continua la partecipazione con la U.O. Prevenzione (funzione di Coordinamento) - Regione Lombardia al **Progetto del Centro Controllo e prevenzione della Malattie (CCM):** "Supporto alla elaborazione delle linee guida sulla componente salute pubblica di un SIA nell'ambito della procedura di VIA". La DG Welfare, insieme all'ATS di Bergamo, partecipa (DGR X/2878/2014), anche ai fini del conseguimento del presente obiettivo, **al progetto "Tools for Health Impact Assessment Valutazione di Impatto sulla Salute (VIS) Linee Guida e strumenti per valutatori e proponenti"** del Programma 2013 del Centro Nazionale per il Controllo delle malattie (CCM). Tale progetto individua principi, metodologie e strumenti rivolti sia ai valutatori sia ai proponenti e persegue lo scopo di ottenere un prodotto applicabile a livello nazionale, riconosciuto quale atto di indirizzo per la conduzione della VIS in Italia. Per il 2016 : revisione DGR linee guida proponenti + partecipazione alla stesura e redazione di Linee guida per valutatori.

Risultano coinvolti, nel progetto, i seguenti attori: Regione Emilia Romagna (Servizio Sanità Pubblica Regionale capofila progetto), Regione Piemonte, Regione Lombardia, Regione Veneto, Regione Friuli Venezia Giulia, Regione Marche, Regione Umbria, Regione Puglia, Regione Sicilia, Provincia Autonoma di Trento, Istituto di Fisiologia Clinica del Centro Nazionale Ricerche (IFC- CNR di Pisa), Istituto Superiore di Sanità, Istituto Superiore per la Protezione e la Ricerca Ambientale (ISPRA).

3.3 Controlli sulle aziende che svolgono attività che impattano sull'ambiente: programma coordinato con ARPA

- Definizione del Protocollo d'intesa e di un Tavolo di coordinamento con ARPA.

- Monitoraggio stato di salute dei residenti in vicinanza dell'Aeroporto Orio al Serio.

- Approfondimenti sulla Valutazione dell'impatto sulla salute dei residenti in vicinanza dell'inceneritore Ecolombardia 4 di Filago e partecipazione alle conferenze di servizio per la procedura AIA.

- Collaborazione il Servizio Epidemiologico aziendale e con le ex ASL di Milano 2 e Monza Brianza, e

R.L.S.C.R.I.B.A.

rispettivi servizi epidemiologici, per l'indagine ai fini della valutazione dell'impatto sulla salute dei residenti nelle vicinanze dell'inceneritore di Trezzo sull'Adda (MI).

- Collaborazione con il Servizio Epidemiologico aziendale per Tavoli tecnici territoriali (Pontirolo, Isola Bergamasca, Tavernola Bergamasca, Italcementi di Calusco).

- Interventi congiunti con ARPA per il monitoraggio delle molestie e dei disturbi olfattivi (attualmente 3 episodi in monitoraggio).

3.4 Gestione maxiemergenze in sanità pubblica

1) Adozione dei Protocolli aggiornati relativi emergenze sanitarie (bioterrorismo, ecc.) ed efficientamento della Guardia Igienica, anche in esito ai lavori nel tavolo della Prefettura.

Nel corso del 2015 si è provveduto all'aggiornamento Obiettivi Sensibili (in ambito di Protezione e Difesa Civile). "Si sono testate le procedure e le istruzioni operative con la partecipazione ad una esercitazione effettuata in Aeroporto (novembre 2015): simulato incidente in fase di atterraggio con feriti in codice verde e necessità di supporto psicologico per vittime (feriti) e parenti; attivata la Guardia Igienica Permanente e gruppo Psicologi per le maxiemergenze.

Nel 2016 si continuerà nella verifica ed aggiornamento, in seno alla Prefettura delle procedure di intervento in materia di Radioprotezione:

- Procedure di emergenza per il trasporto di materiale radioattivo e fissile nel territorio della provincia di Bergamo;

- Piano di intervento per la messa in sicurezza in caso di rinvenimento o di sospetto di presenza di sorgenti orfane nel territorio della provincia di Bergamo.

2) Gestione di problematiche/emergenze di tipo ambientale che interessano le diverse matrici – acqua, aria e suolo - accertate e/o presunte che possono avere conseguenze sulla salute della popolazione, con particolare attenzione ai recettori più sensibili (bambini, anziani, soggetti con malattie croniche, come asma, BPCO, allergie, malattie cardiovascolari, anche attraverso lo sviluppo del Sistema Informativo della Prevenzione.

Attuazione PRP - P.10 PROGRAMMA: "INTEGRAZIONE SALUTE E AMBIENTE"

Principali scadenze già definite per l'anno 2016 Accordo ATS – ARPA (Non ancora definite le modalità) ARPA e per condivisione metodologie di valutazione dell'impatto sulla salute . Costituzione di tavoli di lavoro con ASL, CAV e UOOML.

3.5 Aziende a Rischio Incidente Rilevante (A.R.I.R.), controllo dell'urbanizzazione e attività in materia di Rischio Chimico (REACH/CLP)

RLS.C.R.I.B.A.

Attuazione PRP 2015-2018 - P.11 PROGRAMMA: "PIANO DEI CONTROLLI SULLE SOSTANZE CHIMICHE"

- Sensibilizzazione e supporto ai comuni per la stesura e l'approvazione dell'Elaborato Rischi di Incidente Rilevante (ERIR), in conformità alla DGR 11 luglio 2012 n. IX/3753 e per valutazione dei Piani Emergenze esterni ARIR.

- Realizzazione degli interventi di vigilanza e controllo, secondo le indicazioni quantitative definite nel piano regionale in attesa del Piano Controlli Nazionale (di norma 3 ispezioni ed un campionamento più eventuali attività su segnalazione).

3.6 Radioprotezione

- Radioprotezione industriale: verifica comunicazione di detenzione ed utilizzo sorgenti di radiazioni ionizzanti e controlli Aziende con sorgenti ad alta attività.

- Aggiornamento database sorgenti radioattive.

- Radioprotezione sanitaria: collaborazione su richiesta del Dipartimento PAC.

- Radioattività ambientale e degli alimenti (valutazione dei rapporti di prova su analisi effettuati da ARPA).

- Stima volumi di attività: valutazione di 200 comunicazioni di detenzione ed utilizzo di radiazioni; 10 pareri in ambito della Commissione per la Radioprotezione ed alla Prefettura e sopralluoghi presso strutture sanitarie per Risonanza Magnetica Nucleare; 50 valutazioni di rapporti di prova per gas Radon e per radioattività ambientale e degli alimenti.

3.7 Prevenzione rischi da gas RADON

- Supporto ai Comuni per l'inserimento nei Regolamenti Edilizi Comunali (REC) di norme tecniche specifiche per la prevenzione dell'esposizione al gas radon negli edifici, come da Circolare regionale e Decreto Regionale su Linee Guida prevenzione Radon del 21 dicembre 2011).

- Attività d'informazione sulla mappatura e sulle tecniche di risanamento nei confronti dei comuni, progettisti, associazioni: socializzazione dati e risultati, Distribuzione di opuscolo informativo per la popolazione e per i Progettisti e Tecnici Comunali.

Collaborazione con il Servizio di Prevenzione e Protezione aziendale per il monitoraggio del gas Radon nelle strutture ATS.

- Monitoraggio dell'adozione da parte dei Comuni delle linee guida Rischio radon (INDICATORE SENTINELLA): Adozione dell'indirizzo regionale da parte di almeno il 4% – 7 % - 10% dei Comuni nel periodo 2016 -2018.

R.L.S.C.R.I.B.A.

3.8 Criticità ambientali con possibili impatti sulla salute

Vengono definite criticità ambientali oltre i **siti contaminati**, le **falde inquinate** da sostanze chimiche e le aree a maggior rischio Radon (concentrazione gas radon >400 Bq/mc):

- Inceneritore Ecolombardia 4 Filago;
- Cementificio Italcementi di Calusco d'Adda;
- Cementificio SACCI Tavernola;
- Termovalorizzatore /inceneritore Rea di Dalmine;
- Aeroporto di Orio al Serio;
- Trattamento e recupero Rifiuti Ecologica di Pontirolo;
- Rimozione e smaltimento Amianto (Discariche):
    - es. discarica cemento amianto TEAM Cava Vailata di Treviglio;
    - progetto cava Sedrina Unicalce per discarica cemento amianto;
- ARIR (Aziende a rischio Incidente Rilevante);
- Rischio idrogeologico e Rischio sismico.

3.9 Molestie olfattive

Verranno gestite, congiuntamente con ARPA, le problematiche relative a molestie olfattive derivanti, specie in alcune aree ad alta intensità produttiva, da alcune aziende (fonderie, trattamento e recupero rifiuti, industrie chimiche, zootecniche, ecc…). Tra gli accertamenti da svolgere, verranno eseguite indagini olfattometriche e analisi con canister, a cura di ARPA, sulle quali l'ATS effettuerà valutazioni inerenti le ricadute sulla salute.

3.10 Siti Contaminati

- Aggiornamento e consolidamento, anche mediante specifiche Istruzioni operative, dei criteri e delle modalità procedurali relative ai percorsi istruttori di analisi, valutazione ed espressione delle osservazioni di competenza ASL nei processi di valutazione del rischio e dei progetti di bonifica dei siti inquinati, attività di supporto ai Comuni, Provincia e Regione.
- Realizzazione di eventi di formazione/aggiornamento per gli operatori incaricati delle istruttorie.
- Aggiornamento anagrafe siti contaminati e/o potenzialmente contaminati (complessivamente sono previsti 110-130 controlli).

R.L.S.C.R.I.B.A.

3.11 Contaminazioni acque di falda – aggiornamento 2016

La situazione delle acque destinate al consumo umano in provincia di Bergamo presenta ormai da alcuni anni delle criticità originate da pregresse situazioni di inquinamento delle falde, prevalentemente di tipo industriale, che necessitano di un attento e continuo monitoraggio, al fine di garantire i requisiti ed i livelli qualitativi stabiliti dal DLgs 31/2001. Nel corso dei controlli effettuati nel 2015 l'acqua potabile distribuita in rete ha evidenziato una nuova situazione di irregolarità in comune di Stezzano per superamento del parametro TETRACLOROETILENE. Sono stati inoltre rilevati un superamento del parametro NITRATI in comune di Covo nonché 54 non Conformità di carattere microbiologico, principalmente dovute alla superficialità e alla permeabilità del bacino di raccolta delle sorgenti montane.

1. Bassa Bergamasca

- Dimetridazolo, Carbamazepina, Metronidazolo: l'inquinamento interessa i Comuni di Treviglio, Caravaggio, Misano Gera d'Adda e Calvenzano; il monitoraggio prosegue anche nel 2016, la situazione dell'acqua distribuita in rete è stabilizzata con valori inferiori al limite di rilevabilità analitica, grazie alla presenza dei filtri a carboni attivi su tutti i pozzi acquedottistici dei comuni interessati;

- Solventi: è in atto un monitoraggio sull'acqua distribuita in rete nel territorio di Fara Gera d'Adda con frequenza bimestrale, l'acqua distribuita non ha evidenziato irregolarità per la presenza dei carboni attivi installati presso i pozzi comunali.

- Cromo: un primo inquinamento da Cromo esavalente che ha coinvolto alcuni pozzi di Treviglio è in fase di risoluzione; un secondo inquinamento, riscontrato a partire dal 2009, che coinvolge anche i Comuni di Arcene, Brignano Gera d'Adda, Caravaggio, Castel Rozzone, Lurano, Pognano è mantenuto monitorato; l'acqua distribuita in rete non ha evidenziato irregolarità.

- Nichel: la sua presenza è stata evidenziata nel territorio comunale di Treviglio. Poiché questo inquinante è presumibilmente presente nella zona industriale di Zingonia, e sebbene i valori riscontrati in rete rientrino attualmente nei limiti di legge, considerata la criticità che tale elemento può rappresentare, è stato deciso di monitorarne la presenza con cadenza semestrale su un punto rete di Treviglio e su un punto rete del comune di Arcene (posti idrogeologicamente a valle dell'origine dell'inquinamento).

- Arsenico e solventi: questi parametri vengono verificati su un punto rete del comune di Treviglio con frequenza quadrimestrale, in quanto il pozzo interessato è idrogeologicamente a valle di un sito inquinato. Il monitoraggio viene mantenuto sebbene in assenza di superamenti dei valori in rete.

- Triisopropilfosfato: prosegue la verifica periodica del TIP nel comune di Romano di Lombardia a seguito delle rilevazioni del 2009 (si tratta di un pozzo utilizzato nel periodo estivo), con frequenza

RL S.C.R.I.B.A.

semestrale.

- Diserbanti: viene mantenuto il monitoraggio per la ricerca dei diserbanti nei comuni di Arcene, Brignano Gera d'Adda, Caravaggio, Morengo, con frequenza semestrale.

2. Area Est Provincia

- Solventi: il problema è stato riscontrato nella rete del comune di Castelli Calepio (presenza di Tetracloroetilene); grazie ad un'attenta miscelazione delle acque il problema è stato superato ed il parametro pur essendo ancora rilevabile è sceso sotto il limite di legge di 10 ug/l; nel 2014 è stata riscontrata la presenza di solventi anche nella rete del comune di Predore: allo stato attuale le concentrazioni sono mantenute al di sotto del valore limite, escludendo il pozzo Locatelli e/o mediante una attenta miscelazione.

- Solventi, cromo totale e vanadio: nel 2014 è stata rilevata da ARPA la presenza di solventi, cromo totale e vanadio in un pozzo privato collocato nelle vicinanze del pozzo pubblico utilizzato nella rete idrica del comune di Telgate (sono in corso ulteriori accertamenti). Nelle acque distribuite ad uso potabile nel comune di Telgate non risulta tale contaminazione, tuttavia nel piano dei controlli sulle acque ad uso potabile è stata inserita nel 2015 anche la ricerca specifica dei suddetti parametri. Poiché il valore non ha mostrato oscillazioni o superamenti, nel 2016 non ne proseguirà la ricerca.

- Solventi, cromo e diserbanti: vengono monitorati nelle acque distribuite in rete nel comune di Bolgare (all'interno della fascia di rispetto di uno dei 2 pozzi di approvvigionamento della rete idrica è presente un'area ex industriale contaminata).

- Arsenico: questo metallo è stato rilevato nella rete del comune di Sarnico per la prima volta nel 2012 ed è sottoposto a monitoraggio periodico.

3. Isola Bergamasca e Valle Imagna e Valle Brembana

- Arsenico: A seguito degli interventi sulla rete di distribuzione locale si ritiene conclusa la necessità del monitoraggio del parametro arsenico nei comuni di Averara e Carona.

- Freon: continua il monitoraggio di questo inquinante, di cui non sono indicati limiti di legge e che è stato casualmente riscontrato nella rete dei comuni di Brembate e Capriate San Gervasio; le indagini non hanno individuato l'origine; il gestore mediante un trattamento di insufflazione di aria nel serbatoio di accumulo di Brembate ha ridotto la quantità dell'inquinante, che è tuttora presente anche se con valori in modesta ma costante diminuzione.

- Nel comune di Terno d'Isola è stato rilevato a partire dal 1995 un inquinamento da solventi; dopo interruzione della barriera idraulica nel 2010, gli inquinanti sono stati nuovamente riscontrati nel

R.L.S.C.R.I.B.A.

2012. Viene effettuato un monitoraggio sulle acque di rete del gruppo solventi con l'aggiunta della ricerca specifica di 1,1 dicloroetilene e, a partire dal primo semestre 2014, di 1,2 dicloroetilene.

4. Valle Seriana

- La problematica relativa alla contaminazione da Cromo nella falda di Gazzaniga ha subito degli sviluppi rappresentati in primo luogo dalla individuazione specifica del plume di contaminazione. Proseguono le azioni e gli interventi degli Enti volti alla definitiva bonifica. Le acque distribuite ad uso potabile non sono mai state contaminate, pertanto si escludono rischi per la salute pubblica dovuti al consumo sia di acqua che di alimenti locali; permane il provvedimento di divieto di uso di alcuni pozzi ad uso domestico presenti nell'area circostante (peraltro non autorizzati).

5. Area di Ciserano, Verdello, Verdellino e Stezzano

- Cromo: nella falda dei comuni di Ciserano, Verdello e Verdellino vengono effettuati controlli bimestrali e sono in corso interventi di bonifica;

- Solventi (Tricloroetilene e Tetracloroetilene): la loro presenza è stata riscontrata nella falda del comune di Stezzano, con evidenza di un superamento dei limiti nel 2011, nel 2013 e nel 2015; questi parametri vengono monitorati anche nel comune di Verdellino, e non hanno evidenziato superamenti dei limiti.

- Nichel e Cloroformio (Triclorometano): sono stati riscontrati nella falda del comune di Verdellino; l'acqua distribuita in rete viene sottoposta a controllo periodico a partire dal 2012, e non sono stati evidenziati superamenti dei limiti.

3.12 Prevenzione allergia da ambrosia

Si proseguirà, secondo le indicazioni regionali, l'azione di sensibilizzazione rivolta alle Amministrazioni Comunali per aiutare a capire la problematica della pianta Ambrosia (effetti sulla salute, azioni di prevenzione sul territorio).

3.13 Promozione comunicazione e formazione: impatti sulla salute e rischi ambientali

Attuazione PRP 2015-2018 - P.10 PROGRAMMA: "INTEGRAZIONE SALUTE E AMBIENTE"

Momenti di confronto e di apprendimento avvalendosi di strumenti e metodi tipici dell'approccio tossicologico per la valutazione del rischio per la salute umana (Risk Assessment - RA) e tramite approccio epidemiologico (Health Impact Assessment – HIA) al fine di affinare le capacità, degli operatori, di valutare le ricadute sulla salute delle trasformazioni territoriali e ambientali, delle esposizioni ad inquinanti (sia in fase emergenziale -esposizione acuta- sia per esposizioni continuative cumulative e prolungate -esposizione cronica-). Promozione, sensibilizzazione e comunicazione alla popolazione e per i MAP e PDF.

R.L.S.C.R.I.B.A.

Partecipazione alle azioni regionali di Promozione del corretto uso dei cellulari al target in età pediatrica e di Promozione sul corretto uso dell'eccessiva esposizione agli UV.

3.14 Collaborazioni in ambito di Epidemiologia Ambientale

1. Monitoraggio dati sanitari AEROPORTO Il Caravaggio - Orio al Serio.

2. Impegni per area Filago - Madone:

- Approfonimenti come da Rapporto inviato alla Procura non solo... (...studio sui ricoveri ed altri indicatori ante Ecolombardia , prima del 2000);
- Tavolo con le Aziende per area Filago – Madone (Caratterizzazione e riduzione dei rischi);
- Studio Istituto Mario Negri area Madone-Filago.

3. Impegni prossimi con Consorzio Isola Bergamasca (CIB):istituzione di un osservatorio epidemiologico-ambientale per l'Isola Bergamasca.

4. Impegni per Procedura VIA Italcementi.

5. Inquinamento atmosferico in provincia di Bergamo - provvedimenti emergenziali e contributo ATS.

6. Incontro propedeutico Gruppo di Miglioramento SMA.

7. Approfondimenti Delibera regionale su Revisione Linee Guida VIA - Capitolo Salute.

8. Linee guida ISPRA Agenzie ARPA su Valutazione Integrata di impatto ambientale e sanitario (VIIAS) e prossime Linee Guida VIS.

9. Aggiornamenti dati epidemiologici : Radon e tumori polmonari

4. IGIENE E SICUREZZA NEGLI AMBIENTI DI VITA

Le attività di prevenzione e controllo in materia di igiene e sicurezza negli ambienti di vita includono le prestazioni volte a tutelare la salute e la sicurezza della collettività da rischi infettivi, ambientali e correlati agli stili di vita.

Tali attività si esplicano attraverso interventi di vigilanza in ambienti aperti e confinati, di valutazione igienico-sanitaria degli strumenti di regolazione e pianificazione urbanistica, di tutela delle condizioni igieniche e di sicurezza di edifici ad

uso scolastico e ricreativo, di strutture destinate ad attività sanitaria e socio-sanitaria.

Attraverso azioni di supporto e collaborazione con altre istituzioni (Comuni e Prefettura in primis), vi è l'impegno concreto nella verifica di situazioni di marginalità (migranti, utenza debole e altri cittadini

R.L.S.C.R.I.B.A.

socialmente svantaggiati, aree degradate, ecc), orientando interventi di vigilanza e presidio per assicurare adeguati livelli di salute alle persone (sorveglianza sulle abitazioni con condizioni critiche di igiene e sicurezza, promozione della competenza circa i rischi di incidenti domestici, individuazione delle situazioni di pericolo). Inoltre, nell'ambito del processo di semplificazione amministrativa ed in coordinamento con SUAP comunali e Camera di Commercio, si provvede ad un'attività di supporto all'utenza, fornendo le indicazioni richieste in ordine alle più svariate tipologie di attività economica, dal comparto commerciale, a quello artigianale fino alle attività turistico-ricettive, alberghiere ed extralberghiere, sia mediante sportelli di assistenza che l'aggiornamento in progress di linee guida disponibili su sito web (www.ats-bg.it).

Non ultimo, attraverso il Servizio Disinfezione e Disinfestazione, si interviene, ove si renda necessario, con un'azione volta ad interrompere la catena di trasmissione di malattie infettive, nei casi di presenza di agenti infestanti (circa 1500 interventi/anno). In collaborazione con Amministrazioni Locali e Museo di Scienze Naturali di Bergamo, viene effettuata un'attività di informazione e sensibilizzazione della popolazione (attraverso conferenze e distribuzione di materiale informativo), il monitoraggio e il controllo delle zanzare della specie Aedes albopictus poichè l'infestante è presente in buona parte della provincia. E' mantenuta alta l'attenzione verso il graduale aumento dei casi di infezione dovuti ad artropodi provenienti da paesi extraeuropei (in particolare zecche), quali vettori di malattie endemiche nel nostro paese, e verso l'aumento delle segnalazioni di casi importati ed autoctoni di alcuni flavivirus molto diffusi nel mondo, tra cui la Dengue, la febbre Chikungunya, la malattia da virus West Nile e l'emergente Zika.

Per l'anno 2016 si prevede il mantenimento del numero dei controlli eseguiti nel 2015 (complessivi 5.760 controlli, privi del contributo determinato da risorse aggiuntive per l'attività di EXPO 2015), fatto salvo incrementi/riduzione del personale ed impiego di risorse per lo sviluppo di attività di promozione alla salute.

I controlli di vigilanza con ispezione effettuati sulla base della graduazione del rischio potranno avere (su stima 2015) la seguente distribuzione:

Livello di rischio Imprese/Strutture	**controlli con ispezione**
1 (Rischio Alto)	42
2	2.371
3	1.141
4	496
Totale	4.050

4.1 Piani di Governo del Territorio – VAS – Regolamenti

R.L.S.C.R.I.B.A.

Concorso, in fase istruttoria, nella formazione degli strumenti di governo del territorio in collaborazione con Comuni, Provincia e ARPA. Ad oggi sono 10 i Comuni che devono terminare i procedimenti, mentre si possono stimare una decina di istruttorie relative a varianti essendo trascorsi più di 5 anni dall'approvazione definitiva dei primi PGT.

L'ATS partecipa alla costruzione dei Piani di Governo del Territorio (PGT) attraverso la promozione di uno sviluppo sostenibile sia per gli aspetti socio economici che ambientali. Con questo obiettivo fornisce agli organi decisori (Comuni) dati epidemiologici e di contesto, valutazioni ed osservazioni a valenza preventiva dei danni alla salute e proposte di miglioramento della qualità della vita, promuovendo le trasformazioni del territorio che perseguono l'efficienza energetica, il controllo della risorsa idrica, il risparmio e la permeabilità dei suoli, la cura del verde, il recupero del patrimonio edilizio esistente e degradato, attraverso una progettazione attenta ai problemi degli anziani e in generale della popolazione affetta da difficoltà motorie; interventi a sostegno di una mobilità sicura e alternativa

è un importante problema di sanità pubblica, infatti gli incidenti stradali rappresentano in Italia la prima causa di morte tra i maschi sotto i 40 anni, dato confermato nell'ultimo rapporto ISTAT 2014, in cui si evidenzia che in Italia si sono verificati 177.031 incidenti stradali con 3.381 decessi e il ferimento di altre 251.147. Rispetto al 2013, il numero di incidenti scende del 2,5%, quello dei feriti del 2,7% mentre per il numero dei morti la flessione è molto contenuta, -0,6%, inoltre, il numero dei morti diminuisce su autostrade e strade extraurbane (-10,6% e -3,8% sull'anno precedente), e aumenta, invece, sulle strade urbane (+5,4%). In aumento anche i feriti gravi circa 15 mila, contro i 13 mila del 2013 (+16%). Per questo motivo ci si prefigge di implementare gli interventi valutativi condotti sugli strumenti urbanistici locali e di sviluppare una specifica professionalità tecnico-sanitaria capace di individuare, in collaborazione con figure parallele extra-sanitarie (polizia municipale, tecnici della viabilità, ecc…) eventuali determinanti ambientali degli incidenti stradali (tramite lo studio delle mappe di rischio o tramite interventi diretti sul territorio.

Parallelamente ci si propone di promuovere presso le amministrazioni comunali il programma Rete Città Sane, la cui adozione prevede l'impegno ad attuare interventi di provata efficacia (o ritenuti essere "buone pratiche") in grado di soddisfare, tra altri, il requisito di Città Sana offrendo un ambiente e un design urbano che supporta la salute, il tempo libero e il benessere, la sicurezza, l'interazione sociale, la mobilità facile, il senso di orgoglio e d'identità culturale ed è vicina ai bisogni dei suoi cittadini (coinvolta, nello specifico, l'Area di intervento 5 - Sicurezza stradale e mobilità sostenibile).

Concorrendo inoltre alla formazione dei Regolamenti Edilizi (previsto il contributo a circa 20 Regolamenti), l'ATS promuove anche la cultura della sicurezza per il cittadino, proponendo l'inserimento in questi strumenti di articolati specifici e di provata efficacia per la significativa riduzione sia di patologie correlate agli inquinanti indoor (patologie tumorali, allergiche, asma bronchiale soprattutto nei bambini, malattie respiratorie - BCPO) che di quelle legate agli incidenti domestici.

R.L.S.C.R.I.B.A.

4.2 Igiene e sicurezza dell'abitato – Promozione della sicurezza degli incidenti domestici

Il piano si prefigge il mantenimento della qualità igienico sanitaria delle abitazioni e la promozione della sicurezza e

si esplica mediante:

- il controllo in circa 400 abitazioni e la verifica di circa 700 impianti elettrici/termici, anche su segnalazione degli ispettori comunali e provinciali (istituiti dall'entrata in vigore della recente normativa regionale e nazionale sugli impianti termici)

- azioni di prevenzione degli incidenti domestici attraverso lo sviluppo della consapevolezza dei pericoli legati ai fattori di rischio ambientali e comportamentali (idonea manutenzione degli immobili, conformità e manutenzione di impianti termici ed elettrici, utilizzo di apparecchi elettrici in locali sicuri, utilizzo di prodotti ed apparecchiature con marcatura CE e marchiatura IMQ, alloggiamento di detersivi, farmaci, veleni in luoghi non accessibili a bambini, ecc…) in un setting nuovo rappresentato dai lavoratori di imprese scelte tra quelle che già aderiscono alla rete WHP, ai quali viene proposto di aggiungere alle buone pratiche di promozione della salute, che già applicano, anche la prevenzione del rischio domestico attraverso il progetto " La Sicurezza è Contagiosa ".

- valutazioni di igiene edilizia, con la verifica dei requisiti strutturali, impiantistici e gestionali, fondamentali per impedire la formazioni di umidità e muffe, nonché impedire lo sviluppo di condizioni favorenti la proliferazione di infestanti (gestione inidonea di reflui e rifiuti domestici, impaludamenti, aree incolte, ecc…) con sopralluogo a richiesta.

4.3 Promozione attività fisica sicura

Il progetto si inserisce nel programma più ampio di prevenzione primaria attivato per promuovere l'esercizio fisico, una delle priorità individuate come "fattore di cruciale importanza" per la salute di tutte le persone e per la prevenzione di molte malattie croniche, in particolare delle patologie cardiovascolari.

E' provato che per la salute del sistema cardiovascolare sono preferibili le attività aerobiche o dinamiche. Il cuore trae maggior giovamento da attività come il nuoto, la camminata, la corsa di fondo, la bicicletta, che permettono al muscolo cardiaco di allenarsi gradualmente, senza sforzi improvvisi in assenza d'ossigeno.

Sia che avvenga in ambiente naturale che in piscina, è indispensabile che il nuoto sia praticato in acque sicure.

A tale scopo viene eseguita attività di classificazione delle acque dei laghi di Iseo, Endine e Giudici (con controllo mensile in ognuna delle 32 località lacustri, per un totale di circa 730 prelievi di acqua di balneazione, anche in collaborazione con la confinante ASL di Brescia) e controllo del divieto di

R.L.S.C.R.I.B.A.

balneazione nelle aree fluviali.

Nelle piscine viene effettuato il controllo e la vigilanza del mantenimento dei requisiti strutturali, funzionali, gestionali, compresa l'idoneità dell'acqua di vasca e di approvvigionamento, con la previsione di circa 80 controlli e 600 prelievi e analisi.

La promozione dell'attività fisica (costituendo inoltre l'Area di intervento 2 del programma Rete Città Sane, ove viene prevista l'attivazione di specifiche campagne informative, di agevolazioni-convenzioni per l'uso di strutture sportive, nonché interventi di sensibilizzazione all'uso della bicicletta) integra e completa l'attività di promozione alla salute già prevista con il contributo ai Piani di Governo del Territorio, per un progetto di ambiente urbano che supporta il tempo libero e il benessere psico-fisico (correlazione con la mobilità dolce e la cura del verde).

4.4 Cosmetico-Vigilanza

L'azione di cosmetico-vigilanza è rivolta, oramai da parecchi anni, alle imprese di produzione presenti sul territorio, che si continuerà a monitorare, per la verifica della predisposizione e corretta applicazione delle procedure di autocontrollo aziendale. Quest'anno si intende privilegiare, comunque, la vigilanza sui prodotti cosmetici d' importazione quindi presso le ditte di distribuzione e presso i dettaglianti soprattutto nei negozi etnici. Si prevedono in tutto circa 50 controlli e n. 30 prelievi di campioni per analisi chimiche e microbiologiche.

4.5 Strutture Sanitarie, Trasporto sanitario e Unità d'offerta Socio Sanitarie e Sociali

Avendo sempre ben presente gli obiettivi prioritari dell'azione di vigilanza, cioè la tutela della salute della popolazione, i disposti normativi vigenti, anche in via di definizione (vedi la semplificazione della norma sul trasporto sanitario) nonché il principio ispiratore della riforma sanitaria lombarda centrato sul " prendersi cura " dell'utente fragile, declinato nelle Regole 2016, la programmazione per questo gruppo di attività prevede circa 400 verifiche, a campione o a seguito di segnalazioni, esposti, collaborazione su richiesta di varie Autorità, presso diverse attività sanitarie esistenti che possono essere riassunte nel seguente elenco:

• Ambulatori e poliambulatori privati;

• Attività odontoiatriche mono -specialistiche (AOM);

• Studi professionali;

• Strutture sanitarie accreditate, in collaborazione con il Dipartimento Programmazione Acquisto e Controllo (P.A.C.), cui il Servizio Igiene e Sanità Pubblica assicura il supporto per gli aspetti di competenza (es. verifica dei requisiti strutturali e tecnologici);

inoltre:

RL S.C.R.I.B.A.

• Istanze di inizio attività che riguardino strutture sanitarie (es. ambulatori e poliambulatori, AOM, servizi di medicina di laboratorio);

• Inizio attività di medicina convenzionata (studi dei medici di assistenza primaria e dei pediatri di famiglia), a seguito di richiesta di parere da parte del Dipartimento Cure Primarie;

- circa 140 controlli comprensivi di ispezioni presso le sedi di trasporto sanitario e relativi automezzi, anche presso i luoghi di destinazione dei pazienti;

• verifiche dei requisiti previsti dalla normativa nei casi di rilascio e rinnovo di autorizzazione per l'attività di trasporto sanitario e relativi automezzi, in attesa della nuova normativa di semplificazione dei procedimenti, che prevede l'inoltro di una DIA tramite l'applicativo ASAN;

• vigilanza in circa 250 strutture socio-sanitarie (R.S.A., C.D.I., R.S.D., C.S.S., C.D.D., Comunità per le Dipendenze, Consultori familiari, ecc …) e socio assistenziali (asili nido, micro nido, C.R.E., ecc …) sulla base di programmi specifici di vigilanza e controllo definiti nella DGR 2569/2014 per il Servizio ACAQ, cui il Servizio Igiene e Sanità Pubblica assicura il supporto per la verifica dei requisiti strutturali e tecnologici, dettagliati nella nuova checklist dell'All.1. Il supporto prevede l'ispezione in equipe in tutte le nuove attivazioni, e nelle verifiche conseguenti a situazioni di segnalata criticità che investono problematiche strutturali, nonché in controlli programmati di norma in equipe con cadenza biennale nelle strutture esistenti.

Nell'ambito della vigilanza sulle strutture sanitarie e socio sanitarie rientrano anche gli interventi per la prevenzione delle infezioni da legionella pneumophila. Come indicato dalle Linee Guida regionali, tali interventi si esplicano mediante l'esame dei protocolli per il controllo e la manutenzione degli impianti, insieme ai Referenti di tali strutture, oltre al monitoraggio diretto delle eventuali contaminazioni mediante prelievi di campioni di acqua dal circuito idro-sanitario:

• circa 260 prelievi effettuati presso tutte le strutture ospedaliere della Provincia

• circa 180 prelievi presso le strutture socio assistenziali .

5.MEDICINA DELLO SPORT E LOTTA AL DOPING

Saranno sviluppate azioni di controllo riguardo ai centri e studi di medicina dello sport, in particolare:

- valutazione delle denunce di inizio attività relative agli studi di medicina sportiva,
- valutazione dei ricorsi presentati per idoneità sportiva agonistica (stima di 10),
- sopralluoghi presso centri e studi di medicina dello sport (stima di 10 controlli),

RLS.C.R.I.B.A.

- controllo dei flussi informativi.

Piano Regionale Prevenzione 2015-2018 - Prevenzione cronicità e promozione stili di vita favorevoli (P. 4 – P. 6):

- Partecipazione al tavolo di lavoro multisettoriale per la definizione di indirizzi regionali relativi alla pratica dell'esercizio fisico, anche attraverso la prescrizione, nelle persone con patologie croniche.
- Tavolo di lavoro: ATS (Medicina dello Sport), Soggetti delle Cure Primarie, Strutture Ospedaliere, Palestre, … (n attesa di ulteriori indicazioni regionali).

Coinvolgere i titolari delle palestre (e/o le loro Associazioni) in un progetto che preveda la promozione dell'attività fisica "dolce" per la popolazione anziana e più a rischio e, se possibile, l'offerta di "pacchetti" a prezzi agevolati a categorie a rischio di complicanze da cronicizzazione (ad esempio diabetici, cardiopatici, ecc...). Un'iniziativa analoga potrebbe essere proposta anche presso i centri anziani.

6. SICUREZZA ALIMENTARE

6.1 Controllo Ufficiale Imprese Alimentari Reg. CE 852 e 882/2004

In ottemperanza alle osservazioni emerse a seguito dell'audit cui è stata sottoposta l'Area Igiene degli Alimenti e della Sicurezza Nutrizionale nel 2014 da parte di Regione Lombardia si è provveduto ad una riclassificazione ed omogeneizzazione delle categorie di rischio attribuito alle Imprese Alimentari, pertanto anche per il 2016 la categoria "alto rischio" ricomprende esclusivamente le attività a cui è stato attribuito il codice di rischio 1, mentre tutte le attività a cui è stato attribuito il codice di rischio 2 rientrano nella classificazione di "rischio medio alto".

- Controlli ufficiali con il criterio della graduazione del rischio: viene programmata almeno 1 ispezione all'anno per le attività rientranti nella categoria "Alto Rischio".

SUDDIVISIONE IMPRESE ALIMENTARI PER CODICE DI RISCHIO	***N. IMPRESE ALIMENTARI ESISTENTI***	***ISPEZIONI PROGRAMMATE 2016***	***ISPEZIONI PROGRAMMATE / IMPRESE***
ALTO RISCHIO (1)	*179*	*238*	*133%*
RISCHIO MEDIO ALTO (2)	*1.167*	*1.000*	*86%*
RISCHIO MEDIO BASSO (3)	*1.585*	*600*	*38%*
RISCHIO BASSO (4)	*9.069*	*1.660*	*18%*
TOTALE	*12.000*	*3.498*	*29%*

- Nella categoria a basso rischio i controlli verranno svolti prioritariamente nei bar con

RL S.C.R.I.B.A.

somministrazione di pasti a mezzogiorno.

- Controlli Ufficiali con il criterio dell'audit: privilegiando le attività di ristorazione in RSA, gli esercizi della GDO, gli esportatori verso paesi extra UE, gli stabilimenti riconosciuti. Verranno effettuati 2 audit presso aziende produttrici di MOCA (materiali a contatto con alimenti).

E' prevista l'effettuazione di 25 audit complessivi.

TIPOLOGIA DI ATTIVITA' PRESSO CUI EFFETTUARE AUDIT	***NUMERO DI AUDIT PREVISTI 2016***
ristorazione in RSA; esercizi della GDO;	*21*
stabilimenti riconosciuti	*2*
Produttori di MOCA	*2*
Totale	*25*

- Prelievo di alimenti per ricerche chimiche e microbiologiche. I prelievi di alimenti per la ricerca di OGM, residui fitosanitari, aflatossine, ocratossine, additivi sono stati programmati in conformità ai rispettivi piani regionali e nazionali.

TABELLA RIASSUNTIVA ANALISI SUGLI ALIMENTI 2016	
Ricerche microbiologiche	110
Ricerca OGM	10
Ricerca residui prodotti fitosanitari	60
Ricerca aflatossine	30
Ricerca ocratossine	10
Ricerca additivi bibite analcoliche	12
Ricerca additivi caramelle e prodotti confetteria	3
Verifica composizione additivi tal quali	5
Ricerca acrilammide	5

RLS.C.R.I.B.A.

Ricerca additivi su prodotti locali (da forno, pasticceria, gastronomia, conserve, marmellate)	20
Ricerca anidride solforosa (su vini di produzione locale)	10
Ricerca radiazioni ionizzanti	2
Verifca cessioni su MOCA	2
Ricerca glutine	15
Ricerca radionuclidi (Rete Regionale di Monitoraggio della Radioattività Ambientale condotta da ARPA)	10
TOTALE	304

- Controlli ufficiali in collaborazione con il Dipartimento di Prevenzione Veterinario.

ATTIVITA' CONGIUNTA _ Dipartimenti di Prevenzione Medico e Veterinario	**Anno 2016**
Numero controlli programmati	220

I controlli ufficiali ai fini della sicurezza alimentare verranno attuati in conformità alle procedure di sistema codificate nell'ambito del documento "Standard di funzionamento dei servizi delle ASL competenti in materia di sicurezza alimentare". A seguito degli esiti dei controlli effettuati per Expo 2015 l'attività di vigilanza congiunta avrà come target privilegiato i ristoranti.

- Vendita e impiego di prodotti fitosanitari

In ottemperanza agli indirizzi emanati con nota del 27/01/2016 n. 2262 dal Ministero della Salute, nel corso del 2016 l'attività ispettiva presso 25 depositi e punti vendita di prodotti fitosanitari (1/3 delle imprese) avrà lo scopo di verificare la corretta applicazione della normativa vigente.

6.2 Acque ad uso potabile

Azione di controllo e vigilanza sulla qualità delle acque destinate al consumo umano attraverso:

- la verifica dei sistemi acquedottistici comunali (verifica autocontrollo, impianti e strutture), con priorità per situazioni con criticità in atto in 20 comuni della provincia;
- esecuzione di n. 2 audit presso gli Enti Gestori degli acquedotti.
- controlli di routine e di verifica:

R.S.C.R.I.B.A.

a. 1.800 prelievi per analisi microbiologiche di routine,

b. 1.000 prelievi per analisi chimiche di routine;

c. 244 prelievi per analisi chimiche di verifica secondo la tabella sottoriportata (in misura di 1 analisi di verifica/anno per Comune, scegliendo preferibilmente per ogni Comune la miscela di acqua distribuita con profilo più critico);

Zona industriale A	***Zona urbana B***	***Pianura C***	***Zona Pedemontana D***	***Zona montana E***	***TOTALE***
33	*15*	*53*	*42*	*99*	*242*

- controlli chimici mirati a problematiche presenti in alcune realtà del territorio provinciale es. bassa bergamasca, Area Est, per un totale di circa 400 determinazioni (analisi effettuate dal nostro Laboratorio di Prevenzione e da altri da Laboratori di Prevenzione individuati secondo direttive regionali), che riguardano problematiche conseguenti alla contaminazione delle falde: es. Carbamazepina, Dimetridazolo, Solventi clorurati, Arsenico, Cromo VI, ecc.. ;

- controlli analitici sull'acqua erogata da 30 case dell'acqua (25% delle strutture presenti sul territorio).

7. LABORATORIO DI PREVENZIONE

Proseguirà l'azione di razionalizzazione e riorganizzazione in "rete" dei Laboratori di Prevenzione delle ATS, a supporto delle attività di controllo e prevenzione, in un'ottica di sistema integrato allargato secondo modalità e tempi condivisi con la Direzione Generale Welfare ed in accordo con gli altri Laboratori della rete regionale.

Il Laboratorio di Prevenzione di Bergamo è stato individuato, con quello di Milano, laboratorio di riferimento per l'esecuzione dei residui di fitofarmaci negli alimenti e nelle acque, per la determinazione di conservanti: acido sorbico e benzoico in bevande e alimenti e dei solventi organici alogenati nelle acque, nell'anno 2016 sarà anche laboratorio di riferimento per la ricerca della gliadina con metodo immunoenzimatico di riferimento.

Si effettua attività analitica in campioni di acqua destinata al consumo umano per la ricerca di parametri chimici di routine per il Dipartimento di Lecco, ATS di Monza Brianza ; le determinazioni relative ai residui di fitosanitari negli alimenti, sono effettuate a favore delle ATS di Brescia, ATS della Val Padana (Cremona) e della ATS della Montagna (Sondrio e Valle Camonica). Nel corso del 2016 proseguiranno i tavoli a livello regionale. Continueranno i controlli analitici in ambito di sicurezza alimentare, acque destinate al consumo umano, acque minerali, cosmetici, matrici ambientali (laghi, piscine, acque reflue, rogge, pozzi…), ricerca legionella, screening (sangue occulto nelle feci, metaboliti urinari delle droghe),

RI.S.C.R.I.B.A.

analisi droghe per l'Autorità Giudiziaria compatibilmente con l'acquisizione di un gas cromatografo (che deve essere dedicato esclusivamente a queste analisi) in sostituzione di quello in uso sino a gennaio 2016, guasto e non riparabile).

Sono entrati in routine, per il controllo dell'acqua destinata al consumo umano , le determinazioni di sostanze clorurate e alogenate (tricloroetilene e tetracloroetilene, 1.2 dicloroetano, trialometano), i diserbanti, parametri chimici di controllo: fluoruri e cromo VI. E' stata implementata l'attività riguardo alla determinazione dei: 1,1dicloetilene, 1.2 diclopropano DMZ, Carbamazepina, Metronidazolo, freon 141B, TMCP e Trietilfosfato DMZ, Carbamazepina, Metronidazolo, freon 141B, TMCP e Trietilfosfato nelle acque ad uso umano.

Nell'anno 2013 il Laboratorio ha ottenuto, da ACCREDIA, il rinnovo dell'accreditamento, che è stato riconfermato nell'anno 2014 e 2015, che verrà tenuto sotto sorveglianza con visite programmate nell'anno 2016.

Nel corso del 2015 avendo ottenuto l'accreditamento, sono state eseguite analisi su campioni ufficiali per la ricerca del glutine in alimenti dichiarati privi di glutine.

Nell'anno 2016 è programmata l'esecuzione di 244 prelievi di verifica della potabilità dell'acqua ad uso umano nei comuni della Provincia di Bergamo con determinazione oltre che dei parametri di routine,anche dei solventi alogenati, torbidità,ossidabilità,e fitosanitari.

Nell'anno 2016, si stima un volume di controlli analitici su matrici alimentari, ambientali (acque potabili, minerali, laghi, piscine, reflue, rogge, pozzi…), cosmetici, screening (sangue occulto feci, metaboliti urinari droghe), droghe per Autorità Giudiziaria, così definito:

alimenti	28.000 determinazioni
acque potabili/minerali	26.000 determinazioni
acque di balneazione	900 determinazioni
acque di piscina	3.500 determinazioni
ricerca legionella	1.500/1900 determinazioni
cosmetici	1000/1100 determinazioni
test sangue occulto	70.000 determinazioni (range 60.000 - 90.000)
metaboliti stupefacenti	180.000 /200.000 determinazioni,

RL S.C.R.I.B.A.

droghe	6.000/11.000 determinazioni.
attest	600/800 determinazioni
Glutine	40/50 determinazioni
Acque reflue e superficiali	400/500 determinazioni

8. SICUREZZA SUL LAVORO E IMPIANTISTICA

In attuazione del Piano Prevenzione e Sicurezza Ambienti di Lavoro 2014-2018 – DGR n. X/1104 del 20/12/2013, per il 2016 sono confermati gli obiettivi e gli indicatori già riportati nel piano 2015 con le integrazioni che seguono. Si garantirà l'effettuazione del numero totale dei controlli effettuati nel 2015, programmati con la metodologia della graduazione del rischio, fatto salvo incrementi/riduzioni del personale. Saranno garantiti comunque i Livelli Essenziali di Assistenza (LEA) ovvero l'effettuazione di controlli nel 5% delle imprese attive presenti sul territorio[8]. Si garantirà inoltre la partecipazione alle attività di vigilanza e controllo in materia **REACH/CLP e Amianto**, in collaborazione con gli altri servizi del DPM e secondo gli indirizzi regionali. I controlli nel **comparto edilizia** saranno definiti in base alle indicazioni contenute nel Piano Nazionale e Regionale e la pianificazione specifica sarà condivisa con la **Direzione Territoriale del Lavoro,** seguendo i criteri di graduazione dei rischi concordati. Si garantirà la **registrazione delle indagini di infortuni e malattie professionali** mediante utilizzo del modulo Ma.P.I. (Malattie Professionali e Infortuni) realizzato nel sistema Regionale Person@. Nel settore della **sicurezza impiantistica** sarà garantita l'effettuazione delle verifiche periodiche, i controlli continueranno ad essere programmati in base alla graduazione dei rischi. In particolare **le risorse del personale saranno indirizzate per il 10% alla realizzazione di piani di vigilanza mirata** in relazione alle verifiche effettuate da soggetti abilitati e il 90% delle risorse sarà utilizzata per l'erogazione diretta di verifiche periodiche. Nel settore della sicurezza impiantistica sarà garantita l'effettuazione delle verifiche periodiche richieste dalle utenze, se compatibili con le risorse disponibili. L'attività potrà comportare la selezione delle utenze richiedenti in base al criterio della graduazione dei rischi, se esuberante rispetto alle risorse disponibili.

Criteri utilizzati per la graduazione dei rischi per la salute e la sicurezza dei lavoratori

In linea con le indicazioni Regionali, si conferma il percorso metodologico di programmazione delle attività di controllo sulla base del contesto provinciale e del principio della graduazione del rischio. La programmazione individua e declina a livello provinciale, anche gli obiettivi definiti dal livello nazionale nei LEA (Flussi INAIL Regioni 2015), in coerenza con le linee di indirizzo conseguenti. Sarà valorizzata un'ampia partecipazione delle parti sociali e delle istituzioni con competenze nelle specifiche aree (tutela

[8] Aggiornamento Flussi INAIL Regioni 2014.

R.L.S.C.R.I.B.A.

della salute e sicurezza dei cittadini/consumatori/lavoratori), sia nella fase di individuazione di priorità ed obiettivi, sia nella fase di valutazione del guadagno di salute conseguito (realizzazione della "peer network", la "rete di pari").

Comunicazione dei risultati

La programmazione dell'attività ed i risultati conseguiti saranno resi pubblici attraverso:

1) Commissione Provinciale ex art. 7,
2) Associazione medici competenti della Provincia di Bergamo,
3) Ordini e Collegi professionali, Consulenti del lavoro,
4) Collegio di rappresentanza dei Sindaci,
5) Consultazione dei dati nel Portale ASL.

Ciò premesso, si recepiscono e condividono gli obiettivi regionali che indirizzano l'attività nel quinquennio 2014-2018: riduzione degli infortuni e delle malattie professionali;

1. sostegno alle imprese;
2. formazione alla salute e sicurezza.

1. Riduzione degli infortuni e delle malattie professionali

A contrasto del fenomeno infortunistico e tecnopatico, si persegue il mantenimento del trend di riduzione degli infortuni e del trend di emersione del fenomeno delle malattie professionali. Una particolare attenzione verrà dedicata al perfezionamento degli strumenti per la conoscenza e gestione delle malattie professionali e a rafforzare la rete di scambio delle informazioni utile per monitorare il fenomeno (coinvolgimento di medici di base, medici competenti), in relazione soprattutto alle seguenti condizioni morbose:

a. tumori ad alta e bassa frazione eziologica,
b. disturbi muscolo scheletrici lavoro-correlati,
c. disturbi da stress lavoro-correlato.

RL S.C.R.I.B.A.

Indicatori:

- Infortuni: decremento del tasso infortunistico pari o superiore al 25% per il quinquennio (calcolato sull'anno 2012, utilizzando al denominatore il numero di lavoratori occupati al netto del ricorso alla Cassa Integrazione Guadagni – tiraggio CIG = numero ore utilizzate/numero ore autorizzate) – fonte dati INAIL, INPS, ISTAT).

- Malattie professionali: incremento del numero assoluto di malattie professionali denunciate a INAIL pari o superiore 25% per il quinquennio (calcolato sull'anno 2012 – fonte dati INAIL). A Tal proposito si segnala che l'ASL di Bergamo già negli anni scorsi ha ottenuto livelli di emersione decisamente superiori alla media delle altre ASL regionali e pertanto il valore numerico dell'incremento dei casi di MP posto come obiettivo, si assume come dato indicativo, facendoci carico comunque del massimo impegno per perseguire tale trend.

- Sarà garantito l'inserimento in MaPi di tutti gli infortuni mortali e di almeno il 60% dei controlli eseguiti per indagine su infortuni e malattie professionali inseriti in I.M.Pre.S@ deve trovare riscontro in Ma.P.I.

2. Sostegno alle imprese

L'obiettivo dell'azione è di:

- favorire l'emersione, la valorizzazione, la promozione e la diffusione di buone pratiche e percorsi virtuosi di autocontrollo;

- promuovere nelle aziende l'adozione delle buone prassi esistenti e decretate nell'ambito delle precedenti pianificazioni;

- semplificare e uniformare l'azione delle Istituzioni.

Indicatore: rapporto tra le ispezioni e gli audit (fonte: tipologie di controllo in I.M.Pre.S@);

3. Formazione salute e sicurezza

- supportare la scuola nel percorso di integrazione della sicurezza nei curricola scolastici, in coerenza con la LR 19/2007.

- attuare programmi di valutazione dell'efficacia delle azioni formative.

RL S.C.R.I.B.A.

Indicatori

- numero di Istituti scolastici che integrano la sicurezza sul lavoro nei curricula scolastici.
- incrementare il numero delle Aziende sottoposte a Monitoraggio "promozione e vigilanza formazione" da 60 per il 2015 a 75 per il 2018.

8.1 Attività di vigilanza e controllo

I controlli, rispetto alla sicurezza nei luoghi di lavoro e alla sicurezza impiantistica, saranno effettuati almeno nel 5 % delle imprese attive in coerenza con i LEA. I volumi di attività, saranno comunque mantenuti sui livelli dell'anno precedente**.**

In continuità con il lavoro svolto negli anni precedenti, gli strumenti ordinari di vigilanza e ispezione saranno affiancati da altri dispositivi quali:

- dialogo sociale per avviare iniziative di responsabilità sociale delle imprese e di incentivazione economica;
- promozione di buone prassi per la corretta valutazione e gestione dei rischi, e per la promozione della salute (Working Health Promotion);
- iniziative di sensibilizzazione per la diffusione della cultura della sicurezza sul lavoro;
- valorizzazione della differenza di genere.

Le azioni e attività di prevenzione per **l'anno 2016** proseguiranno in coerenza con il Piano Regionale 2014-2018 e nel rispetto delle indicazioni contenute della DGR 4702/2015; per la Promozione della Salute e Sicurezza nei Luoghi di Lavoro verrà assicurato il proseguimento delle specifiche attività già intraprese e l'attivazione di nuovi interventi secondo gli indirizzi operativi indicati nell'ambito dei Laboratori di approfondimento. La promozione e la verifica dell'applicazione delle linee di indirizzo e dei Vademecum decretati in materia di sicurezza e salute nei luoghi di lavoro costituirà specifica attività di controllo rendicontata in IMPreS@ come "audit". Proseguirà la collaborazione con l'U.O. di Medicina del Lavoro dell' AZIENDA SOCIO SANITARIA TERRITORIALE PAPA GIOVANNI XXIII (ricerca attiva Tumori Professionali, Patologie da sovraccarico biomeccanico e patologie da stress lavoro correlato, Edilizia ecc…), con ARPA, Provincia (vigilanza fitosanitari in Agricoltura, cave, agricoltura ….), Università di Bergamo. **Si assicurerà il supporto tecnico nelle materie di competenza agli altri Servizi del DIPS e al Dip. P.A.C. per la verifica del possesso e del mantenimento nel tempo dei requisiti generali e specifici, di esercizio e di accreditamento.**

Nel 2016 la tradizionale attività di vigilanza e controllo effettuata nei settori produttivi ad elevato rischio

R.L.S.C.R.I.B.A.

d'infortuni sarà maggiormente integrata con azioni di promozione della salute e di diffusione della cultura della sicurezza mediante promozione di attività formative ed educative (istituti tecnici agrari, figure professionali del sistema sicurezza). Nei luoghi di lavoro proseguirà l'attività di promozione di stili di vita sani, per la riduzione di fattori di rischio in gruppi di popolazione adulta, con particolare riferimento a tabagismo e alcol, alimentazione scorretta e sedentarietà. Sarà garantita la partecipazione attiva con Regione, Ufficio Scolastico, INAIL ed Eupolis alla realizzazione del Progetto pluriennale "Inserimento curricolare della sicurezza sul lavoro nelle scuole di ogni ordine" che mirerà a preparare gli insegnanti ad essere essi stessi formatori dei loro studenti in questa materia.

8.2 Verifiche impiantistiche

Premesso che i titolari degli "impianti" non sono più obbligati a richiedere l'intervento dell'ASL, bensì possono avvalersi di Organismi notificati e Soggetti abilitati, si programma di effettuare verifiche impiantistiche prioritariamente su situazioni classificate ad alto rischio di seguito elencate:

- Apparecchi a pressione e impianti termici: Ospedali, Aziende a Rischio di Incidente Rilevante, centrali termiche.
- Apparecchi di sollevamento: cantieri "grandi opere" e/o altri cantieri con particolari condizioni di rischio.
- Impianti elettrici: oltre alla verifica nei luoghi con pericolo di esplosione, si ritiene opportuno attivare programmi di controllo finalizzati alla sicurezza dell'intero impianto elettrico in alcuni settori ritenuti prioritari (es.: scuole, **strutture socio-sanitarie**, cantieri, **ospedali**, allestimenti provvisori e manifestazioni in genere all'aperto, ecc…).
- Ascensori: si potrà utilizzare la competenza specialistica per svolgere attività di controllo; verranno effettuate verifiche nei settori ritenuti prioritari o più rilevanti in termini di impatto sociale (ospedali o edifici aperti al pubblico in genere).

8.3 Controlli programmati

La quota complessiva di controlli programmati per il 2016 nell'area di tutela della salute e della sicurezza dei lavoratori non sarà inferiore al numero di controlli effettuati nel 2015, fatto salvo incrementi/riduzioni del personale.

Saranno rispettati i rapporti e gli indicatori stabiliti dai Livelli Essenziali di Assistenza (LEA).

R.L.S.C.R.I.B.A.

325 - Agenzia di Tutela della Salute

Fonte: Flussi INAIL REGIONI 2015 (estrazione 20/01/2016)		
ASL	***LEA Numero Imprese***	***Obiettivo LEA ≥ 5%***
Bergamo	*49.691*	*2.485*

volumi di attività di previsti per il 2016	***Imprese e Strutture controllate***		***Controlli***	
	Anno 2015	***Anno 2016***	***Anno 2015***	***Anno 2016***
Impiantistica	*1.061*	*1.061*	*1.627*	*1.627*
Tutela della Salute negli Ambienti di Lavoro	*2.862*	*2.862*	*6.537*	*6.537*
Totale complessivo	*3.923*	*3.923*	*8.164*	*8.164*

Nel 2016 la programmazione dei controlli sarà condotta privilegiando le attività produttive classificate ad alto rischio per infortuni e malattie professionali. I controlli nei cantieri saranno attuati come di consueto, pianificando le attività in collaborazione con la **Direzione Territoriale del Lavoro**. La selezione dei cantieri da controllare sarà effettuata in base ai criteri di graduazione del rischio impliciti nel sistema MAIC. In considerazione della crisi del settore costruzioni che ha sostanzialmente modificato la tipologia e durata dei cantieri attualmente aperti sul territorio, eventuali decrementi dell'attività di vigilanza su tali strutture sarà compensata da interventi di vigilanza in altri settori economici ad alto rischio o degni di interesse (per tipologia infortuni, modalità di accadimento, rischi specifici, ecc…). Nella programmazione delle attività di vigilanza e controllo si terrà conto inoltre delle richieste pervenute dalle associazioni di categoria, datoriali e sindacali. Sarà garantita la partecipazione al programma di vigilanza annuale negli istituti scolastici della Provincia, stabilito dal Dipartimento di Prevenzione Medico. Sarà inoltre assicurata collaborazione al Servizio Autorizzazione e Accreditamento del Dipartimento P.A.C. nell'effettuazione di una quota di controlli in tema di salute e sicurezza dei lavoratori occupati in strutture ospedaliere e in poliambulatori.

Proseguirà la promozione nelle aziende delle buone prassi esistenti e decretate nell'ambito delle precedenti pianificazioni, con particolare riferimento alla Prevenzione delle patologie da sovraccarico biomeccanico, tumori professionali, sicurezza nel settore metalmeccanico e Stress Lavoro correlato. Proseguirà inoltre l'attività di ricerca attiva delle patologie professionali con particolare riferimento a tumori ad alta e bassa frazione eziologica, disturbi muscolo scheletrici lavoro-correlati.

8.4 Iniziative innovative in programma

RL S.C.R.I.B.A

1. **Promozione Buone Prassi.** Prosegue l'attività di promozione delle buone pratiche deliberate dalla Regione Lombardia. In particolare l'attenzione è prevalentemente indirizzata verso la promozione di:

    a. check list per evitare la caduta dall'alto in edilizia;

    b. vademecum per il miglioramento della sicurezza e della salute nello stampaggio di materie plastiche;

    c. Linee Guida Regionali per la prevenzione delle patologie muscolo scheletriche connesse con movimenti e sforzi ripetuti degli arti superiori.

2. **Azioni strategiche di prevenzione e sostegno indirizzate alle imprese operanti nel settore delle costruzioni.** Si dà continuità al tavolo tecnico con la partecipazione degli ordini e collegi professionali operanti nel settore dell'edilizia, ASL, Direzione Territoriale del Lavoro, INAIL, Comitati Paritetici Territoriali, Scuola Edile e Università degli Studi di Bergamo. Il Tavolo Tecnico si propone di analizzare problematiche, trovare soluzioni attuabili con lo scopo di diffonderle presso le aziende del territorio nonché di promuovere le attività di aggiornamento formativo per i CSE (Coordinatori per la Sicurezza in fase di Esecuzione).

3. **Indagine sull'efficacia dell'organizzazione del primo soccorso nei luoghi di lavoro**. Prosegue lo studio iniziato in collaborazione con **INAIL Settore Ricerca - Dipartimento di Medicina del Lavoro,** volto alla verifica dell'efficacia degli interventi degli Addetti al Primo Soccorso nei luoghi di lavoro. Si prevede di effettuare interventi specifici in un campione di aziende individuato tra quelle in cui risulti attivata un'indagine per infortunio.

4. **Interventi di sostegno alle imprese nella definizione di processi di educazione a "comportamenti responsabili" dei lavoratori.** Nel 2016, proseguiranno le azioni di verifica e promozione di buone pratiche per la gestione del rischio "alcol" nei luoghi di lavoro e le azioni di promozione per la cessazione dell'abitudine al fumo**.**

5. Attuazione di programmi di **valutazione dell'efficacia delle azioni formative**. Come indicato nelle previsioni del PNP si prevede di aumentare il numero di verifiche da effettuare presso le aziende per valutare le modalità di progettazione delle azioni formative nonché l'erogazione di dette attività. Si prevede inoltre che tali verifiche siano da effettuare anche presso Enti/soggetti formatori.

6. **Tutela della salute e della sicurezza dei lavoratori somministrati.** Il gruppo di lavoro costituito ad hoc ha terminato la produzione di un Documento tecnico rivolto alle agenzie per il lavoro e alle imprese utilizzatrici, per la tutela della salute e della sicurezza dei lavoratori somministrati. Scopo del documento è quello di promuovere buone pratiche a tutela di aziende e lavoratori. Nel corso del 2016 le semplici soluzioni organizzative proposte saranno restituite al territorio.

RL S.C.R.I.B.A.

7. **Riunione periodica di prevenzione e protezione dai rischi ai fini della sicurezza e della salute dei lavoratori**. Riconoscendo il ruolo critico svolto dalla "riunione periodica" si persegue l'obiettivo di promuovere presso le Organizzazioni Sindacali una riflessione per individuare strumenti e modelli educativi che siano di ausilio alla organizzazione e gestione delle riunioni stesse. La conoscenza dei diversi aspetti connessi alla organizzazione e gestione della riunione periodica sono fondamentali per il corretto funzionamento di questo importante strumento relazionale.

8. **Prevenzione del rischio sismico.** Prosegue l'attività di promozione della prevenzione dei danni da rischio sismico nelle strutture produttive (partendo dalle Aziende a Rischio di Incidente Rilevante) e negli insediamenti ad alta concentrazione di persone. L'intervento prevede di monitorare l'avanzamento del processo di valutazione di vulnerabilità sismica in carico alle aziende, in attuazione delle disposizioni normative nazionali in materia sismica emesse negli ultimi anni. Collaboreremo inoltre alla diffusione di specifico opuscolo informativo in fase di produzione da parte della locale Università degli Studi, Facoltà di Ingegneria Edile. Il progetto si sviluppa in collaborazione con l'Università di Bergamo.

9. **Azioni strategiche di prevenzione e sostegno indirizzate alle imprese operanti nel settore Agrozootecnico**. Al fine di individuare, promuovere e coordinare iniziative atte a favorire la diffusione della cultura della sicurezza che possano efficacemente affiancare le azioni di vigilanza e controllo ordinarie, si è attivato un apposito sottogruppo all'interno della Commissione Provinciale ex art. 7 D.Lgs 81 con la partecipazione delle Associazioni Datoriali di comparto, Sindacati, ASL, INAIL, Provincia, Regione. Questa sottocommissione si propone di analizzare problematiche e trovare soluzioni attuabili con lo scopo di diffonderle presso le aziende del territorio, nonché coordinare e promuovere sinergicamente le iniziative, in attesa anche dell'avvio delle attività dell'Ente Bilaterale/Organismo Paritetico di comparto. Su indicazione della Regione si proseguirà con la diffusione delle Linee guida del comparto e delle istruzioni sull'uso corretto della formaldeide.

10. Nell'ambito della campagna nazionale di **prevenzione malattie professionali**, nel 2016 sarà garantita l'attività di docenza nell'ambito dei corsi di aggiornamento professionale in tema di Malattie Professionali, organizzati dall'INAIL e rivolti a Medici di Medicina Generale, che si terranno con cadenza mensile a partire dal 30/01/2016.

11. Realizzazione del progetto Scuola Sicura – **Inserimento curricolare della Sicurezza del Lavoro nei programmi scolastici** delle varie discipline delle scuole secondarie superiori, attraverso la collaborazione con 3 istituti scolastici (1 liceo, 1 istituto tecnico ed 1 istituto professionale) e diversi enti, istituzioni ed associazioni datoriali e sindacali del territorio.

Prevenzione – Area Dipendenze

Le attività dell'area prevenzione delle dipendenze sono descritte, in modo integrato con le attività di

RLS.C.R.I.B.A.

promozione della salute, nel PIL 2016 e sono coerenti sia con quanto già previsto dal Piano Biennale Locale Integrato per la Prevenzione 2015-'16, sia con le indicazioni regionali.

In sintesi, le attività previste per **l'anno 2016** sono le seguenti:

- ridefinizione della composizione della Commissione Prevenzione, alla luce dei cambiamenti introdotti dalla LR23/2015 e prosecuzione delle attività di raccordo, elaborazione e condivisone di linee strategiche finora garantite dalla stessa;
- messa a punto delle modalità organizzative più idonee per favorire il raccordo con le tre ASST della provincia e garantire la continuità nella realizzazione degli interventi preventivi;
- prosecuzione delle attività previste per i contesti scolastici, con particolare attenzione all'implementazione dei programmi regionali Life Skills Training Program e Unplugged;
- supporto, consulenza e accompagnamento agli Ambiti Territoriali per la progettazione, la realizzazione e la valutazione degli interventi previsti dalla programmazione zonale;
- prosecuzione dell'attività del Tavolo Provinciale per la Prevenzione del GAP e delle azioni previste dal piano d'azione provinciale sul GAP in continuità con quanto finora realizzato;
- prosecuzione della collaborazione con i progetti ammessi al finanziamento previsto dal bando regionale sul GAP (DGR 2743/2014), in particolare per: l'utilizzo e l'ulteriore diffusione dei materiali della campagna "Azzardo Bastardo",la realizzazione di percorsi formativi per moltiplicatori, la diffusione del codice etico sul GAP;
- prosecuzione delle azioni nell'area della prevenzione selettiva e della riduzione dei rischi già previste e coordinate dal tavolo provinciale "Notti in sicurezza";
- realizzazione di interventi conformi alle Linee Guida e supporto alle progettazioni dei territori al fine di migliorarne tale conformità, nonché prosecuzione dei piani di valutazione dei principali progetti in corso.

L'attuazione di tali attività comporterà **il parziale impiego delle risorse economiche previste dalla DGR X/4702 del 29/12/2015,** che destina per l'ATS di Bergamo la cifra di 60.000 € per *"attività previste dai Piani Integrati Locali di Promozione della Salute 2016 che, oltre al perseguimento degli obiettivi del Programma n.7, siano finalizzate allo sviluppo degli obiettivi dei programmi n.1, 2, n.3, n. 4 del Piano Regionale della Prevenzione 2015 -2018 (D.G.R. 3654/2015".* Più precisamente, **si prevede l'impiego della cifra di 15.000 €,** storicamente assegnata per le attività previste dalla Rete Regionale per la Prevenzione delle Dipendenze (programma 7 del PRP)

R.L.S.C.R.I.B.A.

SANITA' PUBBLICA VETERINARIA

Previsione delle attività 2016

In conformità alla indicazioni regionali e al vigente "Piano Integrato Regionale della Sanità Pubblica Veterinaria 2105 - 2018" è stato predisposto il "**Piano Integrato Aziendale della Prevenzione Veterinaria anno 2016**" con il quale sono state definite le linee di programmazione della attività di controllo per l'anno 2016.

Questo Piano, finalizzato alla razionalizzazione delle attività mediante un adeguato coordinamento di tutti i soggetti istituzionali coinvolti:

- delinea il quadro di contesto provinciale, confrontandolo con l'analogo quadro regionale, e definisce il conseguente fabbisogno di controlli, dettagliando la tipologia dei controlli 2016 in termini numerici e relativo target;
- quantifica le risorse necessarie per le attività distinte in cogenti programmabili (piani comunitari, nazionali e regionali) e non programmabili (attività istituzionalmente dovute, quelle richieste da privati, emergenze, ecc).
- definisce gli standard operativi al fine di garantire l'uniformità e l'appropriatezza dell'erogazione delle attività di controllo in conformità alle procedure previste dal Manuale Operativo del Controllo Ufficiale a far si che le stesse equivalgano ai controlli previsti a livello internazionale.
- dettaglia tipologia dei controlli 2016 in termini numerici e relativo target.

Le attività di controllo dei vari Enti si basano su adeguate considerazioni dei rischi presenti, su un approccio collaborativo di tutto il personale coinvolto, nonché sulla opportunità della pubblicità e trasparenza dell'azione e dei risultati dei controlli.

Inoltre, come da indicazione regionali, è stato predisposto il **piano annuale di audit interni**, che saranno svolti con l'obiettivo di valutare e garantire l'appropriatezza, l'efficacia e l'uniformità delle attività di controllo veterinarie e del raggiungimento degli obiettivi, nel rispetto della normativa comunitaria, nazionale e regionale.

Proseguirà anche per il 2016 l'attuazione del programma di verifiche di efficacia interne, anch'esse svolte tramite lo strumento dell'audit, in ottemperanza a quanto previsto dalle vigenti Procedure Operative del Sistema Qualità aziendale, finalizzate anche al rispetto del Codice Etico aziendale e del Piano Anticorruzione Aziendale. Nell'arco temporale di vigenza del Piano Regionale Integrato della Sanità Pubblica Veterinaria 2015/2018, tramite un meccanismo di rotazione annuale, saranno sottoposti a verifica tutti gli operatori coinvolti nell'attività di controllo ufficiale del Dipartimento Veterinario.

R.L.S.C.R.I.B.A.

Verrà concordato col DPM un **Piano di comunicazione in favore degli stakeholders**, con l'obiettivo di:

- illustrare l'attività di controllo eseguita dai Dipartimenti nel 2015, nonché quella programmata per il 2016;
- favorire lo scambio di osservazioni-considerazioni tra stakeholder e Dipartimenti stessi.

A tal fine sono stati individuati i seguenti portatori di interesse, suddivisi in tre gruppi, ciascuno dei quali rappresenta un insieme di soggetti omogenei per tipologia di attività svolta:

1° gruppo: Provincia - Associazione Provinciale Allevatori – Associazione Produttori Apistici - Associazioni professionali di Categoria (COLDIRETTI, CIA, CONFAGRICOLTURA, COPAGRI) - Camera di Commercio – ASCOM – CONFESERCENTI;

2° gruppo: Associazioni consumatori

3° gruppo: Altri Enti di controllo: Carabinieri NAS – GdF – CFS

Il Piano si articolerà in più incontri che si svolgeranno, previo accordo col DPM, nel corso del 1° semestre con l'obiettivo di illustrare la rendicontazione attività 2015 e presentare il documento di programmazione dei Controlli 2016.

Va segnalato che la spesa per le prestazioni diagnostiche rese dall'IZS, a seguito di soppressione di obblighi ex lege (anemia infettiva, prove pre-mooving per BRC e LEB) e grazie alle recenti disposizioni di cui al tariffario regionale in vigore dal 1 gennaio 2015, dovrebbe ulteriormente diminuire fino ad attestarsi su un importo comunque non superiore a € 10.000,00, ivi inclusa la spesa per l'esecuzione di esami trichinoscopici sui suini macellati da privati.

Criticità

- Per quanto concerne il servizio di accalappiamento e mantenimento (durante il periodo di osservazione sanitaria) dei cani vaganti, si conferma un budget complessivo paragonabile a quello dello scorso 2015, anche in considerazione del nuovo contratto oggi in vigore.

Si precisa che l'attività del canile sanitario dell'ATS è comunque legata anche alle campagne di sensibilizzazione attuate a livello nazionale, regionale e provinciale con conseguenti fluttuazioni nelle richieste di intervento per il recupero di cani vaganti e per il soccorso di gatti a vita libera, feriti o ammalati. Tali richieste stanno evidenziando un continuo aumento sia del numero di interventi di cattura/recupero dei soggetti segnalati, sia del numero di giornate di degenza, in particolar modo per animali con problematiche di natura sanitaria o di gatti appartenenti a colonie feline che vengono mantenuti nella struttura sanitaria fino alla completa guarigione o, comunque, fino al raggiungimento di un adeguato grado di autosufficienza. Deve essere segnalato che il trend all'aumento di richieste d'intervento è anche da attribuirsi a quanto stabilito dal nuovo Codice della Strada in materia di obbligo

R.L.S.C.R.I.B.A.

di soccorso ad animali incidentati che, stante l'assenza di una diversa struttura veterinaria pubblica dedicata all'emergenza/urgenza, si riversa quasi interamente sul canile sanitario, quale unica struttura pubblica in grado di provvedere al primo soccorso e alla stabilizzazione di eventuali animali d'affezione incidentati. I fattori sopra descritti hanno quindi comportato un aumento della spesa direttamente proporzionale all'aumento del numero d'interventi e prestazioni, fermo restando che molti di tali interventi, laddove venga successivamente individuato il proprietario dell'animale, consentono di emettere note di addebito delle spese sostenute da parte dell'ATS. In tal senso la criticità viene quindi mitigata dal rilevante miglioramento nella percentuale di riscatti di animali, perché regolarmente identificati e censiti, da parte dei legittimi proprietari ormai giunta a superare il 70% dei soggetti catturati (esclusi i gatti di colonie feline feriti o malati) partendo dal 30% dei primi anni 2000. Gli importi spesi per tali animali sono comunque conteggiati nell'importo complessivo del budget per la gestione del canile sanitario ma, di fatto, vengono poi recuperati dall'ATS nei confronti degli aventi obbligo

Gestione del Servizio Farmaceutico Territoriale

Per l'Area relativa alla Farmaceutica – in riferimento alla DGR X/4702 del 29/12/2015 "Regole di Sistema 2016" si riporteranno nella programmazione le linee di indirizzo del Servizio Farmaceutico Territoriale che consentiranno di mantenere un preciso e puntuale monitoraggio dell'andamento della spesa e gli interventi che si intendono porre in atto per il suo contenimento a livelli di appropiatezza.

Farmaceutica

In linea con le indicazioni regionali, relativamente all'attivazione di procedure pubbliche di acquisto aggregate, il SFT collabora con i Servizi farmaceutici delle ASST in quanto deve garantire l'erogazione delle terapie (file F 13) in nome e per conto, in attuazione a quanto stabilito con la Legge di riforma del Servizio Sanitario Regionale 23/2015.

Per i primi tre mesi si lavora in erogazione diretta utilizzando il File F 13 e poi da 01.04.2016 saranno le ASST ad erogare i farmaci con Tipologia 6.

Seguiamo inoltre la programmazione gare di ARCA, in particolare per quanto riguarda i vaccini.

Per l'anno 2016 prosegue il Progetto regionale sul PHT con la gestione centralizzata tramite un'unica Azienda Capofila, come da D.g.r. n. X/2566 del 30.10.2014.

Tale progetto è una realtà positiva ha come punti di forza un elenco unico di farmaci in DPC a livello regionale All. A della Delibera e gestito su NECA con un'unica gara regionale, con conseguente risparmio economico.

Nel 2015 si è arrivati a gestire circa 2.200.000 di confezioni per un valore di circa 166 milioni di euro.

Per quanto riguarda la farmaceutica territoriale saranno perseguiti gli obiettivi in termini di farmaci

RL.S.C.R.I.B.A.

equivalenti, con particolare attenzione ai mix prescrittivi per alcune classi terapeutiche individuate da D.G. Welfare, attività tra l'altro di cui il SFT dell'ATS di Bergamo è incaricato all'elaborazione dei dati mensili e la reportistica per tutte le Ats e Asst della Regione.

Continua l'attività di promozione all'uso dei farmaci e il monitoraggio delle prescrizioni biosimilari per i pazienti drug naive attraverso anche i protocolli condivisi con le Asst.

Resta in capo all'Ats l'attività di coordinamento e programmazione con le strutture anche attraverso il Tavolo Tecnico della Farmaceutica.

Prosegue con grossi volumi e alte percentuali la fase sperimentale della ricetta dematerializzata sia con tutti i medici sia in tutte le farmacie della provincia.

Viene posta particolare cura e attenzione anche alle misure per il miglioramento dell'equità e delle prestazioni a favore dei cittadini affetti da Malattie rare, alla luce degli aggiornamenti dei protocolli condivisi tra ATS e ASST.

Si segnala una criticità emersa già da un anno e che potrebbe ripetersi quest'anno: l'aumento del numero di ricette, infatti assistiamo ad una riduzione del valore della ricetta , ma contestualmente abbiamo un aumento dei consumi legato probabilmente all'invecchiamento della popolazione assistita.

E' stato inserito nel piano formativo aziendale anche un corso sull'utilizzo della Cannabis, visto che Regione Lombardia ha posto nelle regole specifico capitolo e in attesa di indicazioni circa la rimborsabilità e prescrivibilità, si è pensato in collaborazione con Ordine dei Farmacisti e SIFAP di organizzare un corso accreditato ecm.

Controlli File F come da indicazioni della DGR X/4702 l'attività di controllo per il File F proseguirà sulle prescrizioni/erogazioni dei farmaci oncologici e HCV ad alto costo oggetto di monitoraggio AIFA indipendentemente dalla tipologia di rendicontazione (5, 2, 1 o 18) e sulla corretta rendicontazione in File F della nota di credito/rimborso alla struttura erogatrice dei rimborsi di "risk-sharing" (Tipologia 19).

Continua l'attività di controllo sulla registrazione della targatura dei farmaci erogati tramite File F

Protesica Maggiore Minore e Integrativa

Verranno assegnati anche per l'anno 2016 i budget ai Centri Diabetologi delle Asst della provincia per quanto riguarda la prescrizione dei Microinfusori, come da regole di sistema anno 2012.

Il Servizio Farmaceutico Territoriale si impegna a: garantire un puntuale flusso informativo verso la Regione (per quanto richiesto dalla DGR, che verrà monitorato trimestralmente); valutare nel contesto della redazione delle Certificazioni Economiche Trimestrali il reale andamento gestionale per gli eventuali interventi correttivi da parte della Regione; seguire - per quanto rientra nelle proprie competenze - gli indirizzi operativi sulle voci di costo standard territoriale che verranno forniti dalla Regione; garantire il

R.L.S.C.R.I.B.A.

flusso informativo mensile per il monitoraggio dell'erogazione da parte del SSN dei prodotti protesici e di assistenza integrativa per quanto ancora di competenza ATS.

In accordo con le indicazioni regionali, relativamente all'attivazione di procedure pubbliche di acquisto aggregate, i vari Servizi garantiranno le fasi di istruttoria tecnica sanitaria e la trasmissione puntuale dei dati richiesti dalla Regione utili per la programmazione delle attività della Centrale Acquisti Regionale. Per l'anno 2016 la protesica maggiore (elenchi 1,2,3 del Nomenclatore Tarrifario) gestione magazzino ausili, acquisti diretti protesica maggiore, la distribuzione degli ausili per incontinenza, l'ossigeno terapia, la ventiloterapia e la nutrizione artificiale sono di competenza Asst e per i primi tre mesi l'Ats svolge l'attività in nome e per conto.

Resta in carico all'Ats l'erogazione degli ausili protesici inclusi negli accordi Web Care e il progetto Celiachia.

Il Servizio Farmaceutico si impegna a: garantire un puntuale flusso informativo verso la Regione (per quanto richiesto dalla DGR); valutare nel contesto della redazione delle Certificazioni Economiche Trimestrali il reale andamento gestionale per gli eventuali interventi correttivi da parte della Regione; seguire - per quanto rientra nelle proprie competenze - gli indirizzi operativi sulle voci di costo standard territoriale che verranno forniti dalla Regione; garantire il flusso informativo mensile per il monitoraggio dell'erogazione da parte del SSN dei prodotti protesici e di assistenza integrativa "DIT" redigendo con cadenza trimestrale un Piano di Governo di tale spesa.

Continuità e appropriatezza delle cure nelle malattie croniche

La misura RSA aperta (ex DGR 2942/14)

Con l'assegnazione per l'anno 2016 di € 4.700.000,00 si registra un incremento del 63.5% rispetto alla prima attribuzione dell'anno 2015 (che è stata di € 2.874.738,00) ed un incremento del 44,8% rispetto alla successiva integrazione, conseguente all'autorizzazione regionale per il disaccantonamento di una somma di € 538.000,00, che ha portato la disponibilità complessiva ad € 3.412.000,00.

Questa misura, nel territorio bergamasco, ha riscosso da subito molto interesse da parte delle famiglie che assistono al domicilio un soggetto fragile ed anche delle RSA che, per circa il 50% dei casi, hanno manifestato la diponibilità ad erogare la misura medesima.

Nel corso del 2015 sono stati assistiti n. 1.438 utenti e sono stati posti in lista d'attesa n. 197 utenti. Con l'inizio del 2016 è stata garantita la prosecuzione degli interventi a tutti gli utenti in carico al 24.12.2014.

Progressivamente saranno reclutati anche gli utenti in lista d'attesa e quanti già in carico nel 2015 in

R.L.S.C.R.I.B.A.

possesso dei requisiti, oltre ad eventuali nuovi utenti, per l'accesso alla misura.

L'accesso alla misura RSA aperta avviene attraverso la valutazione multidimensionale a cura dei CeAD che predispongono un Piano Individualizzato sulla cui scorta la RSA erogatrice elabora un Piano di Assistenza Individuale d'intesa con la famiglia che assiste al domicilio il soggetto fragile.

Le prestazioni erogate costituiscono un valido supporto all'azione svolta dal *caregiver* familiare consentendogli momenti di sollievo e concreti supporti nella gestione delle fragilità.

Nel corso del 2015 fra l'ASL, il Consiglio di Rappresentanza dei Sindaci ed i Presidenti delle Assemblee dei Sindaci dei 14 Ambiti Territoriali, è stato sottoscritto un protocollo d'intesa che sancisce la collaborazione operativa degli Assistenti sociali comunali e/o di Ambito Territoriale all'attività di valutazione multidimensionale dei CeAD.

L'adozione del suddetto protocollo d'intesa rappresenta un importante contributo all'integrazione fra le prestazioni sociosanitarie e quelle sociali; il CeAD infatti costituisce la porta di ingresso sia all'ADI che alle misure prevista dalla DGR 116/13.

In attuazione della LR23/2015 e delle conseguenti regole del servizio sociosanitario per l'anno 2016 le funzioni di valutazione multidimensionale sono transitate, insieme agli operatori dedicati, alle 3 ASST in cui si articola il territorio bergamasco. L'ATS svolge una funzione di coordinamento, di programmazione e di supporto all'operatività dei CeAD delle 3 ASST, avendo messo a disposizione una specifica procedura generale corredata da istruzioni operative e relativa modulistica che assicurano la tenuta dell'omogeneità provinciale nell'operatività dei CeAD così da garantire ai cittadini parità di accesso e di trattamento.

I CeAD si prefigurano come una sorta di anticipazione dei "Centri multiservizi per la persona", previsti per garantire percorsi integrati di presa in carico e accompagnamento delle persone fragili e loro famiglie (ma anche come un possibile Contact Center con un'area gestionale di accoglienza e un'area clinica di presa in carico).

Si ritiene opportuno evidenziare che, per la misura Residenzialità minori con gravissima disabilità, per il 2016, è stato attribuita una somma di € 108.000,00 che ad oggi consente di proseguire la presa in carico di un minore (già inserito in struttura) per 12 mesi complessivi e di un ulteriore minore per soli 178 giorni. Ci si riserva di integrare questa somma facendo ricorso al 5% del budget attribuito per altre misure.

Sportello Unico Welfare (S.U.W.)

L'ATS di Bergamo ha sperimentato un'azione innovativa regionale denominata Sportello Unico Welfare nata e sviluppata con l'obiettivo di strutturare e potenziare il **sistema di welfare d'accesso** attraverso la creazione di un **network organizzato** tra i diversi attori.

La sperimentazione, attiva da ottobre 2013 a settembre 2015, ha lavorato, in estrema sintesi, alla

RL S.C.R.I.B.A.

modellizzazione e realizzazione dello Sportello Unico Welfare come spazio informativo-orientativo e di presa in carico dei bisogni espressi dai cittadini con l'obiettivo di offrire un punto unico di accesso e un percorso semplificato ai servizi sociali

e sociosanitari, attraverso l'informazione, l'orientamento e l'eventuale costruzione di un progetto individuale al fine di:

- **Informare** - *Luogo "Virtuale"***:** una Banca Dati informativa a disposizione degli operatori e del cittadino (per quest'ultimo sottoforma di sito web che sarà disponibile a fine anno), contenente informazioni utili e mirate per attivare servizi e/o interventi nell'area sociale e sociosanitaria nella provincia di Bergamo*;*
- **Orientare** - *Luogo "fisico"***:** un segretariato sociale diffuso di prossimità attraverso l'accreditamento come sportelli SUW dei punti di ascolto o di informazione già presenti nel territorio provinciale che si qualificano per la correttezza delle informazioni e la disponibilità ad accompagnare ed orientare il cittadino nella rete dei servizi;
- **Presa in carico** - *Luogo "professionale"*: un processo integrato tra ATS e Ambiti Territoriali/Comuni per la costruzione di un progetto individuale a favore di persone in condizione di fragilità, che preveda un'accoglienza, una valutazione multidisciplinare e la costruzione di un progetto comune, unico e condiviso.

Tutto ciò attraverso la costruzione e la condivisione di un architettura infrastrutturale relativa ai processi organizzativi, tecnologici e strumentali di supporto con i diversi attori sociali coinvolti.

Al fine di consolidare l'attività fino ad oggi svolta, si ritiene necessario poter proseguire, nella progettualità per ulteriori **18 mesi al fine di garantire, con la messa a sistema della sperimentazione locale, la fattibilità di un'estensione della progettualità a livello regionale. Gli obiettivi sono i seguenti:**

1) Potenziare e consolidare a **livello locale** lo Sportello Unico Welfare al fine di sviluppare un network organizzato tra tutti gli attori coinvolti al fine di :

- mettere a disposizione degli operatori e del cittadino la **banca dati** contenente informazioni utili e mirate per attivare servizi e/o interventi nell'area sociale e sociosanitaria;

- potenziare il **segretariato sociale diffuso di prossimità** attraverso l'accreditamento come sportelli unici dei punti di ascolto o di informazione che si qualificano per la correttezza delle informazioni e la disponibilità ad accompagnare ed orientare il cittadino nella rete dei servizi;

- sviluppare il **processo integrato** tra ATS e Ambiti Territoriali/Comuni per la costruzione di un progetto individuale a favore di persone in condizione di fragilità, che preveda un'accoglienza, una valutazione multidisciplinare, la costruzione un **progetto comune unico** e condiviso e la messa a sistema del fascicolo

R.L.S.C.R.I.B.A.

socio-sanitario unico.

2) Sperimentare l'estensione di questo modello **a livello regionale** attraverso:

- diffusione agli Ambiti Territoriali/servizi sociali comunali lombardi della strumentazione di supporto allo Sportello unico Welfare;

- estensione agli Ambiti Territoriali lombardi dell'architettura infrastrutturaletecnologica, organizzativa ed operativa del progetto.

Il progetto S.U.W. appare in linea con la prefigurazione del Centro multiservizi delineato dalla DGR n. 4662/2015, sia per la concreta esperienza già condotta su 3 distretti ASL (ora Ambiti distrettuali ATS) sia per l'impianto softweristico architettato e messo in funzione, sia per la presenza attiva dei 14 CeAD che oltre ad accogliere l'utenza fragile effettuano la valutazione multidimensionale indirizzando l'utenza nelle reti sanitarie, sociosanitarie e sociali, fra loro raccordate e/o in filiera.

Psichiatria e Neuropsichiatria infantile

Ambito sanitario

Con delibera n. 7 del 13.01.2016 si è provveduto ad assegnare alle strutture di PSI e NPIA un budget provvisorio limitato al primo quadrimestre 2016, la cui valorizzazione relativa è pari ai 4/12 del contratto definitivo anno 2015, tenuto conto altresì della contrattualizzazione a fine 2015 di nuovi posti semiresidenziali di NPI e dei percorsi B e C di NPIA ex ddgs n. 2647/2015. L'assegnazione tuttavia non risulta tenere conto degli importi finanziati con il ddgs citato.

Relativamente ai progetti di PSI e NPIA, è stato previsto il rinnovo con il medesimo importo assegnato per il 2015. Si resta in attesa di indicazioni regionali per la contrattualizzazione degli stessi, prevista di norma con i contratti annuali definitivi.

Per quanto riguarda le prestazioni di PSI e NPIA rendicontate nel flusso 43/SAN, si precisa che, con particolare riferimento alla NPIA, rispetto alla proiezione a finire della spesa degli assistiti inseriti ad oggi presso strutture non a contratto, l'assegnazione potrebbe non risultare sufficiente in considerazione in particolare del già segnalato divario domanda / offerta in ambito psichiatrico a livello territoriale, così che si è costretti a ricorrere a strutture non a contratto o extra regionali per poter rispondere ai bisogni dell'utenza.

Per la NPI, a fronte di un'attività significativamente aumentata, permangono tutte la criticità ormai storiche:

- liste di attesa che, benché governate con protocolli che consentono di individuare e rispondere in maniera appropriata ai casi più critici, presentano tempi di risposta eccessivi;

R.L.S.C.R.I.B.A.

- mancanza di un numero sufficiente di strutture residenziali per questa fascia di età;
- mancanza di posti letto specificatamente dedicati nelle strutture per il ricovero dei casi che presentano episodi di acuzie;
- difficile passaggio alla psichiatria dei pazienti che raggiungono la maggiore età;
- mancanza di una funzione di filtro dei casi da parte della scuola e/o delle strutture territoriali dell'ASL.

Si resta in attesa di ulteriori indicazioni in merito all'eventuale assegnazione di risorse aggiuntive come previsto dalla DGR n.X/4702/2015, precisando che questa ATS da tempo presta particolare attenzione alla cura dei pazienti affetti da sindrome dello spettro autistico, con azioni integrate sanitarie e sociosanitarie, e che è già stata avviata una collaborazione con le NPIA per lo sviluppo di progettualità specifiche.

Ambito Socio Sanitario

Per quanto riguarda la Psichiatria, rimangono immutate le criticità a livello di sistema già segnalate nel corso del 2015:

- divario domanda/offerta in ambito psichiatrico a livello territoriale: a fronte di una domanda crescente il profilo dell'offerta provinciale è rimasto immutato, così che si è costretti a ricorrere a strutture non a contratto o extra regionali per poter rispondere ai bisogni dell'utenza;

- aumentata pressione sul sistema delle strutture territoriali, derivante dalla necessità di ricollocare i pazienti attualmente ricoverati negli ospedali psichiatrici giudiziari, nonché i pazienti che devono essere collocati in comunità a seguito di disposizioni dell'Autorità Giudiziaria. Tutto ciò, ovviamente, si riflette a livello economico in quanto l' ATS è costretta a far fronte, con mezzi del proprio bilancio, alle necessità di questi pazienti.

A queste criticità si conferma la scarsa reperibilità di specialisti Psichiatri che condiziona l'attività delle strutture presenti sul territorio.

Nel corso degli scorsi anni sono stati attivati, a cura dell'ASL (ora ATS), diversi tavoli tecnici per la definizione delle problematiche legate alla residenzialità leggera (prevista una ricognizione della situazione attuale e la rideterminazione del fabbisogno provinciale) e la presa in carico congiunta dei pazienti con problemi complessi che interessano, oltre alla Psichiatria, anche l'area delle dipendenze e/o l'area della disabilità. Queste categorie di pazienti presentano anche problematiche di tipo giudiziario, poiché spesso si tratta di ospiti di OPG o destinatari di un provvedimento restrittivo in quanto autori di reato, per cui si rende necessaria la definizione di un PDTA per i disturbi comuni (depressione) condiviso con i Medici di assistenza primaria.

La DGR 4702/2015 precisa che per il 2016 il budget per gli interventi in 43san non dovrà di norma essere superiore a quello del 2015 se non nei casi di dimostrata necessità sarà per i quali è considerata la

R.L.S.C.R.I.B.A.

possibilità di un incremento del 5% a fronte di parere motivato della ATS.

In ogni caso sarà cura delle ATS rendere sempre più appropriati, efficienti e sostenibili gli interventi rivolti ai

pazienti, anche attraverso il ricorso a soluzioni alternative all'inserimento in strutture residenziali.

Nel corso del 2016 verranno date indicazioni per omogeneizzare le procedure relative alle autorizzazioni

per l'utilizzo delle risorse 43san.

Anche per la NPI, a fronte di un'attività significativamente aumentata, permangono tutte la criticità ormai storiche:

- liste di attesa che, benché governate con protocolli che consentono di individuare e rispondere in maniera appropriata ai casi più critici, presentano tempi di risposta eccessivi; a questo proposito interessa ricordare che la DGR 4702/15 prevede di dare priorità alle prestazioni rivolta ai minori che necessitano di attività riabilitativa di tipo logopedico ed ai soggetti con sindrome dello spettro autistico o disabilità complessa;
- mancanza di un numero sufficiente di strutture comunitarie territoriali per questa fascia di età;
- mancanza di posti letto specificatamente dedicati nelle strutture per il ricovero dei casi che presentano episodi di acuzie;
- difficile passaggio alla psichiatria dei pazienti che raggiungono la maggiore età;
- mancanza di una funzione di filtro dei casi da parte della scuola e/o delle strutture territoriali dell'ASL.

Controllo degli erogatori delle prestazioni sanitarie ospedaliere e ambulatoriali

In accordo con le regole di sistema anno 2016 (DGR n.X/4702 DEL 29.12.2015), questa ATS ha provveduto, con delibera n. 7 del 13.01.2016, ad assegnare alle strutture sanitarie pubbliche e private accreditate a contratto un budget provvisorio limitato al primo quadrimestre 2016, la cui valorizzazione relativa è pari ai 4/12 del contratto definitivo anno 2015, tenuto conto altresì di alcune riparametrazioni concordate in sede regionale. Il riferimento in particolare è all'incremento di budget per due strutture (FERB - Centro Alzheimer e Nephrocare), nonché alla nuova messa a contratto di posti/percorsi di NPIA a fine 2015 e dunque alla determinazione del budget su base annuale. Si ritiene tuttavia che il budget per la società Nephrocare, considerata la peculiarità delle prestazioni a contratto prevalentemente erogate (dialisi) e le motivazioni più volte espresse, possa non essere sufficiente. La società ha inoltre chiesto di essere inserita nella sperimentazione del "budget di cura" per la presa in carico dei pazienti dializzati, in merito alla quale si resta in attesa di indicazioni regionali.

R.L.S.C.R.I.B.A.

325 - Agenzia di Tutela della Salute

Per quanto concerne la spesa per prestazioni di ricovero, confrontando i dati relativi all'importo dei budget sottoscritti anno 2015 con l'effettiva produzione rendicontata, si riscontra una trascurabile iperproduzione limitatamente agli erogatori privati.

La produzione complessiva di sistema può pertanto ritenersi in linea con le risorse provinciali assegnate.

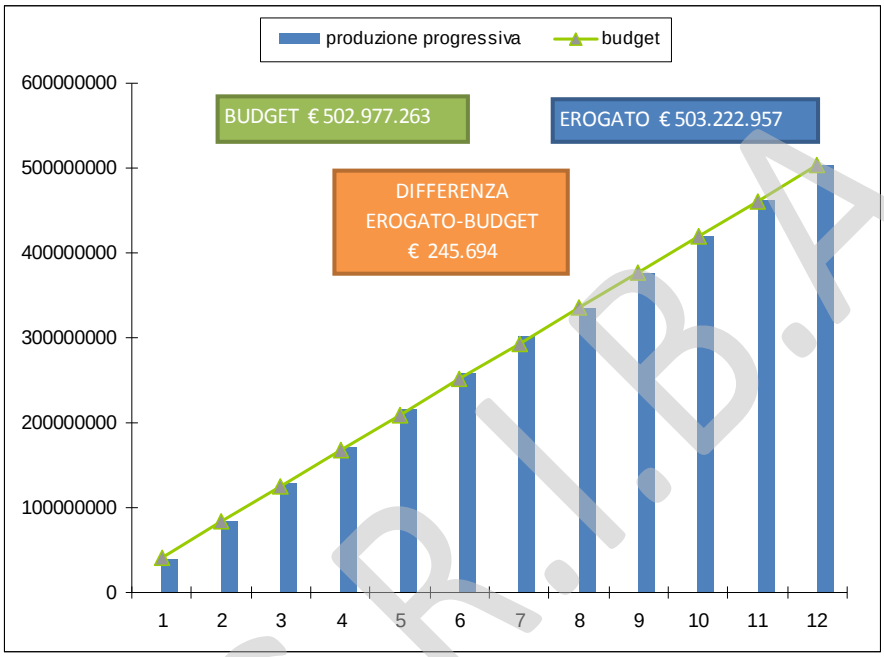

Per quanto concerne la spesa per prestazioni ambulatoriali, confrontando i dati relativi all'importo massimo finanziabile 2015 (comprensivo di prestazioni CReG) e l'effettiva produzione rendicontata, per le strutture private si registra un'iperproduzione complessiva di circa € 6.000.000,00 (senza considerare le regressioni tariffarie).

Per le strutture pubbliche l'iperproduzione complessiva (considerate anche le prestazioni CReG) si assesta intorno a € 10.000.000,00 circa (senza considerare le regressioni tariffarie).

Il totale pertanto dell'iperproduzione non remunerata (€ 16.000.000,00) è pari al 6.75% della produzione rendicontata (€ 237.000.000,00).

R.L.S.C.R.I.B.A.

325 - Agenzia di Tutela della Salute

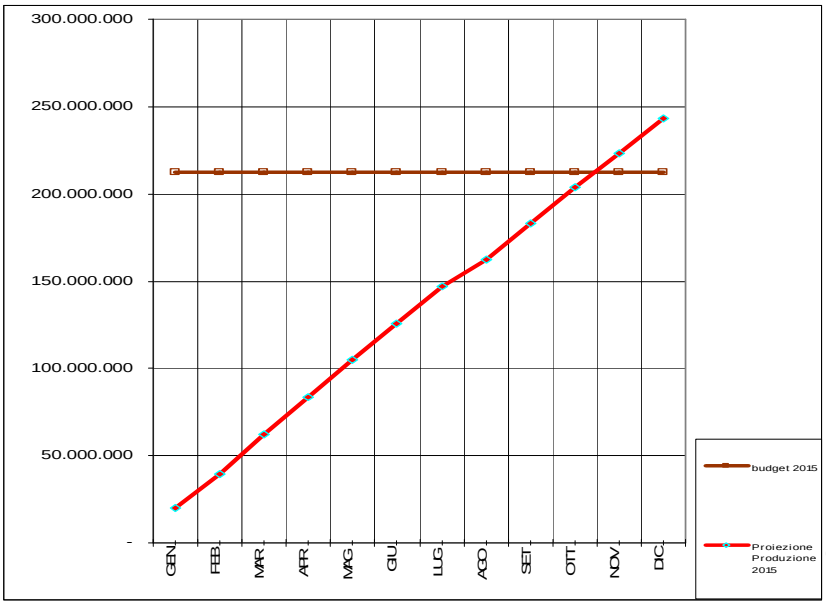

Novità per quest'anno, rispetto ai budget per le prestazioni ambulatoriali, è la fissazione del valore base del contratto annuale pari al 95% del finanziato anno 2015.

Restano invariate le precedenti disposizione relative al sistema delle regressioni tariffarie (30% tra il 97% ed il 103%, 60% tra il 103% ed il 106%).

Si resta in attesa di determinazioni regionali in merito alla possibilità di mettere a contratto, in continuità con le regole di sistema anni 2014 e 2015, di branche e strutture accreditate non a contratto.

Progetto CReG - Per quanto concerne il progetto CReG, questa ATS ha provveduto, con delibera n. 53 del 29.01.2016 in attuazione della DGR n.X/4702 DEL 29.12.2015, alla stipula del contratto provvisorio I quadrimestre 2016 con il soggetto gestore "Società Iniziativa Medica Lombarda I.M.L.", mantenendo, come previsto dalle regole regionali, le medesime condizioni contrattuali, anche e soprattutto con riferimento ai criteri per la remunerazione del progetto. Si resta in attesa di specifica assegnazione in merito.

Tempi d'attesa

E' stata effettuata un'analisi completa sui tempi di attesa dell'anno 2015, che ha fornito i seguenti risultati, per le "prime visite" e le "prestazioni strumentali diagnostiche" più rilevanti:

PRIME VISITE MONITORATE -PRODUZIONE STRUTTURE DI BERGAMO SU ASSISTITI BG E NON- PRESTAZIONI IN REGIME SSN	Media Giorni attesa
PRMA VISITA CARDIOLOGICA	42
PRIMA VISITA NEUROLOGICA [NEUROCHIRURGICA]	34

RLS.C.R.I.B.A.

325 - Agenzia di Tutela della Salute	
PRIMA VISITA CHIRURGICA VASCOLARE	28
PRIMA VISITA DERMATOLOGICA	41
PRIMA VISITA ENDOCRINOLOGICA/DIABETOLOGICA	40
PRIMA VISITA GASTROENTEROLOGICA	31
PRIMA VISITA UROLOGICA/ANDROLOGICA	27
PRIMA VISITA ORL	23
PRIMA VISITA OCULISTICA	42
PRIMA VISITA GINECOLOGICA	31
PRIMA VISITA ANGIOLOGIA	35
PRIMA VISITA CHIRURGIA GENERALE	19
PRIMA VISITA MEDICINA FISICA E RIABILITAZIONE	19
PRIMA VISITA ODONTO MAXILLO FACIALE	27
PRIMA VISITA ORTOPEDICA	22
PRIMA VISITA CHIRURGIA GENERALE	30

PRIME VISITE DA MONITORARE -PRODUZIONE STRUTTURE DI BERGAMO SU ASSISTITI BG E NON; PRESTAZIONI IN REGIME SSN	Media Giorni attesa
PRMA VISITA CARDIOLOGICA	43
PRIMA VISITA NEUROLOGICA [NEUROCHIRURGICA]	36
PRIMA VISITA CHIRURGICA VASCOLARE	32
PRIMA VISITA DERMATOLOGICA	45
PRIMA VISITA ENDOCRINOLOGICA/DIABETOLOGICA	42
PRIMA VISITA GASTROENTEROLOGICA	32
PRIMA VISITA UROLOGICA/ANDROLOGICA	36
PRIMA VISITA ORL	27
PRIMA VISITA OCULISTICA	54

R.L.S.C.R.I.B.A.

325 - Agenzia di Tutela della Salute

PRESTAZIONI STRUMENTALI DA MONITORARE -PRODUZIONE STRUTTURE DI BERGAMO SU ASSISTITI BG E NON; PRESTAZIONI IN REGIME SSN	Media Giorni attesa
ESOFAGOGASTRODUODENOSCOPIA [EGD]	26
ESOFAGOGASTRODUODENOSCOPIA [EGD] CON BIOPSIA	32
COLONSCOPIA CON ENDOSCOPIO FLESSIBILE	44
BIOPSIA [ENDOSCOPICA] DELL' INTESTINO CRASSO	32
POLIPECTOMIA ENDOSCOPICA DELL' INTESTINO CRASSO	48
ECO(COLOR)DOPPLERGRAFIA CARDIACA	48
ECO(COLOR)DOPPLER DEI TRONCHI SOVRAAORTICI	44
ECO(COLOR)DOPPLERGRAFIA DEGLI ARTI SUPERIORI O INFERIORI O DISTRETTUALE, ARTERIOSA O VENOSA	38
TEST CARDIOVASCOLARE DA SFORZO CON CICLOERGOMETRO	36
ELETTROCARDIOGRAMMA DINAMICO	30
ELETTROCARDIOGRAMMA	32
ELETTROMIOGRAFIA SEMPLICE [EMG]	29
ESAME AUDIOMETRICO TONALE	23
TAC	33
RMN	24

Questi approfondimenti, frutto dell'aggiornamento dell'analisi relativa ai tempi d'attesa, costituirà la base di partenza per lo sviluppo, in sinergia con gli erogatori provinciali, di progettualità specifiche in attesa anche dell'assegnazione di eventuali risorse aggiuntive.

Con delibera n. 50 del 28.01.2016, questa ATS ha provveduto all'aggiornamento del Piano attuativo per il governo dei tempi d'attesa, in funzione del raggiungimento, per almeno il 95% dei primi accessi, dei tempi obiettivo previsti dalla DGR IX/1775 del 24 maggio 2011 e DGR n. X/3993/2015 per l'anno 2016.

Con delibera n. 54 del 29/01/2016 è stato adottato il "Piano dei controlli – anno 2016" in attuazione della D.G.R. n° X/4702 del 29 dicembre 2015, che nasce come atto programmatico territoriale a rilevante valenza strategica volto a definire, evidenziare ed integrare le linee di intervento previste ad inizio d'anno

RLS.C.R.I.B.A.

per tutte le aree oggetto di controllo. Il Piano si intende declinato su tre momenti fondamentali, non separabili, identificabili come vigilanza, monitoraggio e valutazione:

1- vigilanza delle unità di offerta sanitarie e socio-sanitarie mediante la verifica del possesso/mantenimento dei requisiti autorizzativi e di accreditamento;

2- monitoraggio della spesa sanitaria e controllo del rispetto delle regole contrattuali e delle regole di sistema da parte degli erogatori;

3- valutazione dell'appropriatezza delle prestazioni erogazioni sanitarie e socio-sanitarie rese dalle strutture a contratto, anche con il coinvolgimento diretto e responsabile dei prescrittori.

Lo scopo di tali azioni è finalizzato a perseguire e monitorare la qualità delle prestazioni erogate, rendere sempre più efficiente l'allocazione e l'utilizzo delle risorse disponibili, elementi fondamentali per il governo del sistema sociosanitario locale a tutela dei cittadini, e della soddisfazione dei bisogni di salute in particolare per chi si trova in condizioni di cronicità e di fragilità.

Assistenza Idrotermale

Gli obiettivi dell'assistenza idrotermale sono molto semplificati e si riducono sostanzialmente alla verifica per via informatica dei dati rendicontati al fine di individuare eventuali utenti che hanno ricevuto più di una prestazione nel corso dell'anno.

Si prende atto dell'assegnazione per la mobilità extraregionale come da decreto 872 del 7.02.2014.

Subacuti

L'assistenza sanitaria in regime subacuti prevista nel PSSR 2010-2015 è una concreta realtà organizzativamente stabilizzata presso le strutture erogatrici della Provincia di Bergamo. Tale tipologia di ricovero è nata dall'esigenza di situare pazienti non collocabili presso reparti per acuti ove creavano ricoveri inappropriati, e non in grado di rimanere a domicilio.

Si conferma il numero di posti letto tecnici disponibili per l'area cure subacute già presenti nel 2014.

Il monitoraggio dell'utilizzo dei posti disponibili conferma un maggiore ricorso a tali posti letto con tassi di utilizzo omogeneamente elevati, così che la valorizzazione dei ricoveri risulta complessivamente superiore al budget assegnato.

Si segnala il fatto che al regime subacuti afferiscano malati di una certa gravità clinica e che necessitano di un impegno costante e diretto dal punto di vista clinico e assistenziale. Tale tipologia di ricovero si conferma come uno strumento importante (purché ben governato) a tutela del malato.

RL.S.C.R.I.B.A.

La criticità maggiore riscontrata in Provincia rimane ad oggi la insufficienza di ricoveri provenienti direttamente dal territorio (MAP) senza attraversare il filtro del pronto soccorso ospedaliero e senza passare dalle degenze per acuti.

Proiezione produzione ricoveri subacuti

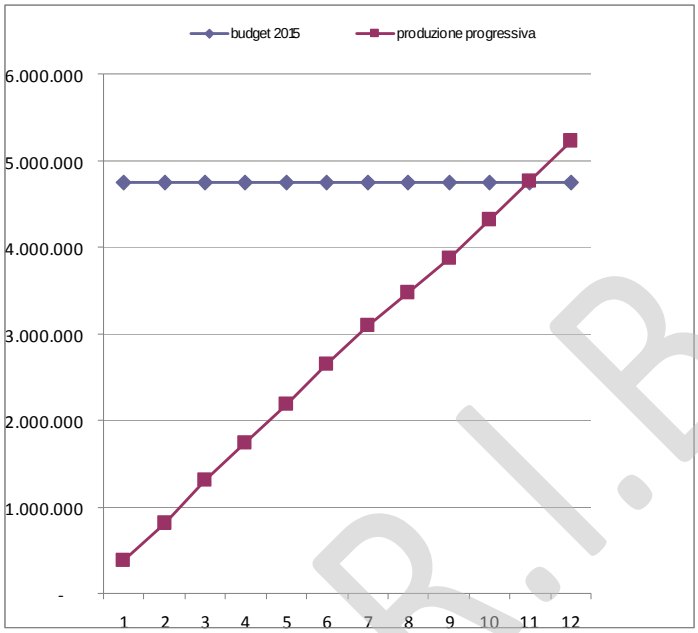

Farmaceutica File F

L'andamento mensile dei farmaci rendicontati tramite il flusso "File F" nel periodo gennaio 2015 – novembre 2015 è complessivamente descritto nel grafico sottostante:

RLS.C.R.I.B.A.

325 - Agenzia di Tutela della Salute

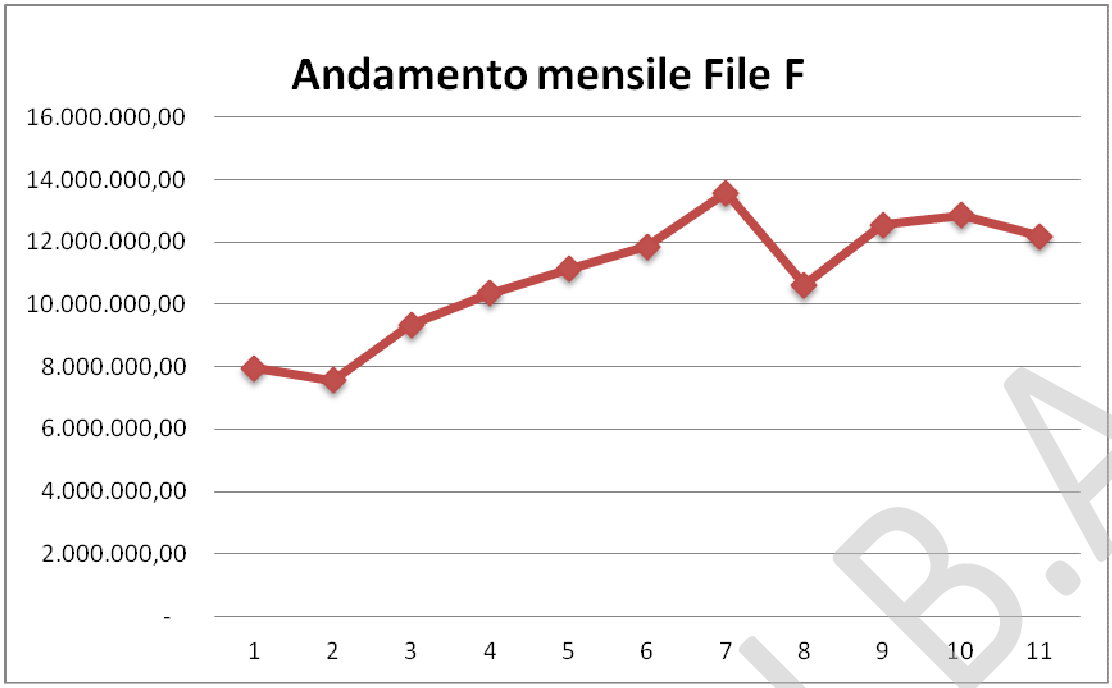

Il trend storico dei costi associati ai farmaci rendicontati in "file F" non mostra segni di rallentamento per cui è stato previsto per il 2016 un incremento massimo di sistema fino all'8% per questa voce di spesa.

Il costo dei farmaci rendicontati in "file F" è difficilmente comprimibile in quanto si tratta per la maggior parte di specialità farmaceutiche innovative, di costo particolarmente elevato ed utilizzate nel trattamento di patologie gravi le cui indicazioni terapeutiche sono già oggetto di limitazioni e di monitoraggio da parte di AIFA. Di conseguenza è sempre maggiore l'incidenza di questa voce sul complesso della spesa farmaceutica.

Nel 2015 è proseguita l'attività di verifica informatica e di controllo sul campo dei farmaci rendicontati dalle strutture ospedaliere pubbliche e private accreditate; in accordo con le indicazioni della DGR 2989/2014 si è proceduto all'analisi dei record trasmessi.

I controlli sul campo attengono la verifica tecnica della prescrizione, il controllo della correttezza della classificazione del farmaco, la completezza della documentazione clinica e il controllo della prescrizione rispetto alle indicazioni di monitoraggio (registro AIFA), la targatura.

Pur nella consapevolezza della complessità gestionale dei dati relativi ai trattamenti farmacologici dei pazienti che assumono questi farmaci, si rilevano le seguenti criticità:

- differenza di prezzo esposto per lo stesso principio attivo tra le strutture;

R.L.S.C.R.I.B.A.

- mancata corrispondenza tra quanto rendicontato sul tracciato file F e quanto prescritto nella cartella clinica;
- gestione dei "residui".

Programmazione e controllo delle reti socio-sanitarie integrate

La pianificazione e l'organizzazione dell'attività di vigilanza e controllo nel 2016

Le azioni di vigilanza e controllo per l'anno 2016 sono definite sulla base dei contenuti normativi declinati nella d.g.r. n.4702 del 29/12/2015 "Determinazioni in ordine alla gestione del servizio sociosanitario per l'esercizio 2016" – cap. 3.3.3 "Piano annuale di vigilanza e controllo unità d'offerta sociosanitarie", e in recepimento ed applicazione delle disposizioni emanate dalla Regione Lombardia nel corso del 2014 con dd.g.r. nn. 2569/2014, 1765/2014.
La pianificazione dei controlli per l'anno 2016 prevede, oltre all'ordinaria attività di vigilanza e controllo esercitata sulle udo sociosanitarie e sociali, lo svolgimento delle seguenti attività per le quali sono state programmate azioni concrete:

- controllo sulle persone giuridiche private di cui agli articoli 23 e 25 del codice civile operanti in ambito sociosanitario, socioassistenziale e sanitario, secondo i disposti della l.r. n. 1/2000 e s.m.i.;
- acquisizione, controllo, restituzione errori e analisi dei dati dei flussi informativi regionali in ambito sociosanitario e sociale, secondo le modalità e i tempi previsti dalla circolare reg. n. 2 del 27/04/2015 e s.m.i.;
- vigilanza e controllo sulle sperimentazioni di unità d'offerta innovative e sulle misure applicative della d.g.r. n. 116/2013;
- rilevazione puntuale dell'andamento del sistema dell'offerta sociosanitaria e sociale attraverso l'implementazione dell'applicativo regionale AFam (Anagrafica Famiglia).

L'ordinaria attività di vigilanza e controllo, dovendo avere periodicità biennale, viene esercitata ogni anno sul 50% delle Strutture.

Obiettivi dell'attività di vigilanza e controllo

Le funzioni di vigilanza e controllo si esercitano sui soggetti gestori e sulle Unità d'Offerta (UdO) della rete sociosanitaria e sociale e in tutte le eventuali situazioni ove, per la tipologia di utenza e per i servizi offerti si presuppone vengano svolte attività sociosanitarie in assenza di corretta abilitazione all'esercizio.

Il primario e prioritario obiettivo è verificare che i servizi offerti ai cittadini fragili e alle loro famiglie siano erogati nel rispetto della dignità e per il benessere degli utenti stessi, anche se risulta altresì importante poter monitorare la relazione tra la domanda, nelle sue molteplici manifestazioni, e la rete delle udo così come oggi è configurata.

L'attività di vigilanza sul possesso e sul mantenimento dei requisiti generali e specifici, di esercizio e di accreditamento delle unità d'offerta, non è quindi sufficiente a garantire un'erogazione adeguata e personalizzata dei servizi, ma deve essere condotta in stretta complementarietà e raccordo con l'attività di controllo di appropriatezza, con particolare riguardo alla verifica del livello di adeguatezza e di

R.L.S.C.R.I.B.A.

personalizzazione delle prestazioni in ambito assistenziale.

Articolazione organizzativa e personale

Nell'ATS di Bergamo, a garanzia delle attività di vigilanza e controllo sulla rete sociosanitaria e sociale e a salvaguardia della necessità di coordinamento e dell'evidente connessione fra vigilanza e controllo, tali funzioni sono svolte da un unico Servizio posto in staff alla Direzione Sociosanitaria e denominato Servizio Accreditamento Controllo Appropriatezza e Qualità (SACAQ) nelle more del prossimo provvedimento di organizzazione interna che ogni ATS è tenuta ad adottare in adempimento alla L.r. n.23/2015.

Tale articolazione organizzativa è composta da operatori con competenze diverse, derivanti dalla formazione professionale e da precedenti esperienze lavorative, che consentono di effettuare gli interventi di verifica nelle udo secondo un approccio multidisciplinare e specialistico.

La professionalità degli operatori assegnati al Servizio è quindi funzionale alla composizione di équipes diverse in coerenza con la tipologia di unità d'offerta e della finalità delle verifiche in loco.

Alla luce della citata l.r. con la separazione delle funzioni di programmazione, acquisto e controllo dalle funzioni di erogazione, attraverso la costituzione delle ATS e delle ASST, è superata la necessità di vigilanza e controlli incrociati e l'ATS di Bergamo ha quindi competenza su tutte le udo del proprio ambito territoriale.

I controlli di appropriatezza saranno effettuati con visita all'interno dell'unità d'offerta, al fine di verificare direttamente lo svolgimento delle attività e dell'assistenza agli utenti e per cogliere tutti gli elementi capaci di meglio orientare l'attività del controllo di appropriatezza contestualizzandola all'interno dell'effettivo operare della struttura.

Programmazione delle reti sociosanitarie integrate dell'Area Dipendenze

La rete nell'Area delle Dipendenze nel territorio dell'ATS di Bergamo è ricca sia in termini di tipologie di offerta sia in termini di potenzialità derivanti da una cultura dell'integrazione promossa e consolidata negli anni. Tale potenzialità rappresenta una condizione che va mantenuta e implementata, poiché indispensabile per poter declinare in maniera efficace e condivisa le linee di programmazione regionale su base territoriale.

Alla luce di ciò e dei cambiamenti introdotti dalla LR23/2015 nel 2016 l'ATS svolgerà una funzione di supporto della rete dei Servizi dell'area delle Dipendenze attraverso:

- la Costituzione di un Comitato di coordinamento Area Dipendenze Patologiche composto da referenti degli Enti accreditati pubblici e privati, revisione del Tavolo Permanete degli Enti gestori accreditati, attivo fino al 2015, ed integrato dai responsabili degli Enti delle nuove Udo accreditate e da un referente SerT per ASST. Tale Comitato garante del principio della sussidiarietà orizzontale, rappresenta un organo consultivo della Direzione Sociosanitaria dell'Agenzia avente le seguenti funzioni:

R.I.S.C.R.I.B.A.

- Valutazione della domanda e dell'offerta al fine supportare l'attività programmatoria in capo all'ATS;
- Valutazione di qualità degli interventi;
- Condivisione di modalità e di strumenti atti a garantire percorsi di continuità assistenziale;
- Raccolta dei bisogni formativi e definizione di proposte rivolte alla rete dell'offerta dell'area Dipendenze;

Per l'affronto delle tematiche sopra riportate il Tavolo si avvale del supporto di informazioni (dati,

letture, report ecc.) messe a disposizione dell'Osservatorio delle Dipendenze e per l'esame e l'istruttoria di specifici tematiche si può avvalere di gruppi di lavoro a termine.

- L'attività dell'Osservatorio delle Dipendenze che, in stretto raccordo con l'Ufficio epidemiologico dell'Agenzia, garantirà:
  - (solo anno 2016) Supporto, secondo convenzione, ai SerT delle ASST e allo SMI relativamente a: Monitoraggio della completezza e della qualità dei dati raccolti; estrazione, elaborazione ed analisi al fine di garantire la produzione dei flussi istituzionali; formazione addestramento referenti ASST
  - (secondo sub allegato 3 LR23/2015) raccolta dei dati relativi ai flussi istituzionali (prodotti e aggregati dalle ASST), analisi, lettura e interpretazione dei dati in collaborazione con le ASST , trasmissione dei flussi informativi istituzionali salvo diverse indicazioni regionali in corso d'anno
  - Coordinamento nella produzione di report dati utili a supportare la programmazione d'area in capo all'ATS (cura, prevenzione e inclusione sociale) e le programmazioni territoriali a partire da un panel di indicatori (secondo OEDT di Lisbona)
  - Supporto ai Tavoli/Comitati interistituzionali dell'Area Prevenzione (Commissione Prevenzione, Tavolo provinciale GAP attraverso la messa a disposizione di strumenti e dati utili alla programmazione e monitoraggio e verifica delle attività svolte e la gestione diretta di alcune attività
- Promozione e pubblicizzazione della rete dell'offerta nell'area Dipendenze (cura e inclusione sociale) attraverso:

  Diffusione periodica di informazioni complete e aggiornate sulla rete dell'offerta rivolta ai diversi target di domanda (gioco d'azzardo patologico, grave marginalità, alcolismo…) attraverso diverse modalità e canali

  Promozione della rete dell'auto mutuo aiuto anche attraverso il supporto nell'apertura di gruppi nelle aree più "scoperta"

Al fine di poter garantire la continuità delle attività in capo all'Osservatorio delle Dipendenze (DGR 12621/2003 e successive deliberazioni , Decreto n. 1140 del 14.02.2014), tra cui la partecipazione e il contributo ai Tavoli regionali TTRO e SIAPAD, si rende necessario poter contare sulle stesse risorse assegnate lo scorso anno, pari a € 20.000 , previste sul bilancio socio-sanitario, voce "altri costi" .

Azioni e misure innovative dell'area sociosanitaria integrata

Attenzione particolare viene posta anche nella L.R.23/15 al tema della grave e gravissima disabilità in età evolutiva, in larga misura d'interesse anche della Neuropsichiatria Infantile. A tal fine risulta necessario

R.E.S.C.R.I.B.A.

assicurare una forte integrazione tra gli interventi assicurati dalle unità d'offerta sociosanitarie e dai servizi di Neuropsichiatria Infantile. Rispetto alle misure avviate con la DGR 116/2013 e alle sperimentazioni attuate negli scorsi anni, si specifica quanto segue:
- **Riabilitazione Minori:** anche nel corso del 2016 è stata definita la prosecuzione dell'attività assicurata nel 2015. Nel territorio dell'ATS Bergamo è attivo il Progetto "Passo dopo Passo", afferente al CDD "L'Ippocastano" di Piario e si rivolge a n. 6 minori affetti da Disturbo dello spettro autistico.

- **Case Management**: nel corso del 2015 è stata data continuità agli interventi avviati con la DGR n. 392/2013 "Attivazione di interventi a sostegno delle famiglie con la presenza di persone con disabilità, con particolare riguardo ai disturbi pervasivi dello sviluppo e dello spettro autistico". L'ASL ha assunto la funzione di *governance* degli interventi, ovvero il raccordo e coordinamento dei diversi attori del sistema dei servizi e alla data del 31.12.2015, è stato possibile rilevare che risultano prese in carico n. 113 persone, con netta prevalenza di minori (n. 91). L'ASL, nel 2015, ha erogato alle famiglie un voucher annuale di € 900,00 con il quale hanno potuto acquisire, presso gli Enti Erogatori individuati dall'ASL, pacchetti di prestazioni nell'ambito dell'informazione, orientamento, accompagnamento, raccordo e coordinamento dei diversi attori del sistema. Regione Lombardia ritiene che questa azione debba proseguire anche nel corso del 2016, così come indicato dalla DGR 4702/16 e, all'interno dell'azione di *governance* dell'ATS, dovrà essere garantita l'appropriatezza degli interventi.
- **Residenzialità rivolta a minori con gravissima disabilità**: Valutata da Regione Lombardia la specifica rilevanza che tale misura riveste in termini di sostegno alle famiglie e/o di protezione nei confronti dei minori con gravissima disabilità, prosegue secondo le indicazioni della d.g.r. n. 2942/2014 in termini sia di profili di fragilità che di valorizzazione dei voucher. Nella provincia di Bergamo è attivo un Progetto che afferisce alla Comunità Socio Sanitaria TAU di Arcene, acreditata per n. 5 p.l.

- **Minori vittime di abuso o maltrattamento**:
La DGR delle regole 2016 precisa che l'analisi dei dati ha evidenziato la necessità di una sostanziale ridefinizione della misura, alla luce sia del DPCM 14 febbraio 2001 sia del successivo DPCM 29 novembre 2001, relativo ai Livelli essenziali di Assistenza che, esplicitamente, prevedono:

- nel caso della protezione "del minore in stato di abbandono e tutela della sua crescita" prestazioni medico-specialistiche, psicoterapiche e di indagine diagnostica sui minori e sulle famiglie adottive ed affidatarie a totale carico del SSN;

- nel caso di interventi di "prevenzione, assistenza e recupero psicoterapeutico dei minori vittime di abusi" a totale carico del SSN.

Le modalità d'intervento coerenti con quanto sopra detto, decorreranno dal 1 giugno 2016 al fine di consentire la puntuale declinazione dei criteri di individuazione dell'utenza e le modalità di erogazione dei diversi interventi. Fino a tale data proseguono le misure in essere.

4 Il sistema degli acquisti – area contratti

Politiche degli acquisti

R.L.S.C.R.I.B.A.

325 - Agenzia di Tutela della Salute

Il Servizio Approvvigionamenti ed Economato, nel 2016, secondo le disposizioni normative in materia ed in attuazione delle regole di sistema degli ultimi anni, continuerà ad:

- utilizzare sistemi innovativi e-procurement (piattaforma SINTEL) per tutte le procedure di valore pari o superiore all'importo previsto dall'art. 125, comma 11 del d.lgs. n. 163/2006 e s.m.e.i. comprese quelle consorziate;

- avvalersi di sistemi di "purchasing consortia" mediante acquisti centralizzati a livello nazionale, regionale e sovra-aziendale, tenendo presente che l'adesione a convenzioni stipulate da centrali di committenza (CONSIP e ARCA) é obbligatoria e che sono previste nuove disposizioni in materia di convenzioni. In tale ottica, verranno trasmesse tutte le programmazioni delle gare consorziate anno 2016 che terranno conto delle convenzioni CONSIP attive e del "Piano delle attività di ARCA per l'anno 2016" trasmesso dalla Regione con nota del 4/02/2016;

- gestire gare in forma singola con carattere di residualità, dovendo l'ATS, prima di procedere autonomamente, cercare aggregazioni anche presso altri consorzi, consultando un database regionale - aggiornato periodicamente – che contiene la programmazione di tutte le Aziende Sanitarie Lombarde. Pertanto, prima di gestire procedure autonome o procedure di global service o facility management o di attivare nuovi servizi rientranti tra quelli indicati da Regione, sarà inviata comunicazione ad hoc debitamente motivata, per informazione o per richiesta di autorizzazione;

- avvalersi del mercato elettronico della pubblica amministrazione (M.E.P.A.) tramite CONSIP o SINTEL, laddove possibile, lanciando richieste di offerta telematiche (RDO).

Programmazione gare consorziate ed autonome

L'attività di programmazione delle gare consorziate continuerà a richiedere impegno in termini sia di ricerca e studio delle possibili aggregazioni (soprattutto ora che la parte sanitaria è per lo più transitata alle ASST), sia di partecipazione a riunioni tra provveditori fuori sede (ATS Brianza - sede di Lecco - e ATS città metropolitana di Milano), generalmente una volta al mese, a cura del referente aziendale degli acquisti. La nuova programmazione sovra-aziendale viene effettuata con il coinvolgimento degli uffici di competenza, cercando di uniformare, laddove possibile, le modalità di svolgimento dei servizi tra le ATS. Anche l'attività conseguente comporterà un buon impiego di tempo e risorse. Le gare da gestire in forma singola nel 2016, pertanto, avranno carattere residuale, come sopra specificato e verranno attivate dopo le verifiche di competenza.

Il dettaglio delle gare nuove, di quelle concluse e di quelle in itinere, siano esse in aggregazione o in autonomia, è contenuto nel file della programmazione delle gare che verrà trasmesso in Regione entro le scadenze richieste, a cura del coordinatore del consorzio. Le gare, all'interno del consorzio, saranno gestite dalle varie Aziende a rotazione e in base all'interesse all'approvvigionamento del bene / servizio

R.L.S.C.R.I.B.A.

da acquistare.

Una buona programmazione ed il rispetto della stessa continueranno a consentire di diminuire il numero delle proroghe dei contratti. Peraltro, essendo stato costituito il nuovo consorzio, la programmazione terrà conto delle esigenze di tutte le ATS e la conseguente attuazione potrebbe subire ritardi dovuti al necessario coordinamento tra più Aziende e all'allineamento delle scadenze contrattuali.

La percentuale di acquisti a seguito di "purchasing consortia" prevista con DGR n. 4702/2015, pare di difficile raggiungimento, essendo stati stralciati i beni ed i servizi sanitari di competenza ora delle ASST, sui quali, negli anni scorsi, era stata incentrata prevalentemente l'attività di gare consorziate.

Gestione dei contratti di competenza delle ASST e attuazione conseguente alla riforma ex L.R. n. 23/2015

Come consentito dalla DGR n. 4702/2015 e previsto in apposite convenzioni stipulate entro la fine del 2015 tra ASL e AA.OO, l'ATS di Bergamo dovrà gestire i contratti per le ASST per la parte farmaceutica e protesica fino al 31/03/2016, secondo le indicazioni regionali; per gli altri contratti, la gestione continuerà fino al 30/06/2016, fatte salve nuove indicazioni. Per la gestione di specifici servizi, è emersa l'esigenza di attivare convenzioni annuali o pluriennali: in taluni casi, tale gestione sarà in capo alle ASST, in altri alla ATS.

Per consentire alle ASST di prendere in carico i contratti, l'ATS dovrà fornire tutta la documentazione di gara con i relativi contratti ed aggiornare periodicamente il file contenente l'elenco dei contratti stessi indicando la spesa già sostenuta in modo che le ASST possano staccare CIG corretti e non sovradimensionati. L'attività di trasmigrazione dei CIG e quella di gestione degli ordini di beni e servizi di competenza delle ASST impattano sul normale svolgimento del lavoro.

Rendicontazioni, flussi e obblighi di pubblicazione

Proseguirà il lavoro di rendicontazione e di invio dei flussi secondo le disposizioni nazionali e regionali:

- sull'Osservatorio Contratti pubblici: per Regione ed ANAC con rendicontazioni periodiche al verificarsi dei fatti a seguito dello stacco dei CIG;
- ORPT: con invio dei dati entro i giorni stabiliti dalla Regione.

Inoltre, come previsto nelle regole di sistema, dovrà essere prestata particolare attenzione alla qualità dei dati inseriti:

- nel Flusso consumo dei Dispositivi medici: entro il giorno 20 di ogni mese, fatto salvo che il mese di gennaio dovrà essere rendicontato entro il 10/03/2016;
- nel flusso Contratti: in attuazione delle nuove disposizioni regionali, inserimento quotidiano dei dati, laddove possibile, nell'applicativo per gare, contratti e ordini ed invio, come concordato con

RL S.C.R.I.B.A.

la software house, più volte al mese a fronte della richiesta di almeno una volta al mese;

- nell'osservatorio servizi non sanitari: due volte all'anno;
- nel monitoraggio delle grandi apparecchiature sanitarie: se ed in quanto dovuto.

Verranno redatte relazioni trimestrali con aggiornamento sulle azioni che si intendono porre in essere per raggiungere gli obiettivi e con l'ampliamento dei contenuti previsti nella DGR n. 4702/2015. Inoltre, sarranno trasmesse in Regione le altre relazioni richieste e, agli altri enti (es. Ministeri, ANAC, ecc.), le relazioni, i dati e i questionari previsti periodicamente o richiesti di volta in volta. A seguito dell'entrata in vigore del D.L. n. 83/2012 – convertito con L. n. 134/2012 – e della L. n. 190/2012, nel 2016, sul sito internet sono già stati pubblicati (quelli relativi al 2015) e verranno pubblicati (quelli futuri) i dati ivi previsti, che richiedono un notevole impiego di risorse interne. Tali pubblicazioni verranno effettuate secondo quanto previsto dalla normativa vigente e dai piani anticorruzione e per la trasparenza ed integrità adottati con delibera n. 109 del 31/01/2014 e suoi aggiornamenti con delibere n. 76 del 30/01/2015 e n. 52 del 28/01/2016. Continueranno ad essere pubblicate sul sito internet ATS le delibere relative a procedure di gara espletate ai sensi dell'art. 57 del d. lgs n. 163/2006 e s.m. e i.

Sistemi di verifica e monitoraggio beni e servizi

Per i pochi DM di competenza ATS, prima dell'indizione di procedure di gara per il relativo acquisto saranno consultati il datawarehouse dei DM, le analisi svolte sulle classi più importanti dei DM ed i prezzi di riferimento ANAC ove esistenti (questi ultimi anche per categorie merceologiche diverse dai DM).

Inoltre, dovranno essere consultati periodicamente i report messi a disposizione per l'attività dell'osservatorio contratti, essendo stato introdotoo, dal 2015, il regime sanzionatorio per i dati riferiti ai DM.

Saranno trasmessi i dati per i servizi non sanitari, con verifica ed eventuale commento, nella relazione trimestrale, degli esiti del monitoraggio sulle performance dell'ATS.

Progetto di distribuzione per conto (DPC)

In attuazione della DGR n. 2566/2014, per il triennio 2015-2017, è attivato il progetto che vede l'ASL di Bergamo – ora ATS di Bergamo - quale unica acquirente e unica distributrice delle specialità farmaceutiche in PHT per i fabbisogni di tutte le ex AA.SS.L. della Regione, con conseguente notevole lavoro per il servizio sia in fase di stipula dei contratti che durante l'esecuzione.

Spending Review

A seguito dell'entrata in vigore del d.l. n. 95/2012 – convertito con L. n. 135/2012 – e s.m. e i., tenuto conto anche delle indicazioni di cui alle DD.GG.R. succedutesi, il Servizio Approvvigionamenti ed Economato continuerà a:

RL S.C.R.I.B.A.

- ex art. 5, comma 7

  => mantenere il valore nominale del buono pasto a € 7,00;

- art. 15, comma 13, lett. a)

  => individuare, nella documentazione delle gare nuove, i fabbisogni secondo le indicazioni previste nella "spending review", riducendo le prestazioni, laddove possibile, o riorganizzando i servizi.

- art. 15, comma 13, lett. b)

  => proseguire l'attività di rinegoziare i prodotti con prezzo che si discosta da quello di riferimento ANAC, secondo la legislazione vigente. Inoltre, le nuove gare dovranno tenere conto dei prezzi di riferimento quale importo da mettere a base d'asta.

Il Spending Review

In attuazione della nuova "spending review" introdotta con Legge n. 125/2015 - di conversione del D.L. n. 78/2015 -, tenuto conto della DGR n. X/3993/2015, l'ATS di Bergamo continuerà a:

- ex art. 9 - ter, comma 1, lett. a)

  dare esecuzione all'esito delle rinegoziazioni, condotte direttamente o indirettamente tramite le aziende capofila delle gare, a seguito della spending review. La riduzione di spesa dovrebbe essere di oltre € 100.000,00 IVA compresa/anno su tutte le voci di bilancio ex ASL. Difficile è ipotizzare l'impatto residuo sull'ATS.

- ex art. 9 - ter, comma 1, lett. b)

  proseguire i confronti prezzi con gli strumenti messi a disposizione, in collaborazione con altri uffici.

Report sull'andamento della spesa

Sarà compilata la scheda-tipo elaborata dalla Regione da allegare alla relazione trimestrale che, all'esito delle procedure di gara, delinea l'andamento in positivo o in negativo della spesa. Tale documento sarà trasmesso agli uffici competenti, al fine di tenerne conto durante la redazione del CET e del Bilancio di previsione.

Servizio Tecnico Patrimoniale

Le politiche gestionali perseguite dall'STP nell'esercizio 2016 saranno ispirate dalle finalità sotto elencate:

- trasparenza e legalità: principi ricompresi nei doveri di comportamento ed ai quali si è sempre ispirata l'azione amministrativa del Servizio.

R.L.S.C.R.I.B.A.

- contenimento dei costi: coerentemente con le politiche regionali ed in ottemperanza alle misure introdotte dalle varie normative nazionali viene svolto un costante lavoro di revisione critica della spesa, avendo cura di salvaguardare la qualità dei servizi;

- semplificazione amministrativa: laddove possibile, nel rispetto delle normative in materia, il STP attua procedure volte ad una sempre maggiore semplificazione amministrativa.

- dematerializzazione: sviluppo della firma digitale, pec, acquisizione d'ufficio presso altre pubbliche amministrazioni di documentazione prodotta in autodichiarazione (CCIAA, DURC, Casellario, ecc…) favoriscono la ricerca di un rapporto nuovo con l'utenza e le altre Pubbliche Amministrazioni ;

Relativamente alla macro voce "Manutenzione ordinaria", del patrimonio immobiliare ed impiantistico, la stessa è espletata sia nell'ottica della conservazione immobiliare della sua integrità nel tempo, sia nell'ottica del suo progressivo adeguamento alle esigenze ed alle aspettative dell'utenza. Sono stati privilegiati, pertanto, gli interventi di tipo riparativo e conservativo, finalizzati principalmente al mantenimento di adeguati livelli di sicurezza per l'utenza.

In esecuzione delle disposizioni normative in materia, il Servizio Tecnico Patrimoniale, con decorrenza 01/11/2013, ha aderito ai "Servizi di Facility Management" per immobili adibiti prevalentemente ad uso ufficio, in uso a qualsiasi titolo alle Pubbliche Amministrazioni – lotto2", convenzione di durata quadriennale, stipulata tra la Consip e la società Romeo Gestioni S.p.a., per i seguenti servizi di manutenzione: minuto mantenimento edile, impianti elevatori, impianti antincendio, impianti di raffrescamento, impianti elettrici, riscaldamento, idrico sanitari, impianti di sicurezza e controllo accessi e giardinaggio.

La convenzione Consip di Facility Management ha richiesto un impegno aggiuntivo e non previsto al personale amministrativo e tecnico che risulta oltremodo assorbito, oltre che nell'attività di richiesta degli interventi, in quella di validazione ed approvazione dei preventivi ed accettazione dei consuntivi. Infatti la ditta aggiudicataria ha fino ad ora mostrato delle lacune sia dal punto di vista meramente operativo che dal punto di vista amministrativo contabile con i predetti riflessi negativi sull'attività del personale STP.

La "manutenzione straordinaria" correlata alla razionalizzazione degli spazi e relativa riorganizzazione delle sedi proseguirà anche nel corso del corrente anno. In particolare con le disponibilità che residuano rispettivamente dalla DGR n. X/1521 del 20/03/2014 e dalla D.G.R. n. X/2673 del 21/11/2014 è in programma il completamento degli interventi, come dettagliatamente specificati nella relazione correlata al piano investimenti aziendale, a cui si rimanda.

Anche per l'esercizio 2016, per i contratti di "affitto passivo", trovano applicazione le previsioni legislative, che permettono in via unilaterale alle Pubbliche Amministrazioni di procedere ad una riduzione del canone di locazione passiva in essere e di non riconoscere alle controparti l'indicizzazione

R.L.S.C.R.I.B.A.

ISTAT annuale.

Infine, in relazione alla gestione delle utenze, particolare menzione merita quella riferita al gas naturale rispetto alla quale pare opportuno evidenziare che nella seconda metà del 2014, con effetti positivi a cascata, quindi anche per il corretto esercizio, si è proceduto alla presentazione delle richieste di riduzione delle imposte sul consumo ai vari fornitori aziendali.

Ciò a seguito di una disposizione dell'Agenzia delle Dogane (AdD) prot. 77415 RU del 30 luglio 2014, che ha consento un risparmio, ovviamente a parità di utilizzo degli impianti.

Attivazione nuove gare, procedure in corso

Anche per l'anno 2016, relativamente all'acquisizione di beni e servizi, si procederà ad aderire a tutte le convenzioni CONSIP o ARCA corrispondenti ai bisogni individuati, e, comunque, a gestire le procedure di acquisto attraverso il portale telematico SINTEL e/o MEPA.

La modalità di gestione delle procedure di acquisto tramite sistemi informatici contribuisce in grossa percentuale al perseguimento dell'obiettivo di razionalizzazione, economicità ed efficacia dell'azione amministrativa, oltre che di dematerializzazione.

R.L.S.C.R.I.B.A.

5 La gestione economico-finanziaria dell'Agenzia

Gestione degli approvvigionamenti (beni e servizi)

In attuazione della riforma normativa intervenuta con L.R. n. 23/2015, con conseguente passaggio di competenze - prima in capo alle ASL - alle ASST e in applicazione dell'esito della spending review – di cui si è dato conto - il budget dell'ATS viene notevolmente ridimensionato. L'ATS di Bergamo prenderà atto del finanziamento regionale e dei vincoli a cui sarà sottoposta attuando iniziative in termini sia di partecipazione a "purchasing consortia", sia di attivazione di procedure di acquisto finalizzate ad aumentare la concorrenza sul mercato anche mediante percorsi innovativi (M.E.P.A. e S.In.Tel.) sia di revisione dei processi interni sia di attenzione nella fissazione delle basi d'asta delle gare. Conitunerà a dare applicazione anche alle iniziative di spending review. Si segnala fin da ora che alcune spese di carattere sanitario, quali quelle relative a dispositivi medici, farmaci e vaccini non sono governabili dall'ATS. In alcuni casi, i prodotti sono gestiti in esclusiva, per cui le ditte non riducono i costi, trattando in regime di monopolio. Per "beni e servizi" non sanitari le variabili non gestibili sono, ad es., l'aumento del costo delle utenze o del carburante.

Il piano investimenti

325 - Agenzia di Tutela della Salute

Il piano investimenti è dettagliato nell'apposita relazione allegata al BPE 2016, ed è redatto secondo le linee di indirizzo dettate dalla Regione.

Corre l'obbligo rimarcare la necessità, per altro già rappresentata nel piano investimenti, di poter disporre delle somme finalizzate ai due interventi relativi alla realizzazione degli impianti di raffrescamento presso il Dipartimento di Prevenzione Medico e presso il Dipartimento di Prevenzione Veterinario, entrambi ubicati presso il complesso polifunzionale di via Borgo Palazzo n. 130 a Bergamo, da finanziarsi con le somme residue DGR n. X/1521 del 20/03/2014 - allegato B), per un importo complessivo di € 272.288,50.

Inoltre, nel corso dell'anno 2016, si rappresenta la necessità di poter disporre di appositi finanziamenti per procedere a svecchiare il parco auto con sostituzione di automezzi di vecchia immatricolazione e le attrezzature sanitarie del Laboratorio oramai obsolete.

Inoltre in attuazione della DGR n. 4702/2015, "Regole di gestione del Servizio Socio Sanitario 2016", paragrafo 5.1, si rende necessario procedere all'aggiornamento dei sistemi informativi.

Infine, nonostante la diminuzione del volume dei beni immobili gestiti dall'Agenzia, si renderà comunque necessario intervenire per mantenere e, ove possibile, migliorare la qualità del patrimonio edilizio e tecnologico delle Agenzia, anche nell'ottica del riassetto organizzativo del sistema socio sanitario lombardo previsto dalla legge regionale n. 23/2015.

Il costo del personale

Il costo del personale dipendente nell'anno 2016 subirà una drastica riduzione per effetto della riforma introdotta dalla L. R. n. 23/2015 che ha visto confluire nelle costituite ASST funzioni sanitarie erogative che nel 2015 erano di competenza dell'ex ASL (Distretti, Sert, Medicina legale ecc.) di conseguenza il personale è stato trasferito nelle nuove Aziende.

In via del tutto provvisorio, e in attesa che la riforma entri a pieno regime, si prevede che il costo del personale dipendente dell'ATS di Bergamo, nel 2016 si attesterà su valori pari a € 32.954 (/1000 €) escluso IRAP.

Si evidenzia nella tabella sottostante l'andamento della dotazione di personale e del relativo costo riferito agli ultimi cinque anni:

	31/12/2012	31/12/2013	31/12/2014	31/12/2015	31/12/2016
Personale in servizio	**n. 1104**	**n. 1109**	**n. 1098**	**n. 1097**	**n. 599**
Costo in migliaia di Euro	**€ 60.785**	**€ 60.610**	**€ 60.076**	**€ 59.852**	**€ 32.954**

RL S.C.R.I.B.A.

L'ATS di Bergamo intende perseverare l'obiettivo di contenimento della spesa del personale attraverso una maggiore e più attenta attività di controllo delle assunzioni, salvaguardando, nel contempo, e con determinazione, l'attività dei servizi che la Legge Regionale n. 23/2015 le attribuisce.

Il contenimento dei costi, imposti dalla normativa nazionale e regionale, orienterà tutte le scelte strategiche di quest'Amministrazione ad una gestione delle risorse umane finalizzata a migliorarne la qualità e l'efficienza ottimizzandone l'allocazione su tutto il territorio provinciale.

Per il 2016 si prevedono azioni progettuali orientate alla razionalizzazione degli apparati amministrativi, attraverso la revisione dei modelli organizzativi e lo sviluppo dei sistemi informativi a supporto, portando a regime l'informatizzazione delle procedure legate alla gestione del personale.

Nel 2016 l'azione di consolidamento del sistema di valutazione soprattutto dell'area della dirigenza verrà implementato, supportato dal sistema operativo proprio del controllo di gestione, e permetterà un maggiore legame tra Budget e sistema valutativo aziendale con un impatto sicuramente più efficace sull'attività di monitoraggio delle Performance dirigenziali.

L'Azienda, inoltre, proseguirà l'avvio attraverso collaborazioni con altre strutture pubbliche presenti sul territorio provinciale di progetti per creare funzioni aggregate di supporto alle attività proprie dell'area gestione economica del personale e dell'area gestione dei concorsi in un ottica di riduzione dei costi e di ottimizzazione delle risorse.

Dal 2012 si è messo a punto un piano programma globale di sburocratizzazione e snellimento procedurale, utile a liberare risorse dall'area amministrativa per dedicarle al consolidamento ed incremento dei servizi sanitari e socio sanitari integrati di livello distrettuale e infradistrettuale sul territorio di competenza.

Per quanto attiene ai processi interni di miglioramento qualitativo e di efficienza delle procedure in uso nell'ATS , merita di essere citato il seguente:

Razionalizzazione dei processi amministrativi

L'ATS di Bergamo ha provveduto a rivedere le attuali procedure amministrative che in taluni casi non rispondevano a criteri di efficienza e rapidità. A tal fine si è proposta di eliminare i passaggi amministrativi non necessari, rendendo più snella l'azione amministrativa afferente all'Area Risorse Umane con conseguente riduzione dei tempi di risposta verso i dipendenti e razionalizzazione dei costi.

Le strategie che attengono alla realizzazione di questi obiettivi possono essere così sinteticamente riassunte:

RL S.C.R.I.B.A.

- analisi dei principali processi amministrativi afferenti ai macro-settori dei diversi servizi amministrativi;
- l'Angolo del dipendente insieme al modulo "Sigma Planner", ormai a regime, permette di ottenere procedure informatizzate che rispondono a tutte le esigenze legate alla gestione efficiente del personale, a partire dalla rilevazione automatica della presenza del dipendente, richieste ferie e permessi fino all'elaborazione e consultazione on line del cedolino oltre a quella complessiva dei cartellini di presenza/assenza dei singoli dipendenti per sede di lavoro;
- dematerializzazione dei fascicoli personali dei dipendenti attraverso un sistema di gestione documentale completo che permette la ricerca, la consultazione e stampa del fascicolo riducendo in misura considerevole l'archivio cartaceo;

L'ARU anche per il 2016 proseguirà l'attività dello Sportello pensioni, strumento apprezzato da tutti i dipendenti, che permette agli interessati di conoscere la propria posizione pensionistica e previdenziale quale supporto prezioso in previsione dell'accesso alla pensione.

Gestione della tesoreria

L'Area Risorse Economiche in coerenza con le disposizioni di cui al D.P.C.M 22.09.2014 e della Circolare n. 3 del 15/01/2015, che definiscono le modalità di calcolo e di pubblicazione dell'indicatore annuale di tempestività dei pagamenti, ha mantenuto il rispetto dei tempi di pagamento dei fornitori; non si rilevano, infatti, scostamenti rispetto alla media regionale.

Di seguito la tabella che evidenzia il posizionamento al 31.12.2015 della ex ASL della Provincia di Bergamo rispetto ai tempi di pagamento riferiti all'annualità 2015:

RL S.C.R.I.B.A.

325 - Agenzia di Tutela della Salute

Indicatore annuale di tempestività dei pagamenti

Periodo di riferimento: pagamenti ANNO 2015

Indicatore	Descrizione	Valore 2015 (u.m.= giorni)
Indicatore annuale di tempestività dei pagamenti	**Misurazione di tempestività dei pagamenti definito in termini di ritardo medio di pagamento ponderato in base all'importo delle fatture** (Numeratore: somma dell'importo delle fatture pagate moltiplicato per i giorni effettivi intercorrenti tra data scadenza fatture e data pagamento ai fornitori. Denominatore: somma degli importi pagati nell'anno solare.)	**- 8,38 gg.** pagamenti riferiti a: 1. Gestione diretta aziendale 2. Finlombarda (G3S) 3. Utenze e Assicurazioni 4. Liberi Professionisti di cui **- 2,67 gg.** pagamenti riferiti a: 5. Finlombarda (G3S)

6 Il bilancio dell'anno 2016

Si riassumono con la tabella che segue i valori del bilancio economico di previsione 2016, raffrontati con i valori del preconsuntivo 2015, si precisa che le variazioni in riduzione sono correlate ai trasferimenti di attività alle ASST del territorio in attuazione delle disposizioni della L. R. 23/2015.

RL S.C.R.I.B.A.

325 - Agenzia di Tutela della Salute

Cod.	Voce	CONSUNTIVO 2015	PREVENTIVO 2016 V2	VARIAZIONE
		A	B	B - A
	RICAVI			
ASLR01	Quota Capitaria	1.280.443	1.224.949	- 55.494
ASLR02	Funzioni non tariffate	1.380	1.801	421
ASLR03	F.do maggiori consumi DRG	-	-	-
ASLR04	F.do maggiori consumi AMBU	-	-	-
ASLR05	Utilizzi contributi esercizi precedenti	346	-	- 346
ASLR06	Altri contributi e fondi da Regione (al netto rettifiche)	15.341	11.789	- 3.552
ASLR07	Altri contributi (al netto rettifiche)	514	-	- 514
ASLR08	Entrate proprie	6.998	3.768	- 3.230
ASLR09	Libera professione (art. 55 CCNL)	663	20	- 643
ASLR10	Prestazioni S.S.R.	-	-	-
ASLR11	Proventi finanziari e straordinari	516	-	- 516
ASLR13	Ricavi da prestazioni sanitarie	-	-	-
	Totale Ricavi (al netto capitalizzati)	**1.306.201**	**1.242.327**	**- 63.874**
	COSTI			
ASLC01	Drg	504.859	501.326	- 3.533
ASLC02	Ambulatoriale	229.015	222.295	- 6.720
ASLC03	Neuropsichiatria	6.258	6.184	- 74
ASLC04	Screening	1.983	1.947	- 36
ASLC05	Farmaceutica+Doppio canale	193.550	192.122	- 1.428
ASLC06	Protesica e dietetica in convenzione	514	639	125
ASLC07	File F	99.706	101.980	2.274
ASLC08	Psichiatria	39.860	39.853	- 7
ASLC09	Personale	58.514	32.954	- 25.560
ASLC10	IRAP personale dipendente	3.881	2.109	- 1.772
ASLC11	Libera professione (art. 55 CCNL) + IRAP	537	20	- 517
ASLC12	Ammortamenti (al netto dei capitalizzati)	501	203	- 298
ASLC13	Medicina Generale e Pediatri	98.853	99.346	493
ASLC14	Beni e Servizi (netti)	20.119	11.546	- 8.573
ASLC15	Altri costi	5.260	3.519	- 1.741
ASLC16	Accantonamenti dell'esercizio	938	-	- 938
ASLC17	Integrativa e protesica non erogata in farmacia (compresi acq. di beni)	29.450	16.088	- 13.362
ASLC18	Oneri finanziari e straordinari	98	-	- 98
ASLC19	Prestazioni sanitarie	12.305	10.196	- 2.109
	Totale Costi (al netto capitalizzati)	**1.306.201**	**1.242.327**	**- 63.874**
	Risultato economico		-	-
	(Valori in migliaia di Euro)			

A.S.C.R.I.B.A.

7 Segnalazione osservazioni e/o criticità in ordine al BPE 2016 – V2"

In merito al riconoscimento di risorse derivanti dagli accordi con le ASST del territorio (vedi nota congiunta del 15/3/2016) si segnalano le seguenti criticità:

- L'ASST Bergamo EST, firmataria della nota congiunta del 15/3/2016 sopra citata, non ha correttamente rilevato gli adeguamenti dei costi nell'apposita tabella denominata "Tabella L.23/2015" richiesta in concomitanza della predisposizione della Certificazione relativa al CET 2° trim. 2016.

Tale evenienza ha determinato un mancato riconoscimento di risorse alla scrivente per un importo complessivo di € 202/1000 come di seguito dettagliato:

CONTO NISAN	DESCRIZIONE	SK	Importo/1000
4.20.05.20.040.010.00.000	Cancelleria e stampati	ASLC14	3
4.20.10.20.010.020.20.000	Utenze elettricità	ASLC14	10
4.20.10.20.010.020.40.000	Servizi esterni di vigilanza	ASLC14	1
4.20.10.20.010.030.10.000	Assicurazioni: Premi per R.C. Professionale	ASLC14	42
4.20.10.20.010.010.15.000	Pulizia	ASLC14	14
4.20.20.10.010.000.00.000	Affitti passivi	ASLC14	35
4.20.10.20.030.110.00.000	Formazione esternalizzata da privato	ASLC14	17
4.20.10.10.150.020.10.000	Altre prestazioni per servizi sanitari da terzi	ASLC19	80
	TOTALE		202

- L'ASST Bergamo OVEST, firmataria della nota congiunta del 15/3/2016 sopra citata, non ha correttamente rilevato gli adeguamenti dei costi nell'apposita tabella denominata "Tabella L.23/2015" richiesta in concomitanza della predisposizione della Certificazione relativa al CET 2° trim. 2016 relativamente alle prestazioni sanitarie (Progetto TAO) per un importo di € 66/1000.

- Contributi obbligatori Legge 210/92

A seguito del trasferimento delle funzioni esercitate dal Servizio di Medicina Legale presso l'ASST Papa Giovanni di Bergamo, con la nota congiunta del 15/3/2016 sopra citata è stata richiesta l'attribuzione economica del le relative risorse per il pagamento degli indennizzi di cui trattasi

I decreti di assegnazione del Bilancio di Previsione 2016 (V1 e V2), mantengono l'attribuzione all'ATS del contributo.

Si chiede di dare attuazione a quanto comunicato, precisando che l'ATS ha disposto il pagamento del 1° bimestre 2016, pari a € 335/1000.

Pertanto, si è concordato con l'ASST Papa Giovanni, a rettifica di quanto disposto con il decreto del BPE 2016, l'assegnazione alla citata ASST del contributo residuo, pari a € 1925/1000, ridotto della quota del primo bimestre 2016 già erogata dalla ATS come da tabella sotto allegata:

R.L.S.C.R.I.B.A.

325 - Agenzia di Tutela della Salute

COD_GE_NI	Descrizione NI	Oggetto	Importo rideterminato ATS
4.20.10.10.130.010.25.000	**Contributi obbligatori Legge 210/92**	**Contributi obbligatori Legge 210/92**	**335/1000** **(importo relativo a quota 1° bimestre 2016 di € 335/1000 già erogato)**

Azienda Cedente	Struttura	Attività	Importo	Azienda Destinataria	Struttura	Attività	Importo
ATS Bergamo		x	-1925	ASST Papa Giovanni		x	1925

Bergamo, 15 settembre 2016

Il Direttore Generale
f.to Dott. Mara Azzi
Ai sensi del D.Lgs 12/02/1993, n. 39

RLS.C.R.I.B.A.

BILANCIO SANITARIO

A.1.A) Contributi da Regione per quota Fondo Sanitario regionale

Dettaglio conto: 4.10.10.10.050.000.00.000
Contributi per obiettivi di piano sanitario nazionale (di parte corrente) (FSR indistinto)

			IMPORTI ASSEGNATI							DATI PREVENTIVO										
Descrizione dell'ente o del soggetto concedente	nr. atto di assegnazione	Destinazione dell'assegnazione	Investimenti Assegnati (€/1.000)	Beni e servizi assegnati (€/1.000)	Prestazioni MMG/PLS/MCA	Prestazioni Sanitarie	Costi Personale assegnati (€/1.000)	Altri oneri assegnati (€/1.000)	Totale assegnato (€/1.000)	Investimenti preventivo (€/1.000)	Beni e servizi assegnati (€/1.000)	Prestazioni MMG/PLS/MCA	Prestazioni Sanitarie	Costi Personale assegnati (€/1.000)	Altri oneri assegnati (€/1.000)	Importo utilizzato preventivo (€/1.000)	Accant. quote inutilizzate contributi (€/1.000)	Incassato su assegnato 2016	Credito residuo su assegnato 2016	Importo Utilizzato CE (€/1.000)
REGIONE LOMBARDIA DG SALUTE	DECRETI 1189 DI	Contributo per ATS: Progetti Psichiatria				916			916				916			916	-		916	916
REGIONE LOMBARDIA DG SALUTE	DECRETI 1189 DI	Contributo per ATS: Progetti Neuropsichitaria				1.200			1.200				1.200			1.200	-		1.200	1.200
REGIONE LOMBARDIA DG SALUTE	DECRETI 1189 DI	Contributo per ATS: Ambulatori al sabato				306			306				306			306	-		306	306
REGIONE LOMBARDIA DG SALUTE		Contributo per ATS: Progettualità CREG				-			-				-			-	-		-	-
TOTALE NOTA INTEGRATIVA -Preventivo - 2016			**0**	**0**	**0**	**2.422**	**0**	**0**	**2.422**	**0**	**0**	**0**	**2.422**	**0**	**0**	**2.422**	**0**	**0**	**2.422**	**2.422**

Dettaglio conto: 4.10.10.10.090.000.00.000
Altri contributi da Regione (FSR indistinto)

			IMPORTI ASSEGNATI							DATI PREVENTIVO										
Descrizione dell'ente o del soggetto concedente	nr. atto di assegnazione	Destinazione dell'assegnazione	Investimenti Assegnati (€/1.000)	Beni e servizi assegnati (€/1.000)	Prestazioni MMG/PLS/MCA	Prestazioni Sanitarie	Costi Personale assegnati (€/1.000)	Altri oneri assegnati (€/1.000)	Totale assegnato (€/1.000)	Investimenti preventivo (€/1.000)	Beni e servizi assegnati (€/1.000)	Prestazioni MMG/PLS/MCA	Prestazioni Sanitarie	Costi Personale assegnati (€/1.000)	Altri oneri assegnati (€/1.000)	Importo utilizzato preventivo (€/1.000)	Accant. quote inutilizzate contributi (€/1.000)	Incassato su assegnato 2016	Credito residuo su assegnato 2016	Importo Utilizzato CE (€/1.000)
REGIONE LOMBARDIA DG SALUTE	DECRETI 1189 DI	Contributo per ATS: Reti ODCP						248	248						248	248	-		248	248
REGIONE LOMBARDIA DG SALUTE	DECRETI 1189 DI	Contributo per ATS: Subacuti						4.671	4.671						4.671	4.671	-		4.671	4.671
REGIONE LOMBARDIA DG SALUTE	DECRETI 1189 DI	Contributo per ATS: SISS Farmaceutica		533					533		533					533	-		533	533
REGIONE LOMBARDIA DG SALUTE	DECRETI 1189 DI	Contributo per ATS: L. 210/92						2.260	2.260						2.260	2.260	-		2.260	2.260

RIS.C.R.I.B.A.

REGIONE LOMBARDIA DG SALUTE		Contributo per ASST/IRCCS: Equiparazione finanziaria							-							-	-		-	-

RLS.C.R.I.B.A.

REGIONE LOMBARDIA DG SALUTE		Contributo per ASST/IRCCS: Sanità Penitenziaria							-							-	-		-	-
REGIONE LOMBARDIA DG SALUTE		Contributo per ASST/IRCCS: Nuovi Ospedali							-							-	-		-	-
REGIONE LOMBARDIA DG SALUTE		Contributo per ASST/IRCCS: storicizzazione anni precedenti							-							-	-		-	-
REGIONE LOMBARDIA DG SALUTE		Contributo per ASST/IRCCS: accantonamenti franchigie/SIR e autoassicurazione							-							-	-		-	-
REGIONE LOMBARDIA DG SALUTE	DECRETI 1189 DI	Contributo RAR (compresi oneri e Irap)					295		295					295		295	-		295	295
REGIONE LOMBARDIA DG SALUTE		Contributo rimodulazione funzioni anni pregressi							-							-	-		-	-
REGIONE LOMBARDIA DG SALUTE	DECRETI 1189 DI	Contributo per ATS: AIDS (L. 135/90) Domiciliare				1.360			1.360				1.360			1.360	-		1.360	1.360
TOTALE NOTA INTEGRATIVA -Preventivo - 2016			**0**	**533**	**0**	**1.360**	**295**	**7.179**	**9.367**	**0**	**533**	**0**	**1.360**	**295**	**7.179**	**9.367**	**0**	**0**	**9.367**	**9.367**

Dettaglio conto: 4.10.10.10.095.000.00.000
Altri contributi da Regione per servizi socio-sanitari (ASSI)-(FSR indistinto)

			IMPORTI ASSEGNATI							DATI PREVENTIVO										
Descrizione dell'ente o del soggetto concedente	nr. atto di assegnazione	Destinazione dell'assegnazione	Investimenti Assegnati (€/1.000)	Beni e servizi assegnati (€/1.000)	Prestazioni MMG/PLS/MCA	Prestazioni Sanitarie	Costi Personale assegnati (€/1.000)	Altri oneri assegnati (€/1.000)	Totale assegnato (€/1.000)	Investimenti preventivo (€/1.000)	Beni e servizi assegnati (€/1.000)	Prestazioni MMG/PLS/MCA	Prestazioni Sanitarie	Costi Personale assegnati (€/1.000)	Altri oneri assegnati (€/1.000)	Importo utilizzato preventivo (€/1.000)	Accant. quote inutilizzate contributi (€/1.000)	Incassato su assegnato 2016	Credito residuo su assegnato 2016	Importo Utilizzato CE (€/1.000)

PROGETTO

									-							-	-		-	-
									-							-	-		-	-
									-							-	-		-	-
									-							-	-		-	-
									-							-	-		-	-
									-							-	-		-	-
									-							-	-		-	-
									-							-	-		-	-
									-							-	-		-	-
									-							-	-		-	-
									-							-	-		-	-
									-							-	-		-	-
									-							-	-		-	-
									-							-	-		-	-
									-							-	-		-	-
									-							-	-		-	-
									-							-	-		-	-
									-							-	-		-	-
									-							-	-		-	-
									-							-	-		-	-
									-							-	-		-	-
									-							-	-		-	-
									-							-	-		-	-
									-							-	-		-	-
									-							-	-		-	-
									-							-	-		-	-
									-							-	-		-	-
									-							-	-		-	-
									-							-	-		-	-
									-							-	-		-	-
									-							-	-		-	-
									-							-	-		-	-
TOTALE NOTA INTEGRATIVA -Preventivo - 2016			**0**	0	0	**0**	**0**	**0**	**0**	**0**	**0**	**0**	**0**	**0**	**0**	**0**	**0**	**0**	**0**	**0**	**0**

Dettaglio conto: 4.10.10.10.210.000.00.000
Contributi da Regione (FSR vincolato)

			IMPORTI ASSEGNATI							DATI PREVENTIVO										
Descrizione dell'ente o del soggetto concedente	nr. atto di assegnazione	Destinazione dell'assegnazione	Investimenti Assegnati (€/1.000)	Beni e servizi assegnati (€/1.000)	Prestazioni MMG/PLS/MCA	Prestazioni Sanitarie	Costi Personale assegnati (€/1.000)	Altri oneri assegnati (€/1.000)	Totale assegnato (€/1.000)	Investimenti preventivo (€/1.000)	Beni e servizi assegnati (€/1.000)	Prestazioni MMG/PLS/MCA	Prestazioni Sanitarie	Costi Personale assegnati (€/1.000)	Altri oneri assegnati (€/1.000)	Importo utilizzato preventivo (€/1.000)	Accant. quote inutilizzate contributi (€/1.000)	Incassato su assegnato 2016	Credito residuo su assegnato 2016	Importo Utilizzato CE (€/1.000)
REGIONE LOMBARDIA DG SALUTE		Contributo per ASST/IRCCS: Corsi di formazione L. 135/90 AIDS							-							-	-		-	-
REGIONE LOMBARDIA DG SALUTE		Contributo per ATS: AIDS (L. 135/90) Domiciliare							-							-	-		-	-
									-							-	-		-	-
									-							-	-		-	-
									-							-	-		-	-
									-							-	-		-	-
									-							-	-		-	-
									-							-	-		-	-
									-							-	-		-	-
									-							-	-		-	-
									-							-	-		-	-
									-							-	-		-	-
									-							-	-		-	-
									-							-	-		-	-
									-							-	-		-	-
									-							-	-		-	-
									-							-	-		-	-
									-							-	-		-	-
									-							-	-		-	-
									-							-	-		-	-
									-							-	-		-	-
									-							-	-		-	-
									-							-	-		-	-
									-							-	-		-	-
									-							-	-		-	-
									-							-	-		-	-
									-							-	-		-	-
									-							-	-		-	-
									-							-	-		-	-
									-							-	-		-	-
									-							-	-		-	-
									-							-	-		-	-
									-							-	-		-	-
									-							-	-		-	-
									-							-	-		-	-
									-							-	-		-	-
									-							-	-		-	-
									-							-	-		-	-
									-							-	-		-	-
									-							-	-		-	-
									-							-	-		-	-
									-							-	-		-	-
									-							-	-		-	-
									-							-	-		-	-
									-							-	-		-	-

PROPOSTA

									-							-	-		-	-
									-							-	-		-	-
									-							-	-		-	-
									-							-	-		-	-
									-							-	-		-	-
									-							-	-		-	-
									-							-	-		-	-
									-							-	-		-	-
									-							-	-		-	-
									-							-	-		-	-
									-							-	-		-	-
									-							-	-		-	-
									-							-	-		-	-
									-							-	-		-	-
									-							-	-		-	-
									-							-	-		-	-
									-							-	-		-	-
									-							-	-		-	-
									-							-	-		-	-
									-							-	-		-	-
									-							-	-		-	-
									-							-	-		-	-
									-							-	-		-	-
									-							-	-		-	-
									-							-	-		-	-
									-							-	-		-	-
TOTALE NOTA INTEGRATIVA -Preventivo - 2016			0	0	0	0	0	0	0	0	0	0	0	0	0	0	0	0	0	0

A.1.B) Contributi c/esercizio da enti pubblici (Extra Fondo)

Dettaglio conto: 4.10.10.20.010.010.00.000
Contributi da Regione (extra fondo) - Gettito fiscalità regionale

			IMPORTI ASSEGNATI							DATI PREVENTIVO										
Descrizione dell'ente o del soggetto concedente	nr. atto di assegnazione	Destinazione dell'assegnazione	Investimenti Assegnati (€/1.000)	Beni e servizi assegnati (€/1.000)	Prestazioni MMG/PLS/MCA	Prestazioni Sanitarie	Costi Personale assegnati (€/1.000)	Altri oneri assegnati (€/1.000)	Totale assegnato (€/1.000)	Investimenti preventivo (€/1.000)	Beni e servizi assegnati (€/1.000)	Prestazioni MMG/PLS/MCA	Prestazioni Sanitarie	Costi Personale assegnati (€/1.000)	Altri oneri assegnati (€/1.000)	Importo utilizzato preventivo (€/1.000)	Accant. quote inutilizzate contributi (€/1.000)	Incassato su assegnato 2016	Credito residuo su assegnato 2016	Importo Utilizzato CE (€/1.000)
									-							-	-		-	-
									-							-	-		-	-
									-							-	-		-	-
									-							-	-		-	-
									-							-	-		-	-
									-							-	-		-	-
									-							-	-		-	-
									-							-	-		-	-
									-							-	-		-	-
									-							-	-		-	-
									-							-	-		-	-
									-							-	-		-	-
									-							-	-		-	-
									-							-	-		-	-
									-							-	-		-	-
									-							-	-		-	-
									-							-	-		-	-
									-							-	-		-	-
									-							-	-		-	-
									-							-	-		-	-
TOTALE NOTA INTEGRATIVA -Preventivo - 2016			-	-	-	-	-	-	-	-	-	-	-	-	-	-	-	-	-	-

Dettaglio conto: 4.10.10.20.010.020.00.000
Contributi da Regione (extra fondo) - Altri contributi regionali extra fondo

			IMPORTI ASSEGNATI							DATI PREVENTIVO										
Descrizione dell'ente o del soggetto concedente	nr. atto di assegnazione	Destinazione dell'assegnazione	Investimenti Assegnati (€/1.000)	Beni e servizi assegnati (€/1.000)	Prestazioni MMG/PLS/MCA	Prestazioni Sanitarie	Costi Personale assegnati (€/1.000)	Altri oneri assegnati (€/1.000)	Totale assegnato (€/1.000)	Investimenti preventivo (€/1.000)	Beni e servizi assegnati (€/1.000)	Prestazioni MMG/PLS/MCA	Prestazioni Sanitarie	Costi Personale assegnati (€/1.000)	Altri oneri assegnati (€/1.000)	Importo utilizzato preventivo (€/1.000)	Accant. quote inutilizzate contributi (€/1.000)	Incassato su assegnato 2016	Credito residuo su assegnato 2016	Importo Utilizzato CE (€/1.000)
									-							-	-		-	-
									-							-	-		-	-
									-							-	-		-	-
									-							-	-		-	-
									-							-	-		-	-
									-							-	-		-	-
									-							-	-		-	-
									-							-	-		-	-
									-							-	-		-	-
									-							-	-		-	-
									-							-	-		-	-
									-							-	-		-	-
									-							-	-		-	-
									-							-	-		-	-
									-							-	-		-	-
									-							-	-		-	-
									-							-	-		-	-
									-							-	-		-	-
									-							-	-		-	-
									-							-	-		-	-
									-							-	-		-	-
									-							-	-		-	-
									-							-	-		-	-

									-
									-

						-	-		-	-
						-	-		-	-

RLS.C.R.I.B.A.

									-							-	-		-	-
									-							-	-		-	-
									-							-	-		-	-
									-							-	-		-	-
									-							-	-		-	-
									-							-	-		-	-
									-							-	-		-	-
									-							-	-		-	-
									-							-	-		-	-
									-							-	-		-	-
									-							-	-		-	-
									-							-	-		-	-
									-							-	-		-	-
									-							-	-		-	-
									-							-	-		-	-
									-							-	-		-	-
									-							-	-		-	-
									-							-	-		-	-
									-							-	-		-	-
									-							-	-		-	-
									-							-	-		-	-
									-							-	-		-	-
									-							-	-		-	-
									-							-	-		-	-
									-							-	-		-	-
TOTALE NOTA INTEGRATIVA -Preventivo - 2016			0	0	0	0	0	0	0	0	0	0	0	0	0	0	0	0	0	0

Dettaglio conto: 4.10.10.20.010.025.00.000

Contributi da Regione per servizi socio-sanitari (ASSI) - Altri contributi regionali extra fondo

			IMPORTI ASSEGNATI							DATI PREVENTIVO										
Descrizione dell'ente o del soggetto concedente	nr. atto di assegnazione	Destinazione dell'assegnazione	Investimenti Assegnati (€/1.000)	Beni e servizi assegnati (€/1.000)	Prestazioni MMG/PLS/MCA	Prestazioni Sanitarie	Costi Personale assegnati (€/1.000)	Altri oneri assegnati (€/1.000)	Totale assegnato (€/1.000)	Investimenti preventivo (€/1.000)	Beni e servizi assegnati (€/1.000)	Prestazioni MMG/PLS/MCA	Prestazioni Sanitarie	Costi Personale assegnati (€/1.000)	Altri oneri assegnati (€/1.000)	Importo utilizzato preventivo (€/1.000)	Accant. quote inutilizzate contributi (€/1.000)	Incassato su assegnato 2016	Credito residuo su assegnato 2016	Importo Utilizzato CE (€/1.000)
									-							-	-		-	-
									-							-	-		-	-
									-							-	-		-	-
									-							-	-		-	-
									-							-	-		-	-
									-							-	-		-	-
									-							-	-		-	-
									-							-	-		-	-
									-							-	-		-	-
									-							-	-		-	-
									-							-	-		-	-
									-							-	-		-	-
									-							-	-		-	-
									-							-	-		-	-
									-							-	-		-	-
									-							-	-		-	-
									-							-	-		-	-
									-							-	-		-	-
									-							-	-		-	-
									-							-	-		-	-
									-							-	-		-	-
									-							-	-		-	-
									-							-	-		-	-
									-							-	-		-	-
									-							-	-		-	-
									-							-	-		-	-
									-							-	-		-	-
									-							-	-		-	-
									-							-	-		-	-
									-							-	-		-	-
									-							-	-		-	-
									-							-	-		-	-
									-							-	-		-	-
									-							-	-		-	-
									-							-	-		-	-
									-							-	-		-	-
									-							-	-		-	-
									-							-	-		-	-
									-							-	-		-	-
									-							-	-		-	-
									-							-	-		-	-
									-							-	-		-	-
									-							-	-		-	-
									-							-	-		-	-
									-							-	-		-	-
									-							-	-		-	-
									-							-	-		-	-
									-							-	-		-	-
									-							-	-		-	-
									-							-	-		-	-
TOTALE NOTA INTEGRATIVA -Preventivo - 2016			0	0	0	0	0	0	0	0	0	0	0	0	0	0	0	0	0	0

Dettaglio conto: 4.10.10.20.010.030.00.000
Contributi da Regione (extra fondo) - Vincolati

IMPORTI ASSEGNATI	DATI PREVENTIVO

Descrizione dell'ente o del soggetto concedente	nr. atto di assegnazione	Destinazione dell'assegnazione	Investimenti Assegnati (€/1.000)	Beni e servizi assegnati (€/1.000)	Prestazioni MMG/PLS/MCA	Prestazioni Sanitarie	Costi Personale assegnati (€/1.000)	Altri oneri assegnati (€/1.000)	Totale assegnato (€/1.000)	Investimenti preventivo (€/1.000)	Beni e servizi assegnati (€/1.000)	Prestazioni MMG/PLS/MCA	Prestazioni Sanitarie	Costi Personale assegnati (€/1.000)	Altri oneri assegnati (€/1.000)	Importo utilizzato preventivo (€/1.000)	Accant. quote inutilizzate contributi (€/1.000)	Incassato su assegnato 2016	Credito residuo su assegnato 2016	Importo Utilizzato CE (€/1.000)
TOTALE NOTA INTEGRATIVA -Preventivo - 2016			**0**	**0**	**0**	**0**	**0**	**0**	**0**	**0**	**0**	**0**	**0**	**0**	**0**	**0**	**0**	**0**	**0**	**0**

Dettaglio conto: 4.10.10.20.010.035.00.000
Contributi da Regione per servizi socio-sanitari (ASSI) -(extra fondo) Vincolati

			IMPORTI ASSEGNATI							DATI PREVENTIVO										
Descrizione dell'ente o del soggetto concedente	nr. atto di assegnazione	Destinazione dell'assegnazione	Investimenti Assegnati (€/1.000)	Beni e servizi assegnati (€/1.000)	Prestazioni MMG/PLS/MCA	Prestazioni Sanitarie	Costi Personale assegnati (€/1.000)	Altri oneri assegnati (€/1.000)	Totale assegnato (€/1.000)	Investimenti preventivo (€/1.000)	Beni e servizi assegnati (€/1.000)	Prestazioni MMG/PLS/MCA	Prestazioni Sanitarie	Costi Personale assegnati (€/1.000)	Altri oneri assegnati (€/1.000)	Importo utilizzato preventivo (€/1.000)	Accant. quote inutilizzate contributi (€/1.000)	Incassato su assegnato 2016	Credito residuo su assegnato 2016	Importo Utilizzato CE (€/1.000)

PER UFFICIO

									-
									-
									-
									-
									-
									-
									-
									-
									-
									-
									-
									-
									-
									-
									-
									-
									-
									-
									-
									-
									-
									-
									-
									-
									-
TOTALE NOTA INTEGRATIVA -Preventivo - 2016			0	0	0	0	0	0	0

						-	-		-	-
						-	-		-	-
						-	-		-	-
						-	-		-	-
						-	-		-	-
						-	-		-	-
						-	-		-	-
						-	-		-	-
						-	-		-	-
						-	-		-	-
						-	-		-	-
						-	-		-	-
						-	-		-	-
						-	-		-	-
						-	-		-	-
						-	-		-	-
						-	-		-	-
						-	-		-	-
						-	-		-	-
						-	-		-	-
						-	-		-	-
						-	-		-	-
						-	-		-	-
						-	-		-	-
						-	-		-	-
0	0	0	0	0	0	0	0	0	0	0

Dettaglio conto: 4.10.10.20.020.010.00.000
Contributi da U.E.

			IMPORTI ASSEGNATI							DATI PREVENTIVO										
Descrizione dell'ente o del soggetto concedente	nr. atto di assegnazione	Destinazione dell'assegnazione	Investimenti Assegnati (€/1.000)	Beni e servizi assegnati (€/1.000)	Prestazioni MMG/PLS/MCA	Prestazioni Sanitarie	Costi Personale assegnati (€/1.000)	Altri oneri assegnati (€/1.000)	Totale assegnato (€/1.000)	Investimenti preventivo (€/1.000)	Beni e servizi assegnati (€/1.000)	Prestazioni MMG/PLS/MCA	Prestazioni Sanitarie	Costi Personale assegnati (€/1.000)	Altri oneri assegnati (€/1.000)	Importo utilizzato preventivo (€/1.000)	Accant. quote inutilizzate contributi (€/1.000)	Incassato su assegnato 2016	Credito residuo su assegnato 2016	Importo Utilizzato CE (€/1.000)
									-							-	-		-	-
									-							-	-		-	-
									-							-	-		-	-
									-							-	-		-	-
									-							-	-		-	-
									-							-	-		-	-
									-							-	-		-	-
									-							-	-		-	-
									-							-	-		-	-
									-							-	-		-	-
									-							-	-		-	-
									-							-	-		-	-
									-							-	-		-	-
									-							-	-		-	-
									-							-	-		-	-
									-							-	-		-	-
									-							-	-		-	-
									-							-	-		-	-
									-							-	-		-	-
									-							-	-		-	-
									-							-	-		-	-
									-							-	-		-	-
									-							-	-		-	-
									-							-	-		-	-
									-							-	-		-	-
									-							-	-		-	-
									-							-	-		-	-
									-							-	-		-	-
									-							-	-		-	-
									-							-	-		-	-
									-							-	-		-	-
									-							-	-		-	-
									-							-	-		-	-
									-							-	-		-	-
									-							-	-		-	-
									-							-	-		-	-
									-							-	-		-	-
									-							-	-		-	-
									-							-	-		-	-
									-							-	-		-	-
									-							-	-		-	-
									-							-	-		-	-
									-							-	-		-	-
									-							-	-		-	-
									-							-	-		-	-
									-							-	-		-	-
									-							-	-		-	-
									-							-	-		-	-
									-							-	-		-	-
									-							-	-		-	-
TOTALE NOTA INTEGRATIVA -Preventivo - 2016			0	0	0	0	0	0	0	0	0	0	0	0	0	0	0	0	0	0

Dettaglio conto: 4.10.10.20.020.030.00.000
Contributi vincolati da enti pubblici (extra fondo) - Vincolati

			IMPORTI ASSEGNATI							DATI PREVENTIVO										
Descrizione dell'ente o del soggetto concedente	nr. atto di assegnazione	Destinazione dell'assegnazione	Investimenti Assegnati (€/1.000)	Beni e servizi assegnati (€/1.000)	Prestazioni MMG/PLS/MCA	Prestazioni Sanitarie	Costi Personale assegnati (€/1.000)	Altri oneri assegnati (€/1.000)	Totale assegnato (€/1.000)	Investimenti preventivo (€/1.000)	Beni e servizi assegnati (€/1.000)	Prestazioni MMG/PLS/MCA	Prestazioni Sanitarie	Costi Personale assegnati (€/1.000)	Altri oneri assegnati (€/1.000)	Importo utilizzato preventivo (€/1.000)	Accant. quote inutilizzate contributi (€/1.000)	Incassato su assegnato 2016	Credito residuo su assegnato 2016	Importo Utilizzato CE (€/1.000)
									-							-	-		-	-
									-							-	-		-	-
									-							-	-		-	-
									-							-	-		-	-
									-							-	-		-	-
									-							-	-		-	-
									-							-	-		-	-
									-							-	-		-	-
									-							-	-		-	-
									-							-	-		-	-
									-							-	-		-	-
									-							-	-		-	-
									-							-	-		-	-
									-							-	-		-	-
									-							-	-		-	-
									-							-	-		-	-
									-							-	-		-	-
									-							-	-		-	-
									-							-	-		-	-
									-							-	-		-	-
									-							-	-		-	-
									-							-	-		-	-

									-
									-

						-	-		-	-
						-	-		-	-

RLS.C.R.I.B.A.

									-							-	-		-	-
									-							-	-		-	-
									-							-	-		-	-
									-							-	-		-	-
									-							-	-		-	-
									-							-	-		-	-
									-							-	-		-	-
									-							-	-		-	-
									-							-	-		-	-
									-							-	-		-	-
									-							-	-		-	-
									-							-	-		-	-
									-							-	-		-	-
									-							-	-		-	-
									-							-	-		-	-
									-							-	-		-	-
									-							-	-		-	-
									-							-	-		-	-
									-							-	-		-	-
									-							-	-		-	-
									-							-	-		-	-
									-							-	-		-	-
									-							-	-		-	-
									-							-	-		-	-
									-							-	-		-	-
									-							-	-		-	-
TOTALE NOTA INTEGRATIVA -Preventivo - 2016			0	0	0	0	0	0	0	0	0	0	0	0	0	0	0	0	0	0

Dettaglio conto: 4.10.10.20.020.035.00.000
Contributi da altri enti pubblici (extra fondo) - Altro

			IMPORTI ASSEGNATI							DATI PREVENTIVO										
Descrizione dell'ente o del soggetto concedente	nr. atto di assegnazione	Destinazione dell'assegnazione	Investimenti Assegnati (€/1.000)	Beni e servizi assegnati (€/1.000)	Prestazioni MMG/PLS/MCA	Prestazioni Sanitarie	Costi Personale assegnati (€/1.000)	Altri oneri assegnati (€/1.000)	Totale assegnato (€/1.000)	Investimenti preventivo (€/1.000)	Beni e servizi assegnati (€/1.000)	Prestazioni MMG/PLS/MCA	Prestazioni Sanitarie	Costi Personale assegnati (€/1.000)	Altri oneri assegnati (€/1.000)	Importo utilizzato preventivo (€/1.000)	Accant. quote inutilizzate contributi (€/1.000)	Incassato su assegnato 2016	Credito residuo su assegnato 2016	Importo Utilizzato CE (€/1.000)
									-							-	-		-	-
									-							-	-		-	-
									-							-	-		-	-
									-							-	-		-	-
									-							-	-		-	-
									-							-	-		-	-
									-							-	-		-	-
									-							-	-		-	-
									-							-	-		-	-
									-							-	-		-	-
									-							-	-		-	-
									-							-	-		-	-
									-							-	-		-	-
									-							-	-		-	-
									-							-	-		-	-
									-							-	-		-	-
									-							-	-		-	-
									-							-	-		-	-
									-							-	-		-	-
									-							-	-		-	-
									-							-	-		-	-
									-							-	-		-	-
									-							-	-		-	-
									-							-	-		-	-
									-							-	-		-	-
									-							-	-		-	-
									-							-	-		-	-
									-							-	-		-	-
									-							-	-		-	-
									-							-	-		-	-
									-							-	-		-	-
									-							-	-		-	-
									-							-	-		-	-
									-							-	-		-	-
									-							-	-		-	-
									-							-	-		-	-
									-							-	-		-	-
									-							-	-		-	-
									-							-	-		-	-
									-							-	-		-	-
									-							-	-		-	-
									-							-	-		-	-
									-							-	-		-	-
									-							-	-		-	-
									-							-	-		-	-
									-							-	-		-	-
									-							-	-		-	-
									-							-	-		-	-
									-							-	-		-	-
									-							-	-		-	-
TOTALE NOTA INTEGRATIVA -Preventivo - 2016			0	0	0	0	0	0	0	0	0	0	0	0	0	0	0	0	0	0

Dettaglio conto: 4.10.10.20.030.010.00.000
Contributi da ATS/ASST/Fondazioni della Regione (extra fondo) - Vincolati

			IMPORTI ASSEGNATI							DATI PREVENTIVO										
Descrizione dell'ente o del soggetto concedente	nr. atto di assegnazione	Destinazione dell'assegnazione	Investimenti Assegnati (€/1.000)	Beni e servizi assegnati (€/1.000)	Prestazioni MMG/PLS/MCA	Prestazioni Sanitarie	Costi Personale assegnati (€/1.000)	Altri oneri assegnati (€/1.000)	Totale assegnato (€/1.000)	Investimenti preventivo (€/1.000)	Beni e servizi assegnati (€/1.000)	Prestazioni MMG/PLS/MCA	Prestazioni Sanitarie	Costi Personale assegnati (€/1.000)	Altri oneri assegnati (€/1.000)	Importo utilizzato preventivo (€/1.000)	Accant. quote inutilizzate contributi (€/1.000)	Incassato su assegnato 2016	Credito residuo su assegnato 2016	Importo Utilizzato CE (€/1.000)
AREU		Contributo Azienda Regionale Emergenza Urgenza (AREU)							-							-	-		-	-
AREU									-							-	-		-	-
AREU									-							-	-		-	-
TOTALE NOTA INTEGRATIVA -Preventivo - 2016			**0**	**0**	**0**	**0**	**0**	**0**	**0**	**0**	**0**	**0**	**0**	**0**	**0**	**0**	**0**	**0**	**0**	**0**

Dettaglio conto: 4.10.10.20.030.020.00.000
Contributi da ATS/ASST/Fondazioni della Regione (extra fondo) - Altro

			IMPORTI ASSEGNATI							DATI PREVENTIVO										
Descrizione dell'ente o del soggetto concedente	nr. atto di assegnazione	Destinazione dell'assegnazione	Investimenti Assegnati (€/1.000)	Beni e servizi assegnati (€/1.000)	Prestazioni MMG/PLS/MCA	Prestazioni Sanitarie	Costi Personale assegnati (€/1.000)	Altri oneri assegnati (€/1.000)	Totale assegnato (€/1.000)	Investimenti preventivo (€/1.000)	Beni e servizi assegnati (€/1.000)	Prestazioni MMG/PLS/MCA	Prestazioni Sanitarie	Costi Personale assegnati (€/1.000)	Altri oneri assegnati (€/1.000)	Importo utilizzato preventivo (€/1.000)	Accant. quote inutilizzate contributi (€/1.000)	Incassato su assegnato 2016	Credito residuo su assegnato 2016	Importo Utilizzato CE (€/1.000)

FACSIMILE

									-

					-	-		-	-

RLS.C.R.I.B.A.

									-							-	-		-	-
									-							-	-		-	-
									-							-	-		-	-
									-							-	-		-	-
									-							-	-		-	-
									-							-	-		-	-
									-							-	-		-	-
									-							-	-		-	-
									-							-	-		-	-
									-							-	-		-	-
									-							-	-		-	-
									-							-	-		-	-
									-							-	-		-	-
									-							-	-		-	-
									-							-	-		-	-
									-							-	-		-	-
									-							-	-		-	-
									-							-	-		-	-
									-							-	-		-	-
									-							-	-		-	-
									-							-	-		-	-
									-							-	-		-	-
									-							-	-		-	-
									-							-	-		-	-
									-							-	-		-	-
									-							-	-		-	-
									-							-	-		-	-
									-							-	-		-	-
									-							-	-		-	-
									-							-	-		-	-
									-							-	-		-	-
									-							-	-		-	-
									-							-	-		-	-
TOTALE NOTA INTEGRATIVA -Preventivo - 2016			0	0	0	0	0	0	0	0	0	0	0	0	0	0	0	0	0	0

A.1.C) Contributi c/esercizio da enti privati

Dettaglio conto: 4.10.10.30.010.000.00.000
Contributi da persone giuridiche private - Vincolati

			IMPORTI ASSEGNATI							DATI PREVENTIVO										
Descrizione dell'ente o del soggetto concedente	nr. atto di assegnazione	Destinazione dell'assegnazione	Investimenti Assegnati (€/1.000)	Beni e servizi assegnati (€/1.000)	Prestazioni MMG/PLS/MCA	Prestazioni Sanitarie	Costi Personale assegnati (€/1.000)	Altri oneri assegnati (€/1.000)	Totale assegnato (€/1.000)	Investimenti preventivo (€/1.000)	Beni e servizi assegnati (€/1.000)	Prestazioni MMG/PLS/MCA	Prestazioni Sanitarie	Costi Personale assegnati (€/1.000)	Altri oneri assegnati (€/1.000)	Importo utilizzato preventivo (€/1.000)	Accant. quote inutilizzate contributi (€/1.000)	Incassato su assegnato 2016	Credito residuo su assegnato 2016	Importo Utilizzato CE (€/1.000)
									-							-	-		-	-
									-							-	-		-	-
									-							-	-		-	-
									-							-	-		-	-
									-							-	-		-	-
									-							-	-		-	-
									-							-	-		-	-
									-							-	-		-	-
									-							-	-		-	-
									-							-	-		-	-
									-							-	-		-	-
									-							-	-		-	-
									-							-	-		-	-
									-							-	-		-	-
									-							-	-		-	-
									-							-	-		-	-
									-							-	-		-	-
									-							-	-		-	-
									-							-	-		-	-
									-							-	-		-	-
									-							-	-		-	-
									-							-	-		-	-
									-							-	-		-	-
									-							-	-		-	-
									-							-	-		-	-
									-							-	-		-	-
									-							-	-		-	-
									-							-	-		-	-
									-							-	-		-	-
									-							-	-		-	-
									-							-	-		-	-
									-							-	-		-	-
									-							-	-		-	-
									-							-	-		-	-
									-							-	-		-	-
									-							-	-		-	-
									-							-	-		-	-
									-							-	-		-	-
									-							-	-		-	-
									-							-	-		-	-
									-							-	-		-	-
									-							-	-		-	-
									-							-	-		-	-
									-							-	-		-	-

RISCRI.B.A.

									-
									-
									-
									-
									-
									-
TOTALE NOTA INTEGRATIVA -Preventivo - 2016			**0**	**0**	**0**	**0**	**0**	**0**	**0**

						-	-		-	-
						-	-		-	-
						-	-		-	-
						-	-		-	-
						-	-		-	-
						-	-		-	-
0	**0**	**0**	**0**	**0**	**0**	**0**	**0**	**0**	**0**	**0**

RLS.C.R.I.B.A.

Dettaglio conto: 4.10.10.30.020.000.00.000
Contributi da persone fisiche private - Vincolati

			IMPORTI ASSEGNATI							DATI PREVENTIVO										
Descrizione dell'ente o del soggetto concedente	nr. atto di assegnazione	Destinazione dell'assegnazione	Investimenti Assegnati (€/1.000)	Beni e servizi assegnati (€/1.000)	Prestazioni MMG/PLS/MCA	Prestazioni Sanitarie	Costi Personale assegnati (€/1.000)	Altri oneri assegnati (€/1.000)	Totale assegnato (€/1.000)	Investimenti preventivo (€/1.000)	Beni e servizi assegnati (€/1.000)	Prestazioni MMG/PLS/MCA	Prestazioni Sanitarie	Costi Personale assegnati (€/1.000)	Altri oneri assegnati (€/1.000)	Importo utilizzato preventivo (€/1.000)	Accant. quote inutilizzate contributi (€/1.000)	Incassato su assegnato 2016	Credito residuo su assegnato 2016	Importo Utilizzato CE (€/1.000)
									-							-	-		-	-
									-							-	-		-	-
									-							-	-		-	-
									-							-	-		-	-
									-							-	-		-	-
									-							-	-		-	-
									-							-	-		-	-
									-							-	-		-	-
									-							-	-		-	-
									-							-	-		-	-
									-							-	-		-	-
									-							-	-		-	-
									-							-	-		-	-
									-							-	-		-	-
									-							-	-		-	-
									-							-	-		-	-
									-							-	-		-	-
									-							-	-		-	-
									-							-	-		-	-
									-							-	-		-	-
									-							-	-		-	-
									-							-	-		-	-
									-							-	-		-	-
									-							-	-		-	-
									-							-	-		-	-
									-							-	-		-	-
									-							-	-		-	-
									-							-	-		-	-
									-							-	-		-	-
									-							-	-		-	-
									-							-	-		-	-
									-							-	-		-	-
									-							-	-		-	-
									-							-	-		-	-
									-							-	-		-	-
									-							-	-		-	-
									-							-	-		-	-
									-							-	-		-	-
									-							-	-		-	-
									-							-	-		-	-
									-							-	-		-	-
									-							-	-		-	-
									-							-	-		-	-
									-							-	-		-	-
									-							-	-		-	-
									-							-	-		-	-
									-							-	-		-	-
									-							-	-		-	-
									-							-	-		-	-
									-							-	-		-	-
TOTALE NOTA INTEGRATIVA -Preventivo - 2016			0	0	0	0	0	0	0	0	0	0	0	0	0	0	0	0	0	0

Dettaglio conto: 4.10.10.30.030.000.00.000
Contributo del Tesoriere - Indistinto

			IMPORTI ASSEGNATI							DATI PREVENTIVO										
Descrizione dell'ente o del soggetto concedente	nr. atto di assegnazione	Destinazione dell'assegnazione	Investimenti Assegnati (€/1.000)	Beni e servizi assegnati (€/1.000)	Prestazioni MMG/PLS/MCA	Prestazioni Sanitarie	Costi Personale assegnati (€/1.000)	Altri oneri assegnati (€/1.000)	Totale assegnato (€/1.000)	Investimenti preventivo (€/1.000)	Beni e servizi assegnati (€/1.000)	Prestazioni MMG/PLS/MCA	Prestazioni Sanitarie	Costi Personale assegnati (€/1.000)	Altri oneri assegnati (€/1.000)	Importo utilizzato preventivo (€/1.000)	Accant. quote inutilizzate contributi (€/1.000)	Incassato su assegnato 2016	Credito residuo su assegnato 2016	Importo Utilizzato CE (€/1.000)
									-							-	-		-	-
									-							-	-		-	-
									-							-	-		-	-
									-							-	-		-	-
									-							-	-		-	-
									-							-	-		-	-
									-							-	-		-	-
									-							-	-		-	-
									-							-	-		-	-
									-							-	-		-	-
									-							-	-		-	-
									-							-	-		-	-
									-							-	-		-	-
									-							-	-		-	-
									-							-	-		-	-
									-							-	-		-	-
									-							-	-		-	-
									-							-	-		-	-
									-							-	-		-	-
									-							-	-		-	-
									-							-	-		-	-
									-							-	-		-	-
									-							-	-		-	-

									-
									-
									-

						-	-		-	-
						-	-		-	-
						-	-		-	-

RLS.C.R.I.B.A.

									-							-	-		-	-
									-							-	-		-	-
									-							-	-		-	-
									-							-	-		-	-
									-							-	-		-	-
									-							-	-		-	-
									-							-	-		-	-
									-							-	-		-	-
									-							-	-		-	-
									-							-	-		-	-
									-							-	-		-	-
									-							-	-		-	-
									-							-	-		-	-
									-							-	-		-	-
									-							-	-		-	-
									-							-	-		-	-
									-							-	-		-	-
									-							-	-		-	-
									-							-	-		-	-
									-							-	-		-	-
									-							-	-		-	-
									-							-	-		-	-
									-							-	-		-	-
									-							-	-		-	-
TOTALE NOTA INTEGRATIVA -Preventivo - 2016			0	0	0	0	0	0	0	0	0	0	0	0	0	0	0	0	0	0

Dettaglio conto: 4.10.10.30.080.000.00.000
Altri contributi da privati - Indistinto

			IMPORTI ASSEGNATI							DATI PREVENTIVO										
Descrizione dell'ente o del soggetto concedente	nr. atto di assegnazione	Destinazione dell'assegnazione	Investimenti Assegnati (€/1.000)	Beni e servizi assegnati (€/1.000)	Prestazioni MMG/PLS/MCA	Prestazioni Sanitarie	Costi Personale assegnati (€/1.000)	Altri oneri assegnati (€/1.000)	Totale assegnato (€/1.000)	Investimenti preventivo (€/1.000)	Beni e servizi assegnati (€/1.000)	Prestazioni MMG/PLS/MCA	Prestazioni Sanitarie	Costi Personale assegnati (€/1.000)	Altri oneri assegnati (€/1.000)	Importo utilizzato preventivo (€/1.000)	Accant. quote inutilizzate contributi (€/1.000)	Incassato su assegnato 2016	Credito residuo su assegnato 2016	Importo Utilizzato CE (€/1.000)
									-							-	-		-	-
									-							-	-		-	-
									-							-	-		-	-
									-							-	-		-	-
									-							-	-		-	-
									-							-	-		-	-
									-							-	-		-	-
									-							-	-		-	-
									-							-	-		-	-
									-							-	-		-	-
									-							-	-		-	-
									-							-	-		-	-
									-							-	-		-	-
									-							-	-		-	-
									-							-	-		-	-
									-							-	-		-	-
									-							-	-		-	-
									-							-	-		-	-
									-							-	-		-	-
									-							-	-		-	-
									-							-	-		-	-
									-							-	-		-	-
									-							-	-		-	-
									-							-	-		-	-
									-							-	-		-	-
									-							-	-		-	-
									-							-	-		-	-
									-							-	-		-	-
									-							-	-		-	-
									-							-	-		-	-
									-							-	-		-	-
									-							-	-		-	-
									-							-	-		-	-
									-							-	-		-	-
									-							-	-		-	-
									-							-	-		-	-
									-							-	-		-	-
									-							-	-		-	-
									-							-	-		-	-
									-							-	-		-	-
									-							-	-		-	-
									-							-	-		-	-
									-							-	-		-	-
									-							-	-		-	-
									-							-	-		-	-
									-							-	-		-	-
									-							-	-		-	-
									-							-	-		-	-
									-							-	-		-	-
									-							-	-		-	-
TOTALE NOTA INTEGRATIVA -Preventivo - 2016			0	0	0	0	0	0	0	0	0	0	0	0	0	0	0	0	0	0

Dettaglio conto: 4.10.20.20.030.010.00.000
Proventi da Sperimentazione farmaci

			IMPORTI ASSEGNATI							DATI PREVENTIVO										
Descrizione dell'ente o del soggetto concedente	nr. atto di assegnazione	Destinazione dell'assegnazione	Investimenti Assegnati (€/1.000)	Beni e servizi assegnati (€/1.000)	Prestazioni MMG/PLS/MCA	Prestazioni Sanitarie	Costi Personale assegnati (€/1.000)	Altri oneri assegnati (€/1.000)	Totale assegnato (€/1.000)	Investimenti preventivo (€/1.000)	Beni e servizi assegnati (€/1.000)	Prestazioni MMG/PLS/MCA	Prestazioni Sanitarie	Costi Personale assegnati (€/1.000)	Altri oneri assegnati (€/1.000)	Importo utilizzato preventivo (€/1.000)	Accant. quote inutilizzate contributi (€/1.000)	Incassato su assegnato 2016	Credito residuo su assegnato 2016	Importo Utilizzato CE (€/1.000)
TOTALE NOTA INTEGRATIVA -Preventivo - 2016			**0**	**0**	**0**	**0**	**0**	**0**	**0**	**0**	**0**	**0**	**0**	**0**	**0**	**0**	**0**	**0**	**0**	**0**

	IMPORTI ASSEGNATI							DATI PREVENTIVO										
	Investimenti Assegnati (€/1.000)	Beni e servizi assegnati (€/1.000)	Prestazioni MMG/PLS/MCA	Prestazioni Sanitarie	Costi Personale assegnati (€/1.000)	Altri oneri assegnati (€/1.000)	Totale assegnato (€/1.000)	Investimenti preventivo (€/1.000)	Beni e servizi assegnati (€/1.000)	Prestazioni MMG/PLS/MCA	Prestazioni Sanitarie	Costi Personale assegnati (€/1.000)	Altri oneri assegnati (€/1.000)	Importo utilizzato preventivo (€/1.000)	Accant. quote inutilizzate contributi (€/1.000)	Incassato su assegnato 2016	Credito residuo su assegnato 2016	Importo Utilizzato CE (€/1.000)
TOTALE	**0**	**533**	**0**	**3.782**	**295**	**7.179**	**11.789**	**0**	**533**	**0**	**3.782**	**295**	**7.179**	**11.789**	**0**	**0**	**11.789**	**11.789**

F.to Il Responsabile Economico Finanziario ai sensi D.Lgs. 39/93

FUORI ORDINANZA

BILANCIO SOCIALE

A.1.B) Contributi c/esercizio da enti pubblici (Extra Fondo) - Totale

Dettaglio conto: 4.10.10.20.020.010.00.000
Contributi da U.E.

			IMPORTI ASSEGNATI							DATI PREVENTIVO										
Descrizione dell'ente o del soggetto concedente	nr. atto di assegnazione	Destinazione dell'assegnazione	Investimenti Assegnati (€/1.000)	Beni e servizi assegnati (€/1.000)	Prestazioni MMG/PLS/ MCA	Prestazioni Sanitarie	Costi Personale assegnati (€/1.000)	Altri oneri assegnati (€/1.000)	Totale assegnato (€/1.000)	Investimenti preventivo (€/1.000)	Beni e servizi assegnati (€/1.000)	Prestazioni MMG/PLS/ MCA	Prestazioni Sanitarie	Costi Personale assegnati (€/1.000)	Altri oneri assegnati (€/1.000)	Importo utilizzato preventivo (€/1.000)	Accant. quote inutilizzate contributi (€/1.000)	Incassato su assegnato 2016	Credito residuo su assegnato 2016	Importo Utilizzato CE (€/1.000)
TOTALE NOTA INTEGRATIVA - Preventivo - 2016			**0**	**0**	**0**	**0**	**0**	**0**	**0**	**0**	**0**	**0**	**0**	**0**	**0**	**0**	**0**	**0**	**0**	**0**

Dettaglio conto: 4.10.10.20.020.030.00.0000
Contributi vincolati da enti pubblici (extra fondo) - Vincolati

			IMPORTI ASSEGNATI							DATI PREVENTIVO										
Descrizione dell'ente o del soggetto concedente	nr. atto di assegnazione	Destinazione dell'assegnazione	Investimenti Assegnati (€/1.000)	Beni e servizi assegnati (€/1.000)	Prestazioni MMG/PLS/ MCA	Prestazioni Sanitarie	Costi Personale assegnati (€/1.000)	Altri oneri assegnati (€/1.000)	Totale assegnato (€/1.000)	Investimenti preventivo (€/1.000)	Beni e servizi assegnati (€/1.000)	Prestazioni MMG/PLS/ MCA	Prestazioni Sanitarie	Costi Personale assegnati (€/1.000)	Altri oneri assegnati (€/1.000)	Importo utilizzato preventivo (€/1.000)	Accant. quote inutilizzate contributi (€/1.000)	Incassato su assegnato 2016	Credito residuo su assegnato 2016	Importo Utilizzato CE (€/1.000)
AMMINISTRAZIONE PROVINCIALE DI BERGAMO	DEL.ATS 217/20	Contributo per sportello Unico Welfare		10					10		6					6	4		10	6
REGIONE LOMBARDIA	D.G.R.8913 DEL	BONUS BEBE'(313023)		11					11		11					11	-		11	11
REGIONE LOMBARDIA	D.G.R.5095 DEL	BONUS FAMIGLIA ALLE ATS		1.711					1.711		1.711					1.711	-		1.711	1.711

PROGETTO

									-							-	-		-	-
									-							-	-		-	-
									-							-	-		-	-
									-							-	-		-	-
									-							-	-		-	-
									-							-	-		-	-
									-							-	-		-	-
									-							-	-		-	-
									-							-	-		-	-
									-							-	-		-	-
									-							-	-		-	-
									-							-	-		-	-
									-							-	-		-	-
									-							-	-		-	-
									-							-	-		-	-
									-							-	-		-	-
									-							-	-		-	-
									-							-	-		-	-
									-							-	-		-	-
									-							-	-		-	-
									-							-	-		-	-
									-							-	-		-	-
									-							-	-		-	-
									-							-	-		-	-
									-							-	-		-	-
									-							-	-		-	-
									-							-	-		-	-
									-							-	-		-	-
									-							-	-		-	-
									-							-	-		-	-
									-							-	-		-	-
									-							-	-		-	-
									-							-	-		-	-
									-							-	-		-	-
									-							-	-		-	-
									-							-	-		-	-
									-							-	-		-	-
TOTALE NOTA INTEGRATIVA - Preventivo - 2016			**0**	**1.732**	**0**	**0**	**0**	**0**	**1.732**	**0**	**1.728**	**0**	**0**	**0**	**0**	**1.728**	**4**	**0**	**1.732**	**1.728**

Dettaglio conto: 4.10.10.20.020.035.00.000
Contributi da altri enti pubblici (extra fondo) - Altro

			IMPORTI ASSEGNATI							DATI PREVENTIVO										
Descrizione dell'ente o del soggetto concedente	nr. atto di assegnazione	Destinazione dell'assegnazione	Investimenti Assegnati (€/1.000)	Beni e servizi assegnati (€/1.000)	Prestazioni MMG/PLS/ MCA	Prestazioni Sanitarie	Costi Personale assegnati (€/1.000)	Altri oneri assegnati (€/1.000)	Totale assegnato (€/1.000)	Investimenti preventivo (€/1.000)	Beni e servizi assegnati (€/1.000)	Prestazioni MMG/PLS/ MCA	Prestazioni Sanitarie	Costi Personale assegnati (€/1.000)	Altri oneri assegnati (€/1.000)	Importo utilizzato preventivo (€/1.000)	Accant. quote inutilizzate contributi (€/1.000)	Incassato su assegnato 2016	Credito residuo su assegnato 2016	Importo Utilizzato CE (€/1.000)
									-							-	-		-	-
									-							-	-		-	-
									-							-	-		-	-
									-							-	-		-	-
									-							-	-		-	-
									-							-	-		-	-
									-							-	-		-	-
									-							-	-		-	-
									-							-	-		-	-
									-							-	-		-	-

R.I.S.C.R.I.B.A.

									-							-	-		-	-
									-							-	-		-	-
									-							-	-		-	-
									-							-	-		-	-
									-							-	-		-	-
									-							-	-		-	-
									-							-	-		-	-
									-							-	-		-	-
									-							-	-		-	-
									-							-	-		-	-
									-							-	-		-	-
									-							-	-		-	-
									-							-	-		-	-
									-							-	-		-	-
									-							-	-		-	-
									-							-	-		-	-
									-							-	-		-	-
									-							-	-		-	-
									-							-	-		-	-
									-							-	-		-	-
									-							-	-		-	-
									-							-	-		-	-
									-							-	-		-	-
									-							-	-		-	-
									-							-	-		-	-
									-							-	-		-	-
									-							-	-		-	-
									-							-	-		-	-
									-							-	-		-	-
									-							-	-		-	-
									-							-	-		-	-
									-							-	-		-	-
									-							-	-		-	-
									-							-	-		-	-
									-							-	-		-	-
									-							-	-		-	-
									-							-	-		-	-
									-							-	-		-	-
									-							-	-		-	-
									-							-	-		-	-
TOTALE NOTA INTEGRATIVA - Preventivo - 2016			0	0	0	0	0	0	0	0	0	0	0	0	0	0	0	0	0	0

A.1.B) Contributi c/esercizio da enti pubblici (Extra Fondo)

Dettaglio conto: 4.10.10.20.030.010.00.000
Contributi da ATS/ASST/Fondazioni della Regione (extra fondo) - Vincolati

			IMPORTI ASSEGNATI							DATI PREVENTIVO										
Descrizione dell'ente o del soggetto concedente	nr. atto di assegnazione	Destinazione dell'assegnazione	Investimenti Assegnati (€/1.000)	Beni e servizi assegnati (€/1.000)	Prestazioni MMG/PLS/ MCA	Prestazioni Sanitarie	Costi Personale assegnati (€/1.000)	Altri oneri assegnati (€/1.000)	Totale assegnato (€/1.000)	Investimenti preventivo (€/1.000)	Beni e servizi assegnati (€/1.000)	Prestazioni MMG/PLS/ MCA	Prestazioni Sanitarie	Costi Personale assegnati (€/1.000)	Altri oneri assegnati (€/1.000)	Importo utilizzato preventivo (€/1.000)	Accant. quote inutilizzate contributi (€/1.000)	Incassato su assegnato 2016	Credito residuo su assegnato 2016	Importo Utilizzato CE (€/1.000)
									-							-	-		-	-
									-							-	-		-	-
									-							-	-		-	-
									-							-	-		-	-
									-							-	-		-	-
									-							-	-		-	-
									-							-	-		-	-
									-							-	-		-	-
									-							-	-		-	-
									-							-	-		-	-
									-							-	-		-	-
									-							-	-		-	-
									-							-	-		-	-
									-							-	-		-	-
									-							-	-		-	-
									-							-	-		-	-
									-							-	-		-	-
									-							-	-		-	-
									-							-	-		-	-
									-							-	-		-	-
									-							-	-		-	-
									-							-	-		-	-
									-							-	-		-	-
									-							-	-		-	-
									-							-	-		-	-
									-							-	-		-	-
									-							-	-		-	-
									-							-	-		-	-
									-							-	-		-	-
									-							-	-		-	-
									-							-	-		-	-
									-							-	-		-	-
									-							-	-		-	-
									-							-	-		-	-

									-
									-
									-
									-
									-
									-
									-
									-
									-
									-
									-
									-
									-
									-
									-
									-
									-
TOTALE NOTA INTEGRATIVA - Preventivo - 2016			**0**	**0**	**0**	**0**	**0**	**0**	**0**

						-	-		-	-
						-	-		-	-
						-	-		-	-
						-	-		-	-
						-	-		-	-
						-	-		-	-
						-	-		-	-
						-	-		-	-
						-	-		-	-
						-	-		-	-
						-	-		-	-
						-	-		-	-
						-	-		-	-
						-	-		-	-
						-	-		-	-
						-	-		-	-
0	**0**	**0**	**0**	**0**	**0**	**0**	**0**	**0**	**0**	**0**

P.S.C.R.I.B.A.

Dettaglio conto: 4.10.10.20.030.020.00.000
Contributi da ATS/ASST/Fondazioni della Regione (extra fondo) - Altro

			IMPORTI ASSEGNATI							DATI PREVENTIVO										
Descrizione dell'ente o del soggetto concedente	nr. atto di assegnazione	Destinazione dell'assegnazione	Investimenti Assegnati (€/1.000)	Beni e servizi assegnati (€/1.000)	Prestazioni MMG/PLS/ MCA	Prestazioni Sanitarie	Costi Personale assegnati (€/1.000)	Altri oneri assegnati (€/1.000)	Totale assegnato (€/1.000)	Investimenti preventivo (€/1.000)	Beni e servizi assegnati (€/1.000)	Prestazioni MMG/PLS/ MCA	Prestazioni Sanitarie	Costi Personale assegnati (€/1.000)	Altri oneri assegnati (€/1.000)	Importo utilizzato preventivo (€/1.000)	Accant. quote inutilizzate contributi (€/1.000)	Incassato su assegnato 2016	Credito residuo su assegnato 2016	Importo Utilizzato CE (€/1.000)
									-							-	-		-	-
									-							-	-		-	-
									-							-	-		-	-
									-							-	-		-	-
									-							-	-		-	-
									-							-	-		-	-
									-							-	-		-	-
									-							-	-		-	-
									-							-	-		-	-
									-							-	-		-	-
									-							-	-		-	-
									-							-	-		-	-
									-							-	-		-	-
									-							-	-		-	-
									-							-	-		-	-
									-							-	-		-	-
									-							-	-		-	-
									-							-	-		-	-
									-							-	-		-	-
									-							-	-		-	-
									-							-	-		-	-
									-							-	-		-	-
									-							-	-		-	-
									-							-	-		-	-
									-							-	-		-	-
									-							-	-		-	-
									-							-	-		-	-
									-							-	-		-	-
									-							-	-		-	-
									-							-	-		-	-
									-							-	-		-	-
									-							-	-		-	-
									-							-	-		-	-
									-							-	-		-	-
									-							-	-		-	-
									-							-	-		-	-
									-							-	-		-	-
									-							-	-		-	-
									-							-	-		-	-
									-							-	-		-	-
									-							-	-		-	-
									-							-	-		-	-
									-							-	-		-	-
									-							-	-		-	-
									-							-	-		-	-
									-							-	-		-	-
									-							-	-		-	-
									-							-	-		-	-
									-							-	-		-	-
									-							-	-		-	-
TOTALE NOTA INTEGRATIVA - Preventivo - 2016			0	0	0	0	0	0	0	0	0	0	0	0	0	0	0	0	0	0

Dettaglio conto: 4.10.10.20.600.010.00.000
Fondo sociale regionale parte corrente - risorse per ambiti distrettuali

			IMPORTI ASSEGNATI							DATI PREVENTIVO										
Descrizione dell'ente o del soggetto concedente	nr. atto di assegnazione	Destinazione dell'assegnazione	Investimenti Assegnati (€/1.000)	Beni e servizi assegnati (€/1.000)	Prestazioni MMG/PLS/ MCA	Prestazioni Sanitarie	Costi Personale assegnati (€/1.000)	Altri oneri assegnati (€/1.000)	Totale assegnato (€/1.000)	Investimenti preventivo (€/1.000)	Beni e servizi assegnati (€/1.000)	Prestazioni MMG/PLS/ MCA	Prestazioni Sanitarie	Costi Personale assegnati (€/1.000)	Altri oneri assegnati (€/1.000)	Importo utilizzato preventivo (€/1.000)	Accant. quote inutilizzate contributi (€/1.000)	Incassato su assegnato 2016	Credito residuo su assegnato 2016	Importo Utilizzato CE (€/1.000)
									-							-	-		-	-
									-							-	-		-	-
									-							-	-		-	-
									-							-	-		-	-
									-							-	-		-	-
									-							-	-		-	-
									-							-	-		-	-
									-							-	-		-	-
									-							-	-		-	-
									-							-	-		-	-
									-							-	-		-	-
									-							-	-		-	-
									-							-	-		-	-
									-							-	-		-	-
									-							-	-		-	-
									-							-	-		-	-
									-							-	-		-	-
									-							-	-		-	-
									-							-	-		-	-

R.L. S.C.R.P.A.

									-
									-
									-
									-
									-
									-
									-
									-
									-
									-
									-
									-
									-
									-
									-
									-
									-
									-
									-
									-
									-
									-
									-
									-
									-
									-
									-
									-
									-
									-
									-
TOTALE NOTA INTEGRATIVA - Preventivo - 2016			0	0	0	0	0	0	0

						-	-		-	-
						-	-		-	-
						-	-		-	-
						-	-		-	-
						-	-		-	-
						-	-		-	-
						-	-		-	-
						-	-		-	-
						-	-		-	-
						-	-		-	-
						-	-		-	-
						-	-		-	-
						-	-		-	-
						-	-		-	-
						-	-		-	-
						-	-		-	-
						-	-		-	-
						-	-		-	-
						-	-		-	-
						-	-		-	-
						-	-		-	-
						-	-		-	-
						-	-		-	-
						-	-		-	-
						-	-		-	-
						-	-		-	-
						-	-		-	-
						-	-		-	-
						-	-		-	-
						-	-		-	-
						-	-		-	-
0	0	0	0	0	0	0	0	0	0	0

Dettaglio conto: 4.10.10.20.600.050.00.000
Contributi da Regione per esercizio funzioni di vigilanza

			IMPORTI ASSEGNATI							DATI PREVENTIVO										
Descrizione dell'ente o del soggetto concedente	nr. atto di assegnazione	Destinazione dell'assegnazione	Investimenti Assegnati (€/1.000)	Beni e servizi assegnati (€/1.000)	Prestazioni MMG/PLS/ MCA	Prestazioni Sanitarie	Costi Personale assegnati (€/1.000)	Altri oneri assegnati (€/1.000)	Totale assegnato (€/1.000)	Investimenti preventivo (€/1.000)	Beni e servizi assegnati (€/1.000)	Prestazioni MMG/PLS/ MCA	Prestazioni Sanitarie	Costi Personale assegnati (€/1.000)	Altri oneri assegnati (€/1.000)	Importo utilizzato preventivo (€/1.000)	Accant. quote inutilizzate contributi (€/1.000)	Incassato su assegnato 2016	Credito residuo su assegnato 2016	Importo Utilizzato CE (€/1.000)
									-							-	-		-	-
									-							-	-		-	-
									-							-	-		-	-
									-							-	-		-	-
									-							-	-		-	-
									-							-	-		-	-
									-							-	-		-	-
									-							-	-		-	-
									-							-	-		-	-
									-							-	-		-	-
									-							-	-		-	-
									-							-	-		-	-
									-							-	-		-	-
									-							-	-		-	-
									-							-	-		-	-
									-							-	-		-	-
									-							-	-		-	-
									-							-	-		-	-
									-							-	-		-	-
									-							-	-		-	-
									-							-	-		-	-
									-							-	-		-	-
									-							-	-		-	-
									-							-	-		-	-
									-							-	-		-	-
									-							-	-		-	-
									-							-	-		-	-
									-							-	-		-	-
									-							-	-		-	-
									-							-	-		-	-
									-							-	-		-	-
									-							-	-		-	-
									-							-	-		-	-
									-							-	-		-	-
									-							-	-		-	-
									-							-	-		-	-
									-							-	-		-	-
									-							-	-		-	-
									-							-	-		-	-
									-							-	-		-	-
									-							-	-		-	-
									-							-	-		-	-
									-							-	-		-	-
									-							-	-		-	-
									-							-	-		-	-
									-							-	-		-	-
									-							-	-		-	-
									-							-	-		-	-
									-							-	-		-	-
									-							-	-		-	-
TOTALE NOTA INTEGRATIVA - Preventivo - 2016			0	0	0	0	0	0	0	0	0	0	0	0	0	0	0	0	0	0

Dettaglio conto: 4.10.10.20.600.060.00.000
Contributi da Regione per funzioni trasferite ai Comuni in materia di autorizzazione al funzionamer

			IMPORTI ASSEGNATI							DATI PREVENTIVO										
Descrizione dell'ente o del soggetto concedente	nr. atto di assegnazione	Destinazione dell'assegnazione	Investimenti Assegnati (€/1.000)	Beni e servizi assegnati (€/1.000)	Prestazioni MMG/PLS/ MCA	Prestazioni Sanitarie	Costi Personale assegnati (€/1.000)	Altri oneri assegnati (€/1.000)	Totale assegnato (€/1.000)	Investimenti preventivo (€/1.000)	Beni e servizi assegnati (€/1.000)	Prestazioni MMG/PLS/ MCA	Prestazioni Sanitarie	Costi Personale assegnati (€/1.000)	Altri oneri assegnati (€/1.000)	Importo utilizzato preventivo (€/1.000)	Accant. quote inutilizzate contributi (€/1.000)	Incassato su assegnato 2016	Credito residuo su assegnato 2016	Importo Utilizzato CE (€/1.000)
									-							-	-		-	-
									-							-	-		-	-
									-							-	-		-	-
									-							-	-		-	-
									-							-	-		-	-
									-							-	-		-	-
									-							-	-		-	-
									-							-	-		-	-
									-							-	-		-	-
									-							-	-		-	-
									-							-	-		-	-
									-							-	-		-	-
									-							-	-		-	-
									-							-	-		-	-
									-							-	-		-	-
									-							-	-		-	-
									-							-	-		-	-

R.L.S.C.R.I.P.A.

									-							-	-		-	-
									-							-	-		-	-
									-							-	-		-	-
									-							-	-		-	-
									-							-	-		-	-
									-							-	-		-	-
									-							-	-		-	-
									-							-	-		-	-
									-							-	-		-	-
									-							-	-		-	-
									-							-	-		-	-
									-							-	-		-	-
									-							-	-		-	-
									-							-	-		-	-
									-							-	-		-	-
									-							-	-		-	-
									-							-	-		-	-
									-							-	-		-	-
									-							-	-		-	-
									-							-	-		-	-
									-							-	-		-	-
									-							-	-		-	-
									-							-	-		-	-
									-							-	-		-	-
									-							-	-		-	-
									-							-	-		-	-
									-							-	-		-	-
									-							-	-		-	-
									-							-	-		-	-
									-							-	-		-	-
									-							-	-		-	-
									-							-	-		-	-
									-							-	-		-	-
TOTALE NOTA INTEGRATIVA - Preventivo - 2016			0	0	0	0	0	0	0	0	0	0	0	0	0	0	0	0	0	0

Dettaglio conto: 4.10.10.20.600.070.00.000
Altri contributi da Regione (Bilancio sociale)

			IMPORTI ASSEGNATI							DATI PREVENTIVO										
Descrizione dell'ente o del soggetto concedente	nr. atto di assegnazione	Destinazione dell'assegnazione	Investimenti Assegnati (€/1.000)	Beni e servizi assegnati (€/1.000)	Prestazioni MMG/PLS/ MCA	Prestazioni Sanitarie	Costi Personale assegnati (€/1.000)	Altri oneri assegnati (€/1.000)	Totale assegnato (€/1.000)	Investimenti preventivo (€/1.000)	Beni e servizi assegnati (€/1.000)	Prestazioni MMG/PLS/ MCA	Prestazioni Sanitarie	Costi Personale assegnati (€/1.000)	Altri oneri assegnati (€/1.000)	Importo utilizzato preventivo (€/1.000)	Accant. quote inutilizzate contributi (€/1.000)	Incassato su assegnato 2016	Credito residuo su assegnato 2016	Importo Utilizzato CE (€/1.000)
									-							-	-		-	-
									-							-	-		-	-
									-							-	-		-	-
									-							-	-		-	-
									-							-	-		-	-
									-							-	-		-	-
									-							-	-		-	-
									-							-	-		-	-
									-							-	-		-	-
									-							-	-		-	-
									-							-	-		-	-
									-							-	-		-	-
									-							-	-		-	-
									-							-	-		-	-
									-							-	-		-	-
									-							-	-		-	-
									-							-	-		-	-
									-							-	-		-	-
									-							-	-		-	-
									-							-	-		-	-
									-							-	-		-	-
									-							-	-		-	-
									-							-	-		-	-
									-							-	-		-	-
									-							-	-		-	-
									-							-	-		-	-
									-							-	-		-	-
									-							-	-		-	-
									-							-	-		-	-
									-							-	-		-	-
									-							-	-		-	-
									-							-	-		-	-
									-							-	-		-	-
									-							-	-		-	-
									-							-	-		-	-
									-							-	-		-	-
									-							-	-		-	-
									-							-	-		-	-
									-							-	-		-	-
									-							-	-		-	-
									-							-	-		-	-
									-							-	-		-	-
									-							-	-		-	-

									-
									-
									-
									-
									-
									-
									-
TOTALE NOTA INTEGRATIVA - Preventivo - 2016			0	**0**	**0**	**0**	**0**	**0**	**0**

						-	-		-	-
						-	-		-	-
						-	-		-	-
						-	-		-	-
						-	-		-	-
						-	-		-	-
						-	-		-	-
0	**0**	**0**	**0**	**0**	**0**	**0**	**0**	**0**	**0**	**0**

RLS.C.R.I.B.A.

Dettaglio conto: 4.10.10.20.600.110.00.000
Fondo nazionale per le politiche sociali - risorse per ambiti distrettuali

			IMPORTI ASSEGNATI							DATI PREVENTIVO										
Descrizione dell'ente o del soggetto concedente	nr. atto di assegnazione	Destinazione dell'assegnazione	Investimenti Assegnati (€/1.000)	Beni e servizi assegnati (€/1.000)	Prestazioni MMG/PLS/ MCA	Prestazioni Sanitarie	Costi Personale assegnati (€/1.000)	Altri oneri assegnati (€/1.000)	Totale assegnato (€/1.000)	Investimenti preventivo (€/1.000)	Beni e servizi assegnati (€/1.000)	Prestazioni MMG/PLS/ MCA	Prestazioni Sanitarie	Costi Personale assegnati (€/1.000)	Altri oneri assegnati (€/1.000)	Importo utilizzato preventivo (€/1.000)	Accant. quote inutilizzate contributi (€/1.000)	Incassato su assegnato 2016	Credito residuo su assegnato 2016	Importo Utilizzato CE (€/1.000)
									-							-	-		-	-
									-							-	-		-	-
									-							-	-		-	-
									-							-	-		-	-
									-							-	-		-	-
									-							-	-		-	-
									-							-	-		-	-
									-							-	-		-	-
									-							-	-		-	-
									-							-	-		-	-
									-							-	-		-	-
									-							-	-		-	-
									-							-	-		-	-
									-							-	-		-	-
									-							-	-		-	-
									-							-	-		-	-
									-							-	-		-	-
									-							-	-		-	-
									-							-	-		-	-
									-							-	-		-	-
									-							-	-		-	-
									-							-	-		-	-
									-							-	-		-	-
									-							-	-		-	-
									-							-	-		-	-
									-							-	-		-	-
									-							-	-		-	-
									-							-	-		-	-
									-							-	-		-	-
									-							-	-		-	-
									-							-	-		-	-
									-							-	-		-	-
									-							-	-		-	-
									-							-	-		-	-
									-							-	-		-	-
									-							-	-		-	-
									-							-	-		-	-
									-							-	-		-	-
									-							-	-		-	-
									-							-	-		-	-
									-							-	-		-	-
									-							-	-		-	-
									-							-	-		-	-
									-							-	-		-	-
									-							-	-		-	-
									-							-	-		-	-
									-							-	-		-	-
									-							-	-		-	-
									-							-	-		-	-
									-							-	-		-	-
TOTALE NOTA INTEGRATIVA - Preventivo - 2016			**0**	**0**	**0**	**0**	**0**	**0**	**0**	**0**	**0**	**0**	**0**	**0**	**0**	**0**	**0**	**0**	**0**	**0**

Dettaglio conto: 4.10.10.20.600.120.00.000
Fondo nazionale per le politiche sociali - quota per gestione amministrativa

			IMPORTI ASSEGNATI							DATI PREVENTIVO										
Descrizione dell'ente o del soggetto concedente	nr. atto di assegnazione	Destinazione dell'assegnazione	Investimenti Assegnati (€/1.000)	Beni e servizi assegnati (€/1.000)	Prestazioni MMG/PLS/ MCA	Prestazioni Sanitarie	Costi Personale assegnati (€/1.000)	Altri oneri assegnati (€/1.000)	Totale assegnato (€/1.000)	Investimenti preventivo (€/1.000)	Beni e servizi assegnati (€/1.000)	Prestazioni MMG/PLS/ MCA	Prestazioni Sanitarie	Costi Personale assegnati (€/1.000)	Altri oneri assegnati (€/1.000)	Importo utilizzato preventivo (€/1.000)	Accant. quote inutilizzate contributi (€/1.000)	Incassato su assegnato 2016	Credito residuo su assegnato 2016	Importo Utilizzato CE (€/1.000)
									-							-	-		-	-
									-							-	-		-	-
									-							-	-		-	-
									-							-	-		-	-
									-							-	-		-	-
									-							-	-		-	-
									-							-	-		-	-
									-							-	-		-	-
									-							-	-		-	-
									-							-	-		-	-
									-							-	-		-	-
									-							-	-		-	-
									-							-	-		-	-
									-							-	-		-	-
									-							-	-		-	-
									-							-	-		-	-
									-							-	-		-	-
									-							-	-		-	-

R.L. S.C.R.P.A.

									-
									-
									-
									-
									-
									-

						-	-		-	-
						-	-		-	-
						-	-		-	-
						-	-		-	-
						-	-		-	-
						-	-		-	-

RLS.C.R.I.B.A.

									-							-	-		-	-
									-							-	-		-	-
									-							-	-		-	-
									-							-	-		-	-
									-							-	-		-	-
									-							-	-		-	-
									-							-	-		-	-
									-							-	-		-	-
									-							-	-		-	-
									-							-	-		-	-
									-							-	-		-	-
									-							-	-		-	-
									-							-	-		-	-
									-							-	-		-	-
									-							-	-		-	-
									-							-	-		-	-
									-							-	-		-	-
									-							-	-		-	-
									-							-	-		-	-
									-							-	-		-	-
									-							-	-		-	-
									-							-	-		-	-
									-							-	-		-	-
									-							-	-		-	-
									-							-	-		-	-
									-							-	-		-	-
TOTALE NOTA INTEGRATIVA - Preventivo - 2016			0	0	0	0	0	0	0	0	0	0	0	0	0	0	0	0	0	0

Dettaglio conto: 4.10.10.20.600.130.00.000
Fondo nazionale per le politiche sociali - risorse per la realizzazione del sistema integrato di interv

			IMPORTI ASSEGNATI							DATI PREVENTIVO										
Descrizione dell'ente o del soggetto concedente	nr. atto di assegnazione	Destinazione dell'assegnazione	Investimenti Assegnati (€/1.000)	Beni e servizi assegnati (€/1.000)	Prestazioni MMG/PLS/ MCA	Prestazioni Sanitarie	Costi Personale assegnati (€/1.000)	Altri oneri assegnati (€/1.000)	Totale assegnato (€/1.000)	Investimenti preventivo (€/1.000)	Beni e servizi assegnati (€/1.000)	Prestazioni MMG/PLS/ MCA	Prestazioni Sanitarie	Costi Personale assegnati (€/1.000)	Altri oneri assegnati (€/1.000)	Importo utilizzato preventivo (€/1.000)	Accant. quote inutilizzate contributi (€/1.000)	Incassato su assegnato 2016	Credito residuo su assegnato 2016	Importo Utilizzato CE (€/1.000)
									-							-	-		-	-
									-							-	-		-	-
									-							-	-		-	-
									-							-	-		-	-
									-							-	-		-	-
									-							-	-		-	-
									-							-	-		-	-
									-							-	-		-	-
									-							-	-		-	-
									-							-	-		-	-
									-							-	-		-	-
									-							-	-		-	-
									-							-	-		-	-
									-							-	-		-	-
									-							-	-		-	-
									-							-	-		-	-
									-							-	-		-	-
									-							-	-		-	-
									-							-	-		-	-
									-							-	-		-	-
									-							-	-		-	-
									-							-	-		-	-
									-							-	-		-	-
									-							-	-		-	-
									-							-	-		-	-
									-							-	-		-	-
									-							-	-		-	-
									-							-	-		-	-
									-							-	-		-	-
									-							-	-		-	-
									-							-	-		-	-
									-							-	-		-	-
									-							-	-		-	-
									-							-	-		-	-
									-							-	-		-	-
									-							-	-		-	-
									-							-	-		-	-
									-							-	-		-	-
									-							-	-		-	-
									-							-	-		-	-
									-							-	-		-	-
									-							-	-		-	-
									-							-	-		-	-
									-							-	-		-	-
									-							-	-		-	-
									-							-	-		-	-
									-							-	-		-	-
									-							-	-		-	-
									-							-	-		-	-
									-							-	-		-	-

TOTALE NOTA INTEGRATIVA - Preventivo - 2016			0	0	0	0	0	0	0	0	0	0	0	0	0	0	0	0	0	0

Dettaglio conto: 4.10.10.20.600.140.00.000
Fondo nazionale per le politiche sociali - risorse finalizzate leggi di settore

			IMPORTI ASSEGNATI							DATI PREVENTIVO										
Descrizione dell'ente o del soggetto concedente	nr. atto di assegnazione	Destinazione dell'assegnazione	Investimenti Assegnati (€/1.000)	Beni e servizi assegnati (€/1.000)	Prestazioni MMG/PLS/ MCA	Prestazioni Sanitarie	Costi Personale assegnati (€/1.000)	Altri oneri assegnati (€/1.000)	Totale assegnato (€/1.000)	Investimenti preventivo (€/1.000)	Beni e servizi assegnati (€/1.000)	Prestazioni MMG/PLS/ MCA	Prestazioni Sanitarie	Costi Personale assegnati (€/1.000)	Altri oneri assegnati (€/1.000)	Importo utilizzato preventivo (€/1.000)	Accant. quote inutilizzate contributi (€/1.000)	Incassato su assegnato 2016	Credito residuo su assegnato 2016	Importo Utilizzato CE (€/1.000)
									-							-	-		-	-
									-							-	-		-	-
									-							-	-		-	-
									-							-	-		-	-
									-							-	-		-	-
									-							-	-		-	-
									-							-	-		-	-
									-							-	-		-	-
									-							-	-		-	-
									-							-	-		-	-
									-							-	-		-	-
									-							-	-		-	-
									-							-	-		-	-
									-							-	-		-	-
									-							-	-		-	-
									-							-	-		-	-
									-							-	-		-	-
									-							-	-		-	-
									-							-	-		-	-
									-							-	-		-	-
									-							-	-		-	-
									-							-	-		-	-
									-							-	-		-	-
									-							-	-		-	-
									-							-	-		-	-
									-							-	-		-	-
									-							-	-		-	-
									-							-	-		-	-
									-							-	-		-	-
									-							-	-		-	-
									-							-	-		-	-
									-							-	-		-	-
									-							-	-		-	-
									-							-	-		-	-
									-							-	-		-	-
									-							-	-		-	-
									-							-	-		-	-
									-							-	-		-	-
									-							-	-		-	-
									-							-	-		-	-
									-							-	-		-	-
									-							-	-		-	-
									-							-	-		-	-
									-							-	-		-	-
									-							-	-		-	-
									-							-	-		-	-
									-							-	-		-	-
									-							-	-		-	-
									-							-	-		-	-
									-							-	-		-	-
TOTALE NOTA INTEGRATIVA - Preventivo - 2016			0	0	0	0	0	0	0	0	0	0	0	0	0	0	0	0	0	0

R.L.S.C.R.I.B.A.

Dettaglio conto: 4.10.10.20.600.145.00.000
Fondo nazionale per le non autosufficienze - risorse per ambiti distrettuali

			IMPORTI ASSEGNATI							DATI PREVENTIVO										
Descrizione dell'ente o del soggetto concedente	nr. atto di assegnazione	Destinazione dell'assegnazione	Investimenti Assegnati (€/1.000)	Beni e servizi assegnati (€/1.000)	Prestazioni MMG/PLS/ MCA	Prestazioni Sanitarie	Costi Personale assegnati (€/1.000)	Altri oneri assegnati (€/1.000)	Totale assegnato (€/1.000)	Investimenti preventivo (€/1.000)	Beni e servizi assegnati (€/1.000)	Prestazioni MMG/PLS/ MCA	Prestazioni Sanitarie	Costi Personale assegnati (€/1.000)	Altri oneri assegnati (€/1.000)	Importo utilizzato preventivo (€/1.000)	Accant. quote inutilizzate contributi (€/1.000)	Incassato su assegnato 2016	Credito residuo su assegnato 2016	Importo Utilizzato CE (€/1.000)
									-							-	-		-	-
									-							-	-		-	-
									-							-	-		-	-
									-							-	-		-	-
									-							-	-		-	-
									-							-	-		-	-
									-							-	-		-	-
									-							-	-		-	-
									-							-	-		-	-
									-							-	-		-	-
									-							-	-		-	-
									-							-	-		-	-
									-							-	-		-	-
									-							-	-		-	-
									-							-	-		-	-
									-							-	-		-	-
									-							-	-		-	-
									-							-	-		-	-
									-							-	-		-	-
									-							-	-		-	-
									-							-	-		-	-
									-							-	-		-	-
									-							-	-		-	-
									-							-	-		-	-
									-							-	-		-	-
									-							-	-		-	-
									-							-	-		-	-
									-							-	-		-	-
									-							-	-		-	-
									-							-	-		-	-
									-							-	-		-	-
									-							-	-		-	-
									-							-	-		-	-
									-							-	-		-	-
									-							-	-		-	-
									-							-	-		-	-
									-							-	-		-	-
									-							-	-		-	-
									-							-	-		-	-
									-							-	-		-	-
									-							-	-		-	-
									-							-	-		-	-
									-							-	-		-	-
									-							-	-		-	-
									-							-	-		-	-
									-							-	-		-	-
									-							-	-		-	-
									-							-	-		-	-
									-							-	-		-	-
									-							-	-		-	-
TOTALE NOTA INTEGRATIVA - Preventivo - 2016			0	0	0	0	0	0	0	0	0	0	0	0	0	0	0	0	0	0

Dettaglio conto: 4.10.10.20.600.148.00.000
Fondo nazionale per le non autosufficienze - risorse ATS

			IMPORTI ASSEGNATI							DATI PREVENTIVO										
Descrizione dell'ente o del soggetto concedente	nr. atto di assegnazione	Destinazione dell'assegnazione	Investimenti Assegnati (€/1.000)	Beni e servizi assegnati (€/1.000)	Prestazioni MMG/PLS/ MCA	Prestazioni Sanitarie	Costi Personale assegnati (€/1.000)	Altri oneri assegnati (€/1.000)	Totale assegnato (€/1.000)	Investimenti preventivo (€/1.000)	Beni e servizi assegnati (€/1.000)	Prestazioni MMG/PLS/ MCA	Prestazioni Sanitarie	Costi Personale assegnati (€/1.000)	Altri oneri assegnati (€/1.000)	Importo utilizzato preventivo (€/1.000)	Accant. quote inutilizzate contributi (€/1.000)	Incassato su assegnato 2016	Credito residuo su assegnato 2016	Importo Utilizzato CE (€/1.000)
									-							-	-		-	-
									-							-	-		-	-
									-							-	-		-	-
									-							-	-		-	-
									-							-	-		-	-
									-							-	-		-	-
									-							-	-		-	-
									-							-	-		-	-
									-							-	-		-	-
									-							-	-		-	-
									-							-	-		-	-
									-							-	-		-	-
									-							-	-		-	-
									-							-	-		-	-
									-							-	-		-	-
									-							-	-		-	-
									-							-	-		-	-

R.L. S.C.R.I.B.A.

									-							-	-		-	-
									-							-	-		-	-
									-							-	-		-	-
									-							-	-		-	-
									-							-	-		-	-
									-							-	-		-	-
									-							-	-		-	-
									-							-	-		-	-
									-							-	-		-	-
									-							-	-		-	-
									-							-	-		-	-
									-							-	-		-	-
									-							-	-		-	-
									-							-	-		-	-
									-							-	-		-	-
									-							-	-		-	-
									-							-	-		-	-
									-							-	-		-	-
									-							-	-		-	-
									-							-	-		-	-
									-							-	-		-	-
									-							-	-		-	-
									-							-	-		-	-
									-							-	-		-	-
									-							-	-		-	-
									-							-	-		-	-
									-							-	-		-	-
									-							-	-		-	-
									-							-	-		-	-
									-							-	-		-	-
									-							-	-		-	-
									-							-	-		-	-
									-							-	-		-	-
TOTALE NOTA INTEGRATIVA - Preventivo - 2016			**0**	**0**	**0**	**0**	**0**	**0**	**0**	**0**	**0**	**0**	**0**	**0**	**0**	**0**	**0**	**0**	**0**	**0**

Dettaglio conto: 4.10.10.20.600.320.00.000
Fondo nazionale per la famiglia - risorse per ambiti distrettuali

			IMPORTI ASSEGNATI							DATI PREVENTIVO										
Descrizione dell'ente o del soggetto concedente	nr. atto di assegnazione	Destinazione dell'assegnazione	Investimenti Assegnati (€/1.000)	Beni e servizi assegnati (€/1.000)	Prestazioni MMG/PLS/ MCA	Prestazioni Sanitarie	Costi Personale assegnati (€/1.000)	Altri oneri assegnati (€/1.000)	Totale assegnato (€/1.000)	Investimenti preventivo (€/1.000)	Beni e servizi assegnati (€/1.000)	Prestazioni MMG/PLS/ MCA	Prestazioni Sanitarie	Costi Personale assegnati (€/1.000)	Altri oneri assegnati (€/1.000)	Importo utilizzato preventivo (€/1.000)	Accant. quote inutilizzate contributi (€/1.000)	Incassato su assegnato 2016	Credito residuo su assegnato 2016	Importo Utilizzato CE (€/1.000)
									-							-	-		-	-
									-							-	-		-	-
									-							-	-		-	-
									-							-	-		-	-
									-							-	-		-	-
									-							-	-		-	-
									-							-	-		-	-
									-							-	-		-	-
									-							-	-		-	-
									-							-	-		-	-
									-							-	-		-	-
									-							-	-		-	-
									-							-	-		-	-
									-							-	-		-	-
									-							-	-		-	-
									-							-	-		-	-
									-							-	-		-	-
									-							-	-		-	-
									-							-	-		-	-
									-							-	-		-	-
									-							-	-		-	-
									-							-	-		-	-
									-							-	-		-	-
									-							-	-		-	-
									-							-	-		-	-
									-							-	-		-	-
									-							-	-		-	-
									-							-	-		-	-
									-							-	-		-	-
									-							-	-		-	-
									-							-	-		-	-
									-							-	-		-	-
									-							-	-		-	-
									-							-	-		-	-
									-							-	-		-	-
									-							-	-		-	-
									-							-	-		-	-
									-							-	-		-	-
									-							-	-		-	-
									-							-	-		-	-
									-							-	-		-	-
									-							-	-		-	-
									-							-	-		-	-

									-							-	-		-	-
									-							-	-		-	-
									-							-	-		-	-
									-							-	-		-	-
									-							-	-		-	-
									-							-	-		-	-
									-							-	-		-	-
TOTALE NOTA INTEGRATIVA - Preventivo - 2016			0	0	0	0	0	0	0	0	0	0	0	0	0	0	0	0	0	0

Dettaglio conto: 4.10.10.20.600.150.00.000
Contributi statali vincolati per servizi socio assistenziali

			IMPORTI ASSEGNATI							DATI PREVENTIVO										
Descrizione dell'ente o del soggetto concedente	nr. atto di assegnazione	Destinazione dell'assegnazione	Investimenti Assegnati (€/1.000)	Beni e servizi assegnati (€/1.000)	Prestazioni MMG/PLS/ MCA	Prestazioni Sanitarie	Costi Personale assegnati (€/1.000)	Altri oneri assegnati (€/1.000)	Totale assegnato (€/1.000)	Investimenti preventivo (€/1.000)	Beni e servizi assegnati (€/1.000)	Prestazioni MMG/PLS/ MCA	Prestazioni Sanitarie	Costi Personale assegnati (€/1.000)	Altri oneri assegnati (€/1.000)	Importo utilizzato preventivo (€/1.000)	Accant. quote inutilizzate contributi (€/1.000)	Incassato su assegnato 2016	Credito residuo su assegnato 2016	Importo Utilizzato CE (€/1.000)
									-							-	-		-	-
									-							-	-		-	-
									-							-	-		-	-
									-							-	-		-	-
									-							-	-		-	-
									-							-	-		-	-
									-							-	-		-	-
									-							-	-		-	-
									-							-	-		-	-
									-							-	-		-	-
									-							-	-		-	-
									-							-	-		-	-
									-							-	-		-	-
									-							-	-		-	-
									-							-	-		-	-
									-							-	-		-	-
									-							-	-		-	-
									-							-	-		-	-
									-							-	-		-	-
									-							-	-		-	-
									-							-	-		-	-
									-							-	-		-	-
									-							-	-		-	-
									-							-	-		-	-
									-							-	-		-	-
									-							-	-		-	-
									-							-	-		-	-
									-							-	-		-	-
									-							-	-		-	-
									-							-	-		-	-
									-							-	-		-	-
									-							-	-		-	-
									-							-	-		-	-
									-							-	-		-	-
									-							-	-		-	-
									-							-	-		-	-
									-							-	-		-	-
									-							-	-		-	-
									-							-	-		-	-
									-							-	-		-	-
									-							-	-		-	-
									-							-	-		-	-
									-							-	-		-	-
									-							-	-		-	-
									-							-	-		-	-
									-							-	-		-	-
									-							-	-		-	-
									-							-	-		-	-
									-							-	-		-	-
									-							-	-		-	-
TOTALE NOTA INTEGRATIVA - Preventivo - 2016			0	0	0	0	0	0	0	0	0	0	0	0	0	0	0	0	0	0

Dettaglio conto: 4.10.10.20.600.210.00.000
Contributi da Comuni per attività socio assistenziali

			IMPORTI ASSEGNATI							DATI PREVENTIVO										
Descrizione dell'ente o del soggetto concedente	nr. atto di assegnazione	Destinazione dell'assegnazione	Investimenti Assegnati (€/1.000)	Beni e servizi assegnati (€/1.000)	Prestazioni MMG/PLS/ MCA	Prestazioni Sanitarie	Costi Personale assegnati (€/1.000)	Altri oneri assegnati (€/1.000)	Totale assegnato (€/1.000)	Investimenti preventivo (€/1.000)	Beni e servizi assegnati (€/1.000)	Prestazioni MMG/PLS/ MCA	Prestazioni Sanitarie	Costi Personale assegnati (€/1.000)	Altri oneri assegnati (€/1.000)	Importo utilizzato preventivo (€/1.000)	Accant. quote inutilizzate contributi (€/1.000)	Incassato su assegnato 2016	Credito residuo su assegnato 2016	Importo Utilizzato CE (€/1.000)
									-							-	-		-	-
									-							-	-		-	-
									-							-	-		-	-
									-							-	-		-	-
									-							-	-		-	-
									-							-	-		-	-
									-							-	-		-	-
									-							-	-		-	-
									-							-	-		-	-
									-							-	-		-	-

R.S.C.R.I.B.A.

									-							-	-		-	-
									-							-	-		-	-
									-							-	-		-	-
									-							-	-		-	-
									-							-	-		-	-
									-							-	-		-	-
									-							-	-		-	-
									-							-	-		-	-
									-							-	-		-	-
									-							-	-		-	-
									-							-	-		-	-
									-							-	-		-	-
									-							-	-		-	-
									-							-	-		-	-
									-							-	-		-	-
									-							-	-		-	-
									-							-	-		-	-
									-							-	-		-	-
									-							-	-		-	-
									-							-	-		-	-
									-							-	-		-	-
									-							-	-		-	-
									-							-	-		-	-
									-							-	-		-	-
									-							-	-		-	-
									-							-	-		-	-
									-							-	-		-	-
									-							-	-		-	-
									-							-	-		-	-
									-							-	-		-	-
									-							-	-		-	-
									-							-	-		-	-
									-							-	-		-	-
									-							-	-		-	-
									-							-	-		-	-
									-							-	-		-	-
									-							-	-		-	-
									-							-	-		-	-
									-							-	-		-	-
									-							-	-		-	-
TOTALE NOTA INTEGRATIVA - Preventivo - 2016			0	0	0	0	0	0	0	0	0	0	0	0	0	0	0	0	0	0

Dettaglio conto: 4.10.10.20.600.310.00.000
Contributi da Province per servizi socio assistenziali

			IMPORTI ASSEGNATI							DATI PREVENTIVO										
Descrizione dell'ente o del soggetto concedente	nr. atto di assegnazione	Destinazione dell'assegnazione	Investimenti Assegnati (€/1.000)	Beni e servizi assegnati (€/1.000)	Prestazioni MMG/PLS/ MCA	Prestazioni Sanitarie	Costi Personale assegnati (€/1.000)	Altri oneri assegnati (€/1.000)	Totale assegnato (€/1.000)	Investimenti preventivo (€/1.000)	Beni e servizi assegnati (€/1.000)	Prestazioni MMG/PLS/ MCA	Prestazioni Sanitarie	Costi Personale assegnati (€/1.000)	Altri oneri assegnati (€/1.000)	Importo utilizzato preventivo (€/1.000)	Accant. quote inutilizzate contributi (€/1.000)	Incassato su assegnato 2016	Credito residuo su assegnato 2016	Importo Utilizzato CE (€/1.000)
									-							-	-		-	-
									-							-	-		-	-
									-							-	-		-	-
									-							-	-		-	-
									-							-	-		-	-
									-							-	-		-	-
									-							-	-		-	-
									-							-	-		-	-
									-							-	-		-	-
									-							-	-		-	-
									-							-	-		-	-
									-							-	-		-	-
									-							-	-		-	-
									-							-	-		-	-
									-							-	-		-	-
									-							-	-		-	-
									-							-	-		-	-
									-							-	-		-	-
									-							-	-		-	-
									-							-	-		-	-
									-							-	-		-	-
									-							-	-		-	-
									-							-	-		-	-
									-							-	-		-	-
									-							-	-		-	-
									-							-	-		-	-
									-							-	-		-	-
									-							-	-		-	-
									-							-	-		-	-
									-							-	-		-	-
									-							-	-		-	-
									-							-	-		-	-
									-							-	-		-	-
									-							-	-		-	-
									-							-	-		-	-
									-							-	-		-	-

									-								-	-		-	-
									-								-	-		-	-
									-								-	-		-	-
									-								-	-		-	-
									-								-	-		-	-
									-								-	-		-	-
									-								-	-		-	-
									-								-	-		-	-
									-								-	-		-	-
									-								-	-		-	-
									-								-	-		-	-
									-								-	-		-	-
									-								-	-		-	-
									-								-	-		-	-
									-								-	-		-	-
TOTALE NOTA INTEGRATIVA - Preventivo - 2016			0	**0**	**0**	**0**	**0**	**0**	**0**	**0**	**0**	**0**	**0**	**0**	**0**	**0**	**0**	**0**	**0**	**0**	**0**

A.1.C) Contributi c/esercizio da enti privati

Dettaglio conto: 4.10.10.30.010.000.00.000
Contributi da persone giuridiche private - Vincolati

			IMPORTI ASSEGNATI							DATI PREVENTIVO										
Descrizione dell'ente o del soggetto concedente	nr. atto di assegnazione	Destinazione dell'assegnazione	Investimenti Assegnati (€/1.000)	Beni e servizi assegnati (€/1.000)	Prestazioni MMG/PLS/ MCA	Prestazioni Sanitarie	Costi Personale assegnati (€/1.000)	Altri oneri assegnati (€/1.000)	Totale assegnato (€/1.000)	Investimenti preventivo (€/1.000)	Beni e servizi assegnati (€/1.000)	Prestazioni MMG/PLS/ MCA	Prestazioni Sanitarie	Costi Personale assegnati (€/1.000)	Altri oneri assegnati (€/1.000)	Importo utilizzato preventivo (€/1.000)	Accant. quote inutilizzate contributi (€/1.000)	Incassato su assegnato 2016	Credito residuo su assegnato 2016	Importo Utilizzato CE (€/1.000)
									-							-	-		-	-
									-							-	-		-	-
									-							-	-		-	-
									-							-	-		-	-
									-							-	-		-	-
									-							-	-		-	-
									-							-	-		-	-
									-							-	-		-	-
									-							-	-		-	-
									-							-	-		-	-
									-							-	-		-	-
									-							-	-		-	-
									-							-	-		-	-
									-							-	-		-	-
									-							-	-		-	-
									-							-	-		-	-
									-							-	-		-	-
									-							-	-		-	-

PLOCRI.B.A.

									-							-	-		-	-
									-							-	-		-	-
									-							-	-		-	-
									-							-	-		-	-
									-							-	-		-	-
									-							-	-		-	-
									-							-	-		-	-
									-							-	-		-	-
									-							-	-		-	-
									-							-	-		-	-
									-							-	-		-	-
									-							-	-		-	-
									-							-	-		-	-
									-							-	-		-	-
									-							-	-		-	-
									-							-	-		-	-
									-							-	-		-	-
									-							-	-		-	-
									-							-	-		-	-
									-							-	-		-	-
									-							-	-		-	-
									-							-	-		-	-
									-							-	-		-	-
									-							-	-		-	-
									-							-	-		-	-
									-							-	-		-	-
									-							-	-		-	-
									-							-	-		-	-
									-							-	-		-	-
									-							-	-		-	-
									-							-	-		-	-
									-							-	-		-	-
TOTALE NOTA INTEGRATIVA - Preventivo - 2016			**0**	**0**	**0**	**0**	**0**	**0**	**0**	**0**	**0**	**0**	**0**	**0**	**0**	**0**	**0**	**0**	**0**	**0**

Dettaglio conto: 4.10.10.30.020.000.00.000
Contributi da persone fisiche private - Vincolati

			IMPORTI ASSEGNATI							DATI PREVENTIVO										
Descrizione dell'ente o del soggetto concedente	nr. atto di assegnazione	Destinazione dell'assegnazione	Investimenti Assegnati (€/1.000)	Beni e servizi assegnati (€/1.000)	Prestazioni MMG/PLS/ MCA	Prestazioni Sanitarie	Costi Personale assegnati (€/1.000)	Altri oneri assegnati (€/1.000)	Totale assegnato (€/1.000)	Investimenti preventivo (€/1.000)	Beni e servizi assegnati (€/1.000)	Prestazioni MMG/PLS/ MCA	Prestazioni Sanitarie	Costi Personale assegnati (€/1.000)	Altri oneri assegnati (€/1.000)	Importo utilizzato preventivo (€/1.000)	Accant. quote inutilizzate contributi (€/1.000)	Incassato su assegnato 2016	Credito residuo su assegnato 2016	Importo Utilizzato CE (€/1.000)
									-							-	-		-	-
									-							-	-		-	-
									-							-	-		-	-
									-							-	-		-	-
									-							-	-		-	-
									-							-	-		-	-
									-							-	-		-	-
									-							-	-		-	-
									-							-	-		-	-
									-							-	-		-	-
									-							-	-		-	-
									-							-	-		-	-
									-							-	-		-	-
									-							-	-		-	-
									-							-	-		-	-
									-							-	-		-	-
									-							-	-		-	-
									-							-	-		-	-
									-							-	-		-	-
									-							-	-		-	-
									-							-	-		-	-
									-							-	-		-	-
									-							-	-		-	-
									-							-	-		-	-
									-							-	-		-	-
									-							-	-		-	-
									-							-	-		-	-
									-							-	-		-	-
									-							-	-		-	-
									-							-	-		-	-
									-							-	-		-	-
									-							-	-		-	-
									-							-	-		-	-
									-							-	-		-	-
									-							-	-		-	-
									-							-	-		-	-
									-							-	-		-	-
									-							-	-		-	-
									-							-	-		-	-
									-							-	-		-	-
									-							-	-		-	-
									-							-	-		-	-
									-							-	-		-	-
									-							-	-		-	-

									-
									-
									-
									-
									-
									-
TOTALE NOTA INTEGRATIVA - Preventivo - 2016			0	**0**	**0**	**0**	**0**	**0**	**0**

						-	-		-	-
						-	-		-	-
						-	-		-	-
						-	-		-	-
						-	-		-	-
						-	-		-	-
0	**0**	**0**	**0**	**0**	**0**	**0**	**0**	**0**	**0**	**0**

RLS.C.R.I.B.A.

Dettaglio conto: 4.10.10.30.080.000.00.000
Altri contributi da privati - Indistinto

			IMPORTI ASSEGNATI						DATI PREVENTIVO										
Descrizione dell'ente o del soggetto concedente	nr. atto di assegnazione	Destinazione dell'assegnazione	Investimenti Assegnati (€/1.000)	Beni e servizi assegnati (€/1.000)	Prestazioni MMG/PLS/ MCA	Prestazioni Sanitarie	Costi Personale assegnati (€/1.000)	Altri oneri assegnati (€/1.000)	Totale assegnato (€/1.000)	Investimenti preventivo (€/1.000)	Beni e servizi assegnati (€/1.000)	Prestazioni MMG/PLS/ MCA	Prestazioni Sanitarie	Costi Personale assegnati (€/1.000)	Altri oneri assegnati (€/1.000)	Importo utilizzato preventivo (€/1.000)	Accant. quote inutilizzate contributi (€/1.000)	Incassato su assegnato 2016	Credito residuo su assegnato 2016	Importo Utilizzato CE (€/1.000)
FONDAZIONE ISTITUTI EDUCATIVI DI BG	DEL.ASL 434/2015	PROGETTO SOFTWARE ICARO		15					15		15					15	-		15	15
UNIVERSITA BG	DEL.1064 DEL 21/	CONVENZIONE PER ATTIVITA' FORMATIVA DEL CENTR		2					2		-					-	2		2	-
									-							-	-		-	-
									-							-	-		-	-
									-							-	-		-	-
									-							-	-		-	-
									-							-	-		-	-
									-							-	-		-	-
									-							-	-		-	-
									-							-	-		-	-
									-							-	-		-	-
									-							-	-		-	-
									-							-	-		-	-
									-							-	-		-	-
									-							-	-		-	-
									-							-	-		-	-

P.S.C.R.I.B.A.

									-							-	-		-	-
									-							-	-		-	-
									-							-	-		-	-
									-							-	-		-	-
									-							-	-		-	-
									-							-	-		-	-
									-							-	-		-	-
									-							-	-		-	-
									-							-	-		-	-
									-							-	-		-	-
									-							-	-		-	-
									-							-	-		-	-
									-							-	-		-	-
									-							-	-		-	-
									-							-	-		-	-
									-							-	-		-	-
									-							-	-		-	-
									-							-	-		-	-
									-							-	-		-	-
									-							-	-		-	-
									-							-	-		-	-
									-							-	-		-	-
									-							-	-		-	-
									-							-	-		-	-
									-							-	-		-	-
									-							-	-		-	-
									-							-	-		-	-
									-							-	-		-	-
									-							-	-		-	-
									-							-	-		-	-
									-							-	-		-	-
									-							-	-		-	-
									-							-	-		-	-
									-							-	-		-	-
									-							-	-		-	-
									-							-	-		-	-
									-							-	-		-	-
TOTALE NOTA INTEGRATIVA - Preventivo - 2016			**0**	**17**	**0**	**0**	**0**	**0**	**17**	**0**	**15**	**0**	**0**	**0**	**0**	**15**	**2**	**0**	**17**	**15**

	IMPORTI ASSEGNATI							DATI PREVENTIVO										
	Investimenti Assegnati (€/1.000)	Beni e servizi assegnati (€/1.000)	Prestazioni MMG/PLS/ MCA	Prestazioni Sanitarie	Costi Personale assegnati (€/1.000)	Altri oneri assegnati (€/1.000)	Totale assegnato (€/1.000)	Investimenti preventivo (€/1.000)	Beni e servizi assegnati (€/1.000)	Prestazioni MMG/PLS/ MCA	Prestazioni Sanitarie	Costi Personale assegnati (€/1.000)	Altri oneri assegnati (€/1.000)	Importo utilizzato preventivo (€/1.000)	Accant. quote inutilizzate contributi (€/1.000)	Incassato su assegnato 2016	Credito residuo su assegnato 2016	Importo Utilizzato CE (€/1.000)
TOTALE	**0**	**1.749**	**0**	**0**	**0**	**0**	**1.749**	**0**	**1.743**	**0**	**0**	**0**	**0**	**1.743**	**6**	**0**	**1.749**	**1.743**

F.to Il Responsabile Economico Finanziario ai sensi D.Lgs. 39/93

BILANCIO SANITARIO

Conto: 4.10.12.10.010.000.00.000

Descrizione: Utilizzo fondi quote inutiliz. contributi vincolati es. preced. da Regione per quota FSR Vincolato

Descrizione dell'ente o del soggetto concedente	nr. atto di assegnazione	Destinazione dell'assegnazione	Anno Assegnazione	Importo assegnato (totale)

Fondo quote inutilizzate inizio anno	UTILIZZI - DATI PREVENTIVO							Fondo quote inutilizzate fine anno	Importo Utilizzato CE (€/1.000)
	Investimenti (€/1.000)	Beni e servizi (€/1.000)	Prestazioni MMG/PLS/MCA	Prestazioni Sanitarie	Costi Personale (€/1.000)	Altri oneri (€/1.000)	Totale utilizzi (€/1.000)		
							0	0	0
							0	0	0
							0	0	0
							0	0	0
							0	0	0
							0	0	0
							0	0	0
							0	0	0
							0	0	0
							0	0	0
							0	0	0
							0	0	0
							0	0	0
							0	0	0
							0	0	0
							0	0	0
							0	0	0
							0	0	0
							0	0	0
							0	0	0
							0	0	0
							0	0	0
							0	0	0
							0	0	0
							0	0	0
							0	0	0
							0	0	0
							0	0	0
							0	0	0
							0	0	0
							0	0	0
							0	0	0
							0	0	0
							0	0	0
							0	0	0
							0	0	0
							0	0	0
							0	0	0
							0	0	0
							0	0	0
							0	0	0
							0	0	0
							0	0	0
							0	0	0
							0	0	0
							0	0	0
							0	0	0
							0	0	0
							0	0	0
							0	0	0
							0	0	0
							0	0	0
							0	0	0
							0	0	0
							0	0	0
							0	0	0

			Totale	0

						0	0	0
						0	0	0
						0	0	0
						0	0	0
						0	0	0
						0	0	0
						0	0	0
						0	0	0
						0	0	0
						0	0	0
						0	0	0
						0	0	0
						0	0	0
						0	0	0
						0	0	0
						0	0	0
0	0	0	0	0	0	0	0	0	0

RI.S.C.R.I.B.A.

Conto: 4.10.12.10.012.000.00.000

Descrizione: Utilizzo fondi per quote inutilizzati contributi esercizi precedenti da Regione per quota FSR indistinto

Descrizione dell'ente o del soggetto concedente	nr. atto di assegnazione	Destinazione dell'assegnazione	Anno Assegnazione	Importo assegnato (totale)

	UTILIZZI - DATI PREVENTIVO								
Fondo quote inutilizzate inizio anno	Investimenti (€/1.000)	Beni e servizi (€/1.000)	Prestazioni MMG/PLS/MCA	Prestazioni Sanitarie	Costi Personale (€/1.000)	Altri oneri (€/1.000)	Totale utilizzi (€/1.000)	Fondo quote inutilizzate fine anno	Importo Utilizzato CE (€/1.000)
							0	0	0
							0	0	0
							0	0	0
							0	0	0
							0	0	0
							0	0	0
							0	0	0
							0	0	0
							0	0	0
							0	0	0
							0	0	0
							0	0	0
							0	0	0
							0	0	0
							0	0	0
							0	0	0
							0	0	0
							0	0	0
							0	0	0
							0	0	0
							0	0	0
							0	0	0
							0	0	0
							0	0	0
							0	0	0
							0	0	0
							0	0	0
							0	0	0
							0	0	0
							0	0	0
							0	0	0
							0	0	0
							0	0	0
							0	0	0
							0	0	0
							0	0	0
							0	0	0
							0	0	0
							0	0	0
							0	0	0
							0	0	0
							0	0	0
							0	0	0
							0	0	0
							0	0	0
							0	0	0
							0	0	0
							0	0	0
							0	0	0
							0	0	0
							0	0	0
							0	0	0
							0	0	0
							0	0	0
							0	0	0
							0	0	0
							0	0	0
							0	0	0
							0	0	0

												0	0	0
												0	0	0
												0	0	0
												0	0	0
												0	0	0
												0	0	0
												0	0	0
												0	0	0
												0	0	0
												0	0	0
												0	0	0
												0	0	0
			Totale	**0**	**0**	**0**	**0**	**0**	**0**	**0**	**0**	**0**	**0**	**0**

Conto: 4.10.12.10.013.000.00.000

Descrizione: Utilizzo fondi per quote inutilizzate finanziamento di parte corrente per servizi socio-sanitari (ASSI) da contributi esercizi precedenti da Regione - quota FSR indistinto

						UTILIZZI - DATI PREVENTIVO								
Descrizione dell'ente o del soggetto concedente	nr. atto di assegnazione	Destinazione dell'assegnazione	Anno Assegnazione	Importo assegnato (totale)	Fondo quote inutilizzate inizio anno	Investimenti (€/1.000)	Beni e servizi (€/1.000)	Prestazioni MMG/PLS/MCA	Prestazioni Sanitarie	Costi Personale (€/1.000)	Altri oneri (€/1.000)	Totale utilizzi (€/1.000)	Fondo quote inutilizzate fine anno	Importo Utilizzato CE (€/1.000)
REGIONE LOMBARDIA	Decreto 7733 del 3/8/2016	Sperimentazione consultori (ex DGI	2016	701	701				701			701	0	701
REGIONE LOMBARDIA	Decreto 7733 del 3/8/2016	Riabilitazione minori (ex DGR 4086/	2016	27	27				27			27	0	27
REGIONE LOMBARDIA	Decreto 7733 del 3/8/2016	Case management (ex DGR 4086/2	2016	298	298				298			298	0	298
REGIONE LOMBARDIA	Decreto 7733 del 3/8/2016	Dipendenze Rischio danno (ex DGF	2016	47	47				47			47	0	47
REGIONE LOMBARDIA	Decreto 7733 del 3/8/2016	Veloterapia (ex DGR 4086/2015)	2016	40	40				40			40	0	40
												0	0	0
												0	0	0
												0	0	0
												0	0	0
												0	0	0
												0	0	0
												0	0	0
												0	0	0
												0	0	0
												0	0	0
												0	0	0
												0	0	0
												0	0	0
												0	0	0
												0	0	0
												0	0	0
												0	0	0
												0	0	0
												0	0	0
												0	0	0
												0	0	0
												0	0	0
												0	0	0
												0	0	0
												0	0	0
												0	0	0
												0	0	0
												0	0	0
												0	0	0
												0	0	0
												0	0	0

R.I.S.C.R.I.B.A.

												0	0	0
												0	0	0
												0	0	0
												0	0	0
												0	0	0
												0	0	0
												0	0	0
												0	0	0
												0	0	0
												0	0	0
												0	0	0
												0	0	0
												0	0	0
												0	0	0
												0	0	0
												0	0	0
												0	0	0
												0	0	0
												0	0	0
												0	0	0
												0	0	0
												0	0	0
												0	0	0
												0	0	0
												0	0	0
												0	0	0
												0	0	0
												0	0	0
												0	0	0
												0	0	0
												0	0	0
			Totale	1.113	1.113	0	0	0	1.113	0	0	1.113	0	1.113

Conto: 4.10.12.10.015.000.00.000

Descrizione: Utilizzo fondi per quote inutilizzati contributi vincolati esercizi precedenti da ATS/ASST/Fondazioni per quota FSR Vincolato

Descrizione dell'ente o del soggetto concedente	nr. atto di assegnazione	Destinazione dell'assegnazione	Anno Assegnazione	Importo assegnato (totale)

	UTILIZZI - DATI PREVENTIVO								
Fondo quote inutilizzate inizio anno	Investimenti (€/1.000)	Beni e servizi (€/1.000)	Prestazioni MMG/PLS/MCA	Prestazioni Sanitarie	Costi Personale (€/1.000)	Altri oneri (€/1.000)	Totale utilizzi (€/1.000)	Fondo quote inutilizzate fine anno	Importo Utilizzato CE (€/1.000)
							0	0	0
							0	0	0
							0	0	0
							0	0	0
							0	0	0
							0	0	0
							0	0	0
							0	0	0
							0	0	0
							0	0	0
							0	0	0
							0	0	0
							0	0	0
							0	0	0
							0	0	0
							0	0	0
							0	0	0
							0	0	0
							0	0	0
							0	0	0
							0	0	0
							0	0	0
							0	0	0
							0	0	0
							0	0	0
							0	0	0
							0	0	0
							0	0	0
							0	0	0
							0	0	0
							0	0	0
							0	0	0
							0	0	0
							0	0	0
							0	0	0
							0	0	0
							0	0	0
							0	0	0
							0	0	0
							0	0	0
							0	0	0
							0	0	0
							0	0	0
							0	0	0
							0	0	0
							0	0	0
							0	0	0
							0	0	0
							0	0	0
							0	0	0
							0	0	0
							0	0	0
							0	0	0
							0	0	0
							0	0	0
							0	0	0
							0	0	0
							0	0	0
							0	0	0
							0	0	0

			Totale	0

						0	0	0
						0	0	0
						0	0	0
						0	0	0
						0	0	0
						0	0	0
						0	0	0
						0	0	0
						0	0	0
						0	0	0
						0	0	0
0	0	0	0	0	0	0	0	0	0

RLS.C.R.I.B.A.

Conto: 4.10.12.10.018.000.00.000
Descrizione: Utilizzo fondi per quote inutilizzati contributi esercizi precedenti da ATS/ASST/Fondazioni

						UTILIZZI - DATI PREVENTIVO								
Descrizione dell'ente o del soggetto concedente	nr. atto di assegnazione	Destinazione dell'assegnazione	Anno Assegnazione	Importo assegnato (totale)	Fondo quote inutilizzate inizio anno	Investimenti (€/1.000)	Beni e servizi (€/1.000)	Prestazioni MMG/PLS/MCA	Prestazioni Sanitarie	Costi Personale (€/1.000)	Altri oneri (€/1.000)	Totale utilizzi (€/1.000)	Fondo quote inutilizzate fine anno	Importo Utilizzato CE (€/1.000)
												0	0	0
												0	0	0
												0	0	0
												0	0	0
												0	0	0
												0	0	0
												0	0	0
												0	0	0
												0	0	0
												0	0	0
												0	0	0
												0	0	0
												0	0	0
												0	0	0
												0	0	0
												0	0	0
												0	0	0
												0	0	0
												0	0	0
												0	0	0
												0	0	0
												0	0	0
												0	0	0
												0	0	0
												0	0	0
												0	0	0
												0	0	0
												0	0	0
												0	0	0
												0	0	0
												0	0	0
												0	0	0
												0	0	0
												0	0	0
												0	0	0
												0	0	0
												0	0	0
												0	0	0
												0	0	0
												0	0	0
												0	0	0
												0	0	0
												0	0	0
												0	0	0
												0	0	0
												0	0	0
												0	0	0
												0	0	0
												0	0	0
												0	0	0
												0	0	0
												0	0	0
												0	0	0
												0	0	0
												0	0	0
												0	0	0
												0	0	0
												0	0	0
												0	0	0
												0	0	0
												0	0	0

			Totale	0

						0	0	0
						0	0	0
						0	0	0
						0	0	0
						0	0	0
						0	0	0
						0	0	0
						0	0	0
						0	0	0
						0	0	0
0	0	0	0	0	0	0	0	0	0

RLS.C.R.I.B.A.

Conto: 4.10.12.10.020.000.00.000
Descrizione: Utilizzo fondi per quote inutilizzati contributi vincolati esercizi precedenti da soggetti

						UTILIZZI - DATI PREVENTIVO								
Descrizione dell'ente o del soggetto concedente	nr. atto di assegnazione	Destinazione dell'assegnazione	Anno Assegnazione	Importo assegnato (totale)	Fondo quote inutilizzate inizio anno	Investimenti (€/1.000)	Beni e servizi (€/1.000)	Prestazioni MMG/PLS/MCA	Prestazioni Sanitarie	Costi Personale (€/1.000)	Altri oneri (€/1.000)	Totale utilizzi (€/1.000)	Fondo quote inutilizzate fine anno	Importo Utilizzato CE (€/1.000)
												0	0	0
												0	0	0
												0	0	0
												0	0	0
												0	0	0
												0	0	0
												0	0	0
												0	0	0
												0	0	0
												0	0	0
												0	0	0
												0	0	0
												0	0	0
												0	0	0
												0	0	0
												0	0	0
												0	0	0
												0	0	0
												0	0	0
												0	0	0
												0	0	0
												0	0	0
												0	0	0
												0	0	0
												0	0	0
												0	0	0
												0	0	0
												0	0	0
												0	0	0
												0	0	0
												0	0	0
												0	0	0
												0	0	0
												0	0	0
												0	0	0
												0	0	0
												0	0	0
												0	0	0
												0	0	0
												0	0	0
												0	0	0
												0	0	0
												0	0	0
												0	0	0
												0	0	0
												0	0	0
												0	0	0
												0	0	0
												0	0	0
												0	0	0
												0	0	0
												0	0	0
												0	0	0
												0	0	0
												0	0	0
												0	0	0
												0	0	0
												0	0	0
												0	0	0
												0	0	0
												0	0	0

													0	0	0
													0	0	0
													0	0	0
													0	0	0
													0	0	0
													0	0	0
													0	0	0
													0	0	0
													0	0	0
													0	0	0
			Totale	0	0	0	0	0	0	0	0	0	0	0	0

Conto 4.10.12.10.025.000.00.000

Descrizione: Utilizzo fondi per quote inutilizzati contributi vincolati esercizi precedenti da soggetti

						UTILIZZI - DATI PREVENTIVO								
Descrizione dell'ente o del soggetto concedente	nr. atto di assegnazione	Destinazione dell'assegnazione	Anno Assegnazione	Importo assegnato (totale)	Fondo quote inutilizzate inizio anno	Investimenti (€/1.000)	Beni e servizi (€/1.000)	Prestazioni MMG/PLS/MCA	Prestazioni Sanitarie	Costi Personale (€/1.000)	Altri oneri (€/1.000)	Totale utilizzi (€/1.000)	Fondo quote inutilizzate fine anno	Importo Utilizzato CE (€/1.000)
												0	0	0
												0	0	0
												0	0	0
												0	0	0
												0	0	0
												0	0	0
												0	0	0
												0	0	0
												0	0	0
												0	0	0
												0	0	0
												0	0	0
												0	0	0
												0	0	0
												0	0	0
												0	0	0
												0	0	0
												0	0	0
												0	0	0
												0	0	0
												0	0	0
												0	0	0
												0	0	0
												0	0	0
												0	0	0
												0	0	0
												0	0	0
												0	0	0
												0	0	0
												0	0	0
												0	0	0
												0	0	0
												0	0	0
												0	0	0
												0	0	0
												0	0	0
												0	0	0
												0	0	0
												0	0	0
												0	0	0
												0	0	0
												0	0	0
												0	0	0
												0	0	0
												0	0	0
												0	0	0
												0	0	0
												0	0	0
												0	0	0
												0	0	0
												0	0	0
												0	0	0
												0	0	0
												0	0	0
												0	0	0
												0	0	0
												0	0	0
												0	0	0
												0	0	0
												0	0	0
												0	0	0
												0	0	0
												0	0	0
												0	0	0
												0	0	0
												0	0	0
												0	0	0
												0	0	0
												0	0	0
												0	0	0
												0	0	0
												0	0	0
												0	0	0
												0	0	0
												0	0	0
												0	0	0
												0	0	0
												0	0	0
												0	0	0
												0	0	0
												0	0	0
												0	0	0
												0	0	0
												0	0	0
												0	0	0
												0	0	0
												0	0	0
												0	0	0
												0	0	0
												0	0	0
												0	0	0
												0	0	0
												0	0	0
												0	0	0
												0	0	0
												0	0	0
												0	0	0
												0	0	0
												0	0	0
												0	0	0
												0	0	0
												0	0	0
												0	0	0
												0	0	0
												0	0	0
												0	0	0
												0	0	0
												0	0	0
												0	0	0

Prot. n. 2025/0000315

			Totale	0

							0	0	0
							0	0	0
							0	0	0
							0	0	0
							0	0	0
							0	0	0
							0	0	0
							0	0	0
							0	0	0
							0	0	0
							0	0	0
							0	0	0
							0	0	0
							0	0	0
							0	0	0
							0	0	0
							0	0	0
							0	0	0
							0	0	0
							0	0	0
							0	0	0
							0	0	0
0	0	0	0	0	0	0	0	0	0

RL S.C.R.I.B.A.

Conto: 4.10.12.10.055.000.00.000
Descrizione: Utilizzo fondi per quote inutilizzate contributi vincolati esercizi precedenti da privati (altro)

Descrizione dell'ente o del soggetto concedente	nr. atto di assegnazione	Destinazione dell'assegnazione	Anno Assegnazione	Importo assegnato (totale)

	UTILIZZI - DATI PREVENTIVO								
Fondo quote inutilizzate inizio anno	Investimenti (€/1.000)	Beni e servizi (€/1.000)	Prestazioni MMG/PLS/MCA	Prestazioni Sanitarie	Costi Personale (€/1.000)	Altri oneri (€/1.000)	Totale utilizzi (€/1.000)	Fondo quote inutilizzate fine anno	Importo Utilizzato CE (€/1.000)
							0	0	0
							0	0	0
							0	0	0
							0	0	0
							0	0	0
							0	0	0
							0	0	0
							0	0	0
							0	0	0
							0	0	0
							0	0	0
							0	0	0
							0	0	0
							0	0	0
							0	0	0
							0	0	0
							0	0	0
							0	0	0
							0	0	0
							0	0	0
							0	0	0
							0	0	0
							0	0	0
							0	0	0
							0	0	0
							0	0	0
							0	0	0
							0	0	0
							0	0	0
							0	0	0
							0	0	0
							0	0	0
							0	0	0
							0	0	0
							0	0	0
							0	0	0
							0	0	0
							0	0	0
							0	0	0
							0	0	0
							0	0	0
							0	0	0
							0	0	0
							0	0	0
							0	0	0
							0	0	0
							0	0	0
							0	0	0
							0	0	0
							0	0	0
							0	0	0
							0	0	0
							0	0	0
							0	0	0
							0	0	0
							0	0	0
							0	0	0
							0	0	0
							0	0	0
							0	0	0
							0	0	0

			Totale	0

							0	0	0
							0	0	0
							0	0	0
							0	0	0
							0	0	0
							0	0	0
							0	0	0
							0	0	0
							0	0	0
							0	0	0
0	**0**	**0**	**0**	**0**	**0**	**0**	**0**	**0**	**0**

				Importo assegnato (totale)
TOTALE				**1.113**

	UTILIZZI - DATI PREVENTIVO								
Fondo quote inutilizzate inizio anno	Investimenti (€/1.000)	Beni e servizi (€/1.000)	Prestazioni MMG/PLS/MCA	Prestazioni Sanitarie	Costi Personale (€/1.000)	Altri oneri (€/1.000)	Totale utilizzi (€/1.000)	Fondo quote inutilizzate fine anno	Importo Utilizzato CE (€/1.000)
1.113	**0**	**0**	**0**	**1.113**	**0**	**0**	**1.113**	**0**	**1.113**

RI.S.C.R.I.B.A.

BILANCIO SOCIALE

Conto 4.10.12.10.010.000.00.000

Descrizione: Utilizzo fondi quote inutiliz. contributi vincolati es. preced. da Regione per quota FSR Vincolato

Descrizione dell'ente o del soggetto concedente	nr. atto di assegnazione	Destinazione dell'assegnazione	Anno Assegnazione	Importo assegnato (totale)	Fondo quote inutilizzate inizio anno	UTILIZZI - DATI PREVENTIVO							Fondo quote inutilizzate fine anno	Importo Utilizzato CE (€/1.000)
						Investimenti (€/1.000)	Beni e servizi (€/1.000)	Prestazioni MMG/PLS/MCA	Prestazioni Sanitarie	Costi Personale (€/1.000)	Altri oneri (€/1.000)	Totale utilizzi (€/1.000)		
												0	0	0
												0	0	0
												0	0	0
												0	0	0
												0	0	0
												0	0	0
												0	0	0
												0	0	0
												0	0	0
												0	0	0
												0	0	0
												0	0	0
												0	0	0
												0	0	0
												0	0	0
												0	0	0
												0	0	0
												0	0	0
												0	0	0
												0	0	0
												0	0	0
												0	0	0
												0	0	0
												0	0	0
												0	0	0
												0	0	0
												0	0	0
												0	0	0
												0	0	0
												0	0	0
												0	0	0
												0	0	0
												0	0	0
												0	0	0
												0	0	0
												0	0	0
												0	0	0
												0	0	0
												0	0	0
												0	0	0
												0	0	0
												0	0	0
												0	0	0
												0	0	0
												0	0	0
												0	0	0
												0	0	0
												0	0	0
												0	0	0
												0	0	0
												0	0	0
												0	0	0
												0	0	0
												0	0	0
												0	0	0
												0	0	0
												0	0	0
												0	0	0
												0	0	0
												0	0	0
												0	0	0
												0	0	0
												0	0	0
												0	0	0
												0	0	0
												0	0	0
												0	0	0
												0	0	0
												0	0	0
												0	0	0
												0	0	0
												0	0	0
												0	0	0
												0	0	0
												0	0	0
												0	0	0
												0	0	0
												0	0	0
												0	0	0
												0	0	0
												0	0	0
												0	0	0
												0	0	0
												0	0	0
												0	0	0
												0	0	0
												0	0	0
												0	0	0
												0	0	0
												0	0	0
												0	0	0
												0	0	0
												0	0	0
												0	0	0
												0	0	0
												0	0	0
												0	0	0
												0	0	0
												0	0	0
												0	0	0
												0	0	0
												0	0	0
												0	0	0
												0	0	0
												0	0	0
												0	0	0

PROGETTO

			Totale	0

						0	0	0
						0	0	0
						0	0	0
						0	0	0
						0	0	0
						0	0	0
						0	0	0
						0	0	0
						0	0	0
						0	0	0
						0	0	0
						0	0	0
						0	0	0
						0	0	0
						0	0	0
0	0	0	0	0	0	0	0	0	0

RI.S.C.R.I.B.A.

Conto: 4.10.12.10.012.000.00.000

Descrizione: Utilizzo fondi per quote inutilizzati contributi esercizi precedenti da Regione per quota FSR

Descrizione dell'ente o del soggetto concedente	nr. atto di assegnazione	Destinazione dell'assegnazione	Anno Assegnazione	Importo assegnato (totale)	Fondo quote inutilizzate inizio anno	UTILIZZI - DATI PREVENTIVO Investimenti (€/1.000)	Beni e servizi (€/1.000)	Prestazioni MMG/PLS/MCA	Prestazioni Sanitarie	Costi Personale (€/1.000)	Altri oneri (€/1.000)	Totale utilizzi (€/1.000)	Fondo quote inutilizzate fine anno	Importo Utilizzato CE (€/1.000)
												0	0	0
												0	0	0
												0	0	0
												0	0	0
												0	0	0
												0	0	0
												0	0	0
												0	0	0
												0	0	0
												0	0	0
												0	0	0
												0	0	0
												0	0	0
												0	0	0
												0	0	0
												0	0	0
												0	0	0
												0	0	0
												0	0	0
												0	0	0
												0	0	0
												0	0	0
												0	0	0
												0	0	0
												0	0	0
												0	0	0
												0	0	0
												0	0	0
												0	0	0
												0	0	0
												0	0	0
												0	0	0
												0	0	0
												0	0	0
												0	0	0
												0	0	0
												0	0	0
												0	0	0
												0	0	0
												0	0	0
												0	0	0
												0	0	0
												0	0	0
												0	0	0
												0	0	0
												0	0	0
												0	0	0
												0	0	0
												0	0	0
												0	0	0
												0	0	0
												0	0	0
												0	0	0
												0	0	0
												0	0	0
												0	0	0
												0	0	0
												0	0	0
												0	0	0
												0	0	0
												0	0	0

R.I.S.C.R.I.B.A.

			Totale	0

						0	0	0
						0	0	0
						0	0	0
						0	0	0
						0	0	0
						0	0	0
						0	0	0
						0	0	0
						0	0	0
						0	0	0
0	0	0	0	0	0	0	0	0	0

RLS.C.R.I.B.A.

Conto: 4.10.12.10.013.000.00.000

Descrizione: Utilizzo fondi per quote inutilizzate finanziamento di parte corrente per servizi socio-sanitari (ASSI) da contributi esercizi precedenti da Regione - quota FSR indistinto

Descrizione dell'ente o del soggetto concedente	nr. atto di assegnazione	Destinazione dell'assegnazione	Anno Assegnazione	Importo assegnato (totale)

	UTILIZZI - DATI PREVENTIVO								
Fondo quote inutilizzate inizio anno	Investimenti (€/1.000)	Beni e servizi (€/1.000)	Prestazioni MMG/PLS/MCA	Prestazioni Sanitarie	Costi Personale (€/1.000)	Altri oneri (€/1.000)	Totale utilizzi (€/1.000)	Fondo quote inutilizzate fine anno	Importo Utilizzato CE (€/1.000)
							0	0	0
							0	0	0
							0	0	0
							0	0	0
							0	0	0
							0	0	0
							0	0	0
							0	0	0
							0	0	0
							0	0	0
							0	0	0
							0	0	0
							0	0	0
							0	0	0
							0	0	0
							0	0	0
							0	0	0
							0	0	0
							0	0	0
							0	0	0
							0	0	0
							0	0	0
							0	0	0
							0	0	0
							0	0	0
							0	0	0
							0	0	0
							0	0	0
							0	0	0
							0	0	0
							0	0	0
							0	0	0
							0	0	0
							0	0	0
							0	0	0
							0	0	0
							0	0	0
							0	0	0
							0	0	0
							0	0	0
							0	0	0
							0	0	0
							0	0	0
							0	0	0
							0	0	0
							0	0	0
							0	0	0
							0	0	0
							0	0	0
							0	0	0
							0	0	0
							0	0	0
							0	0	0
							0	0	0
							0	0	0
							0	0	0
							0	0	0
							0	0	0
							0	0	0

												0	0	0
												0	0	0
												0	0	0
												0	0	0
												0	0	0
												0	0	0
												0	0	0
												0	0	0
												0	0	0
												0	0	0
												0	0	0
												0	0	0
			Totale	0	0	0	0	0	0	0	0	0	0	0

Conto: 4.10.12.10.015.000.00.000

Descrizione: Utilizzo fondi per quote inutilizzati contributi vincolati esercizi precedenti da ATS/ASST/Fondazioni per quota FSR Vincolato

						UTILIZZI - DATI PREVENTIVO								
Descrizione dell'ente o del soggetto concedente	nr. atto di assegnazione	Destinazione dell'assegnazione	Anno Assegnazione	Importo assegnato (totale)	Fondo quote inutilizzate inizio anno	Investimenti (€/1.000)	Beni e servizi (€/1.000)	Prestazioni MMG/PLS/MCA	Prestazioni Sanitarie	Costi Personale (€/1.000)	Altri oneri (€/1.000)	Totale utilizzi (€/1.000)	Fondo quote inutilizzate fine anno	Importo Utilizzato CE (€/1.000)
												0	0	0
												0	0	0
												0	0	0
												0	0	0
												0	0	0
												0	0	0
												0	0	0
												0	0	0
												0	0	0
												0	0	0
												0	0	0
												0	0	0
												0	0	0
												0	0	0
												0	0	0
												0	0	0
												0	0	0
												0	0	0
												0	0	0
												0	0	0
												0	0	0
												0	0	0
												0	0	0
												0	0	0
												0	0	0
												0	0	0
												0	0	0
												0	0	0
												0	0	0
												0	0	0
												0	0	0
												0	0	0
												0	0	0
												0	0	0
												0	0	0
												0	0	0
												0	0	0
												0	0	0
												0	0	0
												0	0	0
												0	0	0
												0	0	0
												0	0	0
												0	0	0
												0	0	0

			Totale	0

						0	0	0	0
						0	0	0	0
						0	0	0	0
						0	0	0	0
						0	0	0	0
						0	0	0	0
						0	0	0	0
						0	0	0	0
						0	0	0	0
						0	0	0	0
						0	0	0	0
						0	0	0	0
						0	0	0	0
						0	0	0	0
						0	0	0	0
						0	0	0	0
						0	0	0	0
						0	0	0	0
						0	0	0	0
						0	0	0	0
						0	0	0	0
						0	0	0	0
						0	0	0	0
						0	0	0	0
						0	0	0	0
						0	0	0	0
						0	0	0	0
0	0	0	0	0	0	0	0	0	0

RI.S.C.R.I.B.A.

Conto: 4.10.12.10.018.000.00.000

Descrizione: Utilizzo fondi per quote inutilizzati contributi esercizi precedenti da ATS/ASST/Fondazioni per quota FSR indistinto

Descrizione dell'ente o del soggetto concedente	nr. atto di assegnazione	Destinazione dell'assegnazione	Anno Assegnazione	Importo assegnato (totale)	UTILIZZI - DATI PREVENTIVO								
					Fondo quote inutilizzate inizio anno	Investimenti (€/1.000)	Beni e servizi (€/1.000)	Prestazioni MMG/PLS/MCA	Prestazioni Sanitarie	Costi Personale (€/1.000)	Altri oneri (€/1.000)	Totale utilizzi (€/1.000)	Fondo quote inutilizzate fine anno	Importo Utilizzato CE (€/1.000)
												0	0	0
												0	0	0
												0	0	0
												0	0	0
												0	0	0
												0	0	0
												0	0	0
												0	0	0
												0	0	0
												0	0	0
												0	0	0
												0	0	0
												0	0	0
												0	0	0
												0	0	0
												0	0	0
												0	0	0
												0	0	0
												0	0	0
												0	0	0
												0	0	0
												0	0	0
												0	0	0
												0	0	0
												0	0	0
												0	0	0
												0	0	0
												0	0	0
												0	0	0
												0	0	0
												0	0	0
												0	0	0
												0	0	0
												0	0	0
												0	0	0
												0	0	0
												0	0	0
												0	0	0
												0	0	0
												0	0	0
												0	0	0
												0	0	0
												0	0	0
												0	0	0
												0	0	0
												0	0	0
												0	0	0
												0	0	0
												0	0	0
												0	0	0
												0	0	0
												0	0	0
												0	0	0
												0	0	0
												0	0	0
												0	0	0
												0	0	0
												0	0	0
												0	0	0
												0	0	0
												0	0	0
												0	0	0
												0	0	0
												0	0	0
												0	0	0
												0	0	0
												0	0	0
												0	0	0
												0	0	0
												0	0	0
												0	0	0
												0	0	0
												0	0	0
												0	0	0
												0	0	0
												0	0	0
												0	0	0
												0	0	0
												0	0	0
												0	0	0
												0	0	0
												0	0	0
												0	0	0
												0	0	0
												0	0	0
												0	0	0
												0	0	0
												0	0	0
												0	0	0
												0	0	0
												0	0	0
												0	0	0
												0	0	0
												0	0	0
												0	0	0
												0	0	0
												0	0	0
												0	0	0
												0	0	0
												0	0	0
												0	0	0
												0	0	0
												0	0	0
												0	0	0
												0	0	0
												0	0	0
												0	0	0
												0	0	0
												0	0	0
												0	0	0
												0	0	0
												0	0	0
												0	0	0
												0	0	0

PROGETTO

			Totale	0

						0	0	0
						0	0	0
						0	0	0
						0	0	0
						0	0	0
						0	0	0
						0	0	0
						0	0	0
						0	0	0
						0	0	0
						0	0	0
0	0	0	0	0	0	0	0	0	0

RLS.C.R.I.B.A.

Conto: 4.10.12.10.020.000.00.000

Descrizione: Utilizzo fondi per quote inutilizzati contributi vincolati esercizi precedenti da soggetti pubblici (extra fondo) Vincolati

Descrizione dell'ente o del soggetto concedente	nr. atto di assegnazione	Destinazione dell'assegnazione	Anno Assegnazione	Importo assegnato (totale)	Fondo quote inutilizzate inizio anno	UTILIZZI - DATI PREVENTIVO: Investimenti (€/1.000)	Beni e servizi (€/1.000)	Prestazioni MMG/PLS/MCA	Prestazioni Sanitarie	Costi Personale (€/1.000)	Altri oneri (€/1.000)	Totale utilizzi (€/1.000)	Fondo quote inutilizzate fine anno	Importo Utilizzato CE (€/1.000)
REGIONE LOMBARDIA	DGR.5602/2010	Progetto europeo "Daphne III": Sviluppare la conoscenza e migliorare la qualità dei servizi rivoiti ai minori vittime di violenza" (PROG.313019)	2010	12	1		1					1	0	1
REGIONE LOMBARDIA ex ASL BERGAMO 301	DGR.11255 DEL	F.N.A.2009 Quota per Punto Unico	2010	304	3		3					3	0	3
REGIONE LOMBARDIA ex ASL BERGAMO 301	DGR.974 - 22/1	Fondo Nazionale Politiche sociali(3	2013	4.719	8		8					8	0	8
REGIONE LOMBARDIA ex ASL BERGAMO 301	DGR 11036/201	FUNZIONI TRASFERITE PER VIGILAN	2015	105	105		105					105	0	105
ASL MI1 ex ASL BERGAMO 301	DGR 1577/2011	DOTE CARE GIVING ASSISTENZI	2015	15	15		15					15	0	15
ASL MI1 ex ASL BERGAMO 301	DGR 1577/2011	DOTE CARE GIVING ASSISTENZI	2014	29	20		20					20	0	20
REGIONE LOMBARDIA ex ASL BERGAMO 301	D.G.R. n. 4152/	BONUS BEBE'(313023)	2015	382	382		382					382	0	382
REGIONE LOMBARDIA ex ASL BERGAMO 301	DGR 12621/201	FUNZIONI TRASFERITE PER VIGILAN	2014	106	50		50					50	0	50
REGIONE LOMBARDIA ex ASL BERGAMO 301	D.G.R.4531 - 10	RISORSE FONDO SOCIALE REGI	2015	1.009	1.009		1.009					1.009	0	1.009
REGIONE LOMBARDIA ex ASL BERGAMO 301	D.G.R.2939 - 2014	F.N.P.S.2014(300029)	2014	4.169	91		88					88	3	88
REGIONE LOMBARDIA ex ASL BERGAMO 301	DDG.12566/201	QUALITA' DELLA VITA TERAPIA C	2015	10	10		10					10	0	10
REGIONE LOMBARDIA ex ASL BERGAMO 301	4249/2015 MISU	F.N.A.2015 MISURA B2	2015	3.107	3.107		3.107					3.107	0	3.107
REGIONE LOMBARDIA ex ASL BERGAMO 301	4249/2015 MISU	F.N.A.2015 MISURA B1	2015	2.587	2.399		2.399					2.399	0	2.399
AMBITI TERRITORIALI PROVINCIA DI BERGAMO ex ASL BE	DELIBERA ATS	CONTRIBUTO PROVINCIALIZZAZ	2015	82	82		82					82	0	82
REGIONE LOMBARDIA ex ASL BERGAMO 301	D.G.R.4532/10.	F.N.P.S.2015 (300032)	2015	4.164	4.164		4.156					4.156	8	4.156
MINISTERO PER LE PARI OPPORTUNITA'	BANDO PUBBLICATO SU GAZZETTA UFFICIALE NR.208 DEL 7/09/2011 - DEL.ASL 1022 - 31/08/2012	Concessione contributi a sostegno "Progetti Pilota per il trattamento di minori vittime di abuso e sfruttamento sessuale(PROG.313022)	2012	99	2		2					2	0	2
REGIONE LOMBARDIA ex ASL BERGAMO 301	DGR.1081/2013	DOTE CONCILIAZIONE(313021)	2014	289	91		91					91	0	91
REGIONE LOMBARDIA ex ASL BERGAMO 301	INDICAZ.BIL.PR	L.104/92 MODIFICA STRUMENTI D	2015	31	31		31					31	0	31
REGIONE LOMBARDIA ex ASL BERGAMO 301	INDICAZ.BIL.PR	L.88/1987 TUBERCOLOSI NO INP	2015	0	0		0					0	0	0
REGIONE LOMBARDIA ex ASL BERGAMO 301	D.G.R.12006/20	L.23/99 Strumenti Tecnol.avanzati	2014	289	5		5					5	0	5
PROVINCIA BG	DEL.1490-20/12/12	Contributo FNPS-Fondo di riequilibrio del Consiglio di rappresentanza dei Sindaci non utilizzato da parte della Provincia e reso all'ASL(PROG.300025)	2012	45,00	6		6					6	0	6
REGIONE LOMBARDIA ex ASL BERGAMO 301	Dgr.2055/2011	Valutazione ISEE Fattore famiglia lombardo reso da		96	96		96					96	0	96
REGIONE LOMBARDIA ex ASL BERGAMO 301	AUT.REGIONAL	L.R.23/2009 Recupero bando non eseguito(313016)		67	36		36					36	0	36
REGIONE LOMBARDIA ex ASL BERGAMO 301	D.D.G.7060/201	REDDITO DI AUTONOMIA E INCLU	2015	108	108		108					108	0	108
TRIBUNALE BS	DEL.ASL 298 - 14	ATTIVITA'CENTRO BAMBINO E FAM	2014	2	2		2					2	0	2
												0	0	0
												0	0	0
												0	0	0
												0	0	0
												0	0	0
												0	0	0
												0	0	0
												0	0	0
												0	0	0
												0	0	0
												0	0	0
												0	0	0
												0	0	0
												0	0	0
												0	0	0
												0	0	0
												0	0	0
												0	0	0
												0	0	0
												0	0	0
												0	0	0

			Totale	**21.826**

							0	0	0
							0	0	0
							0	0	0
							0	0	0
							0	0	0
							0	0	0
							0	0	0
							0	0	0
							0	0	0
							0	0	0
							0	0	0
							0	0	0
							0	0	0
							0	0	0
							0	0	0
							0	0	0
							0	0	0
							0	0	0
							0	0	0
							0	0	0
							0	0	0
							0	0	0
							0	0	0
							0	0	0
							0	0	0
							0	0	0
11.823	**0**	**11.812**	**0**	**0**	**0**	**0**	**11.812**	**11**	**11.812**

RL S.C.R.I.B.A.

Conto 4.10.12.10.055.000.00.000

Descrizione: Utilizzo fondi per quote inutilizzate contributi vincolati esercizi precedenti da privati (altro)

Descrizione dell'ente o del soggetto concedente	nr. atto di assegnazione	Destinazione dell'assegnazione	Anno Assegnazione	Importo assegnato (totale)	Fondo quote inutilizzate inizio anno	UTILIZZI - DATI PREVENTIVO: Investimenti (€/1.000)	Beni e servizi (€/1.000)	Prestazioni MMG/PLS/MCA	Prestazioni Sanitarie	Costi Personale (€/1.000)	Altri oneri (€/1.000)	Totale utilizzi (€/1.000)	Fondo quote inutilizzate fine anno	Importo Utilizzato CE (€/1.000)
SCHERING-PLOUGH SPA	DEL.ASL 377 - 12/6/	Convenzione per studio osservazionale prot.	2009	4	1		1					1	0	1
ASS.NE MONS.ANTONIETTI - CLUSONE	DEL.ASL 696 - 1	ATTIVITA' AMBITO AUTISMO	2015	20	14		14					14	0	14

PRIVO DI VALIDITÀ

			Totale	24

							0	0	0
							0	0	0
							0	0	0
							0	0	0
							0	0	0
							0	0	0
							0	0	0
							0	0	0
							0	0	0
							0	0	0
							0	0	0
							0	0	0
							0	0	0
15	**0**	**15**	**0**	**0**	**0**	**0**	**15**	**0**	**15**

		Importo assegnato (totale)
TOTALE		**21.850**

	UTILIZZI - DATI PREVENTIVO								
Fondo quote inutilizzate inizio anno	Investimenti (€/1.000)	Beni e servizi (€/1.000)	Prestazioni MMG/PLS/MCA	Prestazioni Sanitarie	Costi Personale (€/1.000)	Altri oneri (€/1.000)	Totale utilizzi (€/1.000)	Fondo quote inutilizzate fine anno	Importo Utilizzato CE (€/1.000)
11.838	**0**	**11.827**	**0**	**0**	**0**	**0**	**11.827**	**11**	**11.827**

F.to Il Responsabile Economico Finanziario ai sensi D.Lgs. 39/93

RI.S.C.R.I.B.A.

SCHEDA DI DETTAGLIO NATURA DELLE ALTRE PRESTAZIONI SANITARIE **325** **ATS DI BERGAMO**

COD_COGE_NI	Voce Bilancio	Descrizione Prestazione		Preconsuntivo 2015	Preventivo 2016	Variazione
4.10.20.10.190.010.00.000	**Altre prestazioni sanitarie v/ATS di appartenenza**	**Tot. Altre prestazioni sanitarie v/ATS di appartenenza**	**€.**	**0**	**0**	***0***
		SUBACUTI VS ATS DI APPARTENENZA	€.			0
		NUOVE RETI SANITARIE VS ATS DI APPARTENENZA	€.			0
			€.			0
			€.			0
			€.			0
			€.			0
			€.			0
			€.			0
			€.			0
			€.			0
			€.			0
			€.			0
			€.			0
			€.			0
			€.			0
			€.			0
			€.			0
			€.			0
			€.			0
			€.			0
			€.			0
			€.			0
			€.			0
			€.			0
			€.			0
			€.			0
			€.			0
			€.			0

COD_COGE_NI	Voce Bilancio	Descrizione Prestazione		Preconsuntivo 2015	Preventivo 2016	Variazione
4.10.20.10.190.020.00.000	**Altre prestazioni sanitarie verso altre ATS/ASST/Fondazioni lombardi**	**Tot. Altre prestazioni sanitarie verso altre ATS/ASST/Fondazioni lombardi**	**€.**	**0**	**0**	***0***
		SUBACUTI VS ALTRE ATS/ASST/IRCCS REGIONE	€.			0
		NUOVE RETI SANITARIE VS ALTRE ATS/ASST/IRCCS REGIONE	€.			0
			€.			0
			€.			0
			€.			0

RLS:CRIBA

			€.			0
			€.			0
			€.			0
			€.			0
			€.			0
			€.			0
			€.			0
			€.			0
			€.			0
			€.			0
			€.			0
			€.			0
			€.			0
			€.			0
			€.			0
			€.			0
			€.			0
			€.			0
			€.			0
			€.			0
			€.			0
			€.			0
			€.			0
			€.			0
			€.			0
			€.			0
			€.			0
			€.			0
			€.			0
			€.			0
			€.			0

COD_COGE_NI	Voce Bilancio	Descrizione Prestazione		Preconsuntivo 2015	Preventivo 2016	Variazione
4.10.20.10.190.030.00.000	**Altre prestazioni sanitarie ad altri soggetti pubblici**	**Tot. Altre prestazioni sanitarie ad altri soggetti pubblici**	**€.**	**0**	**0**	***0***
		SUBACUTI VS ALTRI SOG PUBBLICI	€.			0
		NUOVE RETI SANITARIE VS ALTRI SOG PUBBLICI	€.			0
			€.			0
			€.			0
			€.			0
			€.			0
			€.			0
			€.			0
			€.			0
			€.			0

RIS.C.RIBA

			€.			0
			€.			0
			€.			0
			€.			0
			€.			0
			€.			0
			€.			0
			€.			0
			€.			0

F.to Il Responsabile Economico Finanziario ai sensi D.Lgs. 39/93

RILS.C.R.I.B.A.

SCHEDA DI DETTAGLIO NATURA DELLE ALTRE PRESTAZIONI SANITARIE **325** **ATS DI BERGAMO**

COD_COGE_NI	Voce Bilancio	Descrizione Prestazione		Preconsuntivo 2015	Preventivo 2016	Variazione
4.20.10.10.150.010.10.000	**Altre prestazioni per servizi sanitari da ATS/ASST/Fondazioni della Regione**	**Tot. Altre prestazioni per servizi sanitari da ATS/ASST/Fondazioni della Regione**	**€.**	**0**	**2.540**	***2.540***
		SUBACUTI DA ASST/IRCCS REGIONE	€.		2.243	*2.243*
		NUOVE RETI SANITARIE DA ASST IRCCS REGIONE	€.		242	*242*
		SORVEGLIANZA SANITARIA ASST PAPA GIOVANNI XX	€.		25	*25*
		ESAMI MICROBIOLOGICI ASST PAPA GIOVANNI XXIII	€.		10	*10*
		SORVEGLIANZA SANITARIA DIPENDENTI AO PAPA GI	€.		4	*4*
		SORVEGLIANZA MALATTIE INFETTIVE AO TREVIGLIO	€.		8	*8*
		SORVEGLIANZA MALATTIE INFETTIVE AO BOLOGNINI	€.		8	*8*
			€.			*0*
			€.			*0*
			€.			*0*
			€.			*0*
			€.			*0*
			€.			*0*
			€.			*0*
			€.			*0*
			€.			*0*
			€.			*0*
			€.			*0*
			€.			*0*
			€.			*0*
			€.			*0*
			€.			*0*
			€.			*0*
			€.			*0*
			€.			*0*
			€.			*0*
			€.			*0*
			€.			*0*

COD_COGE_NI	Voce Bilancio	Descrizione Prestazione		Preconsuntivo 2015	Preventivo 2016	Variazione
4.20.10.10.150.010.20.000	**Altre prestazioni per servizi sanitari da pubblico**	**Tot. Altre prestazioni per servizi sanitari da pubblico**	**€.**	**0**	**0**	***0***
		SUBACUTI DA ALTRI SOG PUBBLICI	€.			*0*
		NUOVE RETI SANITARIE DA ALTRI SOG PUBBLICI	€.			*0*
			€.			*0*
			€.			*0*
			€.			*0*

RISERVATA

			€.			0
			€.			0
			€.			0
			€.			0
			€.			0
			€.			0
			€.			0
			€.			0
			€.			0
			€.			0
			€.			0
			€.			0
			€.			0
			€.			0
			€.			0
			€.			0
			€.			0
			€.			0
			€.			0
			€.			0
			€.			0
			€.			0
			€.			0
			€.			0

COD_COGE_NI	Voce Bilancio	Descrizione Prestazione		Preconsuntivo 2015	Preventivo 2016	Variazione
4.20.10.10.150.010.30.000	**Servizi sanitari appaltati o in "service" da pubblico**	**Tot. Servizi sanitari appaltati o in "service" da pubblico**	**€.**	**0**	**0**	**0**
			€.			0
			€.			0
			€.			0
			€.			0
			€.			0
			€.			0
			€.			0
			€.			0
			€.			0
			€.			0
			€.			0
			€.			0
			€.			0
			€.			0
			€.			0
			€.			0
			€.			0

RIS.C.R.I.B.A.

			€.			0
			€.			0
			€.			0
			€.			0

COD_COGE_NI	Voce Bilancio	Descrizione Prestazione		Preconsuntivo 2015	Preventivo 2016	Variazione
4.20.10.10.150.010.35.000	**Altre prestazioni per servizi sanitari da Extraregione**	**Tot. Altre prestazioni per servizi sanitari da Extraregione**	**€.**	**0**	**0**	***0***
		SUBACUTI DA EXTRAREGIONE	€.			0
		NUOVE RETI SANITARIE DA EXTRAREGIONE	€.			0
			€.			0
			€.			0
			€.			0
			€.			0
			€.			0
			€.			0
			€.			0
			€.			0
			€.			0
			€.			0
			€.			0
			€.			0
			€.			0
			€.			0
			€.			0
			€.			0
			€.			0

COD_COGE_NI	Voce Bilancio	Descrizione Prestazione		Preconsuntivo 2015	Preventivo 2016	Variazione
4.20.10.10.150.020.10.000	**Altre prestazioni per servizi sanitari da terzi**	**Tot. Altre prestazioni per servizi sanitari da terzi**	**€.**	**0**	**4.235**	***4.235***
		SUBACUTI DA STRUTTURE PRIVATE	€.		2.429	2.429
		NUOVE RETI SANITARIE DA STRUTTURE PRIVATE	€.		6	6
		ASSISTENZA SPECIALISTICA CREG	€.		0	0
		AMBULATORIO AL SABATO	€.		306	306
		AIDS	€.		1.359	1.359
		IOB MALATTIE INVETTIVE	€.		7	7
		ESAMI DI LABORATORIO DITTA SYNTLAB	€.		48	48
		PROGETTO TAO	€.		80	80
			€.			0
			€.			0
			€.			0
			€.			0
			€.			0

RISERVATA

			€.			0
			€.			0
			€.			0
			€.			0
			€.			0
			€.			0
			€.			0
			€.			0
			€.			0
			€.			0
			€.			0
			€.			0
			€.			0
			€.			0
			€.			0
			€.			0
			€.			0
			€.			0
			€.			0
			€.			0
			€.			0
			€.			0
			€.			0

COD_COGE_NI	Voce Bilancio	Descrizione Prestazione		Preconsuntivo 2015	Preventivo 2016	Variazione
4.20.10.10.150.020.20.000	**Altre prestazioni per servizi della ricerca da terzi**	**Tot. Altre prestazioni per servizi della ricerca da terzi**	**€.**	**0**	**0**	**0**
			€.			0
			€.			0
			€.			0
			€.			0
			€.			0
			€.			0
			€.			0
			€.			0
			€.			0
			€.			0
			€.			0
			€.			0
			€.			0
			€.			0
			€.			0
			€.			0
			€.			0

RI.S.C.R.I.B.A.

			€.			0
			€.			0
			€.			0

COD_COGE_NI	Voce Bilancio	Descrizione Prestazione		Preconsuntivo 2015	Preventivo 2016	Variazione
4.20.10.10.150.020.30.000	**Servizi sanitari appaltati o in "service" da terzi**	**Tot. Servizi sanitari appaltati o in "service" da terzi**	**€.**	**0**	**0**	***0***
			€.			0
			€.			0
			€.			0
			€.			0
			€.			0
			€.			0
			€.			0
			€.			0
			€.			0
			€.			0
			€.			0
			€.			0
			€.			0
			€.			0
			€.			0
			€.			0
			€.			0
			€.			0
			€.			0

F.to Il Responsabile Economico Finanziario ai sensi D.Lgs. 39/93

R.I.S.O.R.I.B.A.

SCHEDA DI DETTAGLIO NATURA DELLE ALTRE PRESTAZIONI SANITARIE 325 ATS DI BERGAMO

COD_COGE_NI	Voce Bilancio	Descrizione Prestazione		Preconsuntivo 2015	Preventivo 2016	Variazione
4.20.10.10.150.010.15.000	**Altre prestazioni per servizi socio sanitari da ATS/ASST/Fondazioni della Regione**	**Tot. Altre prestazioni per servizi socio sanitari da ATS/ASST/Fondazioni della Regione**	**€.**	**0**	**0**	***0***
		ASSISTENZA RESIDENZIALE POST ACUTA	€.			*0*
		MISURA RSA APERTA	€.			*0*
		MISURA RESIDENZIALITA' LEGGERA/ASSISTITA	€.			*0*
		MISURA RESIDENZIALITA' LEGGERA PER RELIGIOSI	€.			*0*
		MISURA MINORI CON GRAVISSIMA DISABILITA'	€.			*0*
		MISURA MINORI VITTIME DI ABUSI E MALTRATTAMENTO	€.			*0*
		SPERIMENTAZIONI AREA RIABILITAZ MINORI	€.			*0*
		SPERIMENTAZIONI AREA CASE MANAGEMENT	€.			*0*
		SPERIMENTAZIONI AREA CONSULTORI FAMILIARI	€.			*0*
		SPERIMENTAZIONE AREA ASSISTENZA POST ACUTI DOMICILIARE	€.			*0*
		AZIONE DIPENDENZE RIDUZIONE RISCHIO DANNO PER IL PERIODO TRANSITORIO GENNAIO/MARZO 2016	€.			*0*
			€.			*0*
			€.			*0*
			€.			*0*
			€.			*0*
			€.			*0*
			€.			*0*
			€.			*0*
			€.			*0*
			€.			*0*
			€.			*0*
			€.			*0*
			€.			*0*
			€.			*0*
			€.			*0*
			€.			*0*
			€.			*0*
			€.			*0*
			€.			*0*

COD_COGE_NI	Voce Bilancio	Descrizione Prestazione		Preconsuntivo 2015	Preventivo 2016	Variazione
4.20.10.10.150.010.25.000	**Altre prestazioni per servizi socio sanitari da pubblico**	**Tot. Altre prestazioni per servizi socio sanitari da pubblico**	**€.**	**0**	**1.565**	***1.565***
		ASSISTENZA RESIDENZIALE POST ACUTA	€.			*0*
		MISURA RSA APERTA	€.			*0*

RL S.C.R.I.B.A.

		MISURA RESIDENZIALITA' LEGGERA/ASSISTITA	€.			*0*
		MISURA RESIDENZIALITA' LEGGERA PER RELIGIOSI	€.			*0*
		MISURA MINORI CON GRAVISSIMA DISABILITA'	€.			*0*
		MISURA MINORI VITTIME DI ABUSI E MALTRATTAMENTO	€.		1.565	*1.565*
		SPERIMENTAZIONI AREA RIABILITAZ MINORI	€.			*0*
		SPERIMENTAZIONI AREA CASE MANAGEMENT	€.			*0*
		SPERIMENTAZIONI AREA CONSULTORI FAMILIARI	€.			*0*
		SPERIMENTAZIONE AREA ASSISTENZA POST ACUTI DOMICILIARE	€.			*0*
		AZIONE DIPENDENZE RIDUZIONE RISCHIO DANNO PER IL PERIODO TRANSITORIO GENNAIO/MARZO 2016	€.			*0*
			€.			*0*
			€.			*0*
			€.			*0*
			€.			*0*
			€.			*0*
			€.			*0*
			€.			*0*
			€.			*0*
			€.			*0*
			€.			*0*
			€.			*0*
			€.			*0*
			€.			*0*
			€.			*0*
			€.			*0*
			€.			*0*
			€.			*0*
			€.			*0*

COD_COGE_NI	Voce Bilancio	Descrizione Prestazione		*Preconsuntivo 2015*	*Preventivo 2016*	*Variazione*
4.20.10.10.150.020.15.000	**Altre prestazioni per servizi socio sanitari da terzi**	**Tot. Altre prestazioni per servizi socio sanitari da terzi**	**€.**	**0**	**9.998**	***9.998***
		ASSISTENZA RESIDENZIALE POST ACUTA	€.			*0*
		MISURA RSA APERTA	€.		4.700	*4.700*
		MISURA RESIDENZIALITA' LEGGERA/ASSISTITA	€.		130	*130*
		MISURA RESIDENZIALITA' LEGGERA PER RELIGIOSI	€.		399	*399*
		MISURA MINORI CON GRAVISSIMA DISABILITA'	€.		108	*108*
		MISURA MINORI VITTIME DI ABUSI E MALTRATTAMENTO	€.		0	*0*
		SPERIMENTAZIONI AREA RIABILITAZ MINORI	€.		27	*27*

RL S.C.R.I.B.A.

		SPERIMENTAZIONI AREA CASE MANAGEMENT	€.		298	*298*
		SPERIMENTAZIONI AREA CONSULTORI FAMILIARI	€.		701	*701*
		SPERIMENTAZIONE AREA ASSISTENZA POST ACUTI DOMICILIARE	€.		0	*0*
		AZIONE DIPENDENZE RIDUZIONE RISCHIO DANNO PER IL PERIODO TRANSITORIO GENNAIO/MARZO 2016	€.			*0*
		ASSISTENZA RESIDENZIALE POST ACUTA	€.		2.923	*2.923*
		RSD ALTRI COSTI	€.		625	*625*
		DIPENDENZA RISCHIO DANNO (EX DGR 4086/2015)	€.		47	*47*
		VELOTERAPIA (EX DGR 4086/2015)	€.		40	*40*
			€.			*0*
			€.			*0*
			€.			*0*
			€.			*0*

F.to Il Responsabile Economico Finanziario ai sensi D.Lgs. 39/93

RIS.C.R.I.B.A.

Descrizione e definizioni delle colonne / voci del Modello A:

Colonna A: deve essere indicata la "Spesa del personale riferita al CET / BPE / BES" al netto degli oneri derivanti dagli incrementi contrattuali relativi per il Comparto: all'applicazione del CCNL II° biennio economico 5 giugno 2006, del CCNL I° biennio economico 10 aprile 2008 e del CCNL II° biennio economico 31 luglio 2009; per la Dirigenza Medica/Veterinaria ed SPTA: all'applicazione dei CC.NN.LL. I° e II° biennio economico del 3.11.2005 – 5.07.2006 e del CCNL I° biennio economico 17 ottobre 2008 e CCNL II° biennio economico del 6 maggio 2010.

Colonna W: deve essere riportato il valore complessivo derivante dagli incrementi contrattuali riferiti per il Comparto: all'applicazione del CCNL II° biennio economico 5 giugno 2006, del CCNL I° biennio economico 10 aprile 2008 e del CCNL II° biennio economico 31 luglio 2009; per la Dirigenza Medica/Veterinaria ed SPTA: all'applicazione dei CC.NN.LL. I° e II° biennio economico del 3.11.2005 – 5.07.2006 e del CCNL I° biennio economico 17 ottobre 2008 e CCNL II° biennio economico del 6 maggio 2010.

Colonna D: "Spesa complessiva riferita al CET / BPE / BES":

- Area del Comparto = colonna A + W + indennità di vacanza contrattuale + Risorse aggiuntive regionali.
- Area della Dirigenza Medica/veterinaria ed SPTA = colonna A + W + indennità di vacanza contrattuale + Risorse aggiuntive regionali.

Colonna E: "spesa di Prechiusura complessiva (da compilare solo in sede di CET)".

RLS.C.R.I.B.A.

DENOMINAZIONE	ATS DI BERGAMO
CODICE AZIENDA	325

GLI IMPORTI DEVONO ESSERE ESPRESSI IN MIGLIAIA DI EURO

PERIODO	Preventivo	ATS COMPLESSIVO
ANNO	2016	

COSTO DEL PERSONALE COMPARTO	Preventivo COLONNA A	Preventivo COLONNA W	SPESA COMPLESSIVA COLONNA D
COMPETENZE FISSE COMPRENSIVE 13/MA	8.116	1.088	9.204
RETRIBUZIONE INDIVIDUALE DI ANZIANITA'	117	-	117
FONDO LAV. STRAORDINARIO E REMUNERAZIONE CONDIZIONI DISAGIO, PERICOLO, DANNO	276	- 46	230
FONDO FASCE RETR. POS. ORG., PARTE COMUNE INDENN. PROF. SPECIFICA	1.557	340	1.897
FONDO PRODUTT. COLLETTIVA E QUALITA' PRESTAZIONE INDIVIDUALE	527	105	632
RETRIBUZIONE ORE "SERVIZIO 118"	-	-	-
ALTRE INDENNITA' (vedi prospetto di lavoro altre indennità)	95	-	95
ONERI TRATTAMENTI PREVIDENZIALI INTEGRATIVI	5	-	5
PRESTAZIONI ORARIE AGG.VE PERS. INFERMIERISTICO (L. 1/2002) - al netto degli oneri sociali ed Irap	-	-	-
RISORSE AGGIUNTIVE - COMPARTO - al netto di oneri ed Irap			311
INDENNITA' DI VACANZA CONTRATTUALE - COMPARTO - al netto di oneri ed irap			81
ONERI SOCIALI - RISORSE AGGIUNTIVE - COMPARTO -			76
ONERI SOCIALI - Indennità di vacanza contrattuale - COMPARTO -			20
ONERI SOCIALI - su competenze fisse, RIA, FONDI, Retribuzione 118, Altre indennità	2.849	390	3.239
ONERI SOCIALI - PRESTAZIONI ORARIE AGG.VE PERS. INFERMIERISTICO (L. 1/2002)	-	-	-
TOTALE COSTI DEL PERSONALE COMPARTO ESCLUSO ONERI SOCIALI ED IRAP	10.688	1.487	12.567
TOTALE ONERI SOCIALI - ESCLUSA IRAP	2.849	390	3.335
TOTALE COSTI DEL PERSONALE COMPARTO CON ONERI SOCIALI ESCLUSA IRAP	**13.542**	**1.877**	**15.907**
		IRAP RAR (comparto)	24
		IRAP Ind. Vac. Contrattuale (Comparto)	6

COSTO DEL PERSONALE DIRIGENZA MED. VET.	Preventivo COLONNA A	Preventivo COLONNA W	SPESA COMPLESSIVA COLONNA D
STIPENDIO TABELLARE COMPRENSIVO 13/MA	4.713	529	5.242
RETRIBUZIONE INDIVIDUALE DI ANZIANITA'	585	-	585
FONDO TRATTAMENTO ACCESSORIO CONDIZIONI LAVORO	292	113	405
FONDO IND. SPECIFICITA' MED., RET. POS., STRUTT. COMPLESSA ETC.	1.967	563	2.530
FONDO PER LA RETRIBUZIONE DI RISULTATO PREST. INDIVIDUALE	675	69	744
INDENNITA' ESCLUSIVITA'	1.310	52	1.362
INDENNITA' INCARICO DIRETTORE DIPARTIMENTO	63	-	63
RETRIBUZIONE ORE "SERVIZIO 118"	-	-	-
ALTRE INDENNITA'	9	-	9
ONERI TRATTAMENTI PREVIDENZIALI INTEGRATIVI	-	-	-
RISORSE AGGIUNTIVE - DIRIGENZA MEDICA VET. - al netto di oneri ed Irap			131
INDENNITA' DI VACANZA CONTRATTUALE - DIRIGENZA MEDICA VET. - al netto di oneri ed irap			43
ONERI SOCIALI - RISORSE AGGIUNTIVE - DIRIGENZA MEDICA VET. -			32
ONERI SOCIALI - Indennità di vacanza contrattuale - DIRIGENZA MEDICA VET. -			9
ONERI SOCIALI - su stipendio tabellare, RIA, FONDI, Indennità esclusività, indennità incarico direttore dipartimento, Retribuzione 118, Altre indennità	2.221	370	2.591
TOTALE COSTI DEL PERSONALE DIRIGENZA MEDICA VET. ESCLUSO ONERI SOCIALI ED IRAP	9.614	1.326	11.114
TOTALE ONERI SOCIALI - ESCLUSA IRAP	2.221	370	2.632
TOTALE COSTI DEL PERSONALE DIRIGENZA MEDICA VET. CON ONERI SOCIALI ESCLUSA IRAP	**11.835**	**1.696**	**13.746**
		IRAP RAR (Dir. Med Vet.)	11
		IRAP Ind. Vac. Contrattuale (Dir. Med Vet.)	2

RI.S.C.R.I.B.A.

	Preventivo					
COSTO DEL PERSONALE DIRIGENZA SANIT. PROF.LE TECNICA AMM.VA	**COLONNA A**	**COLONNA W**			**SPESA COMPLESSIVA COLONNA D**	
STIPENDIO TABELLARE COMPRENSIVO 13/MA	926	139			1.065	
RETRIBUZIONE INDIVIDUALE DI ANZIANITA'	22	-			22	
FONDO TRATTAMENTO ACCESSORIO CONDIZIONI LAVORO	111	4			115	
FONDO RETRIBUZIONE POSIZIONE LAVORO , STRUTT. COMPLESSA ETC. - DIR SANITARIA	334	39			373	
FONDO RETRIBUZIONE POSIZIONE LAVORO , STRUT. COMPLESSA ETC. - DIR T.P.A.	142	22			164	
FONDO PER LA RETRIBUZIONE DI RISULTATO PREST. INDIVIDUALE	121	16			137	
FONDO PER LA DIR. PROFESSIONI SANITARIE INFERMIERISTICHE, TECNICHE ETC..	14	-			14	
INDENNITA' ESCLUSIVITA' DIR. SANITARIA	367	8			375	
INDENNITA' INCARICO DIRETTORE DIPARTIMENTO	45	-			45	
RETRIBUZIONE ORE "SERVIZIO 118"	-	-			-	
ALTRE INDENNITA'	16	-			16	
ONERI TRATTAMENTI PREVIDENZIALI INTEGRATIVI	1	-			1	
RISORSE AGGIUNTIVE - DIRIGENZA SPTA - al netto di oneri ed Irap					62	
INDENNITA' DI VACANZA CONTRATTUALE - DIRIGENZA SPTA - al netto di oneri ed irap					11	
ONERI SOCIALI - RISORSE AGGIUNTIVE - DIRIGENZA SPTA -					16	
ONERI SOCIALI - Indennità di vacanza contrattuale - DIRIGENZA SPTA -					4	
ONERI SOCIALI - su stipendio tabellare, RIA, FONDI, Indennità esclusività, indennità incarico direttore dipartimento, Retribuzione 118, Altre indennità	820	61			881	
TOTALE COSTI DEL PERSONALE DIRIGENZA SPTA ESCLUSO ONERI SOCIALI ED IRAP	2.098	228			2.399	
TOTALE ONERI SOCIALI - ESCLUSA IRAP	820	61			901	
TOTALE COSTI DEL PERSONALE DIRIGENZA SPTA CON ONERI SOCIALI ESCLUSA IRAP	**2.919**	**289**			**3.301**	
				IRAP RAR (Dir. SPTA)	5	
				IRAP Ind. Vac. Contrattuale (Dir. SPTA)	1	
TOT. COSTO PERS. DIP. (Comp. + Dir. Med Vet. + Dir. SPTA)	**28.296**	**3.862**			**32.954**	

	IRAP riferita al costo di COLONNA A	**IRAP riferita al costo di COLONNA W**			**TOTALE IRAP riferita al costo di COLONNA D**	
TOTALE COMPLESSIVO IRAP SU PERSONALE DIPENDENTE	1.884	176			2.109	
DI CUI IRAP RAR					40	
DI CUI IRAP INDENNITA' VACANZA CONTRATTUALE					9	

	BILANCIO PREVENTIVO		
COSTO PERSONALE UNIVERSITARIO			

Firmato Il Dirigente U.O Risorse Umane ai sensi D.LGS 39/'93 _____

RLS.C.R.I.B.A.

DI CUI ALTRE INDENNITA'

ALTRE INDENNITA' COMPARTO	Preventivo
DETTAGLIO DESCRIZIONE VOCI:	
Assegni familiari	70
indennità trasferta e missione	18
indennità mancato preavviso	-
indennità trasporto strumenti	7
Totale altre Indennità	95

ALTRE INDENNITA' DIRIGENZA MEDICO/VETERINARIA	Preventivo
DETTAGLIO DESCRIZIONE VOCI:	
Assegni familiari	-
indennità trasferta e missione	4
indennità mancato preavviso	-
indennità trasferta e missione comando	5
Totale altre Indennità	9

ALTRE INDENNITA' DIRIGENZA SPTA	Preventivo
DETTAGLIO DESCRIZIONE VOCI:	
Assegni familiari	1
indennità trasferta e missione	3
indennità mancato preavviso	10
indennità trasporto strumenti	2
Totale altre Indennità	16

RL S.C.R.I.B.A.

DENOMINAZIONE	ATS DI BERGAMO			
CODICE AZIENDA	325		ANNO	2016

GLI IMPORTI DEVONO ESSERE ESPRESSI IN MIGLIAIA DI EURO

PERIODO	Preventivo

DI CUI MODELLO A - TEMPO DETERMINATO COMPLESSIVO

COSTO DEL PERSONALE COMPARTO	Preventivo							PRECHIUSURA AL 31.12					
	SPESA PERSONALE A TEMPO DETERMINATO (AL NETTO DELLA SPESA INDICATA NELLA COLONNA C) COLONNA A		SPESA PERSONALE A TEMPO DETERMINATO - OGGETTO DI SPECIFICI FINANZIAMENTI COLONNA C		SPESA COMPLESSIVA PERSONALE A TEMPO DETERMINATO - COLONNA E (Col A + Col C)		di cui SPESA PERSONALE A TEMPO DETERMINATO - "Colonna E" relativo ad "ASSENZE A VARIO TITOLO"	di cui SPESA PERSONALE A TEMPO DETERMINATO - "Colonna E" relativo ai " CONTINGENTI AUTORIZZATI NEL PA per Tempi indet"	SPESA PERSONALE A TEMPO DETERMINATO (AL NETTO DELLA SPESA INDICATA NELLA COLONNA H) COLONNA F		SPESA PERSONALE A TEMPO DETERMINATO - OGGETTO DI SPECIFICI FINANZIAMENTI COLONNA H	SPESA COMPLESSIVA PERSONALE A TEMPO DETERMINATO - COLONNA L (Col F + Col H)	di cui SPESA PERSONALE A TEMPO DETERMINATO - "Colonna L" relativo ad "ASSENZE A VARIO TITOLO"	di cui SPESA PERSONALE A TEMPO DETERMINATO - "Colonna L" relativo ad "CONTINGENTI AUTORIZZATI NEL PA per Tempi indet"
COMPETENZE FISSE COMPRENSIVE 13'MA	128		126		254		117	85				-		
RETRIBUZIONE INDIVIDUALE DI ANZIANITA'	-		-		-		-	-				-		
FONDO LAV. STRAORDINARIO E REMUNERAZIONE CONDIZIONI DISAGIO, PERICOLO, DANNO	4		-		4		-	-				-		
FONDO FASCE RETR. POS. ORG., PARTE COMUNE INDENN. PROF. SPECIFICA	5		2		7		4	1				-		
FONDO PRODUTT. COLLETTIVA E QUALITA' PRESTAZIONE INDIVIDUALE	20		4		24		10	6				-		
RETRIBUZIONE ORE "SERVIZIO 118"	-		-		-		-	-				-		
ALTRE INDENNITA' (vedi prospetto di lavoro altre indennità)	-		-		-		-	-				-		
ONERI TRATTAMENTI PREVIDENZIALI INTEGRATIVI	-		-		-		-	-				-		
PRESTAZIONI ORARIE AGG.VE PERS. INFERMIERISTICO (L. 1/2002) - al netto degli oneri sociali ed Irap	-		-		-		-	-				-		
RISORSE AGGIUNTIVE - COMPARTO - al netto di oneri ed Irap	5		1		6		2	2				-		
INDENNITA' DI VACANZA CONTRATTUALE - COMPARTO - al netto di oneri ed irap	4		1		5		2	1				-		
ONERI SOCIALI - RISORSE AGGIUNTIVE - COMPARTO -	2		-		2		1	1				-		
ONERI SOCIALI - Indennità di vacanza contrattuale - COMPARTO -	2		-		2		-	-				-		
ONERI SOCIALI - su competenze fisse, RIA, FONDI, Retribuzione 118, Altre indennità	41		40		81		35	26				-		
ONERI SOCIALI - PRESTAZIONI ORARIE AGG.VE PERS. INFERMIERISTICO (L. 1/2002)	-		-		-		-	-				-		
TOTALE COSTI DEL PERSONALE COMPARTO ESCLUSO ONERI SOCIALI ED IRAP	166	-	134	-	300		135	95	-	-	-	-	-	-
TOTALE ONERI SOCIALI - ESCLUSA IRAP	45	-	40	-	85		36	27	-	-	-	-	-	-
TOTALE COSTI DEL PERSONALE COMPARTO CON ONERI SOCIALI ESCLUSA IRAP	**211**	-	**174**	-	**385**		171	**122**	-	-	-	-	-	-
IRAP RAR (comparto)	-		-		-		-	-				-		
IRAP Ind. Vac. Contrattuale (Comparto)	-		-		-		-	-				-		

COSTO DEL PERSONALE DIRIGENZA MED. VET.	Preventivo							PRECHIUSURA AL 31.12					
	SPESA PERSONALE A TEMPO DETERMINATO (AL NETTO DELLA SPESA INDICATA NELLE COLONNE B, C) COLONNA A		SPESA PERSONALE A TEMPO DETERMINATO - OGGETTO DI SPECIFICI FINANZIAMENTI COLONNA C		SPESA COMPLESSIVA PERSONALE A TEMPO DETERMINATO - COLONNA E (Col A + Col C)		di cui SPESA PERSONALE A TEMPO DETERMINATO - "Colonna E" relativo ad "ASSENZE A VARIO TITOLO"	di cui SPESA PERSONALE A TEMPO DETERMINATO - "Colonna E" relativo ai " CONTINGENTI AUTORIZZATI NEL PA per Tempi indet"	SPESA PERSONALE A TEMPO DETERMINATO (AL NETTO DELLA SPESA INDICATA NELLE COLONNE G, H) COLONNA F		SPESA PERSONALE A TEMPO DETERMINATO - OGGETTO DI SPECIFICI FINANZIAMENTI COLONNA H	SPESA COMPLESSIVA PERSONALE A TEMPO DETERMINATO - COLONNA L (Col F + Col H)	di cui SPESA PERSONALE A TEMPO DETERMINATO - "Colonna L" relativo ad "ASSENZE A VARIO TITOLO"	di cui SPESA PERSONALE A TEMPO DETERMINATO - "Colonna L" relativo ad "CONTINGENTI AUTORIZZATI NEL PA per Tempi indet"
STIPENDIO TABELLARE COMPRENSIVO 13'MA	42				42		20	21				-		
RETRIBUZIONE INDIVIDUALE DI ANZIANITA'	3				3		-	-				-		
FONDO TRATTAMENTO ACCESSORIO CONDIZIONI LAVORO	-				-		-	-				-		
FONDO IND. SPECIFICITA' MED., RET. POS., STRUTT. COMPLESSA ETC.	45				45		10	10				-		
FONDO PER LA RETRIBUZIONE DI RISULTATO PREST. INDIVIDUALE	10				10		3	4				-		
INDENNITA' ESCLUSIVITA'	15				15		2	2				-		
INDENNITA' INCARICO DIRETTORE DIPARTIMENTO	-				-		-	-				-		
RETRIBUZIONE ORE "SERVIZIO 118"	-				-		-	-				-		
ALTRE INDENNITA'	-				-		-	-				-		
ONERI TRATTAMENTI PREVIDENZIALI INTEGRATIVI	-				-		-	-				-		
RISORSE AGGIUNTIVE - DIRIGENZA MEDICA VET. - al netto di oneri ed Irap	2				2		1	1				-		
INDENNITA' DI VACANZA CONTRATTUALE - DIRIGENZA MEDICA VET. - al netto di oneri ed irap	1				1		-	-				-		
ONERI SOCIALI - RISORSE AGGIUNTIVE - DIRIGENZA MEDICA VET. -	1				1		-	-				-		
ONERI SOCIALI - Indennità di vacanza contrattuale - DIRIGENZA MEDICA VET. -	-				-		-	-				-		

ONERI SOCIALI - su stipendio tabellare, RIA, FONDI, Indennità esclusività, indennità incarico direttore dipartimento, Retribuzione 118, Altre indennità	32				32		12	10				-		
TOTALE COSTI DEL PERSONALE DIRIGENZA MEDICA VET. ESCLUSO ONERI SOCIALI ED IRAP	118	-	-	-	118		36	38	-	-	-	-	-	-
TOTALE ONERI SOCIALI - ESCLUSA IRAP	33	-	-	-	33		12	10	-	-	-	-	-	-
TOTALE COSTI DEL PERSONALE DIRIGENZA MEDICA VET. CON ONERI SOCIALI ESCLUSA IRAP	**151**	-	-	-	**151**		**48**	**48**	-	-	-	-	-	-
IRAP RAR (Dir. Med Vet.)	-				-		-	-				-		
IRAP Ind. Vac. Contrattuale (Dir. Med Vet.)	-				-		-	-				-		
	Preventivo								**PRECHIUSURA AL 31.12**					
COSTO DEL PERSONALE DIRIGENZA SANIT. PROF.LE TECNICA AMM.VA	**SPESA PERSONALE A TEMPO DETERMINATO (AL NETTO DELLA SPESA INDICATA NELLE COLONNE B, C)** **COLONNA A**		**SPESA PERSONALE A TEMPO DETERMINATO - OGGETTO DI SPECIFICI FINANZIAMENTI** **COLONNA C**		**SPESA COMPLESSIVA PERSONALE A TEMPO DETERMINATO -** **COLONNA E (Col A + Col C)**		**di cui SPESA PERSONALE A TEMPO DETERMINATO - "Colonna E" relativo ad "ASSENZE A VARIO TITOLO"**	**di cui SPESA PERSONALE A TEMPO DETERMINATO - "Colonna E" relativo ai " CONTINGENTI AUTORIZZATI NEL PA per Tempi indet"**	**SPESA PERSONALE A TEMPO DETERMINATO (AL NETTO DELLA SPESA INDICATA NELLE COLONNE G, H)** **COLONNA F**		**SPESA PERSONALE A TEMPO DETERMINATO - OGGETTO DI SPECIFICI FINANZIAMENTI** **COLONNA H**	**SPESA COMPLESSIVA PERSONALE A TEMPO DETERMINATO -** **COLONNA L (Col F + Col H)**	**di cui SPESA PERSONALE A TEMPO DETERMINATO - "Colonna L" relativo ad "ASSENZE A VARIO TITOLO"**	**di cui SPESA PERSONALE A TEMPO DETERMINATO - "Colonna L" relativo ad "CONTINGENTI AUTORIZZATI NEL PA per Tempi indet"**
STIPENDIO TABELLARE COMPRENSIVO 13MA	48				48		8	-				-		
RETRIBUZIONE INDIVIDUALE DI ANZIANITA'	-				-		-	-				-		
FONDO TRATTAMENTO ACCESSORIO CONDIZIONI LAVORO	-				-		-	-				-		
FONDO RETRIBUZIONE POSIZIONE LAVORO , STRUTT. COMPLESSA ETC. - DIR SANITARIA	25				25		1	-				-		
FONDO RETRIBUZIONE POSIZIONE LAVORO , STRUT. COMPLESSA ETC. - DIR T.P.A.	-				-		-	-				-		
FONDO PER LA RETRIBUZIONE DI RISULTATO PREST. INDIVIDUALE	16				16		1	-				-		
FONDO PER LA DIR. PROFESSIONI SANITARIE INFERMIERISTICHE, TECNICHE ETC..	-				-		-	-				-		
INDENNITA' ESCLUSIVITA' DIR. SANITARIA	4				4		1	-				-		
INDENNITA' INCARICO DIRETTORE DIPARTIMENTO	-				-		-	-				-		
RETRIBUZIONE ORE "SERVIZIO 118"	-				-		-	-				-		
ALTRE INDENNITA'	-				-		-	-				-		
ONERI TRATTAMENTI PREVIDENZIALI INTEGRATIVI	-				-		-	-				-		
RISORSE AGGIUNTIVE - DIRIGENZA SPTA - al netto di oneri ed Irap	2				2		-	-				-		
INDENNITA' DI VACANZA CONTRATTUALE - DIRIGENZA SPTA - al netto di oneri ed irap	1				1		-	-				-		
ONERI SOCIALI - RISORSE AGGIUNTIVE - DIRIGENZA SPTA -	-				-		-	-				-		
ONERI SOCIALI - Indennità di vacanza contrattuale - DIRIGENZA SPTA -	-				-		-	-				-		
ONERI SOCIALI - su stipendio tabellare, RIA, FONDI, Indennità esclusività, indennità incarico direttore dipartimento, Retribuzione 118, Altre indennità	26				26		3	-				-		
TOTALE COSTI DEL PERSONALE DIRIGENZA SPTA ESCLUSO ONERI SOCIALI ED IRAP	96	-	-	-	96		11	-	-	-	-	-	-	-
TOTALE ONERI SOCIALI - ESCLUSA IRAP	26	-	-	-	26		3	-	-	-	-	-	-	-
TOTALE COSTI DEL PERSONALE DIRIGENZA SPTA CON ONERI SOCIALI ESCLUSA IRAP	**122**	-	-	-	**122**		**14**	-	-	-	-	-	-	-
IRAP RAR (Dir. SPTA)	-				-							-		
IRAP Ind. Vac. Contrattuale (Dir. SPTA)	-				-							-		
TOT. COSTO PERS. DIP. (Comp. + Dir. Med Vet. + Dir. SPTA)	**484**	-	**174**	-	**658**		**233**	**170**	-	-	-	-	-	-
TOTALE COMPLESSIVO IRAP SU PERSONALE DIPENDENTE	29		11		40		16	11						
DI CUI IRAP RAR	-	-	-	-	-		-	-	-	-	-	-	-	-
DI CUI IRAP INDENNITA' VACANZA CONTRATTUALE	-	-	-	-	-		-	-	-	-	-	-	-	-

	BILANCIO PREVENTIVO		
COSTO PERSONALE UNIVERSITARIO			

Firmato Il Dirigente U.O Risorse Umane ai sensi D.LGS 39/'93

FUORI BILANCIO

DI CUI ALTRE INDENNITA'

ALTRE INDENNITA' COMPARTO	Preventivo	
DETTAGLIO DESCRIZIONE VOCI:		
Assegni familiari		
indennità trasferta e missione		
indennità mancato preavviso		
Totale altre Indennità	-	

squadratura con MODELLO A TD -

ALTRE INDENNITA' DIRIGENZA MEDICO/VETERINARIA	Preventivo	
DETTAGLIO DESCRIZIONE VOCI:		
Assegni familiari		
indennità trasferta e missione		
indennità mancato preavviso		
Totale altre Indennità	-	

squadratura con MODELLO A TD -

ALTRE INDENNITA' DIRIGENZA SPTA	Preventivo	
DETTAGLIO DESCRIZIONE VOCI:		
Assegni familiari		
indennità trasferta e missione		
indennità mancato preavviso		
Totale altre Indennità	-	

squadratura con MODELLO A TD -

RL S.C.R.I.B.A.

DENOMINAZIONE	ATS DI BERGAMO
CODICE AZIENDA	325

GLI IMPORTI DEVONO ESSERE ESPRESSI IN MIGLIAIA DI EURO

PERIODO	Preventivo	ATS SANITARIO
ANNO	2016	

COSTO DEL PERSONALE COMPARTO	Preventivo COLONNA A	Preventivo COLONNA W	SPESA COMPLESSIVA COLONNA D
COMPETENZE FISSE COMPRENSIVE 13/MA	8.116	1.088	9.204
RETRIBUZIONE INDIVIDUALE DI ANZIANITA'	117	-	117
FONDO LAV. STRAORDINARIO E REMUNERAZIONE CONDIZIONI DISAGIO, PERICOLO, DANNO	276	- 46	230
FONDO FASCE RETR. POS. ORG., PARTE COMUNE INDENN. PROF. SPECIFICA	1.557	340	1.897
FONDO PRODUTT. COLLETTIVA E QUALITA' PRESTAZIONE INDIVIDUALE	527	105	632
ALTRE INDENNITA' (vedi prospetto di lavoro altre indennità)	95	-	95
ONERI TRATTAMENTI PREVIDENZIALI INTEGRATIVI	5	-	5
PRESTAZIONI ORARIE AGG.VE PERS. INFERMIERISTICO (L. 1/2002) - al netto degli oneri sociali ed Irap	-	-	-
RISORSE AGGIUNTIVE - COMPARTO - al netto di oneri ed Irap			311
INDENNITA' DI VACANZA CONTRATTUALE - COMPARTO - al netto di oneri ed irap			81
ONERI SOCIALI - RISORSE AGGIUNTIVE - COMPARTO -			76
ONERI SOCIALI - Indennità di vacanza contrattuale - COMPARTO -			20
ONERI SOCIALI - su competenze fisse, RIA, FONDI, Retribuzione 118, Altre indennità	2.849	390	3.239
ONERI SOCIALI - PRESTAZIONI ORARIE AGG.VE PERS. INFERMIERISTICO (L. 1/2002)	-	-	-
TOTALE COSTI DEL PERSONALE COMPARTO ESCLUSO ONERI SOCIALI ED IRAP	10.688	1.487	12.567
TOTALE ONERI SOCIALI - ESCLUSA IRAP	2.849	390	3.335
TOTALE COSTI DEL PERSONALE COMPARTO CON ONERI SOCIALI ESCLUSA IRAP	**13.542**	**1.877**	**15.907**
		IRAP RAR (comparto)	24
		IRAP Ind. Vac. Contrattuale (Comparto)	6

COSTO DEL PERSONALE DIRIGENZA MED. VET.	Preventivo COLONNA A	Preventivo COLONNA W	SPESA COMPLESSIVA COLONNA D
STIPENDIO TABELLARE COMPRENSIVO 13/MA	4.713	529	5.242
RETRIBUZIONE INDIVIDUALE DI ANZIANITA'	585	-	585
FONDO TRATTAMENTO ACCESSORIO CONDIZIONI LAVORO	292	113	405
FONDO IND. SPECIFIC.ITA' MED., RET. POS., STRUTT. COMPLESSA ETC.	1.967	563	2.530
FONDO PER LA RETRIBUZIONE DI RISULTATO PREST. INDIVIDUALE	675	69	744
INDENNITA' ESCLUSIVITA'	1.310	52	1.362
INDENNITA' INCARICO DIRETTORE DIPARTIMENTO	63	-	63
ALTRE INDENNITA'	9	-	9
ONERI TRATTAMENTI PREVIDENZIALI INTEGRATIVI	-	-	-
RISORSE AGGIUNTIVE - DIRIGENZA MEDICA VET. - al netto di oneri ed Irap			131
INDENNITA' DI VACANZA CONTRATTUALE - DIRIGENZA MEDICA VET. - al netto di oneri ed irap			43
ONERI SOCIALI - RISORSE AGGIUNTIVE - DIRIGENZA MEDICA VET. -			32
ONERI SOCIALI - Indennità di vacanza contrattuale - DIRIGENZA MEDICA VET. -			9
ONERI SOCIALI - su stipendio tabellare, RIA, FONDI, Indennità esclusività, indennità incarico direttore dipartimento, Retribuzione 118, Altre indennità	2.221	370	2.591
TOTALE COSTI DEL PERSONALE DIRIGENZA MEDICA VET. ESCLUSO ONERI SOCIALI ED IRAP	9.614	1.326	11.114
TOTALE ONERI SOCIALI - ESCLUSA IRAP	2.221	370	2.632
TOTALE COSTI DEL PERSONALE DIRIGENZA MEDICA VET. CON ONERI SOCIALI ESCLUSA IRAP	**11.835**	**1.696**	**13.746**
		IRAP RAR (Dir. Med Vet.)	11
		IRAP Ind. Vac. Contrattuale (Dir. Med Vet.)	2

R.L.S.C.R.I.B.A.

	Preventivo					
COSTO DEL PERSONALE DIRIGENZA SANIT. PROF.LE TECNICA AMM.VA	**COLONNA A**	**COLONNA W**			**SPESA COMPLESSIVA COLONNA D**	
STIPENDIO TABELLARE COMPRENSIVO 13/MA	926	139			1.065	
RETRIBUZIONE INDIVIDUALE DI ANZIANITA'	22	-			22	
FONDO TRATTAMENTO ACCESSORIO CONDIZIONI LAVORO	111	4			115	
FONDO RETRIBUZIONE POSIZIONE LAVORO , STRUTT. COMPLESSA ETC. - DIR SANITARIA	334	39			373	
FONDO RETRIBUZIONE POSIZIONE LAVORO , STRUT. COMPLESSA ETC. - DIR T.P.A.	142	22			164	
FONDO PER LA RETRIBUZIONE DI RISULTATO PREST. INDIVIDUALE	121	16			137	
FONDO PER LA DIR. PROFESSIONI SANITARIE INFERMIERISTICHE, TECNICHE ETC..	14	-			14	
INDENNITA' ESCLUSIVITA' DIR. SANITARIA	367	8			375	
INDENNITA' INCARICO DIRETTORE DIPARTIMENTO	45	-			45	
ALTRE INDENNITA'	16	-			16	
ONERI TRATTAMENTI PREVIDENZIALI INTEGRATIVI	1	-			1	
RISORSE AGGIUNTIVE - DIRIGENZA SPTA - al netto di oneri ed Irap					62	
INDENNITA' DI VACANZA CONTRATTUALE - DIRIGENZA SPTA - al netto di oneri ed irap					11	
ONERI SOCIALI - RISORSE AGGIUNTIVE - DIRIGENZA SPTA -					16	
ONERI SOCIALI - Indennità di vacanza contrattuale - DIRIGENZA SPTA -					4	
ONERI SOCIALI - su stipendio tabellare, RIA, FONDI, Indennità esclusività, indennità incarico direttore dipartimento, Retribuzione 118, Altre indennità	820	61			881	
TOTALE COSTI DEL PERSONALE DIRIGENZA SPTA ESCLUSO ONERI SOCIALI ED IRAP	2.098	228			2.399	
TOTALE ONERI SOCIALI - ESCLUSA IRAP	820	61			901	
TOTALE COSTI DEL PERSONALE DIRIGENZA SPTA CON ONERI SOCIALI ESCLUSA IRAP	**2.919**	**289**			**3.301**	
				IRAP RAR (Dir. SPTA)	5	
				IRAP Ind. Vac. Contrattuale (Dir. SPTA)	1	
TOT. COSTO PERS. DIP. (Comp. + Dir. Med Vet. + Dir. SPTA)	**28.296**	**3.862**			**32.954**	

	IRAP riferita al costo di COLONNA A	**IRAP riferita al costo di COLONNA W**			**TOTALE IRAP riferita al costo di COLONNA D**	
TOTALE COMPLESSIVO IRAP SU PERSONALE DIPENDENTE	1.884	176			2.109	
DI CUI IRAP RAR					40	
DI CUI IRAP INDENNITA' VACANZA CONTRATTUALE					9	

RLS.C.R.I.B.A.

RLS.C.R.I.B.A.

RLS.C.R.I.B.A.

DI CUI ALTRE INDENNITA'

ALTRE INDENNITA' COMPARTO	Preventivo
DETTAGLIO DESCRIZIONE VOCI:	
Assegni familiari	70
indennità trasferta e missione	18
indennità mancato preavviso	-
indennità trasporto strumenti	7
Totale altre Indennità	95

ALTRE INDENNITA' DIRIGENZA MEDICO/VETERINARIA	Preventivo
DETTAGLIO DESCRIZIONE VOCI:	
Assegni familiari	-
indennità trasferta e missione	4
indennità mancato preavviso	-
indennità trasferta e missione comando	5
Totale altre Indennità	9

ALTRE INDENNITA' DIRIGENZA SPTA	Preventivo
DETTAGLIO DESCRIZIONE VOCI:	
Assegni familiari	1
indennità trasferta e missione	3
indennità mancato preavviso	10
indennità trasporto strumenti	2
Totale altre Indennità	16

RLS.C.R.I.B.A.

DENOMINAZIONE	ATS DI BERGAMO		
CODICE AZIENDA	325	ANNO	2016

GLI IMPORTI DEVONO ESSERE ESPRESSI IN MIGLIAIA DI EURO

PERIODO	Preventivo

DI CUI MODELLO A - TEMPO DETERMINATO SANITARIO

	Preventivo							PRECHIUSURA AL 31.12					
COSTO DEL PERSONALE COMPARTO	SPESA PERSONALE A TEMPO DETERMINATO (AL NETTO DELLA SPESA INDICATA NELLA COLONNA C) COLONNA A		SPESA PERSONALE A TEMPO DETERMINATO - OGGETTO DI SPECIFICI FINANZIAMENTI COLONNA C		SPESA COMPLESSIVA PERSONALE A TEMPO DETERMINATO - COLONNA E (Col A + Col C)		di cui SPESA PERSONALE A TEMPO DETERMINATO - "Colonna E" relativo ad "ASSENZE A VARIO TITOLO"	di cui SPESA PERSONALE A TEMPO DETERMINATO - " Colonna E" relativo ad " CONTINGENTI AUTORIZZATI NEL PA per Tempi indet "	SPESA PERSONALE A TEMPO DETERMINATO (AL NETTO DELLA SPESA INDICATA NELLA COLONNA H) COLONNA F		SPESA PERSONALE A TEMPO DETERMINATO - OGGETTO DI SPECIFICI FINANZIAMENTI COLONNA H	SPESA COMPLESSIVA PERSONALE A TEMPO DETERMINATO - COLONNA L (Col F + Col H)	di cui SPESA PERSONALE A TEMPO DETERMINATO - "Colonna L" relativo ad " ASSENZE A VARIO TITOLO"	di cui SPESA PERSONALE A TEMPO DE TERMINATO - "Colonna L" relativo ad "CONTINGENTI AUTORIZZATI NEL PA per Tempi indet"
COMPETENZE FISSE COMPRENSIVE 13/MA	128		126		254		117	85				-		
RETRIBUZIONE INDIVIDUALE DI ANZIANITA'	-		-		-		-	-				-		
FONDO LAV. STRAORDINARIO E REMUNERAZIONE CONDIZIONI DISAGIO, PERICOLO, DANNO	4		-		4		-	-				-		
FONDO FASCE RETR. POS. ORG., PARTE COMUNE INDENN. PROF. SPECIFICA	5		2		7		4	1				-		
FONDO PRODUTT. COLLETTIV A E QUALITA' PRESTAZIONE INDIVIDUALE	20		4		24		10	6				-		
ALTRE INDENNITA' (vedi prospetto di lavoro altre indennità)	-		-		-		-	-				-		
ONERI TRATTAMENTI PREVIDENZIALI INTEGRATIVI	-		-		-		-	-				-		
PRESTAZIONI ORARIE AGG.VE PERS. INFERMIERISTICO (L. 1/2002) - al netto degli oneri sociali ed Irap	-		-		-		-	-				-		
RISORSE AGGIUNTIVE - COMPARTO - al netto di oneri ed Irap	5		1		6		2	2				-		
INDENNITA' DI VACANZA CONTRATTUALE - COMPARTO - al netto di oneri ed irap	4		1		5		2	1				-		
ONERI SOCIALI - RISORSE AGGIUNTIVE - COMPARTO -	2		-		2		1	1				-		
ONERI SOCIALI - Indennità di vacanza contrattuale - COMPARTO -	2		-		2		-	-				-		
ONERI SOCIALI - su competenze fisse, RIA, FONDI, Retribuzione 118, Altre indennità	41		40		81		35	26				-		
ONERI SOCIALI - PRESTAZIONI ORARIE AGG.VE PERS. INFERMIERISTICO (L. 1/2002)	-		-		-		-	-				-		
TOTALE COSTI DEL PERSONALE COMPARTO ESCLUSO ONERI SOCIALI ED IRAP	166	-	134	-	300		135	95	-	-	-	-	-	-
TOTALE ONERI SOCIALI - ESCLUSA IRAP	45	-	40	-	85		36	27	-	-	-	-	-	-
TOTALE COSTI DEL PERSONALE COMPARTO CON ONERI SOCIALI ESCLUSA IRAP	**211**	-	**174**	-	**385**		**171**	**122**	-	-	-	-	-	-
IRAP RAR (comparto)	-		-		-		-	-				-		
IRAP Ind. Vac. Contrattuale (Comparto)	-		-		-		-	-				-		

	Preventivo							PRECHIUSURA AL 31.12					
COSTO DEL PERSONALE DIRIGENZA MED. VET.	SPESA PERSONALE A TEMPO DETERMINATO (AL NETTO DELLA SPESA INDICATA NELLA COLONNA C) COLONNA A		SPESA PERSONALE A TEMPO DETERMINATO - OGGETTO DI SPECIFICI FINANZIAMENTI COLONNA C		SPESA COMPLESSIVA PERSONALE A TEMPO DETERMINATO - COLONNA E (Col A + Col C)		di cui SPESA PERSONALE A TEMPO DETERMINATO - "Colonna E" relativo ad "ASSENZE A VARIO TITOLO"	di cui SPESA PERSONALE A TEMPO DETERMINATO - " Colonna E" relativo ad " CONTINGENTI AUTORIZZATI NEL PA per Tempi indet"	SPESA PERSONALE A TEMPO DETERMINATO (AL NETTO DELLA SPESA INDICATA NELLA COLONNA H) COLONNA F		SPESA PERSONALE A TEMPO DETERMINATO - OGGETTO DI SPECIFICI FINANZIAMENTI COLONNA H	SPESA COMPLESSIVA PERSONALE A TEMPO DETERMINATO - COLONNA L (Col F + Col H)	di cui SPESA PERSONALE A TEMPO DETERMINATO - "Colonna L" relativo ad " ASSENZE A VARIO TITOLO"	di cui SPESA PERSONALE A TEMPO DE TERMINATO - "Colonna L" relativo ad "CONTINGENTI AUTORIZZATI NEL PA per Tempi indet"
STIPENDIO TABELLARE COMPRENSIVO 13/MA	42				42		20	21				-		
RETRIBUZIONE INDIVIDUALE DI ANZIANITA'	3				3		-	-				-		
FONDO TRATTAMENTO ACCESSORIO CONDIZIONI LAVORO	-				-		-	-				-		
FONDO IND. SPECIFICITA' MED., RET. POS., STRUTT. COMPLESSA ETC.	45				45		10	10				-		
FONDO PER LA RETRIBUZIONE DI RISULTATO PREST. INDIVIDUALE	10				10		3	4				-		
INDENNITA' ESCLUSIVITA'	15				15		2	2				-		
INDENNITA' INCARICO DIRETTORE DIPARTIMENTO	-				-		-	-				-		
ALTRE INDENNITA'	-				-		-	-				-		
ONERI TRATTAMENTI PREVIDENZIALI INTEGRATIVI	-				-		-	-				-		
RISORSE AGGIUNTIVE - DIRIGENZA MEDICA VET. - al netto di oneri ed Irap	2				2		1	1				-		
INDENNITA' DI VACANZA CONTRATTUALE - DIRIGENZA MEDICA VET. - al netto di oneri ed irap	1				1		-	-				-		
ONERI SOCIALI - RISORSE AGGIUNTIVE - DIRIGENZA MEDICA VET. -	1				1		-	-				-		
ONERI SOCIALI - Indennità di vacanza contrattuale - DIRIGENZA MEDICA VET. -	-				-		-	-				-		
ONERI SOCIALI - su stipendio tabellare, RIA, FONDI, Indennità esclusività, indennità incarico direttore dipartimento, Retribuzione 118, Altre indennità	32				32		12	10				-		
TOTALE COSTI DEL PERSONALE DIRIGENZA MEDICA VET. ESCLUSO ONERI SOCIALI ED IRAP	118	-	-	-	118		36	38	-	-	-	-	-	-

FSC DIGITALE

TOTALE ONERI SOCIALI - ESCLUSA IRAP	33	-	-	-	33	12	10	-	-	-	-	-	-	-
TOTALE COSTI DEL PERSONALE DIRIGENZA MEDICA VET. CON ONERI SOCIALI ESCLUSA IRAP	**151**	-	-	-	**151**	**48**	**48**	-	-	-	-	-	-	-
IRAP RAR (Dir. Med Vet.)	-				-	-	-				-			
IRAP Ind. Vac. Contrattuale (Dir. Med Vet.)	-				-	-	-				-			
	Preventivo							**PRECHIUSURA AL 31.12**						
COSTO DEL PERSONALE DIRIGENZA SANIT. PROF.LE TECNICA AMM.VA	**SPESA PERSONALE A TEMPO DETERMINATO (AL NETTO DELLA SPESA INDICATA NELLA COLONNA C) COLONNA A**		**SPESA PERSONALE A TEMPO DETERMINATO - OGGETTO DI SPECIFICI FINANZIAMENTI COLONNA C**		**SPESA COMPLESSIVA PERSONALE A TEMPO DETERMINATO - COLONNA E (Col A + Col C)**	**di cui SPESA PERSONALE A TEMPO DETERMINATO - "Colonna E" relativo ad "ASSENZE A VARIO TITOLO"**	**di cui SPESA PERSONALE A TEMPO DETERMINATO - " Colonna E" relativo ai " CONTINGENTI AUTORIZZATI NEL PA per Tempi indet "**	**SPESA PERSONALE A TEMPO DETERMINATO (AL NETTO DELLA SPESA INDICATA NELLA COLONNA H) COLONNA F**		**SPESA PERSONALE A TEMPO DETERMINATO - OGGETTO DI SPECIFICI FINANZIAMENTI COLONNA H**	**SPESA COMPLESSIVA PERSONALE A TEMPO DETERMINATO - COLONNA L (Col F + Col H)**	**di cui SPESA PERSONALE A TEMPO DETERMINATO - "Colonna L" relativo ad "ASSENZE A VARIO TITOLO"**	**di cui SPESA PERSONALE A TEMPO DETERMINATO - "Colonna L" relativo ad "CONTINGENTI AUTORIZZATI NEL PA per Tempi indet"**
STIPENDIO TABELLARE COMPRENSIVO 13/MA	48				48	8	-				-			
RETRIBUZIONE INDIVIDUALE DI ANZIANITA'	-				-	-	-				-			
FONDO TRATTAMENTO ACCESSORIO CONDIZIONI LAVORO	-				-	-	-				-			
FONDO RETRIBUZIONE POSIZIONE LAVORO , STRUTT. COMPLESSA ETC. - DIR SANITARIA	25				25	1	-				-			
FONDO RETRIBUZIONE POSIZIONE LAVORO , STRUT. COMPLESSA ETC. - DIR T.P. A	-				-	-	-				-			
FONDO PER LA RETRIBUZIONE DI RISULTATO PREST. INDIVIDUALE	16				16	1	-				-			
FONDO PER LA DIR. PROFESSIONI SANITARIE INFERMIERISTICHE, TECNICHE ETC..	-				-	-	-				-			
INDENNITA' ESCLUSIVITA' DIR. SANITARIA	4				4	1	-				-			
INDENNITA' INCARICO DIRETTORE DIPARTIMENTO	-				-	-	-				-			
ALTRE INDENNITA'	-				-	-	-				-			
ONERI TRATTAMENTI PREVIDENZIALI INTEGRATIVI	-				-	-	-				-			
RISORSE AGGIUNTIVE - DIRIGENZA SPTA - al netto di oneri ed Irap	2				2	-	-				-			
INDENNITA' DI VACANZA CONTRATTUALE - DIRIGENZA SPTA - al netto di oneri ed irap	1				1	-	-				-			
ONERI SOCIALI - RISORSE AGGIUNTIVE - DIRIGENZA SPTA -	-				-	-	-				-			
ONERI SOCIALI - Indennità di vacanza contrattuale - DIRIGENZA SPTA -	-				-	-	-				-			
ONERI SOCIALI - su stipendio tabellare, RIA, FONDI, Indennità esclusività, indennità incarico direttore dipartimento, Retribuzione 118, Altre indennità	26				26	3	-				-			
TOTALE COSTI DEL PERSONALE DIRIGENZA SPTA ESCLUSO ONERI SOCIALI ED IRAP	96	-	-	-	96	11	-	-	-	-	-	-	-	-
TOTALE ONERI SOCIALI - ESCLUSA IRAP	26	-	-	-	26	3	-	-	-	-	-	-	-	-
TOTALE COSTI DEL PERSONALE DIRIGENZA SPTA CON ONERI SOCIALI ESCLUSA IRAP	**122**	-	-	-	**122**	14	-	-	-	-	-	-	-	-
IRAP RAR (Dir. SPTA)	-				-						-			
IRAP Ind. Vac. Contrattuale (Dir. SPTA)	-				-						-			
TOT. COSTO PERS. DIP. (Comp. + Dir. Med Vet. + Dir. SPTA)	**484**	-	**174**	-	**658**	**233**	**170**	-	-	-	**-**		**-**	**-**
TOTALE COMPLESSIVO IRAP SU PERSONALE DIPENDENTE	29		11		40	16	11							
DI CUI IRAP RAR	-	-	-	-	-	-	-	-	-	-	-		-	-
DI CUI IRAP INDENNITA' VACANZA CONTRATTUALE	-	-	-	-	-	-	-	-	-	-	-		-	-

	BILANCIO PREVENTIVO		
COSTO PERSONALE UNIVERSITARIO			

A.R.S.C.P.I.B.A.

DI CUI ALTRE INDENNITA'

ALTRE INDENNITA' COMPARTO	Preventivo	
DETTAGLIO DESCRIZIONE VOCI:		
Assegni familiari		
indennità trasferta e missione		
indennità mancato preavviso		
Totale altre Indennità	-	

squadratura con MODELLO A TD - -

ALTRE INDENNITA' DIRIGENZA MEDICO/VETERINARIA	Preventivo	
DETTAGLIO DESCRIZIONE VOCI:		
Assegni familiari		
indennità trasferta e missione		
indennità mancato preavviso		
Totale altre Indennità	-	

squadratura con MODELLO A TD - -

ALTRE INDENNITA' DIRIGENZA SPTA	Preventivo	
DETTAGLIO DESCRIZIONE VOCI:		
Assegni familiari		
indennità trasferta e missione		
indennità mancato preavviso		
Totale altre Indennità	-	

squadratura con MODELLO A TD - -

RL S.C.R.I.B.A.

DENOMINAZIONE	ATS DI BERGAMO
CODICE AZIENDA	325

GLI IMPORTI DEVONO ESSERE ESPRESSI IN MIGLIAIA DI EURO

PERIODO	Preventivo	ATS SOCIALE
ANNO	2016	

COSTO DEL PERSONALE COMPARTO	Preventivo COLONNA A	COLONNA W			SPESA COMPLESSIVA COLONNA D	
COMPETENZE FISSE COMPRENSIVE 13/MA					-	
RETRIBUZIONE INDIVIDUALE DI ANZIANITA'					-	
FONDO LAV. STRAORDINARIO E REMUNERAZIONE CONDIZIONI DISAGIO, PERICOLO, DANNO					-	
FONDO FASCE RETR. POS. ORG., PARTE COMUNE INDENN. PROF. SPECIFICA					-	
FONDO PRODUTT. COLLETTIVA E QUALITA' PRESTAZIONE INDIVIDUALE					-	
ALTRE INDENNITA' (vedi prospetto di lavoro altre indennità)	-				-	
ONERI TRATTAMENTI PREVIDENZIALI INTEGRATIVI					-	
PRESTAZIONI ORARIE AGG.VE PERS. INFERMIERISTICO (L. 1/2002) - al netto degli oneri sociali ed Irap					-	
RISORSE AGGIUNTIVE - COMPARTO - al netto di oneri ed Irap						
INDENNITA' DI VACANZA CONTRATTUALE - COMPARTO - al netto di oneri ed irap						
ONERI SOCIALI - RISORSE AGGIUNTIVE - COMPARTO -						
ONERI SOCIALI - Indennità di vacanza contrattuale - COMPARTO -						
ONERI SOCIALI - su competenze fisse, RIA, FONDI, Retribuzione 118, Altre indennità					-	
ONERI SOCIALI - PRESTAZIONI ORARIE AGG.VE PERS. INFERMIERISTICO (L. 1/2002)					-	
TOTALE COSTI DEL PERSONALE COMPARTO ESCLUSO ONERI SOCIALI ED IRAP	-	-			-	
TOTALE ONERI SOCIALI - ESCLUSA IRAP	-	-			-	
TOTALE COSTI DEL PERSONALE COMPARTO CON ONERI SOCIALI ESCLUSA IRAP	-	-			-	
				IRAP RAR (comparto)		
				IRAP Ind. Vac. Contrattuale (Comparto)		

COSTO DEL PERSONALE DIRIGENZA MED. VET.	Preventivo COLONNA A	COLONNA W			SPESA COMPLESSIVA COLONNA D	
STIPENDIO TABELLARE COMPRENSIVO 13/MA					-	
RETRIBUZIONE INDIVIDUALE DI ANZIANITA'					-	
FONDO TRATTAMENTO ACCESSORIO CONDIZIONI LAVORO					-	
FONDO IND. SPECIFICITA' MED., RET. POS., STRUTT. COMPLESSA ETC.					-	
FONDO PER LA RETRIBUZIONE DI RISULTATO PREST. INDIVIDUALE					-	
INDENNITA' ESCLUSIVITA'					-	
INDENNITA' INCARICO DIRETTORE DIPARTIMENTO					-	
ALTRE INDENNITA'	-				-	
ONERI TRATTAMENTI PREVIDENZIALI INTEGRATIVI					-	
RISORSE AGGIUNTIVE - DIRIGENZA MEDICA VET. - al netto di oneri ed Irap						
INDENNITA' DI VACANZA CONTRATTUALE - DIRIGENZA MEDICA VET. - al netto di oneri ed irap						
ONERI SOCIALI - RISORSE AGGIUNTIVE - DIRIGENZA MEDICA VET. -						
ONERI SOCIALI - Indennità di vacanza contrattuale - DIRIGENZA MEDICA VET. -						
ONERI SOCIALI - su stipendio tabellare, RIA, FONDI, Indennità esclusività, indennità incarico direttore dipartimento, Retribuzione 118, Altre indennità					-	
TOTALE COSTI DEL PERSONALE DIRIGENZA MEDICA VET. ESCLUSO ONERI SOCIALI ED IRAP	-	-			-	
TOTALE ONERI SOCIALI - ESCLUSA IRAP	-	-			-	
TOTALE COSTI DEL PERSONALE DIRIGENZA MEDICA VET. CON ONERI SOCIALI ESCLUSA IRAP	-	-			-	
				IRAP RAR (Dir. Med Vet.)		
				IRAP Ind. Vac. Contrattuale (Dir. Med Vet.)		

R.L.S.C.R.I.B.A.

	Preventivo					
COSTO DEL PERSONALE DIRIGENZA SANIT. PROF.LE TECNICA AMM.VA	**COLONNA A**	**COLONNA W**			**SPESA COMPLESSIVA COLONNA D**	
STIPENDIO TABELLARE COMPRENSIVO 13/MA					-	
RETRIBUZIONE INDIVIDUALE DI ANZIANITA'					-	
FONDO TRATTAMENTO ACCESSORIO CONDIZIONI LAVORO					-	
FONDO RETRIBUZIONE POSIZIONE LAVORO , STRUTT. COMPLESSA ETC. - DIR SANITARIA					-	
FONDO RETRIBUZIONE POSIZIONE LAVORO , STRUT. COMPLESSA ETC. - DIR T.P.A.					-	
FONDO PER LA RETRIBUZIONE DI RISULTATO PREST. INDIVIDUALE					-	
FONDO PER LA DIR. PROFESSIONI SANITARIE INFERMIERISTICHE, TECNICHE ETC..					-	
INDENNITA' ESCLUSIVITA' DIR. SANITARIA					-	
INDENNITA' INCARICO DIRETTORE DIPARTIMENTO					-	
ALTRE INDENNITA'	-				-	
ONERI TRATTAMENTI PREVIDENZIALI INTEGRATIVI					-	
RISORSE AGGIUNTIVE - DIRIGENZA SPTA - al netto di oneri ed Irap						
INDENNITA' DI VACANZA CONTRATTUALE - DIRIGENZA SPTA - al netto di oneri ed irap						
ONERI SOCIALI - RISORSE AGGIUNTIVE - DIRIGENZA SPTA -						
ONERI SOCIALI - Indennità di vacanza contrattuale - DIRIGENZA SPTA -						
ONERI SOCIALI - su stipendio tabellare, RIA, FONDI, Indennità esclusività, indennità incarico direttore dipartimento, Retribuzione 118, Altre indennità					-	
TOTALE COSTI DEL PERSONALE DIRIGENZA SPTA ESCLUSO ONERI SOCIALI ED IRAP	-	-			-	
TOTALE ONERI SOCIALI - ESCLUSA IRAP	-	-			-	
TOTALE COSTI DEL PERSONALE DIRIGENZA SPTA CON ONERI SOCIALI ESCLUSA IRAP	-	-			-	
				IRAP RAR (Dir. SPTA)		
				IRAP Ind. Vac. Contrattuale (Dir. SPTA)		
TOT. COSTO PERS. DIP. (Comp. + Dir. Med Vet. + Dir. SPTA)	-	-			-	

	IRAP riferita al costo di COLONNA A	**IRAP riferita al costo di COLONNA W**			**TOTALE IRAP riferita al costo di COLONNA D**	
TOTALE COMPLESSIVO IRAP SU PERSONALE DIPENDENTE						
DI CUI IRAP RAR					-	
DI CUI IRAP INDENNITA' VACANZA CONTRATTUALE					-	

RLS.C.R.I.B.A.

ALTRE INDENNITA' COMPARTO	Preventivo	
DETTAGLIO DESCRIZIONE VOCI:		
Assegni familiari		
indennità trasferta e missione		
indennità mancato preavviso		
Totale altre Indennità	-	

ALTRE INDENNITA' DIRIGENZA MEDICO/VETERINARIA	Preventivo	
DETTAGLIO DESCRIZIONE VOCI:		
Assegni familiari		
indennità trasferta e missione		
indennità mancato preavviso		
Totale altre Indennità	-	

ALTRE INDENNITA' DIRIGENZA SPTA	Preventivo	
DETTAGLIO DESCRIZIONE VOCI:		
Assegni familiari		
indennità trasferta e missione		
indennità mancato preavviso		
Totale altre Indennità	-	

RL S.C.R.I.B.A.

RENDICONTAZIONE COSTI MEDICINA GENERALE

REGIONE LOMBARDIA
AZIENDA ATS DI BERGAMO
COD. 325

N. MMG	688

COMPENSO	VOCE	PREVENTIVO
QUOTA CAPITARIA	Compenso forfettario (€ 40,05 annui ad assistito)	38.228.967
	Q.cap. 0-14 (€ 18,95 annui ad assistito 0-14)	336.059
	Q.cap >75 (€ 31,09 annui ad assistito > 75)	3.227.235
	Assegno non riassorbibile	4.236.472
	Fondo ponderazione qualitativa delle quote capitarie (€ 3,08 annui ad assistito)	2.939.955
	Quota di ingresso (€ 13,46 annui ad assistito per le prime 500 scelte)	831.874
	Assistenza al cronico (DM 329/1999)	167.071
	Governo clinico (€ 3,08 annui ad assistito)	2.939.955
QUOTA VARIABILE	medicina di gruppo	2.107.629
	medicina di rete	1.868.417
	collaboratore di studio	1.433.487
	indennità informatica	644.973
	integrazione indennità informatica	157.988
	infermiere professionale	977.005
RAR ACCORDO REGIONALE	Fondo di Qualificazione dell'offerta A e B	809.698
	Progetto incremento orario di apertura studi medici	72.542
	Progetto aumento orario personale di studio	220.934
QUOTA PER PRESTAZIONI	N. prestazioni ADI	
	ADI (€ 18,90 a prestazione)	891.313
	N. prestazioni ADP	
	ADP (€ 18,90 a prestazione)	1.376.931
	PPIP	402.321
Vaccinazione antinfluenzale		803.055
TOTALE	TOTALE COMPETENZE	64.673.881,00
	ONERI ENPAM A CARICO ENTE (10,375% sul totale competenze)	6.709.915,15
	ASSICURAZIONE MALATTIA (0,72% dei compensi art.59, lett. A, comma 1)	275.248,56
	TOTALE COMPETENZE CON ONERI	**71.659.044,72**
COMITATI AZIENDALI/REGIONALI	Oneri per presenze comitati regionali, aziendali, tavoli tecnici aziendali, animatori formazione, medici sentinella epidemiologica e virologica	27.106
QUOTA COMPLESSIVA AZIENDALE DI RISORSE AGGIUNTIVE REGIONALI	0,81 ad assistito oneri compresi	
	TOTALE NOTA INTEGRATIVA	**71.686.150,72**

F.to Il Dirigente Dipartimento Cure Primarie ai sensi D.Lgs. 39/93

RLS.C.R.I.B.A.

RENDICONTAZIONE COSTI PEDIATRIA DI FAMIGLIA

REGIONE LOMBARDIA
AZIENDA ATS DI BERGAMO
COD. 325

N. PDF	132

COMPENSO	VOCE	PREVENTIVO
QUOTA CAPITARIA	Compenso forfettario annuo (€ 83,87 annui ad assistito)	11.543.196
	Q.cap. 0- 6 (€ 17,93 annui ad assistito)	1.108.146
	Assegno non riassorbibile	796.320
	Fondo ponderazione (€ 3,08 annui ad assistito)	423.907
	Quota di ingresso (€ 24,00 annui ad assistito per le prime 250 scelte)	255.513
	Governo clinico (€ 3,08 annui ad assistito)	198.078
QUOTA VARIABILE	medicina di gruppo	207.054
	medicina di rete	82.217
	associazione semplice	316.660
	forme associative evolute	29.257
	collaboratore di studio	793.110
	indennità informatica	120.929
	infermiere professionale	220.103
QUOTA PER PRESTAZIONI	N. prestazioni ADI	
	ADI (€ 18,90 a prestazione)	7.093
	N. prestazioni ADP	
	ADP (€ 18,90 a prestazione)	769
	N. prestazioni APA	
	APA (€ 18,90 a prestazione)	172.935
	PPIP	670.172
	Eventuale riconoscimento Piano di copertura minori in età di esclusiva oneri esclusi	321.953
BILANCI SALUTE	Bilanci di salute (6 previsti da ACN)	680.670
	Eventuali Bilanci di salute Regionali da accordi Aziendali	338.285
QUOTA DISAGIATA	Zona disagiata	75.400
TOTALE	TOTALE COMPETENZE	18.361.767,00
	ONERI ENPAM A CARICO ENTE (9,375% sul totale competenze)	1.721.415,66
	TOTALE COMPETENZE CON ONERI	**20.083.182,66**
COMITATI AZIENDALI/REGIONALI	Oneri per presenze comitati regionali, aziendali, tavoli tecnici aziendali, animatori formazione	7.646
QUOTA COMPLESSIVA AZIENDALE DI RISORSE AGGIUNTIVE REGIONALI	10,5 ad assistito oneri compresi	
	TOTALE NOTA INTEGRATIVA	**20.090.828,66**

F.to Il Dirigente Dipartimento Cure Primarie ai sensi D.Lgs. 39/93

RL S.C.R.I.B.A.

RENDICONTAZIONE COSTI DI CONTINUITA ASSISTENZIALE E GUARDIA TURISTICA

REGIONE LOMBARDIA
AZIENDA ATS DI BERGAMO
COD. 325

N. MEDICI CA	200

COMPENSO	VOCE	PREVENTIVO
CONTINUITA' ASSISTENZIALE	Ore Continuità Assistenziale	244.328
	Costo Orario Continuità Assistenziale (€ 22,46 per ora di attività)	5.487.606,88
	Maggiorazione 1€ (€ 1 per ora di attività) RAR	244.328,00
	Ore festività	8.729
	Maggiorazione 10€ (€ 10 per ora di attività) RAR	87.290,00
	Rimborso KM (nr.1 litro di benzina /ora lavorata)	136.000
	PPIP Continuità Assistenziale	3.680
GUARDIA TURISTICA	Ore Guardia Turistica	3.802
	Costo Orario Guardia Turistica (€ 22,46 per ora di attività)	85.392,92
	Maggiorazione 1€ (€ 1 per ora di attività) RAR	3.802,00
	Rimborso KM (nr.1 litro di benzina /ora lavorata)	
	PPIP Continuità Assistenziale	4.000
RAR ACCORDO REGIONALE	Formazione Continuità Assistenziale	169.665
	Progetti Continuità Assistenziale	462.559
TOTALE	TOTALE COMPETENZE	6.684.323,80
	TOTALE ONERI ENPAM 10,375%	693.498,59
	TOTALE ONERI MALATTIA 0,72%	40.125,60
	TOTALE COMPETENZE CON ONERI coincide con TOTALE NOTA INTEGRATIVA	**7.417.947,99**

F.to Il Dirigente Dipartimento Cure Primarie ai sensi D.Lgs. 39/93

RL.S.C.R.I.B.A.

RICLASSIFICAZIONE BILANCIO PREVENTIVO anno 2016 SOCIO SANITARIO (EX GESTIONE ASSI)

A.T.S.:
codice:

conto	RICAVI	BPE Importi in €/000	Voci di nuova NI-San	Note per compilazione	Rendiconto trim Importi in €/000	Prechiusura 2015 Importi in €/000
4.10.10.10.015.000.00.000	Finanziamento di parte corrente Territorio (FSR indistinto) [ASSI per ATS]	160092				
4.10.10.10.095.000.00.000	Altri contributi da Regione per servizi socio-sanitari (ASSI)-(FSR indistinto)					
	Totale ricavi da F.S.R. dell'esercizio	160092				
4.10.10.20.010.025.00.000	Contributi da Regione per servizi socio-sanitari (ASSI) - Altri contributi regionali extra fondo					
4.10.10.20.010.035.00.000	Contributi da Regione per servizi socio-sanitari (ASSI) -(extra fondo) Vincolati					
	Totale ricavi da Extra Fondo dell'esercizio	0				
4.10.12.10.013.000.00.000	Utilizzo fondi per quote inutilizzate finanziamento di parte corrente per servizi socio-sanitari (ASSI) da contributi esercizi precedenti da Regione - quota FSR indistinto	1113				
4.10.12.10.025.000.00.000	Utilizzo fondi per quote inutilizzati per servizi socio sanitari (ASSI) di contributi esercizi precedenti da Regione (extra fondo)					
	Totale Utilizzi contributi es. precedenti	1113				
	Entrate proprie			Indicare eventuali voci residuali di ricavo da specificare in nota integrativa descrittiva		
	Altri ricavi e proventi			Indicare eventuali voci residuali di ricavo da specificare in nota integrativa descrittiva		
	Sopravvenienze attive			Indicare eventuali voci residuali di ricavo da specificare in nota integrativa descrittiva		
A)	**TOTALE RICAVI**	161205				
	COSTI:					
	Prestazioni soggette a budget:					
4.20.10.10.110.010.10.010 4.20.10.10.110.010.20.010 4.20.10.10.110.020.10.010 4.20.10.10.110.020.20.010	**R.S.A.**	77003		acquisto di prestazioni socio sanitarie integrate da strutture ubicate nel proprio territorio: di cui da RSA pubbliche; acquisto di prestazioni socio sanitarie integrate da strutture ubicate in altre province della Regione: di cui da RSA pubbliche; acquisto di prestazioni socio sanitarie integrate da strutture ubicate nel proprio territorio: di cui da RSA private; acquisto di prestazioni socio sanitarie integrate da strutture ubicate in altre province della Regione: di cui da RSA private		
4.20.10.10.110.010.10.060 4.20.10.10.110.010.20.060 4.20.10.10.110.020.10.060 4.20.10.10.110.020.20.060	**R.S.D.**	15331		acquisto di prestazioni socio sanitarie integrate da strutture ubicate nel proprio territorio: di cui da R.S.D. pubbliche; acquisto di prestazioni socio sanitarie integrate da strutture ubicate in altre province della Regione: di cui da R.S.D. pubbliche; acquisto di prestazioni socio sanitarie integrate da strutture ubicate nel proprio territorio: di cui da R.S.D. private; acquisto di prestazioni socio sanitarie integrate da strutture ubicate in altre province della Regione: di cui da R.S.D. private;		
4.20.10.10.110.010.10.100 4.20.10.10.110.010.20.100 4.20.10.10.110.020.10.100 4.20.10.10.110.020.20.100	**Hospice**	2538		acquisto di prestazioni socio sanitarie integrate da strutture ubicate nel proprio territorio: di cui per Hospice pubblici; acquisto di prestazioni socio sanitarie integrate da strutture ubicate in altre province della Regione: di cui per Hospice pubblici; acquisto di prestazioni socio sanitarie integrate da strutture ubicate nel proprio territorio: di cui da Hospice privati; acquisto di prestazioni socio sanitarie integrate da strutture ubicate in altre province della Regione: di cui da Hospice privati;		
	Servizi diurni e C.S.S.	11830				
4.20.10.10.110.010.10.080 4.20.10.10.110.010.20.080 4.20.10.10.110.020.10.080 4.20.10.10.110.020.20.080	C.D.D.	6360		acquisto di prestazioni socio sanitarie integrate da strutture ubicate nel proprio territorio: di cui da Centri Diurni per persone Disabili (C.D.D.) pubblici; acquisto di prestazioni socio sanitarie integrate da strutture ubicate in altre province della Regione: di cui da Centri Diurni per persone Disabili (C.D.D.) pubblici; acquisto di prestazioni socio sanitarie integrate da strutture ubicate nel proprio territorio: di cui da Centri Diurni per persone Disabili (C.D.D.) privati; acquisto di prestazioni socio sanitarie integrate da strutture ubicate in altre province della Regione: di cui da Centri Diurni per persone Disabili (C.D.D.) privati		
4.20.10.10.110.010.10.050 4.20.10.10.110.010.20.050 4.20.10.10.110.020.10.050 4.20.10.10.110.020.20.050	C.D.I.	4582		acquisto di prestazioni socio sanitarie integrate da strutture ubicate nel proprio territorio: di cui da C.D.I. pubblici; acquisto di prestazioni socio sanitarie integrate da strutture ubicate in altre province della Regione: di cui da C.D.I. pubblici; acquisto di prestazioni socio sanitarie integrate da strutture ubicate nel proprio territorio: di cui da C.D.I. privati; acquisto di prestazioni socio sanitarie integrate da strutture ubicate in altre province della Regione: di cui da C.D.I. privati		

BUSCO DEL DRAFT

4.20.10.10.110.010.10.090 4.20.10.10.110.010.20.090 4.20.10.10.110.020.10.090 4.20.10.10.110.020.20.090	C.S.S.	888		acquisto di prestazioni socio sanitarie integrate da strutture ubicate nel proprio territorio: di cui da Comunità alloggio Socio Sanitarie per persone con disabilità (C.S.S.) pubbliche; acquisto di prestazioni socio sanitarie integrate da strutture ubicate in altre province della Regione: di cui da Comunità alloggio Socio Sanitarie per persone con disabilità (C.S.S.) pubbliche; acquisto di prestazioni socio sanitarie integrate da strutture ubicate nel proprio territorio: di cui da Comunità alloggio Socio Sanitarie per persone con disabilità (C.S.S.) private; acquisto di prestazioni socio sanitarie integrate da strutture ubicate in altre province della Regione: di cui da Comunità alloggio Socio Sanitarie per persone con disabilità (C.S.S.) private		
4.20.10.10.110.010.40.030 4.20.10.10.110.010.40.050 4.20.10.10.110.020.40.020	**Assistenza Domiciliare Integrata (solo voucher sociosanitario)**	**12659**		acquisto di prestazioni di assistenza domiciliare integrata (ADI) - voucher sociosanitario da pubblico; Acquisto d voucher sociosanitari da ATS/ASST/Fondazioni della Regione; acquisto di prestazioni di assistenza domiciliare integrata (ADI) - voucher sociosanitario da privato		
	Servizi di riabilitazione territoriale extraospedaliera/cure intermedie	16743				
4.20.10.10.040.010.10.000 4.20.10.10.040.010.20.000 4.20.10.10.040.020.10.000 4.20.10.10.040.020.20.000	Ricoveri in servizi di riabilitazione lombardi	16553		acquisto di prestazioni socio sanitarie integrate da strutture ubicate nel proprio territorio da I.D.R. extraosp. Art. 26 L.833/78 e da strutture di riabilitazione riclassificate ex Dgr n. 19883/2004 pubblici; acquisto di prestazioni socio sanitarie integrate da strutture ubicate in altre province della Regione da I.D.R. extraosp. Art. 26 L.833/78 e da strutture di riabilitazione riclassificate ex Dgr n. 19883/2004 pubblici; acquisto di prestazioni socio sanitarie integrate da strutture ubicate nel proprio territorio da I.D.R. extraosp. Art. 26 L.833/78 e da strutture di riabilitazione riclassificate ex Dgr n. 19883/2004 privati; acquisto di prestazioni socio sanitarie integrate da strutture ubicate in altre province della Regione da I.D.R. extraosp. Art. 26 L.833/78 e da strutture di riabilitazione riclassificate ex Dgr n. 19883/2004 privati		
4.20.10.10.040.010.30.000 4.20.10.10.040.020.30.000	Ricoveri in servizi di riabilitazione extraregione	190		acquisto di prestazioni socio sanitarie integrate da strutture ubicate fuori Regione da I.D.R. extraosp. Art.26 €.833/78 pubblici (non soggetto a compensazione); acquisto di prestazioni socio sanitarie integrate da strutture ubicate fuori Regione da I.D.R. extraosp. Art.26 L.833/78 privati		
4.20.10.10.110.010.10.110 4.20.10.10.110.010.20.110 4.20.10.10.110.020.10.110 4.20.10.10.110.020.20.110	Ricoveri in servizi di cure intermedie			acquisto di prestazioni socio sanitarie integrate da strutture ubicate nel proprio teritorio: di cui per cure intermedie pubbliche; acquisto di prestazioni socio sanitarie integrate da strutture ubicate in altre province della Regione: di cui per cure intermedie pubbliche; acquisto di prestazioni socio sanitarie integrate da strutture ubicate nel proprio teritorio: di cui per cure intermedie private; acquisto di prestazioni socio sanitarie integrate da strutture ubicate in altre province della Regione: di cui per cure intermedie private		
	Servizi residenziali e semiresidenziali area dipendenze	8145				
4.20.10.10.110.020.50.010 4.20.10.10.110.020.50.020	Ricoveri in comunità lombarde (compresi arresti domiciliari e affidati in prova)	7071		acquisto di prestazioni per tossicodipendenti comunità terapeutiche private ubicate sul proprio territorio; acquisto di prestazioni per tossicodipendenti da comunità terapeutiche private ubicate in altre province della Regione		
4.20.10.10.110.020.50.010 4.20.10.10.110.020.50.020	Prestazioni rese da Unità di offerta a bassa intensità area dipendenze	474		acquisto di prestazioni per tossicodipendenti comunità terapeutiche private ubicate sul proprio territorio; acquisto di prestazioni per tossicodipendenti da comunità terapeutiche private ubicate in altre province della Regione		
4.20.10.10.110.020.50.030	Ricoveri extraregione (compresi arresti domiciliari e affidati in prova)	600		acquisto di prestazioni per tossicodipendenti da comunità terapeutiche private ubicate fuori Regione		
4.20.10.10.110.020.60.010 4.20.10.10.110.020.60.020	**SMI (compresi stranieri STP e cittadini non lombardi)**	**607**		acquisto di prestazioni da servizi multidisciplinari integrati (dipendenze) privati ubicati sul proprio territorio acquisto di prestazioni da servizi multidisciplinari integrati (dipendenze) privati ubicati in altre province della Regione		
4.20.10.10.110.020.65.010 4.20.10.10.110.020.65.015 4.20.10.10.110.020.65.020	**consultori privati (compresi stranieri STP e cittadini non lombardi)**	**1973**		acquisto di prestazioni socio sanitarie integrate da consultori familiari privati ubicati sul proprio territoric (prestazioni tariffate); Riconoscimento funzioni ai consultori familiari privati ubicati sul proprio territorio; acquisto di prestazioni socio sanitarie integrate da consultori familiari privati ubicati in altre province della Regione		
	TOTALE PRESTAZIONI SOGGETTE A BUDGET	146829				
	Altri costi soggetti a budget (inclusi nel budget "altri costi")					
4.20.30.40.010.000.00.000	**Organi Istituzionali**	52		compensi al Direttore Sociale		
4.20.30.10.010.000.00.000	**Altri Tributi (imposte e tasse escluse Irap e Ires)**	3		bolli su fatture e altri tributi		
8.20.10.20.000.000.00.000	**Irap d'esercizio - Collaborazioni e Altro**	34		Irap d'esercizio - Collaborazioni e Altro		
	Ricoveri extraregione, suddivisi per tipologia di UdO (esclusi comunità tox e riabilitazione)	**30**				
4.20.10.10.110.010.30.010 4.20.10.10.110.020.30.010	R.S.A.	20		acquisto di prestazioni socio sanitarie integrate da strutture ubicate fuori Regione: di cui da RSA pubbliche; acquisto di prestazioni socio sanitarie integrate da strutture ubicate fuori Regione: di cui da RSA private		

RLS.Sanità.A.

4.20.10.10.110.010.30.020 4.20.10.10.110.020.30.020	R.S.D.			acquisto di prestazioni socio sanitarie integrate da strutture ubicate fuori Regione: di cui da strutture per disabili pubbliche; acquisto di prestazioni socio sanitarie integrate da strutture ubicate fuori Regione: di cui da strutture per disabili private		
4.20.10.10.110.010.40.010 4.20.10.10.110.020.30.030	Hospice	10		acquisto di prestazioni socio sanitarie integrate da strutture ubicate fuori Regione: di cui per Hospice pubblici; acquisto di prestazioni socio sanitarie integrate da strutture ubicate fuori Regione: di cui da Hospice privati		
	……					
	……					
	Interventi area dipendenze	60				
	Rete regionale dipendenze	15				
	Osservatori territoriali	45				
	Sopravvenienze passive					
	Costi per interventi specifici (specificare analiticamente)	665		somma voci B51, B52, B53, B54, B55		
	Ospiti Ex O.P. Ricoverati C/O Strutture Private nella Regione	35				
	Comunità alloggio disabili gravissimi fuori regione	200				
	Comunità alloggio disabili gravissimi sul territoric	425				
	……					
	Quota Ammortamento Mobili Arredi e Attrezzature Ufficic	5				
	TOTALE Altri costi soggetti a budget (inclusi nel budget "altri costi")	844				
	Costi per prestazioni non soggette a budget (per utenza non tipica):	2594		somma voci B58, B59, B60, B61		
4.20.10.10.110.010.10.010 4.20.10.10.110.010.20.010 4.20.10.10.110.020.10.010 4.20.10.10.110.020.20.010	R.S.A. utenza non tipica	2000		acquisto di prestazioni socio sanitarie integrate da strutture ubicate nel proprio territorio: di cui da RSA pubbliche; acquisto di prestazioni socio sanitarie integrate da strutture ubicate in altre province della Regione: di cui da RSA pubbliche; acquisto di prestazioni socio sanitarie integrate da strutture ubicate nel proprio territorio: di cui da RSA private; acquisto di prestazioni socio sanitarie integrate da strutture ubicate in altre province della Regione: di cui da RSA private		
4.20.10.10.110.010.10.060 4.20.10.10.110.010.20.060 4.20.10.10.110.020.10.060 4.20.10.10.110.020.20.060	R.S.D. utenza non tipica	420		acquisto di prestazioni socio sanitarie integrate da strutture ubicate nel proprio territorio: di cui da R.S.D. pubbliche; acquisto di prestazioni socio sanitarie integrate da strutture ubicate in altre province della Regione: di cui da R.S.D. pubbliche; acquisto di prestazioni socio sanitarie integrate da strutture ubicate nel proprio territorio: di cui da R.S.D. private; acquisto di prestazioni socio sanitarie integrate da strutture ubicate in altre province della Regione: di cui da R.S.D. private;		
4.20.10.10.110.010.10.080 4.20.10.10.110.010.20.080 4.20.10.10.110.020.10.080 4.20.10.10.110.020.20.080	C.D.D. utenza non tipica	4		acquisto di prestazioni socio sanitarie integrate da strutture ubicate nel proprio territorio: di cui da Centri Diurni per persone Disabili (C.D.D.) pubblici; acquisto di prestazioni socio sanitarie integrate da strutture ubicate in altre province della Regione: di cui da Centri Diurni per persone Disabili (C.D.D.) pubblici; acquisto di prestazioni socio sanitarie integrate da strutture ubicate nel proprio territorio: di cui da Centri Diurni per persone Disabili (C.D.D.) privati; acquisto di prestazioni socio sanitarie integrate da strutture ubicate in altre province della Regione: di cui da Centri Diurni per persone Disabili (C.D.D.) privati		
4.20.10.10.110.010.10.090 4.20.10.10.110.010.20.090 4.20.10.10.110.020.10.090 4.20.10.10.110.020.20.090	C.S.S. utenza non tipica	170		acquisto di prestazioni socio sanitarie integrate da strutture ubicate nel proprio territorio: di cui da Comunità alloggio Socio Sanitarie per persone con disabilità (C.S.S.) pubbliche; acquisto di prestazioni socio sanitarie integrate da strutture ubicate in altre province della Regione: di cui da Comunità alloggio Socio Sanitarie per persone con disabilità (C.S.S.) pubbliche; acquisto di prestazioni socio sanitarie integrate da strutture ubicate nel proprio territorio: di cui da Comunità alloggio Socio Sanitarie per persone con disabilità (C.S.S.) private; acquisto di prestazioni socio sanitarie integrate da strutture ubicate in altre province della Regione: di cui da Comunità alloggio Socio Sanitarie per persone con disabilità (C.S.S.) private		
	Costi "Misure"	6902		somma voci B63, B64, B65, B66, B67, B68		
	MISURA Residenzialità leggera/assistita (comprende Residenzialità leggera per religiosi ex d.g.r. n. 4086/2015)	529		UdO che possono candidarsi: Case albergo; Comunità alloggio anziani; RSA; tipologie ex dd.gg.rr. 3239/2012 e 499/2013.		
	MISURA Residenzialità minori con grave disabilità	108		UdO che possono candidarsi: RSD; CSS		
	MISURA RSA aperta	4700		UdO che possono candidarsi: RSA		
	MISURA Comunità minori - minori vittime di abuso/violenza/maltrattamento	1565		UdO che possono candidarsi: Comunità Minori		
	……					
	……					
	……					
	Altri costi o interventi finanziati con contributi da F.S.R. di competenza dell'esercizio	2923				
	Assistenza residenziale post-acuta	2923				

BUR.C.A.R.D.A.

	.....					
	TOTALE COSTI A CARICO F.S.R. DELL'ESERCIZIO	160092				
	Costi finanziati con utilizzo di contributi da F.S.R. non utilizzati negli esercizi precedenti (disaccantonamenti)	1113		Indicare il totale degli importi relativi all'utilizzo di contributi da F.S.R. non utilizzati negli esercizi precedenti (disaccantonamenti) appostati nel foglio Utilizz_NI-San		
	TOTALE COSTI A CARICO F.S.R. DELL'ES. ED ES. PREC.	**161205**				
	Costi finanziati con contributi extra fondo di competenza dell'esercizio			Indicare il totale degli importi relativi all'utilizzo di contributi extra fondo di competenza dell'esercizio appostati nel foglio Vinc_NI-San		
	Costi finanziati con utilizzo di contributi extra fondo non utilizzati negli esercizi precedenti (disaccantonamenti)			Indicare il totale degli importi relativi all'utilizzo di contributi da F.S.R. non utilizzati negli esercizi precedent (disaccantonamenti) appostati nel foglio Utilizz_NI-San		
	TOTALE COSTI NON A CARICO F.S.R. (EXTRAFONDO) DELL'ES ED ES PREC	**0**				
	Totale altri costi finanziati con entrate proprie e sopravvenienze attive					
	TOTALE COSTI BILANCIO PREVENTIVO	**161205**				
	DIFFERENZA RICAVI/COSTI BILANCIO PREVENTIVO	0				

IL DIRETTORE SOCIO SANITARIO

Dott. Giuseppe Calicchio

fto ai sensi Dlgs 39/93

R.E.C.R.I.B.A.

SCHEDA DI DETTAGLIO NATURA DEGLI ACCANTONAMENTI **Preventivo** **ATS DI BERGAMO**

COD_COGE_NI	Voce Bilancio	Ente concedente (se relativo a contributo)	nr. atto di assegnazione (se relativo a contributo)	Descrizione Accantonamento		Preconsuntivo 2015	Preventivo 2016	Variazione
4.20.60.10.080.000.00.000	**Altri accantonamenti per rischi**			**Tot. Altri accantonamenti per rischi**	**€.**	***0***	***0***	***0***
				Accantonamento franchigia su sinistri	€.	-	-	0
					€.			0
					€.			0
					€.			0
					€.			0
					€.			0
				Accantonamento per contenzioso con soggetti/enti diversi: spese legali e risarcimenti (escluso personale)	€.	-	-	0
					€.			0
					€.			0
					€.			0
					€.			0
					€.			0
				Accantonamento per rischi su crediti	€.	-	-	0
					€.			0
					€.			0
					€.			0
					€.			0
					€.			0
				Accantonamenti per altri rischi di varia natura	€.	-	-	0
					€.			0
					€.			0
					€.			0
					€.			0
					€.			0
					€.			0
					€.			0
					€.			0
					€.			0
					€.			0
					€.			0
					€.			0
					€.			0
					€.			0
					€.			0
4.20.60.80.010.000.00.000	**Altri Accantonamenti**			**Tot. Altri Accantonamenti**	**€.**	***0***	***0***	***0***
				Accantonamenti per applicazioni leggi e decreti (vari)	€.	-	-	0
				- Acc.to Legge Balduzzi L.Professione	€.			0
				- Acc.to Fondo Perequazione L. Professione	€.			0
					€.			0
					€.			0
					€.			0
					€.			0
				Accantonamenti per Comitato Etico	€.			0
				Accantonamento per libera professione	€.			0
				Accantonamenti per recuperi NOC	€.			0

ATS BRIANZA

				Accantonamento premi operosità	€.			0
				Accantonamento proventi Call Center Regionale	€.			0
				Accantonamenti per maggiori entrate proprie, proventi straordinari e sopravvenienze attive	€.	-	-	0
					€.			0
					€.			0
					€.			0
					€.			0
					€.			0
					€.			0
				Accantonamento costi personale	€.			0
				Accantonamento costi beni	€.			0
				Accantonamento costi servizi	€.			0
				Accantonamento altri oneri e spese	€.	-	-	0
					€.			0
					€.			0
					€.			0
					€.			0
					€.			0
				Accantonamento spese socio-sanitarie DG famiglia (solo per ATS)	€.	-	-	0
					€.			0
					€.			0
					€.			0
					€.			0
					€.			0
4.20.60.80.015.000.00.000	**Altri Accantonamenti (ASSI)**			**Tot. Altri Accantonamenti (ASSI)**	**€.**	***0***	***0***	***0***
				Accantonamenti per applicazioni leggi e decreti (vari)	€.	-	-	0
					€.			0
					€.			0
					€.			0
					€.			0
					€.			0
					€.			0
					€.			0
					€.			0
					€.			0
					€.			0
					€.			0
					€.			0
					€.			0
					€.			0
					€.			0
					€.			0
					€.			0
					€.			0
					€.			0
					€.			0
				Accantonamento altri oneri e spese	€.	-	-	0
					€.			0
					€.			0
					€.			0

RISCRIBA

					€.			0
					€.			0
				Accantonamento spese socio-sanitarie DG welfare	€.	-	-	0
					€.			0
					€.			0
					€.			0
					€.			0
					€.			0

F.to Il Responsabile Economico Finanziario ai sensi D.Lgs. 39/93

RLS.C.R.I.B.A.

SCHEDA DI DETTAGLIO NATURA ECONOMICA DEI PROVENTI E ONERI STRAORDINARI **ATS DI BERGAMO**

COD_COGE_NI	Voce Bilancio	Descrizione		Preconsuntivo 2015	Preventivo 2016	Variazione
7.10.10.80.000.000.00.000	**Altre Plusvalenze**	**Tot. Altre Plusvalenze**	**€.**	***0***	***0***	***0***
			€.			*0*
			€.			*0*
			€.			*0*
			€.			*0*
			€.			*0*
			€.			*0*
			€.			*0*
			€.			*0*
			€.			*0*
			€.			*0*
			€.			*0*
			€.			*0*
			€.			*0*
			€.			*0*
			€.			*0*
7.10.30.80.000.000.00.000	**Altre sopravvenienze e insussistenze attive verso terzi**	**Tot. Altre sopravvenienze e insussistenze attive verso terzi**	**€.**	***0***	***0***	***0***
		Cessione sangue	€.	-	-	*0*
			€.			*0*
			€.			*0*
			€.			*0*
		Contributi	€.	-	-	*0*
			€.			*0*
			€.			*0*
			€.			*0*
		Fitti attivi	€.	-	-	*0*
			€.			*0*
			€.			*0*
			€.			*0*
		Interessi di mora	€.	-	-	*0*
			€.			*0*
			€.			*0*
			€.			*0*
		Libera Professione	€.	-	-	*0*
			€.			*0*
			€.			*0*
			€.			*0*
		Prestazioni	€.	-	-	*0*
			€.			*0*
			€.			*0*
			€.			*0*
		Sanzioni	€.	-	-	*0*
			€.			*0*
			€.			*0*
			€.			*0*

DISCRIBIA

		Ticket	€.	-	-	0
			€.			0
			€.			0
			€.			0
		Altri ricavi e proventi	€.	-	-	0
			€.			0
			€.			0
			€.			0
7.10.80.10.000.000.00.000	**Altri Proventi Straordinari**	**Tot. Altri Proventi Straordinari**	**€.**	***0***	***0***	***0***
		Altri ricavi e proventi	€.	-	-	0
			€.			0
			€.			0
			€.			0
			€.			0
			€.			0
		Rimborsi e recuperi costi	€.	-	-	0
			€.			0
			€.			0
			€.			0
			€.			0
		Utilizzi fondi	€.	-	-	0
			€.			0
			€.			0
			€.			0
						0
7.20.10.10.000.000.00.000	**Minusvalenze**	**Tot. Minusvalenze**	**€.**	***0***	***0***	***0***
			€.			0
			€.			0
			€.			0
			€.			0
			€.			0
			€.			0
			€.			0
			€.			0
			€.			0
			€.			0
			€.			0
			€.			0
			€.			0
			€.			0
			€.			0
7.20.40.80.000.000.00.000	**Altre sopravvenienze e insussistenze passive verso terzi**	**Tot. Altre sopravvenienze e insussistenze passive verso terzi**	**€.**	***0***	***0***	***0***
		Assistenza fuori regione: prestazioni non soggette a compensazione	€.	-	-	0
			€.			0
			€.			0
			€.			0
		Assicurazioni	€.	-	-	0
			€.			0

RISCRIBIA

			€.			0
			€.			0
		Beni	€.	-	-	0
			€.			0
			€.			0
			€.			0
		Altri servizi	€.	-	-	0
			€.			0
			€.			0
			€.			0
		Fitti passivi	€.	-	-	0
			€.			0
			€.			0
			€.			0
		Furti	€.	-	-	0
			€.			0
			€.			0
			€.			0
		Interessi passivi	€.	-	-	0
			€.			0
			€.			0
			€.			0
		Libera Professione	€.	-	-	0
			€.			0
			€.			0
			€.			0
		Oneri tributari	€.	-	-	0
			€.			0
			€.			0
			€.			0
		Personale	€.	-	-	0
			€.			0
			€.			0
			€.			0
		Rimborsi assistiti	€.	-	-	0
			€.			0
			€.			0
			€.			0
		Rimborsi e recuperi costi	€.	-	-	0
			€.			0
			€.			0
			€.			0
		Utenze	€.	-	-	0
			€.			0
			€.			0
			€.			0
		Rettifiche ricavi da prestazioni sanitarie	€.	-	-	0
			€.			0
			€.			0
			€.			0

RLS.C.R.I.B.A.

		Retifiche altri ricavi e proventi	€.	-	-	0
			€.			0
			€.			0
			€.			0
7.20.80.10.000.000.00.000	**Altri Oneri Straordinari**	**Tot. Altri Oneri Straordinari**	**€.**	***0***	***0***	***0***
		Altri costi e oneri	€.	-	-	0
			€.			0
			€.			0
			€.			0
			€.			0
			€.			0
			€.			0
			€.			0
			€.			0
			€.			0
			€.			0
			€.			0
			€.			0
			€.			0
			€.			0

F.to Il Responsabile Economico Finanziario ai sensi D.Lgs. 39/93

RI.S.C.R.I.B.A.

Finanziamento Allegato B) D.G.R. n. X/1521/2014			
Importo complessivo dell'investimento	Quota spese per investimenti effettuata al 31/12/2015	Quota annuale 2016	Quota annuale 2017
-	-	-	0
-	-	-	0
-	-	-	0
-	-	-	0
-	-	-	0
-	-	-	0
-	-	-	0
509,24	167,82	341,42	0
-	-	-	0
377,32	43,55	333,77	0
-	-	-	0
377,51	4,31	373,20	0
90,66	8,46	82,20	0
90,66	8,46	82,20	0
9,37	9,37	-	0
-	-	-	0
1,46	1,46	- 0,00	0
25,67	25,67	-	0
4,76	4,76	-	0
-	74,55	-	0
509,24	**167,82**	**341,42**	**0**

RISCIBA

Prospetto B Previsione - Azienda

PIANO INVESTIMENTI 2015/2016/2017 (importi in migliaia di Euro)

VOCI DI BILANCIO	Acquisti dell'esercizio 2015 (A)	Migliorie (B)	Totale (acquisti 2015 + migliorie) C = A+B	Finanziamenti da terzi e proventi straordinari						Finanziamento D.G.R. n. X/4189/2015				Totale Fonti di Finanziamento		
				Introiti 2014	Introiti 2015	Importo complessivo dell'investimento (somma introiti 2014-2015)	Quota spese effettuati al 31/12/2015	Quota annuale 2016	Quota annuale 2017	Importo complessivo dell'investimento	Quota spese per investimenti effettuati al 31/12/2015	Quota annuale 2016	Quota annuale 2017	Totale 2015	Totale 2016	Totale 2017
I – IMMOBILIZZAZIONI IMMATERIALI			0			0								0	0	0
1) costi di impianto e di ampliamento			0											0	0	0
2) costi di ricerca, sviluppo			0											0	0	0
3) diritti di brevetto e diritti di utilizzazione delle opere dell'ingegno			0											0	0	0
3 b) di cui per licenze sistemi informativi			0											0	0	0
4) Immobilizzazioni immateriali in corso e acconti			0											0	0	0
5) Altre immobilizzazioni immateriali			0											0	0	0
II - IMMOBILIZZAZIONI MATERIALI			0											0	0	0
1) terreni			0											0	0	0
2) fabbricati			0											0	0	0
2a) fabbricati disponibili			0											0	0	0
2b) fabbricati indisponibili			0											0	0	0
3) impianti e macchinari			0											0	0	0
3 b) di cui per informatica			0											0	0	0
4) attrezzature sanitarie e scientifiche			0											0	0	0
4 b) di cui protesica per le ASL			0											0	0	0
5) mobili e arredi			0											0	0	0
6) automezzi			0											0	0	0
7) altri beni			0											0	0	0
8) immobilizzazioni in corso di esecuzione ed acconti			0											0	0	0
Totale	**0**	**0**	**0**	**0**	**0**	**0**	**0**	**0**	**0**	**0**	**0**	**0**	**0**	**0**	**0**	**0**

PESCRIBA

Sistema Socio Sanitario
Regione Lombardia
ATS Bergamo

Relazione Piano Investimenti
BPE 2016

La presente relazione risulta coerente con la programmazione sanitaria nazionale e regionale e con il programma triennale dei lavori pubblici, di cui al Decreto L.vo n.163/2006 e successive modifiche ed integrazioni.

In riferimento alle spese d'investimento, nel corso del corrente anno, questa Agenzia di Tutela della Salute di Bergamo potrà contare sulle risorse, non ancora spese al 31/12/2015, ad essa assegnate da Regione Lombardia rispettivamente con DGR n. X/821 del 25/10/2013, pari a complessivi € 625.000,00, con DGR n. X/1521 del 20 marzo 2014, pari a complessivi € 509.249,21, di cui il 10% destinabile a necessità specifiche correlate all'erogazione dei relativi servizi, e con DGR n. X/2673 del 21/11/2014, pari a complessivi € 76.370,00, al fine di completare gli investimenti non ancora conclusi al 31/12/2015.

In particolare, di seguito, si elencano gli interventi che risultano finanziati rispettivamente dalle Delibere di Giunta Regionale sopra richiamate:

1) DGR n. X/821 del 25/10/2013:

La predetta DGR, come risulta dall'allegato A) della stessa, ha complessivamente assegnato a questa agenzia € 625.000,00.
Al 31/12/2014 erano stati effettuati i seguenti interventi e/o acquisti per un importo pari ad € 616.838,20.
Nel corso dell'esercizio 2015, sono stati eseguiti i seguenti acquisti:
a) acquisto di attrezzature tecnico/economali per uffici delle varie sedi ASL per € 536,80;
b) acquisto di software e licenze d'uso per uffici delle varie sedi ASL per € 7.625,00.
Al 31/12/2015 il suddetto contributo risulta totalmente esaurito.

2) DGR n. X/1521 del 20/03/2014:

La predetta DGR, come risulta dall'allegato B) della stessa, ha complessivamente assegnato a questa agenzia € 509.249,21.
Al 31/12/2014 sono stati effettuati i interventi e/o acquisti per € 24.823,09.
Nel corso dell'esercizio 2015, sono stati effettuati totalmente o parzialmente i seguenti interventi e/o acquisti:

a) eradicazione legionella presso fabbricati del complesso polifunzionale di Via Borgo Palazzo 130 a Bergamo, per un costo stimato di € 105.000,00. I lavori appaltati sono stati eseguiti nel corso del 2015. Si è in attesa del Certificato di regolare esecuzione da parte del Direttore Lavori, libero professionista esterno. Alla data del 31/12/2015 risulta pagata la somma di € 43.554,38, pertanto rimane da liquidare e riportare all'anno 2016 € 43.396,28.
b) completamento dell'impianto di raffrescamento del quarto piano della sede legale ASL di Via F. Gallicciolli a Bergamo, per un costo stimato di € 40.000,00. I lavori appaltati sono stati

R.L.S.C.R.I.B.A.

parzialmente eseguiti nel corso del 2015. Alla data del 31/12/2015 risulta pagata la somma di € 24.508,60, pertanto rimane da liquidare e riportare all'anno 2016 € 9.481,46.

c) realizzazione impianti telecamere presso i Servizi Tossicodipendenze di varie sedi ASL, per un costo stimato di € 18.000,00. I lavori appaltati sono stati parzialmente eseguiti nel corso del 2015. Alla data del 31/12/2015 risulta pagata la somma di € 10.798,46, pertanto rimane da liquidare e riportare all'anno 2016 € 2.159,70.
d) acquisto attrezzature sanitarie per servizi sanitari delle varie sedi ASL per € 9.280,00;
e) acquisto di attrezzature hardware per uffici delle varie sedi ASL € 8.136,94;
f) acquisto attrezzature tecnico economali per uffici delle varie sedi ASL € 4.757,80;
g) acquisto automezzi per servizi e uffici delle varie sedi ASL € 25.670,53.

Nel corso dell'esercizio 2016, è previsto il seguente acquisto:

h) acquisto di attrezzature hardware per uffici delle varie sedi ASL per € 1.200,67.

Inoltre nello scorso anno erano previsti i seguenti interventi:

a) sostituzione parziale serramenti sede del Distretto Socio Sanitario di Dalmine, viale Betelli, per un costo stimato di € 192.288,50;
b) adeguamento del magazzino farmaceutico ubicato presso un fabbricato del complesso polifunzionale di Via Borgo Palazzo 130 a Bergamo per trasferirvi anche il magazzino economale, per un costo stimato di € 80.000,00.

Gli stessi tuttavia sono stati oggetto rispettivamente con richiesta ASL Prot. n. U.0098063 del 27/08/2015 e ASL Prot. n U.0107403 del 21/09/2015, di quanto segue:

- in luogo del parziale rifacimento dei serramenti della sede di Dalmine e dell'adeguamento del magazzino farmaceutico di via Borgo Palazzo n. 130 a Bergamo, realizzazione per pari importo, rispettivamente di impianto di raffrescamento presso il Dipartimento di Prevenzione Medico e presso il Dipartimento di Prevenzione Veterinario, entrambi ubicati presso il complesso polifunzionale di via Borgo Palazzo n. 130 a Bergamo;
- rispetto alle richieste di cui sopra, Regione Lombardia ha riscontrato, chiedendo chiarimenti, con nota prot. G1.20160006023 del 17/02/2016, (registrata al Prot. ATS n. I.015301 del 18/02/2016);
- allo stato attuale è in corso di trasmissione la risposta, con la quale si conferma l'esigenza di procedere ai nuovi interventi, in luogo di quelli originariamente segnalati, in quanto gli interventi afferiscono a servizi di prevenzione che, alla luce della riforma sanitaria, sono rimasti in capo all'ATS di Bergamo, mentre gli originari interventi previsti nel Piano Investimenti (parziale rifacimento dei serramenti della sede di Dalmine e adeguamento del magazzino farmaceutico di via Borgo Palazzo n. 130 a Bergamo) riguardano sedi nelle quali i servizi presenti non fanno più capo all'ATS, bensì rispettivamente all'ASST di Bergamo EST ed all'ASST Papa Giovanni XXIII;

Per le motivazioni suesposte nel piano investimenti 2016, si riportano conseguentemente i due interventi relativi agli impianti di raffrescamento presso il Dipartimento di Prevenzione Medico e presso il Dipartimento di Prevenzione Veterinario, entrambi ubicati presso il complesso polifunzionale di via Borgo Palazzo n. 130 a Bergamo, da finanziarsi con le somme residue DGR n. X/1521 del 20/03/2014 - allegato B), per un importo complessivo di € 272.288,50.

3) DGR n. X/2673 del 21/11/2014:

La predetta DGR, come risulta dall'allegato B) della stessa, ha assegnato a questa agenzia € 76.370,00.

Nel corso dell'esercizio 2015, sono stati eseguiti i seguenti interventi e/o acquisti:

R.S.C.R.I.B.A.

a) opere di mitigazione da gas radon presso la sede di Gandino, per un costo stimato di € 20.000,00. Poiché il fabbricato di proprietà comunale, è soggetto al parere del Ministero dei Beni e delle attività culturali e del turismo, Soprintendenza Belle Arti e Paesaggio di Milano, in quanto l'Immobile è tutelato ai sensi degli art. 10 -12 del D.lgs. 42/2004, l'iter progettuale ha subito delle lungaggini risolte nel corso del corrente anno con l'indizione dell'appalto. Alla data del 31/12/2015 risulta pagata la somma di € 1.427,40, pertanto rimane da liquidare e riportare all'anno 2016 € 18.572,60.
b) opere di mitigazione da gas radon presso la sede di Serina per un costo stimato di € 16.500,00. I lavori appaltati sono stati aggiudicati nel corso del 2015. Alla data del 31/12/2015 risulta pagata la somma di € 1.141,92, pertanto rimane da liquidare e riportare all'anno 2016 € 14.107,84.
c) realizzazione impianto di raffrescamento presso la sede di Curno per un costo stimato di € 4.880,00; I lavori sono stati eseguiti e conclusi nel corso del 2015, ed alla data del 31/12/2015 risulta pagata la somma di € 2.249,74. Nulla rimane da liquidare e riportare all'anno 2016.
d) acquisto di attrezzature hardware per uffici dei vari Distretti ASL per € 13.966,03;
e) acquisto di mobili/arredi per uffici dei vari Distretti ASL per € 15.404,86;

Rispetto alla somma iniziale prevista per gli acquisti / forniture di cui ai punti d) ed e) precedenti, di € 34.990,00, si è ottenuto un risparmio di € 5.619,11 per acquisti non effettuati in quanto non più necessari.

Infine, seppur non afferente ad alcuna delle DGR richiamate nelle linee operative, e relativi prospetti, per la redazione del bilancio preventivo 2016, pare opportuno segnalare che è giunta a conclusione la realizzazione dell'importante opera di manutenzione straordinaria dell'ex Ospedale San Biagio di Clusone, oggetto di apposito finanziamento regionale di € 1.800.000,00, conseguente alla stipula di Accordo di programma tra Regione Lombardia, A.S.L. della Provincia di Bergamo, Comune di Clusone ed Avis Provinciale di Bergamo, come da D.P.G.R. n. 9450 del 23/12/2012 e successivo D.D.G.S. n. 9790 del 28/10/2013, e che ha visto la nascita di una piccola "Cittadella della Salute", ospitando il Distretto Socio Sanitario ASL, i servizi sociali del Comune di Clusone, la sezione dell'Avis provinciale di Clusone ed essendo, altresì, l'immobile, attiguo alla Fondazione Sant'Andrea Onlus di Clusone. In particolare si segnala che con determina n. 4 del 20/01/2016 è stato approvato lo stato finale dei lavori ed il Collaudo Tecnico Amministrativo.
Al 31/12/2015 risultano eseguiti lavori, servizi e forniture, compresa iva, pari ad € 1.768.072,37, con un risparmio sul finanziamento di € 1.800.000,00 pari ad € 31.927,63. Avendo al 31/12/2015 richiesto ed incassato un importo complessivo pari ad € 1.417.839,43, rimane da incassare tramite richiesta di saldo ai competenti uffici regionali nel corrente anno, € 350.232,94.

Bergamo, 15/09/2016

Il Direttore Generale
F.to Dott.ssa Mara Azzi

R.L.C.R.I.B.A.

Ente/Collegio: AGENZIA DI TUTELA DELLA SALUTE DI BERGAMO

Regione: Lombardia

Sede: via Gallicciolli 4 Bergamo

Verbale n. 7 del COLLEGIO SINDACALE del 13/09/2016

In data 13/09/2016 alle ore 9.30 si è riunito presso la sede della Azienda il Collegio sindacale regolarmente convocato.

Risultano essere presenti/assenti i Sigg.:

Presidente in rappresentanza della Regione

ALBERTO MAZZOLENI Presente

Componente in rappresentanza del Ministero dell'Economia e delle Finanze

FABRIZIO VALENZA Presente

Componente in rappresentanza del Ministero della Salute

GIANANTONIO GIULIANI Presente

Partecipa alla riunione il dirigente dell'Area Risorse Economiche, dott.ssa Mattea Torrisi e il collaboratore amministrativo, rag. Valeria Cuguttu

Gli argomenti all'ordine del giorno risultano essere i seguenti:

1) Bilancio Economico di Previsione 2016 V2;
2) Questionario Corte dei Conti 2015;
3) Varie ed eventuali.

RLS.C.R.I.B.A.

ESAME DELIBERAZIONI SOTTOPOSTE A CONTROLLO

ESAME DETERMINAZIONI SOTTOPOSTE A CONTROLLO

RISCONTRI ALLE RICHIESTE DI CHIARIMENTO FORMULATE NEI PRECEDENTI VERBALI

Ulteriori attività del collegio

Infine il collegio procede a:

ARGOMENTO 1: Bilancio Economico di Previsione 2016 V2
Per l'analisi sul BPE 2016 V2 si rinvia allo specifico allegato.

ARGOMENTO 2: Questionario Corte dei Conti
Il Collegio Sindacale, attraverso il Suo Presidente, procede alla sottoscrizione della Relazione sul bilancio di esercizio 2015 redatta secondo le linee guida approvate dalla Sezione delle Autonomie della Corte dei Conti in attuazione dell'art. 1 comma 170 della legge 23 dicembre 2005 n. 266 (legge finanziaria 2006) da parte dei Collegi Sindacali degli enti del Servizio Sanitario Nazionale.
Il Questionario verrà trasmesso alla Corte dei Conti - Sezione Regionale di controllo per la Lombardia.

La seduta viene tolta alle ore 12.30 previa redazione, lettura e sottoscrizione del presente verbale.

Riguardo a quanto sopra, si osserva che:

RLS.C.R.L.B.A.

RELAZIONE DEL COLLEGIO AL BILANCIO PREVENTIVO

BILANCIO PREVENTIVO ECONOMICO PER L'ANNO 2016

In data 13/09/2016 si é riunito presso la sede della AGENZIA DI TUTELA DELLA SALUTE DI BERGAMO

il Collegio Sindacale, regolarmente convocato, per procedere all'esame del Bilancio Preventivo economico per l'anno 2016.

Risultano essere presenti /assenti i Sigg.:
Presenti: Alberto Mazzoleni, Presidente, Fabrizio Valenza, Componente, Gianantonio Giuliani, componente.
Assistono il Collegio la dott.ssa Mattea Torrisi e la rag. Valeria Cuguttu.

Il preventivo economico di cui alla delibera di adozione del Direttore generale n. 568 del 12/09/2016

è stato trasmesso al Collegio sindacale per le relative valutazioni in data 12/09/2016 , con nota prot. n. U84793

del 12/09/2016 e, ai sensi dell'art. 25 del d. lgs. N. 118/2011, è composto da:

☒ conto economico preventivo

☒ piano dei flussi di cassa prospettici

☒ conto economico di dettaglio

☒ nota illustrativa

☒ piano degli investimenti

☒ relazione del Direttore generale

Il Collegio, al fine di acquisire ulteriori elementi informativi sul bilancio preventivo, con riferimento anche alla relazione del Direttore Generale, ha ritenuto opportuno conferire con lo stesso che in merito all'argomento ha così relazionato:
di aver inserito nella nota integrativa le risposte alle osservazioni regionali e di aver condiviso le stesse.

Premessa
con deliberazione n. 142 del 26 Febbraio 2016 l'ATS di Bergamo ha adottato il documento di Bilancio Preventivo Economico 2016, redatto secondo le disposizioni di cui alla DGR n. X/4702 del 29.12.2015 "Determinazioni in ordine alla gestione del servizio socio sanitario regionale per l'esercizio 2016";
con nota prot. n. U18886 del 26/02/2016 la deliberazione n. 142 del 26.02.2016 è stata trasmessa, per l'approvazione, alla Giunta Regionale della Lombardia –Direzione Centrale Programmazione, Finanza e Controllo di Gestione - Risorse Economico Finanziarie del Sistema Socio Sanitario Bilanci mediante l'invio attraverso la Piattaforma Bilanci WEB;
con nota della Direzione Centrale Programmazione, Finanza e Controllo di Gestione - UO Risorse Economico Finanziarie, prot. n. A1.2016.0045898 del 06/04/2016, ad oggetto "Parere in ordine al Bilancio Preventivo Economico 2016_V1", sulla base dell'istruttoria relativa al bilancio in oggetto, ai sensi delle procedure di controllo previste dalla L.R. n. 33/2009, art. 17, quarto comma, - effettuata dai competenti uffici della Direzione Centrale Programmazione, Finanza e Controllo di Gestione Risorse Economico Finanziarie, della Direzione Generale Welfare e della Direzione Generale Reddito di Autonomie e Inclusione Sociale - è stata disposta l'interruzione dei termini di controllo con richiesta di chiarimenti e/o integrazioni come indicato nelle note allegate dei competenti uffici riportanti gli esiti dell'istruttoria e sotto richiamate:
nota UO Risorse Economico Finanziarie della Direzione Centrale Programmazione, Finanza e Controllo di Gestione, prot. n.

R.E.S.C.R.I.B.A.

A1.2016.0045826 del 06/04/2016, "Parere in ordine alla Delibera n. 142 del 26/02/2016 "Adozione Bilancio Economico di Previsione per l'Esercizio 2016" dell' ATS di Bergamo;
nota UO Personale e Professioni Sanitarie della Direzione Generale Welfare Istituzionale, prot. n. G1.2016.0010682 del 24/03/2016 "Bilancio Preventivo 2016 - parere in ordine alla Delibera n. 142 del 26/02/2016 dell'ATS DI BERGAMO (325) – Prot. A1.2016.0031823 del 26/02/2016";
nota UO Programmazione Rete Territoriale Cure Primarie della Direzione Generale Welfare, prot. n. G1.2016.0010706 del 24/03/2016 "Bilancio preventivo 2016 parere in ordine alla deliberazione n. 142 del 26.02.2016 dell'ATS di Bergamo;
nota Direzione Generale Welfare, prot. n. G1.2016.0011844 del 05/04/2016 "Bilancio Preventivo Economico Esercizio 2016 - parere in ordine al piano degli investimenti allegato alla Deliberazione n. 142 del 26/02/2016 dell'ATS di Bergamo (325)";
nota Direzione Generale Reddito di Autonomie e Inclusione Sociale, J1.2016.0004610 del 30/03/2016 "325 - A.T.S. di Bergamo - Bilancio preventivo economico 2016 - Espressione di parere non favorevole con riferimento alla gestione sociale del bilancio".

Con la nota sopra citata è, altresì, stato disposto che ogni modifica e/o risposta ai chiarimenti deve essere fornita con riadozione del provvedimento di approvazione del bilancio e contestuale revoca del precedente atto di approvazione.
Il nuovo atto completo di tutti gli allegati deve essere reinviato al controllo da parte della Giunta Regionale nella versione V2) attraverso la Piattaforma SCRIBA con le modalità in uso e detto provvedimento deve, inoltre, contenere esplicita dichiarazione che tutto ciò che non è stato oggetto di richiesta di chiarimenti è invariato rispetto all'atto precedente.

Nella redazione della V2 dei documenti di bilancio l'ATS di Bergamo ha tenuto conto dei seguenti provvedimenti regionali pervenuti successivamente alla interruzione dei termini di controllo:
decreto n. 7775 del 4.08.2016 della Direzione Centrale Programmazione, Finanza e Controllo di Gestione, ad oggetto " Modifica e/o integrazione dell'assegnazione e contestuale impegno, a favore delle Agenzie di Tutela della Salute, delle risorse destinate al finanziamento di parte corrente del F.S.R. per l'esercizio 2016";

decreto n. 7733 del 3.08.2016 della Direzione Generale Welfare ad oggetto "Rettifica del decreto n. 7249 del 22/07/2016 "Assegnazioni e contestuale impegno su FSR ed autorizzazione all'utilizzo di quote di FSR di esercizi precedenti alle Azenzie di Tutela della Salute per i servizi, le misure e le sperimentazioni sociosanitarie in attuazione delle DSGGRR n X/5342 del 27/06/2016 e n. X/4702 del 29/12/2015";

nota della Direzione Centrale Programmazione, Finanza e Controllo di Gestione UO Risorse Economico Finanziarie, prot. n. A1.2016.0085270 del 04/08/2016, ad oggetto "Bilancio Preventivo Economico - V2";

nota della Direzione Centrale Programmazione, Finanza e Controllo di Gestione UO Risorse Economico Finanziarie, prot. n. A1.2016.0090981 del 07/09/2016, ad oggetto "Precisazioni in ordine alla presentazione dei BPE 2016 V2 - segnalazione di osservazioni e/o criticità".

Il Collegio, esaminata la documentazione, rileva che l'ATS di Bergamo:

ha provveduto agli adempimenti richiesti dai provvedimenti sopra citati apportando le modifiche nelle corrispondenti voci di bilancio nonché negli specifici documenti di riferimento allegati al Bilancio Preventivo Economico 2016 V2;

ha proceduto, secondo quanto definito nei decreti nn. 7775 del 4.08.2016 e 7733 del 3.08.2016 ad allineare i valori di nota integrativa alle assegnazioni 2016 senza che questo comporti variazione dei risultati d'esercizio precedentemente deliberati;

ha riformulato il bilancio preventivo economico 2016 V2;

ha provveduto alla riadozione del provvedimento di bilancio a seguito delle osservazioni con deliberazione n. 568 del 12/09/2016 e procederà alla sua trasmissione alla Giunta Regionale della Lombardia – Direzione Centrale Programmazione, Finanza e Controllo di Gestione - UO Risorse Economico Finanziarie mediante l'invio attraverso la Piattaforma Bilanci WEB.

Con voto unanime, espresso in forma palese

IL COLLEGIO
esprime
parere favorevole

sulla deliberazione del Direttore Generale n. 568 del 12/09/2016
con la quale è stato adottato il bilancio preventivo economico 2016 V2 dopo le osservazioni regionali

R.L.S.C.R.I.B.A.

Il Collegio,avendo accertato in via preliminare che il bilancio è stato predisposto su schema conforme al modello previsto dalla normativa vigente, passa all'analisi delle voci che compongono il bilancio stesso.

In particolare, per le voci indicate tra i ricavi il Collegio ha esaminato l'attendibilità dei valori iscritti nei vari conti sulla base della documentazione e degli elementi conoscitivi forniti dall'Ente.

Per quanto attiene l'analisi delle voci indicate tra i costi, ai fini di una valutazione di congruità, il Collegio ha esaminato con attenzione il Piano di attività per l'anno 2016, confrontando lo stesso con quello dell'anno precedente, valutando la coerenza delle previsioni con gli obiettivi da conseguire e la compatibilità con le risorse concretamente realizzabili nel periodo cui si riferisce il bilancio nonché l'attendibilità della realizzazione di quanto nello stesso previsto.

In particolare l'attenzione è stata rivolta:

- alle previsioni di costo per il personale, complessivamente considerato, con riferimento anche alla consistenza delle unità di personale in servizio, compreso quello che si prevede di assumere a tempo determinato, nonché agli oneri per rinnovi contrattuali;
- alle previsioni di costo per l'acquisto di beni di consumo e servizi, con riferimento al costo che si sosterrà relativo a consulenze nonché al lavoro a vario titolo esternalizzato per carenza di personale in organico;
- agli accantonamenti di oneri di non diretta manifestazione finanziaria;
- Altro:

Si riportano di seguito le previsioni economiche del bilancio per l'anno 2016 confrontate con le previsioni dell'esercizio precedente e con l'ultimo bilancio d'esercizio approvato:

RLS.C.R.I.B.A.

CONTO ECONOMICO	(A) CONTO CONSUNTIVO ANNO 2014	BILANCIO PREVENTIVO ANNO 2015	(B) BILANCIO PREVENTIVO ANNO 2016	DIFFERENZA (B - A)
Valore della produzione	€ 1.464.762.000,00	€ 1.468.468.000,00	€ 1.417.552.000,00	€ -47.210.000,00
Costi della produzione	€ 1.460.812.000,00	€ 1.464.027.000,00	€ 1.415.225.000,00	€ -45.587.000,00
Differenza + -	€ 3.950.000,00	€ 4.441.000,00	€ 2.327.000,00	€ -1.623.000,00
Proventi e Oneri Finanziari + -	€ 30.000,00	€ 0,00	€ 0,00	€ -30.000,00
Rettifiche di valore attività fin. + -	€ 0,00	€ 0,00	€ 0,00	€ 0,00
Proventi e Oneri straordinari + -	€ 372.000,00	€ 0,00	€ 0,00	€ -372.000,00
Risultato prima delle Imposte	€ 4.352.000,00	€ 4.441.000,00	€ 2.327.000,00	€ -2.025.000,00
Imposte dell'esercizio	€ 4.352.000,00	€ 4.441.000,00	€ 2.327.000,00	€ -2.025.000,00
Utile (Perdita) d'esercizio	€ 0,00	€ 0,00	€ 0,00	€ 0,00

Valore della Produzione: tra il preventivo 2016 e il consuntivo 2014 si evidenzia un decremento

pari a € -47.210.000,00 riferito principalmente a:

	voce	importo
	A.1.a) Contributi in conto esercizio - da Regione e Prov. Aut. per quota F.S. regionale	€ -17.783.000,00
	A.1.b.1) Contributi da Regione (extrafondo) - vincolati	€ -3.408.000,00
	A.1.b.4) Contributi da Regione (extrafondo) - altro	€ -36.000,00
	A.1.b.5) Contributi da Aziende sanitarie pubbliche (extrafondo) - altro	€ -15.000,00
	A.1.b.6) Contributi da altri soggetti pubblici	€ 1.710.000,00
	A.1.d) Contributi in conto esercizio - da privati - altro	€ -16.488.000,00
	A2) Rettifica contributi c/esercizio per destinazione ad investimenti	€ 173.000,00
	A3) Utilizzo fondi per quote inutilizzate contributi vincolati di esercizi precedenti	€ -5.430.000,00
	A.4.a) Ricavi per prestazioni sanitarie e socio san - ad altre aziende sanitarie pubbliche	€ -14.000,00
	A.4.b) Ricavi per prestazioni sanitarie e socio san - intramoenia	€ -595.000,00
	A.4.c) Ricavi per prestazioni sanitarie e socio san - altro	€ -1.946.000,00
	A5) Concorsi, recuperi e rimborsi	€ -296.000,00
	A6) Compartecipazione alla spesa per prestazioni sanitarie (ticket)	€ -464.000,00
	A7) Quota contributi in conto capitale imputata nell'esercizio	€ -2.531.000,00
	A9) Altri ricavi e proventi	€ -87.000,00

R.I.S.C.R.I.B.A.

Costi della Produzione: tra il preventivo 2016 e il consuntivo 2014

si evidenzia un decremento pari a € -45.587.000,00 riferito principalmente a:

	voce	importo
	B.1.a) Acquisti di beni sanitari	€ -8.879.000,00
	B.1.b) Acquisti di beni non sanitari	€ -564.000,00
	B.2.a) Acquisto servizi sanitari - Medicina di base	€ -36.000,00
	B.2.b) Acquisto servizi sanitari - Farmaceutica	€ 10.138.000,00
	B.2.c) Acquisto servizi sanitari - Assistenza specialistica ambulatoriale	€ -3.999.000,00
	B.2.d) Acquisto servizi sanitari - Assistenza riabilitativa	€ -525.000,00
	B.2.e) Acquisto servizi sanitari - Assistenza integrativa	€ 474.000,00
	B.2.f) Acquisto servizi sanitari - Assistenza protesica	€ -7.374.000,00
	B.2.g) Acquisto servizi sanitari - Assistenza ospedaliera	€ -4.366.000,00
	B.2.h) Acquisto prestazioni psichiatria residenziale e semiresidenziale	€ -252.000,00
	B.2.i) Acquisto prestazioni di distribuzione farmaci File F	€ 38.363.000,00
	B.2.j) Acquisto prestazioni termali in convenzione	€ 484.000,00
	B.2.k) Acquisto prestazioni di trasporto sanitario	€ -11.000,00
	B.2.l) Acquisto prestazioni socio-sanitarie a rilevanza sanitaria	€ 1.023.000,00
	B.2.m) Compartecipazione al personale per att. Libero professionale (Intramoenia)	€ -461.000,00
	B.2.n) Rimborsi assegni e contributi sanitari	€ -6.225.000,00
	B.2.o) Consulenze, collaborazioni, interinale, altre prestazioni di lavoro sanitarie e sociosanitarie	€ -969.000,00
	B.2.p) Altri servizi sanitari e sociosanitari a rilevanza sanitaria	€ 1.589.000,00
	B.3.a) Servizi non sanitari	€ -6.951.000,00
	B.3.b) Consulenze, collaborazioni, interinale, altre prestazioni di lavoro non sanitarie	€ -668.000,00
	B.3.c) Formazione	€ -93.000,00
	B4) Manutenzione e riparazione	€ -843.000,00
	B5) Godimento di beni di terzi	€ -2.322.000,00
	B6) Costi del personale	€ -27.042.000,00
	B7) Oneri diversi di gestione	€ -503.000,00
	B8) Ammortamenti	€ -3.098.000,00
	B10) Variazione delle rimanenze	€ -3.709.000,00
	B11) Accantonamenti	€ -18.768.000,00

R.L.S.C.R.I.B.A.

Proventi e Oneri Fin.: tra il preventivo 2016 e il consuntivo 2014 si evidenzia un decremento pari a € -30.000,00 riferito principalmente a:

	voce	importo
	C1) Interessi attivi e altri proventi finanziari	€ -30.000,00

Rettifiche di valore attività finanziarie: tra il preventivo 2016 e il consuntivo 2014 si evidenzia un pari a € 0,00 riferito principalmente a:

	voce	importo

Proventi e Oneri Str.: tra il preventivo 2016 e il consuntivo 2014 si evidenzia un decremento pari a € -372.000,00 riferito principalmente a:

	voce	importo
	E.1.b) Altri proventi straordinari	€ -397.000,00
	E.2.b) Altri oneri straordinari	€ 25.000,00

In riferimento agli scostamenti più significativi evidenziati si rileva quanto segue:
Gli scostamenti principali derivano principalmente dall'applicazione della L.R. 23/2015

In considerazione di quanto sopra esposto, il Collegio esprime parere favorevole sul bilancio preventivo per l'anno 2016 ritenendo le previsioni attendibili, congrue e coerenti col Piano di attività 2016, con i finanziamenti regionali nonché con le direttive impartite dalle autorità regionali e centrali.
Riguardo a quanto sopra, si osserva che:

R.L.S.C.R.I.B.A.

RLS.C.R.I.B.A.

ESAME DELIBERAZIONI SOTTOPOSTE A CONTROLLO

ESAME DETERMINAZIONI SOTTOPOSTE A CONTROLLO

RISCONTRI ALLE RICHIESTE DI CHIARIMENTO FORMULATE NEI PRECEDENTI VERBALI

Ulteriori attività del collegio

Infine il collegio procede a:

ARGOMENTO 1: Bilancio Economico di Previsione 2016 V2
Per l'analisi sul BPE 2016 V2 si rinvia allo specifico allegato.

ARGOMENTO 2: Questionario Corte dei Conti
Il Collegio Sindacale, attraverso il Suo Presidente, procede alla sottoscrizione della Relazione sul bilancio di esercizio 2015 redatta secondo le linee guida approvate dalla Sezione delle Autonomie della Corte dei Conti in attuazione dell'art. 1 comma 170 della legge 23 dicembre 2005 n. 266 (legge finanziaria 2006) da parte dei Collegi Sindacali degli enti del Servizio Sanitario Nazionale.
Il Questionario verrà trasmesso alla Corte dei Conti - Sezione Regionale di controllo per la Lombardia.

La seduta viene tolta alle ore 12.30 previa redazione, lettura e sottoscrizione del presente verbale.

RLS.C.R.L.B.A.

ASSEGNAZIONE Preventivo 2016 V2

325 **ATS DI BERGAMO** *325_Scheda 1*

	(valori in migliaia di Euro)	ASSEGNAZIONE SAN			ASSEGNAZIONE AREU	ASSEGNAZIONE TOTALE
		Preventivo 2016 SANITARIO	Preventivo 2016 SOCIO SAN	Preventivo 2016 SAN + SOCIO SAN	Preventivo 2016 AREU	Preventivo 2016 TOTALE
Sezione A:	ASSEGNAZIONE E VALIDAZIONE CONTRIBUTI REGIONALI					
1)	Contributi in c/esercizio da Regione - FSR INDISTINTO	**1.238.538**	**160.092**	**1.398.631**	**0**	**1.398.631**
	Finanziamento di parte corrente basato sui costi standard territoriali	1.224.949	0	1.224.949	0	1.224.949
	Finanziamento di parte corrente Territorio (FSR indistinto) [ASSI per ATS]	0	160.092	160.092	0	160.092
	Funzioni non tariffate	1.801	0	1.801	0	1.801
	Altri Contributi in c/esercizio da Regione - FSR Indistinto	11.789	0	11.789	0	11.789
	Altri contributi da Regione per servizi socio-sanitari (ASSI)-(FSR indistinto)	0	0	0	0	0
2)	Contributi in c/esercizio da Regione - FSR VINCOLATO	**0**	**0**	**0**	**0**	**0**
3)	Contributi in c/esercizio da Regione - EXTRA FONDO	**0**	**0**	**0**	**0**	**0**
Sezione B:	VALIDAZIONE RICAVI E ALTRI CONTRIBUTI					
4)	Altri Contributi: Enti Pubblici e Privati	**0**	**0**	**0**	**0**	**0**
5)	Entrate proprie	**3.768**	**0**	**3.768**	**0**	**3.768**
6)	Prestazioni SSR	**0**	**0**	**0**	**0**	**0**
7)	Proventi Finanziari e Straordinari	**0**	**0**	**0**	**0**	**0**
8)	Utilizzo Contributi anni precedenti	**0**	**1.113**	**1.113**	**0**	**1.113**
Sezione C:	COSTI DI SISTEMA					
1)	Prestazioni di ricovero	**14.553**	**0**	**14.553**	**0**	**14.553**
	Prestazioni ricovero per lombardi da pubblico	306.610	0	306.610	0	306.610
	Prestazioni ricovero per lombardi da privato	176.548	0	176.548	0	176.548
	Legge 7 da pubblico	2.181	0	2.181	0	2.181
	Legge 7 da privato	1.433	0	1.433	0	1.433
	Prestazioni ricovero per lombardi TOTALE	**0**	**0**	**0**	**0**	**0**
	Mobilità passiva extraregione	14.553	0	14.553	0	14.553
	Mobilità passiva internazionale	0	0	0	0	0
2)	Prestazioni specialistica ambulatoriale	**1.818**	**0**	**1.818**	**0**	**1.818**
	Prestazioni ambulatoriali per lombardi da pubblico	121.516	0	121.516	0	121.516
	Prestazioni ambulatoriali per lombardi da privato	100.908	0	100.908	0	100.908
	Screening	0	0	0	0	0
	Prestazioni ambulatoriali per lombardi TOTALE	0	0	0	0	0
	Mobilità passiva extraregione	1.818	0	1.818	0	1.818

PROPRIETÀ

	Mobilità passiva internazionale	0	0	0	0	0
3)	Prestazioni Neuropsichiatria Infantile (compresi progetti)	**6.184**	**0**	**6.184**	**0**	**6.184**
	Neuropsichiatria per lombardi da pubblico	3.224	0	3.224	0	3.224
	Neuropsichiatria per lombardi da privato	966	0	966	0	966
	Neuropsichiatria per lombardi 43/SAN	795	0	795	0	795
	Neuropsichiatria progetti pubblico	1.200	0	1.200	0	1.200
4)	Prestazioni di Assistenza Territoriale Psichiatria (compresi progetti)	**39.853**	**0**	**39.853**	**0**	**39.853**
	Psichiatria per lombardi da pubblico 46/SAN	18.634	0	18.634	0	18.634
	Psichiatria per lombardi da privato 46/SAN	15.512	0	15.512	0	15.512
	Psichiatria per lombardi 43/SAN	4.791	0	4.791	0	4.791
	Psichiatria progetti pubblico	866	0	866	0	866
	Psichiatria progetti privato	50	0	50	0	50
5)	Acquisto farmaci di file F	**101.980**	**0**	**101.980**	**0**	**101.980**
	File F per lombardi da pubblico	63.809	0	63.809	0	63.809
	File F per lombardi da privato	13.063	0	13.063	0	13.063
	File F per lombardi TOTALE	**76.873**	**0**	**76.873**	**0**	**76.873**
	File F HCV da pubblico	24.372	0	24.372	0	24.372
	File F HCV da privato	0	0	0	0	0
	Mobilità passiva extraregione	735	0	735	0	735
6)	Farmaceutica Territoriale (escluse Protesica e Dietetica)	**192.122**	**0**	**192.122**	**0**	**192.122**
	Convenzionata	145.364	0	145.364	0	145.364
	Doppio Canale + I ciclo pubblico AO e IRCCS (tipologia 6 e 11)	20.564	0	20.564	0	20.564
	DPC (tipologia 13, consumo e oneri e tabella 22)	22.570	0	22.570	0	22.570
	Doppio canale - Primo ciclo da privato	3.192	0	3.192	0	3.192
	Mobilità passiva extraregione	432	0	432	0	432
7)	Medici di Medicina Generale, Pediatra di Libera Scelta e Guardia Med	**99.346**	**0**	**99.346**	**0**	**99.346**
	MMG, PLS, MCA	99.197	0	99.197	0	99.197
	Mobilità passiva extraregione	148	0	148	0	148
8)	Protesica in convenzione e non in convenzione	**16.727**	**0**	**16.727**	**0**	**16.727**
	Protesica minore - assistenza integrativa e diabetica	16.727	0	16.727	0	16.727
	Protesica maggiore corrente	0	0	0	0	0
9)	Mobilita' passiva prestazioni termali e trasporti sanitari (in compensazione) compresa nella sezione D nella voce Prestazioni sanitarie	**1.410**	**0**	**1.410**	**0**	**1.410**
	Mobilita' passiva extraregione prestazioni termali (in compensazione)	1.029	0	1.029	0	1.029
	Mobilita' passiva extraregione prestazioni trasporti sanitari (in compensazione)	380	0	380	0	380
	Mobilita' passiva internazionale prestazioni trasporti sanitari (in compensazion	0	0	0	0	0
10)	Prestazioni gesioni dirette ASST	**0**	**0**	**0**	0	0

RLS.C.R.I.B.A.

Sezione D:	COSTI A GESTIONE DIRETTA - (vincoli di costo secondo le specifiche del testo del Decreto)					
10)	Totale costi (al netto della ALP e dei costi capitalizzati)	**60.528**	**161.205**	**221.733**	**0**	**221.733**
	Costo del personale (escluso Irap)	32.954	0	32.954	0	32.954
	Personale con oneri riflessi	32.326	0	32.326	0	32.326
	RAR comparto con oneri riflessi	387	0	387	0	387
	RAR dirigenza con oneri riflessi	241	0	241	0	241
	Irap (su personale dipendente)	2.109	0	2.109	0	2.109
	Beni e servizi (al netto dei costi capitaizzati)	11.546	0	11.546	0	11.546
	Beni e servizi	11.546	0	11.546	0	11.546
	Capitalizzazione costi (sostenuti in economia)	0	0	0	0	0
	Prestazioni sanitarie	10.196	10.938	21.134	0	21.134
	Prestazioni Socio Sanitarie	0	150.174	150.174	0	150.174
	Altri costi	3.520	89	3.609	0	3.609
	Ammortamenti (al netto dei costi capitalizzati)	203	5	208	0	208
	Ammortamenti	*203*	*5*	*208*	*0*	*208*
	Sterilizzazioni	*0*	*0*	*0*	*0*	*0*
	Accantonamenti	0	0	0	0	0
	Oneri finanziari e straordinari	0	0	0	0	0

NOTE: Il seguente importo pari a Euro 295 ('000) è vincolato al conto 4.20.10.20.010.030.10.000 ASSICURAZIONI: Premi per R.C. Professionale

Gli importi assegnati tengono conto dei seguenti spostamenti di budget concordati tra gli Enti: Beni e Servizi: 287 (000) €, Prestazioni Sanitarie: 80 (000) € con ASST 718 e 719.

	ASSEGNAZIONE SALUTE			**ASSEGNAZIONE AREU**	**ASSEGNAZIONE TOTALE**
	Preventivo 2016 SANITARIO	Preventivo 2016 SOCIO SAN	Preventivo 2016 SAN + SOCIO SAN	Preventivo 2016 AREU	Preventivo 2016 TOTALE
TOTALE RICAVI AL NETTO ALP	**0**	**0**	**0**	**0**	**0**
TOTALE COSTI AL NETTO ALP	**0**	**0**	**0**	**0**	**0**
RICAVI: Libera professione (art. 55 CCNL)	20	-	20	0	20
COSTI: Libera professione (art. 55 CCNL) + IRAP	20	-	20	0	20
Rettifica - Contributi da Regione per quota F.S. Regionale	0	-	0	0	0
Rettifica - altri contributi	0	-	0	0	0
TOTALE RICAVI	**0**	**0**	**0**	**0**	**0**
TOTALE COSTI	**0**	**0**	**0**	**0**	**0**

BUR S.r.l.

RISULTATO D'ESERCIZIO	**0**	**0**	**0**	**0**	**0**

RLS.C.R.I.B.A.

ASSEGNAZIONE SOCIO SANITARIO Preventivo 2016

325	ATS DI BERGAMO	325_Scheda4

	(valori in migliaia di Euro)	ASSEGNAZIONE SOCIO SANITARIO Preventivo 2016 SOCIO SANITARIO
Sezione A:	**ASSEGNAZIONE E VALIDAZIONE CONTRIBUTI REGIONALI**	
1)	**Contributi in c/esercizio da Regione - FSR INDISTINTO**	**160.092**
	Finanziamento di parte corrente Territorio (FSR indistinto) [ASSI per ATS]	160.092
	Funzioni non tariffate	0
	Altri contributi da Regione per servizi socio-sanitari (ASSI)-(FSR indistinto)	0
2)	Contributi in c/esercizio da Regione - FSR VINCOLATO	**0**
3)	Contributi in c/esercizio da Regione - EXTRA FONDO	**0**
Sezione B:	**VALIDAZIONE RICAVI E ALTRI CONTRIBUTI**	
4)	Altri Contributi: Enti Pubblici e Privati	**0**
5)	Entrate proprie	**0**
6)	Prestazioni SSR	**0**
7)	Proventi Finanziari e Straordinari	0
8)	Utilizzo Contributi anni precedenti	**1.113**
Sezione C:	**COSTI SOCIO SANITARIO**	
	TOTALE COSTI	**161.205**
	Prestazioni socio sanitarie	**150.174**
	ADI	12.659
	CDI/CDD/CSS	12.004
	CONS	1.973
	HOS	2.538
	RIA_INT	16.743
	RSA	79.003
	RSD	*15.751*
	SMI	*607*
	TOX	8.146
	di cui:	
	UdO a bassa intensità	475
	ALTRI COSTI	750
	Altri costi di cui:	
	Budget "Altri costi" al netto importi rete regionale e oss.territoriali dipendenze	690
	Piani Integrati Locali di Promozione della Salute (area dipendenze)	60
	ALTRI COSTI (decreto DG Presidenza n. 1189/2016)	0
	Prestazioni sanitarie	**9.825**
	Misure	9.825
	di cui:	
	MISURA Residenzialità leggera/assistita (esclusa Residenzialità leggera per religiosi ex d.g.r. n. 4086/2015)	130
	MISURA Residenzialità leggera/assistita per religiosi ex d.g.r. n. 4086/2015	399
	MISURA Residenzialità minori con grave disabilità	108
	MISURA RSA aperta	4.700
	MISURA Comunità minori - minori vittime di abuso/violenza/maltrattamento	1.565
	Assistenza residenziale post-acuta	2.923
	Beni e servizi	**0**
	Altri costi	**89**
	Ammortamenti	**5**
	TOTALE	**160.092**

4.10.10.10.015.000.00.000 - Finanziamento di parte corrente Territorio (FSR indistinto) [ASSI per ATS]

Produzione a budget	Produzione extra budget stimata	Totale Produzione
Preventivo 2016 SOCIO SANITARIO	Preventivo 2016 SOCIO SANITARIO	Preventivo 2016 SOCIO SANITARIO
158.836	**2.594**	**161.430**
149.012	**2.594**	**151.606**
12.713	0	12.713
11.937	174	12.111
2.290	0	2.290
2.853	0	2.853
16.000	0	16.000
80.966	*2.000*	82.966
14.011	*420*	14.431
447	*0*	447
7.045	0	7.045
		0
475	0	475
750	0	750
0	0	0
690	0	690
60	0	60
0	0	0
9.825	**0**	**9.825**
9.825	0	9.825
130	0	130
399	0	399
108	0	108
4.700	0	4.700
1.565	0	1.565
2.923	0	2.923
0	**0**	**0**
0	**0**	**0**
0	**0**	**0**

BOZZA

325_Scheda 2

Contributi in c/esercizio da Regione - Preventivo 2016 V2

Azienda: **ATS DI BERGAMO** **325**

Codice NI Regione *(valori in migliaia di Euro)*

Credito v/Regione	Ricavo	Descrizione dettaglio	Preventivo 2016
1.20.20.20.010.030.10.000	4.10.10.10.010.000.00.000	Finanziamento di parte corrente - FSR Indistinto	**1.224.949**
1.20.20.20.010.030.30.000	4.10.10.10.020.000.00.000	Funzioni non tariffate - FSR Indistinto	**1.801**
		Altri Contributi in c/esercizio da Regione - FSR Indistinto	**11.789**
1.20.20.20.010.030.40.000	4.10.10.10.050.000.00.000	Progetti Psichiatria	916
1.20.20.20.010.030.40.000	4.10.10.10.050.000.00.000	Progetti Neuropsichiatria	1.200
1.20.20.20.010.030.40.000	4.10.10.10.050.000.00.000	Ambulatori al sabato	306
1.20.20.20.010.030.40.000	4.10.10.10.050.000.00.000	Progettualità CREG	0
1.20.20.20.010.030.40.000	4.10.10.10.050.000.00.000	Altri contributi per obiettivi di Piano	0
1.20.20.20.010.090.00.000	4.10.10.10.090.000.00.000	SISS Farmaceutica	533
1.20.20.20.010.090.00.000	4.10.10.10.090.000.00.000	RAR (con oneri e irap) personale dipendenti	295
1.20.20.20.010.090.00.000	4.10.10.10.090.000.00.000	Legge 210	2.260
1.20.20.20.010.090.00.000	4.10.10.10.090.000.00.000	Reti sanitarie	248
1.20.20.20.010.090.00.000	4.10.10.10.090.000.00.000	Liste di attesa	0
1.20.20.20.010.090.00.000	4.10.10.10.090.000.00.000	Subacuti	4.671
1.20.20.20.010.090.00.000	4.10.10.10.090.000.00.000	Interessi passivi	0
1.20.20.20.010.090.00.000	4.10.10.10.090.000.00.000	AIDS (L. 135/90) Domiciliare	1.359
1.20.20.20.010.090.00.000	4.10.10.10.090.000.00.000	Altri contributi regione	0
		Contributi in c/esercizio da Regione - FSR INDISTINTO	**1.238.538**
1.20.20.20.010.030.50.000	4.10.10.10.210.000.00.000	AIDS (L. 135/90) Domiciliare	0
1.20.20.20.010.030.50.000	4.10.10.10.210.000.00.000	Fibrosi (L. 548/93)	0
1.20.20.20.010.030.50.000	4.10.10.10.210.000.00.000	Indennizzi (L. 218/88)	0
1.20.20.20.010.030.50.000	4.10.10.10.210.000.00.000	Altri contributi FSR vincolato	0
		Contributi in c/esercizio da Regione - FSR VINCOLATO	**0**
1.20.20.20.010.030.60.000	4.10.10.20.010.030.00.000	Altri contributi Extra Fondo	0
		Contributi in c/esercizio da Regione - EXTRA FONDO	**0**

Codice NI Regione *(valori in migliaia di Euro)*

Credito v/Regione	Patrimonio Netto	Descrizione dettaglio	Preventivo 2016
1.20.20.20.020.010.00.000	**3.10.20.30.000.000.00.000**		
B.II.2.b.1) Crediti v/Regione o Provincia Autonoma per finanziamenti per investimenti	*A.II.3) Finanziamenti da Regione per investimenti*	**CONTRIBUTO IN C/CAPITALE per Protesica Maggiore Investimenti**	**0**

RLS.CRIBA.

Piano di cassa dei flussi prospettici

15/09/2016

DENOMINAZIONE	CODICE
ATS DI BERGAMO	325

INSERIRE VALORI NELLE CELLE IN GIALLO

I TRIMESTRE

DESCRIZIONE MOVIMENTI	GENNAIO COMPETENZA ESERCIZIO	GENNAIO COMPETENZA ANNI PRECEDENTI	GENNAIO TOTALE MESE	FEBBRAIO COMPETENZA ESERCIZIO	FEBBRAIO COMPETENZA ANNI PRECEDENTI	FEBBRAIO TOTALE MESE	MARZO COMPETENZA ESERCIZIO	MARZO COMPETENZA ANNI PRECEDENTI	MARZO TOTALE MESE	SALDO TRIMESTRE
SALDO INIZIALE DI TESORERIA			21.747			54.214			63.659	63.659
ENTRATE CORRENTI										
da Regione										
- per Contributi in c/esercizio da Regione - FSR INDISTINTO	99.121	0	99.121	99.000	0	99.000	98.500	0	98.500	296.621
- *di cui sanitario*	86.230		86.230	86.000	0	86.000	86.000	0	86.000	258.230
- ***di cui socio sanitario***	12.891		12.891	13.000	0	13.000	12.500	0	12.500	38.391
- per Contributi in c/esercizio da Regione - FSR VINCOLATO			0			0		21	21	21
- per Contributi in c/esercizio da Regione - EXTRA FONDO			0		230	230			0	230
- per quota mobilità intra (attiva)			0			0			0	0
- per quota mobilità extra (attiva)			0			0			0	0
- *per quota mobilità internazionale*			0			0			0	0
- per funzioni per erogatori privati del territorio			0			0			0	0
- per anticipi stranieri STP			0			0			0	0
- per gestione PHT (solo per ATS Bergamo)			0		12.919	12.919	8.706	3.146	11.852	24.771
da G3S - Entrate (virtuali)										
- per propri beni e servizi centralizzati			0		5.059	5.059	24.310	1.123	25.433	30.492
- per compensazioni G3S con le proprie AS - POLO OSPEDALIERO			0	181	11.341	11.522	7	19.575	19.582	31.104
- per compensazioni G3S (tip. 13/doppio canale) con le proprie AS - RETE TERRITORIALE			0			0			0	0
da altri soggetti della Regione										
- da ASST/IRCCS di appartenenza territoriale			0			0			0	0
- da ASST/IRCCS di appartenenza territoriale per rimborsi stranieri STP			0			0			0	0
- da ATS/ASST/IRCCS della Regione			0	9		9			0	9
- da ATS/ASST per servizi socio sanitari ex ASSI			0			0			0	0
- da Erogatori sanitari Privati di competenza territoriale			0			0			0	0
- da Erogatori sanitari Privati della Regione ed extraregione			0			0			0	0
- da Erogatori socio sanitari pubblici e privati			0			0			0	0
- da AREU			0			0			0	0
- da ARPA			0			0			0	0
- incassi ex gestione transitoria L.R.23/2015			0			0			0	0
da altri soggetti										
- da Comune			0	8	13	21	43	18	61	82
- da Erario			0			0			0	0
da entrate proprie										
- Entrate proprie	60	60	120	338	742	1.080	283	71	354	1.554
ENTRATE PER INVESTIMENTI										
- finanziamenti pe investimenti da Regione			0			0			0	0
- finanziamenti pe investimenti da Stato			0			0			0	0
- finanziamenti pe investimenti da Unione Europea			0			0			0	0
finanziamenti pe investimenti da altri:										
- per vendite patrimoniali			0			0			0	0
- finanziamenti per investimenti da altri			0			0			0	0
ALTRE ENTRATE										
- per disaccantonamenti			0			0			0	0
- per mutui attivati			0			0			0	0
- per vendita titoli			0			0			0	0
ENTRATE STRAORDINARIE										
- per quota straordinaria da regione ex L.R. n.24/2014			0			0			0	0
TOTALE ENTRATE	99.181	60	99.241	99.536	30.304	129.840	131.849	23.954	155.803	384.884
USCITE CORRENTI										
Pagamenti personale dipendente	1.650		1.650	1.650		1.650	1.235	1	1.236	4.536
Pagamenti personale non strutturato (collaborazioni, interinali, ecc.)	109		109	109		109	109		109	327
Pagamenti per IRAP, IRPEF, altri contributi	885		885	714	171	885	720		720	2.490
Pagamenti propri beni e servizi G3S (quota imponibile) al netto split	0	0	0	0	5.059	5.059	24.310	1.123	25.433	30.492
Pagamenti propri beni e servizi a gestione diretta (quota imponibile) al netto split	1.191	2	1.193	10	777	787	1.837	660	2.497	4.477
Pagamenti IVA split	0	0	0	75	194	269	112	644	756	1.025
Pagamenti virtuali beni e servizi G3S per AS di appartenenza territoriale - POLO OSPEDALIERO	0	0	0	9.603	1.919	11.522	9.279	10.303	19.582	31.104
Pagamenti virtuali beni e servizi G3S per AS di appartenenza territoriale - RETE TERRITORIALE	0	0	0			0			0	0
Pagamenti reali per erogatori pubblici di appartenenza territoriale per lombardi	7.760	11.166	18.926	18.430	4	18.434	21.000	51	21.051	58.411
Pagamenti reali per erogatori pubblici di appartenenza territoriale per extra regione	240	345	585	570	0	570			0	1.155
Pagamenti reali per erogatori pubblici di appartenenza territoriale per Stranieri (onere 9 e 7)	0	0	0			0			0	0
Pagamento servizi santari verso erogatori privati del territorio (per lombardi)	6.238	12.035	18.273	24.028	8.565	32.593	28.549	3.036	31.585	82.451
Pagamento servizi santari verso erogatori privati del territorio (per extra regione)	0	0	0			0			0	0
Pagamento servizi sanitari verso erogatori privati (Regione e fuori Regione)	771	1.487	2.258	2.970	1.059	4.029	77	171	248	6.535
Pagamenti servizi sanitari e non sanitari verso ATS/ASST/IRCCS, della Regione e AREU	0	0	0	0	161	161	0	118	118	279
Pagamento servizi santari e non sanitari verso altri enti pubblici	0	0	0	0	0	0	0	0	0	0
Pagamenti servizi socio sanitari da erogatori pubblici e privati (socio sanitario)	0	14.171	14.171	7.661	5.279	12.940	9.664	3.166	12.830	39.941
Pagamenti verso ATS/ASST per servizi socio sanitari ex ASSI	0	0	0	0	0	0			0	0
Farmacie Convenzionate	6	13.075	13.081	13.460	2	13.462	13.400	1	13.401	39.944
MMG - PLS - MCA	0	3.727	3.727	575	5.910	6.485	6.398	4	6.402	16.614
Mobilità intra passiva	0	0	0	0	0	0			0	0
Mobilità extra passiva (pagamenti per propri cittadini fuori regione)	0	0	0	0	0	0			0	0
Pagamenti verso Regione per restituzione anticipi per stranieri STP	0	0	0	0	0	0			0	0
Pagamenti ex gestione transitoria L.R.23/2015	0	0	0	0	0	0			0	0
USCITE PER INVESTIMENTI										
Rimborso mutui/altri finanziamenti			0			0			0	0
Pagamenti SAL/fornitori per investimenti			0			0			0	0
ALTRE USCITE										
- altre uscite straordinarie			0			0			0	0
TOTALE USCITE	18.850	56.008	74.858	79.855	29.100	108.955	116.690	19.278	135.968	319.781
FABBISOGNO DI PERIODO (entrate - uscite)	80.331	-55.948	24.383	19.681	1.204	20.885	15.159	4.676	19.835	65.103
di cui fabbisogno per SOCIO SANITARIO			-1.280			60			-330	-1.550
SALDO FINALE (tesoreria - fabbisogno di periodo)	80.331	-55.948	46.130	19.681	1.204	75.099	15.159	4.676	83.494	128.762
SALDO FINALE DI TESORERIA (saldo finale - contributi + rimessa di cassa)	80.331	-55.948	46.130	10.078	7.375	71.667	-9.724	-3.583	50.352	92.188
Anticipazione ordinaria del tesoriere utilizzata nel periodo										0
Giorni medi mensili di scoperto										0
Interessi passivi maturati (importo)										0
IPOTESI RIMESSA DI CASSA REGIONALE SAN (preventivo)	86.230	0	86.230	76.397	6.171	82.568	61.117	-8.259	52.858	221.656
IPOTESI RIMESSA DI CASSA REGIONALE SOCIO SAN (preventivo)	12.891	0	12.891	13.000	0	13.000	12.500	0	12.500	38.391
IPOTESI RIMESSA DI CASSA REGIONALE SAN (consuntivo)	99.121	0	99.121	99.000	230	99.230	98.500	21	98.521	296.872
IPOTESI RIMESSA DI CASSA REGIONALE SOCIO SAN (consuntivo)	12.891	0	12.891	13.000	0	13.000	12.500	0	12.500	38.391
compensazione G3S regionale	0	0	0	181	16.400	16.581	24.317	20.698	45.015	61.596
totale cassa regionale (reale e G3S)	112.012	0	112.012	112.181	16.630	128.811	135.317	20.719	156.036	396.859

II TRIMESTRE

DESCRIZIONE MOVIMENTI	APRILE COMPETENZA ESERCIZIO	APRILE COMPETENZA ANNI PRECEDENTI	APRILE TOTALE MESE	MAGGIO COMPETENZA ESERCIZIO	MAGGIO COMPETENZA ANNI PRECEDENTI	MAGGIO TOTALE MESE	GIUGNO COMPETENZA ESERCIZIO	GIUGNO COMPETENZA ANNI PRECEDENTI	GIUGNO TOTALE MESE	SALDO TRIMESTRE
SALDO INIZIALE DI TESORERIA			83.312			69.570			62.720	62.720
ENTRATE CORRENTI										
da Regione										
- per Contributi in c/esercizio da Regione - FSR INDISTINTO	81.500	0	81.500	65.700	0	65.700	77.500	0	77.500	224.700
- *di cui sanitario*	69.000	0	69.000	50.483	0	50.483	65.000	0	65.000	184.483
- ***di cui socio sanitario***	12.500	0	12.500	15.217	0	15.217	12.500	0	12.500	40.217
- per Contributi in c/esercizio da Regione - FSR VINCOLATO			0		121	121			0	121
- per Contributi in c/esercizio da Regione - EXTRA FONDO			0			0			0	0
- per quota mobilità intra (attiva)			0			0			0	0
- per quota mobilità extra (attiva)			0			0			0	0
- *per quota mobilità internazionale*			0			0			0	0
- per funzioni per erogatori privati del territorio			0			0			0	0
- per anticipi stranieri STP			0			0			0	0
- per gestione PHT (solo per ATS Bergamo)	6.686	2.151	8.837	22.984	958	23.942	0	0	0	32.779
da G3S - Entrate (virtuali)										
- per propri beni e servizi centralizzati	9.726	65	9.791	17.554	46	17.600	17.707	105	17.812	45.203
- per compensazioni G3S con le proprie AS - POLO OSPEDALIERO	16.541	9.825	26.366	19.624	2.012	21.636	25.175	259	25.434	73.436
- per compensazioni G3S (tip. 13/doppio canale) con le proprie AS - RETE TERRITORIALE			0			0	628		628	628
da altri soggetti della Regione										
- da ASST/IRCCS di appartenenza territoriale		46	46	58	53	111	79	12	91	248
- da ASST/IRCCS di appartenenza territoriale per rimborsi stranieri STP			0			0			0	0
- da ATS/ASST/IRCCS della Regione			0		26	26	0	0	0	26
- da ATS/ASST per servizi socio sanitari ex ASSI			0			0			0	0
- da Erogatori sanitari Privati di competenza territoriale			0			0			0	0
- da Erogatori sanitari Privati della Regione ed extraregione			0			0			0	0
- da Erogatori socio sanitari pubblici e privati			0			0			0	0
- da AREU			0			0			0	0
- da ARPA	6		6			0			0	6
- incassi ex gestione transitoria L.R.23/2015			0			0			0	0
da altri soggetti										
- da Comune	23	1	24	22	2	24	11	0	11	59
- da Erario			0			0			0	0
da entrate proprie										
- Entrate proprie	369	61	430	310	59	369	322	46	368	1.167
ENTRATE PER INVESTIMENTI										
- finanziamenti pe investimenti da Regione			0	0	471	471	0	0	0	471
- finanziamenti pe investimenti da Stato			0			0			0	0
- finanziamenti pe investimenti da Unione Europea			0			0			0	0
finanziamenti pe investimenti da altri:										
- per vendite patrimoniali			0			0			0	0
- finanziamenti per investimenti da altri			0			0			0	0
ALTRE ENTRATE										
- per disaccantonamenti			0			0			0	0
- per mutui attivati			0			0			0	0
- per vendita titoli			0			0			0	0
ENTRATE STRAORDINARIE										
- per quota straordinaria da regione ex L.R. n.24/2014			0			0			0	0
TOTALE ENTRATE	114.851	12.149	127.000	126.252	3.748	130.000	121.422	422	121.844	378.844
USCITE CORRENTI										
Pagamenti personale dipendente	1.381	0	1.381	1.802	0	1.802	1.215	0	1.215	4.398
Pagamenti personale non strutturato (collaborazioni, interinali, ecc.)	109		109	109	0	109	109	0	109	327
Pagamenti per IRAP, IRPEF, altri contributi	818		818	2.297	0	2.297	1.459	0	1.459	4.574
Pagamenti propri beni e servizi G3S (quota imponibile) al netto split	9.726	65	9.791	17.554	46	17.600	17.707	105	17.812	45.203
Pagamenti propri beni e servizi a gestione diretta (quota imponibile) al netto split	1.787	159	1.946	523	1.032	1.555	771	21	792	4.293
Pagamenti IVA split	2.677	179	2.856	1.260	27	1.287	2.048	10	2.058	6.201
Pagamenti virtuali beni e servizi G3S per AS di appartenenza territoriale - POLO OSPEDALIERO	25.656	710	26.366	19.624	2.012	21.636	25.175	259	25.434	73.436
Pagamenti virtuali beni e servizi G3S per AS di appartenenza territoriale - RETE TERRITORIALE			0			0	628		628	628
Pagamenti reali per erogatori pubblici di appartenenza territoriale per lombardi	30.249	12	30.261	27.119	-1.603	25.516	27.357	3	27.360	83.137
Pagamenti reali per erogatori pubblici di appartenenza territoriale per extra regione			0	1.954		1.954	2.050		2.050	4.004
Pagamenti reali per erogatori pubblici di appartenenza territoriale per Stranieri (onere 9 e 7)			0	61		61	94		94	155
Pagamento servizi santari verso erogatori privati del territorio (per lombardi)	24.437	2.988	27.425	23.747		23.747	22.971		22.971	74.143
Pagamento servizi santari verso erogatori privati del territorio (per extra regione)			0	3.813		3.813	5.448		5.448	9.261
Pagamento servizi sanitari verso erogatori privati (Regione e fuori Regione)	120	14	134	401		401	235		235	770
Pagamenti servizi sanitari e non sanitari verso ATS/ASST/IRCCS, della Regione e AREU	11	13	24	30	22	52	70	0	70	146
Pagamento servizi santari e non sanitari verso altri enti pubblici	0	0	0	0		0	0		0	0
Pagamenti servizi socio sanitari da erogatori pubblici e privati (socio sanitario)	10.425	373	10.798	10.865	160	11.025	11.460	6.480	17.940	39.763
Pagamenti verso ATS/ASST per servizi socio sanitari ex ASSI			0			0			0	0
Farmacie Convenzionate	13.262	0	13.262	13.320	1	13.321	14.121	1	14.122	40.705
MMG - PLS - MCA	10.206	1	10.207	6.981	0	6.981	8.487	0	8.487	25.675
Mobilità intra passiva			0			0			0	0
Mobilità extra passiva (pagamenti per propri cittadini fuori regione)			0			0			0	0
Pagamenti verso Regione per restituzione anticipi per stranieri STP			0			0			0	0
Pagamenti ex gestione transitoria L.R.23/2015	126		126			0			0	126
USCITE PER INVESTIMENTI										
Rimborso mutui/altri finanziamenti			0			0			0	0
Pagamenti SAL/fornitori per investimenti			0			0			0	0
ALTRE USCITE										
- altre uscite straordinarie			0			0			0	0
TOTALE USCITE	130.990	4.514	135.504	131.460	1.697	133.157	141.405	6.879	148.284	416.945
FABBISOGNO DI PERIODO (entrate - uscite)	-16.139	7.635	-8.504	-5.208	2.051	-3.157	-19.983	-6.457	-26.440	-38.101
di cui fabbisogno per SOCIO SANITARIO			1.702			4.192			-5.440	454
SALDO FINALE (tesoreria - fabbisogno di periodo)	-16.139	7.635	74.808	-5.208	2.051	66.413	-19.983	-6.457	36.280	24.619
SALDO FINALE DI TESORERIA (saldo finale - contributi + rimessa di cassa)	-44.835	9.011	47.488	-19.402	1.072	51.240	-63.493	-6.821	-7.594	-61.748
Anticipazione ordinaria del tesoriere utilizzata nel periodo										0
Giorni medi mensili di scoperto										0
Interessi passivi maturati (importo)										0
IPOTESI RIMESSA DI CASSA REGIONALE SAN (preventivo)	40.304	1.376	41.680	36.289	-979	35.310	21.490	-364	21.126	98.116
IPOTESI RIMESSA DI CASSA REGIONALE SOCIO SAN (preventivo)	12.500	0	12.500	15.217	0	15.217	12.500	0	12.500	40.217
IPOTESI RIMESSA DI CASSA REGIONALE SAN (consuntivo)	81.500	0	81.500	65.700	121	65.821	77.500	0	77.500	224.821
IPOTESI RIMESSA DI CASSA REGIONALE SOCIO SAN (consuntivo)	12.500	0	12.500	15.217	0	15.217	12.500	0	12.500	40.217
compensazione G3S regionale	26.267	9.890	36.157	37.178	2.058	39.236	43.510	364	43.874	119.267
totale cassa regionale (reale e G3S)	120.267	9.890	130.157	118.095	2.179	120.274	133.510	364	133.874	384.305

III TRIMESTRE

DESCRIZIONE MOVIMENTI	LUGLIO COMPETENZA ESERCIZIO	LUGLIO COMPETENZA ANNI PRECEDENTI	LUGLIO TOTALE MESE	AGOSTO COMPETENZA ESERCIZIO	AGOSTO COMPETENZA ANNI PRECEDENTI	AGOSTO TOTALE MESE	SETTEMBRE COMPETENZA ESERCIZIO	SETTEMBRE COMPETENZA ANNI PRECEDENTI	SETTEMBRE TOTALE MESE	SALDO TRIMESTRE
SALDO INIZIALE DI TESORERIA			40.306			23.139			34.557	34.557
ENTRATE CORRENTI										
da Regione										
- per Contributi in c/esercizio da Regione - FSR INDISTINTO	76.500	0	76.500	71.500	0	71.500	98.990	0	98.990	246.990
- *di cui sanitario*	65.000		65.000	59.517	0	59.517	86.990		86.990	211.507
- ***di cui socio sanitario***	11.500		11.500	11.983	0	11.983	12.000		12.000	35.483
- per Contributi in c/esercizio da Regione - FSR VINCOLATO			0		7	7			0	7
- per Contributi in c/esercizio da Regione - EXTRA FONDO			0			0			0	0
- per quota mobilità intra (attiva)			0			0		1.815	1.815	1.815
- per quota mobilità extra (attiva)			0			0		43.174	43.174	43.174
- *per quota mobilità internazionale*			0			0			0	0
- per funzioni per erogatori privati del territorio			0			0	3.246	6.391	9.637	9.637
- per anticipi stranieri STP			0			0			0	0
- per gestione PHT (solo per ATS Bergamo)	11.986	3.853	15.839	29.396	0	29.396	16.562	1.009	17.571	62.806
da G3S - Entrate (virtuali)										
- per propri beni e servizi centralizzati	18.054		18.054	40.182		40.182	11.691		11.691	69.927
- per compensazioni G3S con le proprie AS - POLO OSPEDALIERO	22.308	171	22.479	21.211	11	21.222	23.776		23.776	67.477
- per compensazioni G3S (tip. 13/doppio canale) con le proprie AS - RETE TERRITORIALE	288		288	229		229	865		865	1.382
da altri soggetti della Regione										
- da ASST/IRCCS di appartenenza territoriale	4	0	4	13		13	19		19	36
- da ASST/IRCCS di appartenenza territoriale per rimborsi stranieri STP			0		1.216	1.216		600	600	1.816
- da ATS/ASST/IRCCS della Regione	12	24	36	0	23	23	69		69	128
- da ATS/ASST per servizi socio sanitari ex ASSI			0			0			0	0
- da Erogatori sanitari Privati di competenza territoriale			0			0			0	0
- da Erogatori sanitari Privati della Regione ed extraregione			0			0			0	0
- da Erogatori socio sanitari pubblici e privati			0			0			0	0
- da AREU			0			0			0	0
- da ARPA			0			0			0	0
- incassi ex gestione transitoria L.R.23/2015			0			0	564		564	564
da altri soggetti										
- da Comune	9	2	11	13	21	34	29		29	74
- da Erario			0			0			0	0
da entrate proprie										
- Entrate proprie	471	36	507	1.095	291	1.386	130		130	2.023
ENTRATE PER INVESTIMENTI										
- finanziamenti pe investimenti da Regione			0			0			0	0
- finanziamenti pe investimenti da Stato			0			0			0	0
- finanziamenti pe investimenti da Unione Europea			0			0			0	0
finanziamenti pe investimenti da altri:										
- per vendite patrimoniali			0			0			0	0
- finanziamenti per investimenti da altri			0			0			0	0
ALTRE ENTRATE										
- per disaccantonamenti			0			0			0	0
- per mutui attivati			0			0			0	0
- per vendita titoli			0			0			0	0
ENTRATE STRAORDINARIE										
- per quota straordinaria da regione ex L.R. n.24/2014			0			0			0	0
TOTALE ENTRATE	129.632	4.086	133.718	163.639	1.569	165.208	155.941	52.989	208.930	507.856
USCITE CORRENTI										
Pagamenti personale dipendente	1.442	0	1.442	1.829	0	1.829	881		881	4.152
Pagamenti personale non strutturato (collaborazioni, interinali, ecc.)	109	0	109	109	0	109	109	0	109	327
Pagamenti per IRAP, IRPEF, altri contributi	1.729	0	1.729	1.063	0	1.063	1.477		1.477	4.269
Pagamenti propri beni e servizi G3S (quota imponibile) al netto split	18.054	0	18.054	40.182	5	40.187	11.691		11.691	69.932
Pagamenti propri beni e servizi a gestione diretta (quota imponibile) al netto split	705	28	733	684	12	696	901		901	2.330
Pagamenti IVA split	2.080	48	2.128	2.100	1	2.101	4.350		4.350	8.579
Pagamenti virtuali beni e servizi G3S per AS di appartenenza territoriale - POLO OSPEDALIERO	22.308	171	22.479	21.211	7	21.218	23.776		23.776	67.473
Pagamenti virtuali beni e servizi G3S per AS di appartenenza territoriale - RETE TERRITORIALE	288	0	288	229	0	229	865		865	1.382
Pagamenti reali per erogatori pubblici di appartenenza territoriale per lombardi	30.624	1.025	31.649	21.072	0	21.072	23.682	16.260	39.942	92.663
Pagamenti reali per erogatori pubblici di appartenenza territoriale per extra regione	2.050	0	2.050	2.050	0	2.050	2.050		2.050	6.150
Pagamenti reali per erogatori pubblici di appartenenza territoriale per Stranieri (onere 9 e 7)	94	0	94	94	0	94	94		94	282
Pagamento servizi santari verso erogatori privati del territorio (per lombardi)	23.376	2.106	25.482	26.389	0	26.389	31.820	39.300	71.120	122.991
Pagamento servizi santari verso erogatori privati del territorio (per extra regione)	5.448	0	5.448	5.448	0	5.448	5.448		5.448	16.344
Pagamento servizi sanitari verso erogatori privati (Regione e fuori Regione)	185	0	185	266	0	266	1.030		1.030	1.481
Pagamenti servizi sanitari e non sanitari verso ATS/ASST/IRCCS, della Regione e AREU	0	0	0	35	0	35	71		71	106
Pagamento servizi santari e non sanitari verso altri enti pubblici	0	0	0	0	0	0	0		0	0
Pagamenti servizi socio sanitari da erogatori pubblici e privati (socio sanitario)	12.937	86	13.023	9.792	157	9.949	21.531	83	21.614	44.586
Pagamenti verso ATS/ASST per servizi socio sanitari ex ASSI	0	0	0	0	0	0			0	0
Farmacie Convenzionate	13.751	0	13.751	13.357	0	13.357	13.446		13.446	40.554
MMG - PLS - MCA	11.587	0	11.587	7.647	0	7.647	7.464		7.464	26.698
Mobilità intra passiva			0			0			0	0
Mobilità extra passiva (pagamenti per propri cittadini fuori regione)			0			0			0	0
Pagamenti verso Regione per restituzione anticipi per stranieri STP			0			0			0	0
Pagamenti ex gestione transitoria L.R.23/2015	45		45	84		84			0	129
USCITE PER INVESTIMENTI										
Rimborso mutui/altri finanziamenti			0			0			0	0
Pagamenti SAL/fornitori per investimenti			0			0			0	0
ALTRE USCITE										
- altre uscite straordinarie			0			0			0	0
TOTALE USCITE	146.812	3.464	150.276	153.641	182	153.823	150.686	55.643	206.329	510.428
FABBISOGNO DI PERIODO (entrate - uscite)	-17.180	622	-16.558	9.998	1.387	11.385	5.255	-2.654	2.601	-2.572
di cui fabbisogno per SOCIO SANITARIO			-1.523			2.034			-9.614	-9.103
SALDO FINALE (tesoreria - fabbisogno di periodo)	-17.180	622	23.748	9.998	1.387	34.524	5.255	-2.654	37.158	31.985
SALDO FINALE DI TESORERIA (saldo finale - contributi + rimessa di cassa)	-45.844	4.304	-1.234	-22.228	1.382	2.293	-11.269	49.735	73.023	10.637
Anticipazione ordinaria del tesoriere utilizzata nel periodo										0
Giorni medi mensili di scoperto										0
Interessi passivi maturati (importo)										0
IPOTESI RIMESSA DI CASSA REGIONALE SAN (preventivo)	36.336	3.682	40.018	27.291	-5	27.286	70.466	52.389	122.855	190.159
IPOTESI RIMESSA DI CASSA REGIONALE SOCIO SAN (preventivo)	11.500	0	11.500	11.983	0	11.983	12.000	0	12.000	35.483
IPOTESI RIMESSA DI CASSA REGIONALE SAN (consuntivo)	76.500	0	76.500	71.500	7	71.507	98.990	0	98.990	246.997
IPOTESI RIMESSA DI CASSA REGIONALE SOCIO SAN (consuntivo)	11.500	0	11.500	11.983	0	11.983	12.000	0	12.000	35.483
compensazione G3S regionale	40.650	171	40.821	61.622	11	61.633	36.332	0	36.332	138.786
totale cassa regionale (reale e G3S)	128.650	171	128.821	145.105	18	145.123	147.322	0	147.322	421.266

IV TRIMESTRE

DESCRIZIONE MOVIMENTI	OTTOBRE COMPETENZA ESERCIZIO	OTTOBRE COMPETENZA ANNI PRECEDENTI	OTTOBRE TOTALE MESE	NOVEMBRE COMPETENZA ESERCIZIO	NOVEMBRE COMPETENZA ANNI PRECEDENTI	NOVEMBRE TOTALE MESE	DICEMBRE COMPETENZA ESERCIZIO	DICEMBRE COMPETENZA ANNI PRECEDENTI	DICEMBRE TOTALE MESE	SALDO TRIMESTRE	TOTALE ANNO DI COMPETENZA	TOTALE ANNI PREGRESSI	COMPLESSIVO CASSA
SALDO INIZIALE DI TESORERIA										0			
ENTRATE CORRENTI													
da Regione													
- per Contributi in c/esercizio da Regione - FSR INDISTINTO	111.990	0	111.990	111.990	0	111.990	111.990	0	111.990	335.970	1.104.281	0	1.104.281
- *di cui sanitario*	86.990		86.990	86.990		86.990	86.990		86.990	260.970	915.190	0	915.190
- ***di cui socio sanitario***	25.000		25.000	25.000		25.000	25.000		25.000	75.000	189.091	0	189.091
- per Contributi in c/esercizio da Regione - FSR VINCOLATO			0			0			0	0	0	149	149
- per Contributi in c/esercizio da Regione - EXTRA FONDO			0			0			0	0	0	230	230
- per quota mobilità intra (attiva)			0			0			0	0	0	1.815	1.815
- per quota mobilità extra (attiva)			0			0			0	0	0	43.174	43.174
- *per quota mobilità internazionale*			0			0			0	0	0	0	0
- per funzioni per erogatori privati del territorio	3.246		3.246	3.246		3.246	3.246		3.246	9.738	12.984	6.391	19.375
- per anticipi stranieri STP			0			0			0	0	0	0	0
- per gestione PHT (solo per ATS Bergamo)	16.269		16.269	16.300		16.300	16.300		16.300	48.869	145.189	24.036	169.225
da G3S - Entrate (virtuali)													
- per propri beni e servizi centralizzati	11.691		11.691	11.691		11.691	11.691		11.691	35.073	174.297	6.398	180.695
- per compensazioni G3S con le proprie AS - POLO OSPEDALIERO	23.776		23.776	23.776		23.776	23.776		23.776	71.328	200.151	43.194	243.345
- per compensazioni G3S (tip. 13/doppio canale) con le proprie AS - RETE TERRITORIALE	865		865	865		865	865		865	2.595	4.605	0	4.605
da altri soggetti della Regione													
- da ASST/IRCCS di appartenenza territoriale	19		19	19		19	19		19	57	230	111	341
- da ASST/IRCCS di appartenenza territoriale per rimborsi stranieri STP		326	326		300	300			0	626	0	2.442	2.442
- da ATS/ASST/IRCCS della Regione	70		70	70		70	70		70	210	300	73	373
- da ATS/ASST per servizi socio sanitari ex ASSI			0			0			0	0	0	0	0
- da Erogatori sanitari Privati di competenza territoriale			0			0			0	0	0	0	0
- da Erogatori sanitari Privati della Regione ed extraregione			0			0			0	0	0	0	0
- da Erogatori socio sanitari pubblici e privati			0			0			0	0	0	0	0
- da AREU			0			0			0	0	0	0	0
- da ARPA	3	5	8			0			0	8	9	5	14
- incassi ex gestione transitoria L.R.23/2015	564		564	564		564	564		564	1.692	2.256	0	2.256
da altri soggetti													
- da Comune	29		29	29		29	29		29	87	245	57	302
- da Erario			0			0			0	0	0	0	0
da entrate proprie													
- Entrate proprie	130		130	130		130	130		130	390	3.768	1.366	5.134
ENTRATE PER INVESTIMENTI													
- finanziamenti pe investimenti da Regione		26	26			0			0	26	0	497	497
- finanziamenti pe investimenti da Stato			0			0			0	0	0	0	0
- finanziamenti pe investimenti da Unione Europea			0			0			0	0	0	0	0
finanziamenti pe investimenti da altri:													
- per vendite patrimoniali			0			0			0	0	0	0	0
- finanziamenti per investimenti da altri			0			0			0	0	0	0	0
ALTRE ENTRATE													
- per disaccantonamenti			0			0			0	0	0	0	0
- per mutui attivati			0			0			0	0	0	0	0
- per vendita titoli			0			0			0	0	0	0	0
ENTRATE STRAORDINARIE													
- per quota straordinaria da regione ex L.R. n.24/2014			0			0			0	0	0	0	0
TOTALE ENTRATE	168.652	357	169.009	168.680	300	168.980	168.680	0	168.680	506.669	1.648.315	129.938	1.778.253
USCITE CORRENTI													
Pagamenti personale dipendente	882		882	882		882	882		882	2.646	15.731	1	15.732
Pagamenti personale non strutturato (collaborazioni, interinali, ecc.)	109	0	109	109	0	109	109	0	109	327	1.308	0	1.308
Pagamenti per IRAP, IRPEF, altri contributi	1.477		1.477	1.477		1.477	1.477		1.477	4.431	15.593	171	15.764
Pagamenti propri beni e servizi G3S (quota imponibile) al netto split	11.691		11.691	11.691		11.691	11.691		11.691	35.073	174.297	6.403	180.700
Pagamenti propri beni e servizi a gestione diretta (quota imponibile) al netto split	901		901	901		901	901		901	2.703	11.112	2.691	13.803
Pagamenti IVA split	2.100		2.100	2.100		2.100	2.100		2.100	6.300	21.002	1.103	22.105
Pagamenti virtuali beni e servizi G3S per AS di appartenenza territoriale - POLO OSPEDALIERO	23.776		23.776	23.776		23.776	23.776		23.776	71.328	227.960	15.381	243.341
Pagamenti virtuali beni e servizi G3S per AS di appartenenza territoriale - RETE TERRITORIALE	865		865	865		865	865		865	2.595	4.605	0	4.605
Pagamenti reali per erogatori pubblici di appartenenza territoriale per lombardi	38.705		38.705	23.682		23.682	23.682		23.682	86.069	293.362	26.918	320.280
Pagamenti reali per erogatori pubblici di appartenenza territoriale per extra regione	3.250		3.250	2.050		2.050	2.050		2.050	7.350	18.314	345	18.659
Pagamenti reali per erogatori pubblici di appartenenza territoriale per Stranieri (onere 9 e 7)	166		166	94		94	94		94	354	791	0	791
Pagamento servizi santari verso erogatori privati del territorio (per lombardi)	41.940		41.940	31.820		31.820	31.820		31.820	105.580	317.135	68.030	385.165
Pagamento servizi santari verso erogatori privati del territorio (per extra regione)	11.465		11.465	5.448		5.448	5.448		5.448	22.361	47.966	0	47.966
Pagamento servizi sanitari verso erogatori privati (Regione e fuori Regione)	1.030		1.030	1.030		1.030	1.030		1.030	3.090	9.145	2.731	11.876
Pagamenti servizi sanitari e non sanitari verso ATS/ASST/IRCCS, della Regione e AREU	71		71	71		71	71		71	213	430	314	744
Pagamento servizi santari e non sanitari verso altri enti pubblici	0		0	0		0	0		0	0	0	0	0
Pagamenti servizi socio sanitari da erogatori pubblici e privati (socio sanitario)	21.532	83	21.615	21.532	83	21.615	21.532	84	21.616	64.846	158.931	30.205	189.136
Pagamenti verso ATS/ASST per servizi socio sanitari ex ASSI			0			0			0	0	0	0	0
Farmacie Convenzionate	13.446		13.446	13.446		13.446	13.446		13.446	40.338	148.461	13.080	161.541
MMG - PLS - MCA	12.010	3.395	15.405	7.464		7.464	7.464	3.395	10.859	33.728	86.283	16.432	102.715
Mobilità intra passiva			0			0			0	0	0	0	0
Mobilità extra passiva (pagamenti per propri cittadini fuori regione)			0			0			0	0	0	0	0
Pagamenti verso Regione per restituzione anticipi per stranieri STP			0			0			0	0	0	0	0
Pagamenti ex gestione transitoria L.R.23/2015			0			0			0	0	255	0	255
USCITE PER INVESTIMENTI													
Rimborso mutui/altri finanziamenti			0			0			0	0	0	0	0
Pagamenti SAL/fornitori per investimenti			0			0			0	0	0	0	0
ALTRE USCITE													
- altre uscite straordinarie			0			0			0	0	0	0	0
TOTALE USCITE	185.416	3.478	188.894	148.438	83	148.521	148.438	3.479	151.917	489.332	1.552.681	183.805	1.736.486
FABBISOGNO DI PERIODO (entrate - uscite)	-16.764	-3.121	-19.885	20.242	217	20.459	20.242	-3.479	16.763	17.337	95.634	-53.867	41.767
di cui fabbisogno per SOCIO SANITARIO			3.385			3.385			3.384	10.154			
SALDO FINALE (tesoreria - fabbisogno di periodo)	-16.764	-3.121	-19.885	20.242	217	20.459	20.242	-3.479	16.763	17.337	95.634	-53.867	41.767
SALDO FINALE DI TESORERIA (saldo finale - contributi + rimessa di cassa)	-33.581	-3.121	-36.702	3.456	217	3.673	3.456	-3.479	-23	-33.052	-153.055	144	-152.911
Anticipazione ordinaria del tesoriere utilizzata nel periodo										0			0
Giorni medi mensili di scoperto										0			0
Interessi passivi maturati (importo)										0			0
IPOTESI RIMESSA DI CASSA REGIONALE SAN (preventivo)	70.173	0	70.173	70.204	0	70.204	70.204	0	70.204	210.581	666.501	54.011	720.512
IPOTESI RIMESSA DI CASSA REGIONALE SOCIO SAN (preventivo)	25.000	0	25.000	25.000	0	25.000	25.000	0	25.000	75.000	189.091	0	189.091
IPOTESI RIMESSA DI CASSA REGIONALE SAN (consuntivo)	111.990	0	111.990	111.990	0	111.990	111.990	0	111.990	335.970	1.104.281	379	1.104.660
IPOTESI RIMESSA DI CASSA REGIONALE SOCIO SAN (consuntivo)	25.000	0	25.000	25.000	0	25.000	25.000	0	25.000	75.000	189.091	0	189.091
compensazione G3S regionale	36.332	0	36.332	36.332	0	36.332	36.332	0	36.332	108.996	379.053	49.592	428.645
totale cassa regionale (reale e G3S)	173.322	0	173.322	173.322	0	173.322	173.322	0	173.322	519.966	1.672.425	49.971	1.722.396

DENOMINAZIONE	CODICE
ATS DI BERGAMO	325

BENI E SERVIZI

INSERIRE VALORI NELLE CELLE IN GIALLO

ACQUISTO PROPRI BENI E SERVIZI	Competenza esercizio	Pagamenti dell'esercizio (cumulati all'ultima data del piano)	importo contestazioni/fatture sospese	saldo	*voce di NI*
Acquisto beni e servizi a gestione diretta	11.112	6.363	0	4.749	
Acquisto beni e servizi a gestione centralizzata	165.198	115.939	0	49.259	
totale	176.310	122.302	0	54.008	
di cui importo split payment (per Acquisto beni e servizi a gestione diretta)	982	1.145	0		
di cui importo split payment (per Acquisto beni e servizi a gestione centralizzata)	15.018	11.594	0		

DEBITO VERSO FORNITORI	all'1.1.2016	Pagamenti dell'esercizio a valere sui debiti pregressi	importo contestazioni/sospensioni pregresse	saldo pregresso	*voce di NI*
gestione diretta	19.924	2.691	0	17.233	
gestione centralizzata	6.420	6.403	0	17	
totale debito verso fornitori	26.344	9.094	0	17.250	

TOTALE	al TRIMESTRE	Pagamenti totali	importo contestazioni/sospensioni pregresse	saldi totali
gestione diretta	31.036	9.054	0	21.982
gestione centralizzata	171.618	122.342	0	49.276
totale debito verso fornitori	202.654	131.396	0	71.258

RIS.O.R.B.A.

718 - ASST PAPA GIOVANNI XXIII

ACQUISTO BENI E SERVIZI ASST/IRCCS DEL TERRITORIO	Competenza esercizio	Pagamenti dell'esercizio (cumulati all'ultima data del piano)	importo contestazioni/fatture sospese	saldo	*voce di NI*
Acquisto beni e servizi a gestione diretta	0	0	0	0	
Acquisto beni e servizi a gestione centralizzata	0	0	0	0	
totale	0	0	0	0	
di cui importo split payment (complessivo)	0	0		0	

DEBITO VERSO FORNITORI ASST/IRCCS DEL TERRITORIO	all'1.1.2016	Pagamenti dell'esercizio a valere sui debiti pregressi	importo contestazioni/sospensioni pregresse	saldo pregresso	*voce di NI*
gestione diretta	0	0	0	0	
gestione centralizzata	0	0	0	0	
totale debito verso fornitori	0	0	0	0	

TOTALE	al TRIMESTRE	Pagamenti totali	importo contestazioni/sospensioni pregresse	saldi totali
gestione diretta	0	0	0	0
gestione centralizzata	0	0	0	0
totale debito verso fornitori	0	0	0	0

719 - ASST DI BERGAMO OVEST

ACQUISTO BENI E SERVIZI ASST/IRCCS DEL TERRITORIO	Competenza esercizio	Pagamenti dell'esercizio (cumulati all'ultima data del piano)	importo contestazioni/fatture sospese	saldo	*voce di NI*
Acquisto beni e servizi a gestione diretta	0	0	0	0	
Acquisto beni e servizi a gestione centralizzata		0	0	0	
totale	0	0	0	0	
di cui importo split payment (complessivo)	0	0		0	

DEBITO VERSO FORNITORI ASST/IRCCS DEL TERRITORIO	all'1.1.2016	Pagamenti dell'esercizio a valere sui debiti pregressi	importo contestazioni/sospensioni pregresse	saldo pregresso	*voce di NI*
gestione diretta	0	0	0	0	
gestione centralizzata	0	0	0	0	
totale debito verso fornitori	0	0	0	0	

TOTALE	al TRIMESTRE	Pagamenti totali	importo contestazioni/sospensioni pregresse	saldi totali
gestione diretta	0	0	0	0
gestione centralizzata	0	0	0	0
totale debito verso fornitori	0	0	0	0

RIS.CR.I.B.A.

720 - ASST DI BERGAMO EST

ACQUISTO BENI E SERVIZI ASST/IRCCS DEL TERRITORIO	Competenza esercizio	Pagamenti dell'esercizio (cumulati all'ultima data del piano)	importo contestazioni/fatture sospese	saldo	*voce di NI*
Acquisto beni e servizi a gestione diretta	0	0		0	
Acquisto beni e servizi a gestione centralizzata	0	0		0	
totale	0	0	0	0	
di cui importo split payment (complessivo)	0	0		0	

DEBITO VERSO FORNITORI ASST/IRCCS DEL TERRITORIO	all'1.1.2016	Pagamenti dell'esercizio a valere sui debiti pregressi	importo contestazioni/sospensioni pregresse	saldo pregresso	*voce di NI*
gestione diretta	0	0	0	0	
gestione centralizzata	0	0	0	0	
totale debito verso fornitori	0	0	0	0	

TOTALE	al TRIMESTRE	Pagamenti totali	importo contestazioni/sospensioni pregresse	saldi totali
gestione diretta	0	0	0	0
gestione centralizzata	0	0	0	0
totale debito verso fornitori	0	0	0	0

ACQUISTO BENI E SERVIZI ASST/IRCCS DEL TERRITORIO	Competenza esercizio	Pagamenti dell'esercizio (cumulati all'ultima data del piano)	importo contestazioni/fatture sospese	saldo	*voce di NI*
Acquisto beni e servizi a gestione diretta	0	0	0	0	
Acquisto beni e servizi a gestione centralizzata	0	0	0	0	
totale	0	0	0	0	
di cui importo split payment (complessivo)	0	0		0	

DEBITO VERSO FORNITORI ASST/IRCCS DEL TERRITORIO	all'1.1.2016	Pagamenti dell'esercizio a valere sui debiti pregressi	importo contestazioni/sospensioni pregresse	saldo pregresso	*voce di NI*
gestione diretta	0	0	0	0	
gestione centralizzata	0	0	0	0	
totale debito verso fornitori	0	0	0	0	

TOTALE	al TRIMESTRE	Pagamenti totali	importo contestazioni/sospensioni pregresse	saldi totali
gestione diretta	0	0	0	0
gestione centralizzata	0	0	0	0
totale debito verso fornitori	0	0	0	0

BOZZA

ACQUISTO BENI E SERVIZI ASST/IRCCS DEL TERRITORIO	Competenza esercizio	Pagamenti dell'esercizio (cumulati all'ultima data del piano)	importo contestazioni/fatture sospese	saldo	*voce di NI*
Acquisto beni e servizi a gestione diretta	0	0	0	0	
Acquisto beni e servizi a gestione centralizzata	0	0	0	0	
totale	0	0	0	0	
di cui importo split payment (complessivo)					

DEBITO VERSO FORNITORI ASST/IRCCS DEL TERRITORIO	all'1.1.2016	Pagamenti dell'esercizio a valere sui debiti pregressi	importo contestazioni/sospensioni pregresse	saldo pregresso	*voce di NI*
gestione diretta	0	0	0	0	
gestione centralizzata	0	0	0	0	
totale debito verso fornitori	0	0	0	0	

TOTALE	al TRIMESTRE	Pagamenti totali	importo contestazioni/sospensioni pregresse	saldi totali
gestione diretta	0	0	0	0
gestione centralizzata	0	0	0	0
totale debito verso fornitori	0	0	0	0

ACQUISTO BENI E SERVIZI ASST/IRCCS DEL TERRITORIO	Competenza esercizio	Pagamenti dell'esercizio (cumulati all'ultima data del piano)	importo contestazioni/fatture sospese	saldo	*voce di NI*
Acquisto beni e servizi a gestione diretta	0	0	0	0	
Acquisto beni e servizi a gestione centralizzata	0	0	0	0	
totale	0	0	0	0	
di cui importo split payment (complessivo)	0	0		0	

DEBITO VERSO FORNITORI ASST/IRCCS DEL TERRITORIO	all'1.1.2016	Pagamenti dell'esercizio a valere sui debiti pregressi	importo contestazioni/sospensioni pregresse	saldo pregresso	*voce di NI*
gestione diretta	0	0	0	0	
gestione centralizzata	0	0	0	0	
totale debito verso fornitori	0	0	0	0	

TOTALE	al TRIMESTRE	Pagamenti totali	importo contestazioni/sospensioni pregresse	saldi totali
gestione diretta	0	0	0	0
gestione centralizzata	0	0	0	0
totale debito verso fornitori	0	0	0	0

BOZZA

ACQUISTO BENI E SERVIZI ASST/IRCCS DEL TERRITORIO	Competenza esercizio	Pagamenti dell'esercizio (cumulati all'ultima data del piano)	importo contestazioni/fatture sospese	saldo	*voce di NI*
Acquisto beni e servizi a gestione diretta	0	0	0	0	
Acquisto beni e servizi a gestione centralizzata	0	0	0	0	
totale	0	0	0	0	
di cui importo split payment (complessivo)	0	0		0	

DEBITO VERSO FORNITORI ASST/IRCCS DEL TERRITORIO	all'1.1.2016	Pagamenti dell'esercizio a valere sui debiti pregressi	importo contestazioni/sospensioni pregresse	saldo pregresso	*voce di NI*
gestione diretta	0	0	0	0	
gestione centralizzata	0	0	0	0	
totale debito verso fornitori	0	0	0	0	

TOTALE	al TRIMESTRE	Pagamenti totali	importo contestazioni/sospensioni pregresse	saldi totali
gestione diretta	0	0	0	0
gestione centralizzata	0	0	0	0
totale debito verso fornitori	0	0	0	0

ACQUISTO BENI E SERVIZI ASST/IRCCS DEL TERRITORIO	Competenza esercizio	Pagamenti dell'esercizio (cumulati all'ultima data del piano)	importo contestazioni/fatture sospese	saldo	*voce di NI*
Acquisto beni e servizi a gestione diretta	0	0	0	0	
Acquisto beni e servizi a gestione centralizzata	0	0	0	0	
totale	0	0	0	0	
di cui importo split payment (complessivo)	0	0		0	

DEBITO VERSO FORNITORI ASST/IRCCS DEL TERRITORIO	all'1.1.2016	Pagamenti dell'esercizio a valere sui debiti pregressi	importo contestazioni/sospensioni pregresse	saldo pregresso	*voce di NI*
gestione diretta	0	0	0	0	
gestione centralizzata	0	0	0	0	
totale debito verso fornitori	0	0	0	0	

TOTALE	al TRIMESTRE	Pagamenti totali	importo contestazioni/sospensioni pregresse	saldi totali
gestione diretta	0	0	0	0
gestione centralizzata	0	0	0	0
totale debito verso fornitori	0	0	0	0

BOZZA

ACQUISTO BENI E SERVIZI ASST/IRCCS DEL TERRITORIO	Competenza esercizio	Pagamenti dell'esercizio (cumulati all'ultima data del piano)	importo contestazioni/fatture sospese	saldo	*voce di NI*
Acquisto beni e servizi a gestione diretta	0	0	0	0	
Acquisto beni e servizi a gestione centralizzata	0	0	0	0	
totale	0	0	0	0	
di cui importo split payment (complessivo)	0	0		0	

DEBITO VERSO FORNITORI ASST/IRCCS DEL TERRITORIO	all'1.1.2016	Pagamenti dell'esercizio a valere sui debiti pregressi	importo contestazioni/sospensioni pregresse	saldo pregresso	*voce di NI*
gestione diretta	0	0	0	0	
gestione centralizzata	0	0	0	0	
totale debito verso fornitori	0	0	0	0	

TOTALE	al TRIMESTRE	Pagamenti totali	importo contestazioni/sospensioni pregresse	saldi totali
gestione diretta	0	0	0	0
gestione centralizzata	0	0	0	0
totale debito verso fornitori	0	0	0	0

ACQUISTO BENI E SERVIZI ASST/IRCCS DEL TERRITORIO	Competenza esercizio	Pagamenti dell'esercizio (cumulati all'ultima data del piano)	importo contestazioni/fatture sospese	saldo	*voce di NI*
Acquisto beni e servizi a gestione diretta	0	0	0	0	
Acquisto beni e servizi a gestione centralizzata	0	0	0	0	
totale	0	0	0	0	
di cui importo split payment (complessivo)	0	0		0	

DEBITO VERSO FORNITORI ASST/IRCCS DEL TERRITORIO	all'1.1.2016	Pagamenti dell'esercizio a valere sui debiti pregressi	importo contestazioni/sospensioni pregresse	saldo pregresso	*voce di NI*
gestione diretta	0	0	0	0	
gestione centralizzata	0	0	0	0	
totale debito verso fornitori	0	0	0	0	

TOTALE	al TRIMESTRE	Pagamenti totali	importo contestazioni/sospensioni pregresse	saldi totali
gestione diretta	0	0	0	0
gestione centralizzata	0	0	0	0
totale debito verso fornitori	0	0	0	0

BOZZA

ACQUISTO BENI E SERVIZI ASST/IRCCS DEL TERRITORIO	Competenza esercizio	Pagamenti dell'esercizio (cumulati all'ultima data del piano)	importo contestazioni/fatture sospese	saldo	*voce di NI*
Acquisto beni e servizi a gestione diretta	0	0	0	0	
Acquisto beni e servizi a gestione centralizzata	0	0	0	0	
totale	0	0	0	0	
di cui importo split payment (complessivo)	0	0		0	

DEBITO VERSO FORNITORI ASST/IRCCS DEL TERRITORIO	all'1.1.2016	Pagamenti dell'esercizio a valere sui debiti pregressi	importo contestazioni/sospensioni pregresse	saldo pregresso	*voce di NI*
gestione diretta	0	0	0	0	
gestione centralizzata	0	0	0	0	
totale debito verso fornitori	0	0	0	0	

TOTALE	al TRIMESTRE	Pagamenti totali	importo contestazioni/sospensioni pregresse	saldi totali
gestione diretta	0	0	0	0
gestione centralizzata	0	0	0	0
totale debito verso fornitori	0	0	0	0

ACQUISTO BENI E SERVIZI ASST/IRCCS DEL TERRITORIO	Competenza esercizio	Pagamenti dell'esercizio (cumulati all'ultima data del piano)	importo contestazioni/fatture sospese	saldo	*voce di NI*
Acquisto beni e servizi a gestione diretta	0	0	0	0	
Acquisto beni e servizi a gestione centralizzata	0	0	0	0	
totale	0	0	0	0	
di cui importo split payment (complessivo)	0	0		0	

DEBITO VERSO FORNITORI ASST/IRCCS DEL TERRITORIO	all'1.1.2016	Pagamenti dell'esercizio a valere sui debiti pregressi	importo contestazioni/sospensioni pregresse	saldo pregresso	*voce di NI*
gestione diretta	0	0	0	0	
gestione centralizzata	0	0	0	0	
totale debito verso fornitori	0	0	0	0	

TOTALE	al TRIMESTRE	Pagamenti totali	importo contestazioni/sospensioni pregresse	saldi totali
gestione diretta	0	0	0	0
gestione centralizzata	0	0	0	0
totale debito verso fornitori	0	0	0	0

BOZZA

DENOMINAZIONE	CODICE
ATS DI BERGAMO	325

EROGATORI

INSERIRE VALORI NELLE CELLE IN GIALLO

Contratti	Importo finanziato di Competenza esercizio	Pagamenti CASSA REALE dell'esercizio (cumulati all'ultima data del piano)	COMPENSAZIONI G3S (di competenza)	importo contestazioni/fatture sospese	saldo	% acconto erogato	*voce di NI*
Erogatori Pubblici	**575.909**	**192.868**	**124.291**	**0**	**258.750**	55,07%	
718 - ASST PAPA GIOVANNI XXIII	326.606	96.872	94.907		134.827	58,72%	
719 - ASST DI BERGAMO OVEST	116.670	39.733	16.824		60.113	48,48%	
720 - ASST DI BERGAMO EST	132.633	56.263	12.560		63.810	51,89%	
					0	0,00%	
					0	0,00%	
					0	0,00%	
					0	0,00%	
					0	0,00%	
					0	0,00%	
					0	0,00%	
					0	0,00%	
					0	0,00%	
Erogatori privati	367.129	204.917			162.212	55,82%	
	943.038	**397.785**	**124.291**	**0**	**679.712**		

Debito verso Erogatori	all'1.1.2016	Pagamenti CASSA REALE dell'esercizio a valere sui debiti pregressi	COMPENSAZIONI G3S (su debito pregresso)	importo contestazioni/sospensioni pregresse	saldo pregresso	% acconto erogato	*voce di NI*
Erogatori Pubblici	**66.239**	**11.003**	**25.091**	**0**	**30.145**	54,49%	
718 - ASST PAPA GIOVANNI XXIII	23.593	-1.603	9.375		15.821	32,94%	
719 - ASST DI BERGAMO OVEST	17.049	5.531	8.703		2.815	83,49%	
720 - ASST DI BERGAMO EST	25.597	7.075	7.013		11.509	55,04%	
					0	0,00%	
					0	0,00%	
					0	0,00%	
					0	0,00%	
					0	0,00%	
					0	0,00%	
					0	0,00%	
					0	0,00%	
					0	0,00%	
Erogatori privati	66.042	31.461			34.581	47,64%	
	132.281	**42.464**	**25.091**	**0**	**64.726**		

RLS.C.R.I.B.A.

DENOMINAZIONE	CODICE
ATS DI BERGAMO	325

DETTAGLIO PAGAMENTI PER SERVIZI SOCIOSANITARI (EX ASSI)

voce "Pagamenti servizi socio sanitari da erogatori pubblici e privati (s

INSERIRE VALORI NELLE CELLE IN GIALLO

Contratti	Importo contratto di Competenza esercizio	Pagamenti CASSA REALE dell'esercizio (cumulati all'ultima data del piano)	importo contestazioni/fatture sospese	saldo	% acconto erogato	*voce di NI*
Residenze Sanitario Assistenziali per Anziani (RSA)	80.966	37.743		43.223	46,62%	
Residenze Sanitario Assistenziali per Disabili (RSD)	14.011	7.689		6322	54,88%	
Centri Diurni Integrati per Anziani (CDI)	4.558	2.271		2287	49,82%	
Centri Diurni per Disabili (CDD)	6.330	2.427		3903	38,34%	
Comunità Socio Sanitarie per Disabili (CSS)	1.049	344		705	32,79%	
Hospice	2.853	1.437		1416	50,37%	
Strutture di Riabilitazione extra-ospedaliera				0	0,00%	
Cure Intermedie (ex RIA residenziale adulti e post acuti)	16.000	7.856		8144	49,10%	
Servizi residenziali e semiresidenziali dell'area dipendenze (escluse le nuove unità di offerta di bassa intensità assistenziale per le dipendenze)	6.570	3.305		3265	50,30%	
Servizi residenziali e semiresidenziali dell'area dipendenze - Nuove unità di offerta di bassa intensità assistenziale per le dipendenze	475	110		365	23,16%	
Servizi multidisciplinari integrati (SMI) dell'area dipendenze	447	233		214	52,13%	
Consultori familiari privati	2.290	1.173		1117	51,22%	
	135.549	**64.588**	**0**	**70.961**		

Debito verso Erogatori	all'1.1.2016	Pagamenti CASSA REALE dell'esercizio a valere sui debiti pregressi	importo contestazioni/sospensioni pregresse	saldo pregresso	% acconto erogato	*voce di NI*
Residenze Sanitario Assistenziali per Anziani (RSA)	12.717	12.351		366	97,12%	
Residenze Sanitario Assistenziali per Disabili (RSD)	2.512	2.512		0	100,00%	
Centri Diurni Integrati per Anziani (CDI)	1.305	1.295		10	99,23%	
Centri Diurni per Disabili (CDD)	1.948	1.927		21	98,92%	
Comunità Socio Sanitarie per Disabili (CSS)	302	295		7	97,68%	
Hospice	476	476		0	100,00%	
Strutture di Riabilitazione extra-ospedaliera	0	0		0	0,00%	
Cure Intermedie (ex RIA residenziale adulti e post acuti)	2.615	2.600		15	99,43%	
Servizi residenziali e semiresidenziali dell'area dipendenze (escluse le nuove unità di offerta di bassa intensità assistenziale per le dipendenze)	1.124	1.124		0	100,00%	
Servizi residenziali e semiresidenziali dell'area dipendenze - Nuove unità di offerta di bassa intensità assistenziale per le dipendenze	0	0		0	0,00%	
Servizi multidisciplinari integrati (SMI) dell'area dipendenze	0	0		0	0,00%	
Consultori familiari privati	428	402		26	93,93%	
	23.427	**22.982**	**0**	**445**		

Altri pagamenti relativi a servizi sociosanitari (ex ASSI)	Importo di Competenza esercizio	Pagamenti CASSA REALE dell'esercizio (cumulati all'ultima data del piano)	importo contestazioni/sospensioni pregresse	saldo	% acconto erogato	*voce di NI*
Voucher sociosanitario ADI	12.713	5.031		7682		
Misure sociosanitarie:				0		
Residenzialità leggera/assistita	130	42		88		
Residenzialità leggera per religiosi	399	0		399		
Residenzialità minori con grave disabilità	108	30		78		
RSA aperta	4.700	1.246		3454		
Comunità minori - minori vittime di abuso, violenza, maltrattamento	1.565	576		989		
Assistenza residenziale post acuta	2.923	1.337		1586		
Altro	844	492		352		
	23.382	**8.754**	**0**	**14.628**		

Debiti per Altri pagamenti relativi a servizi sociosanitari	all'1.1.2016	Pagamenti CASSA REALE dell'esercizio a valere sui debiti pregressi	importo contestazioni/sospensioni pregresse	saldo pregresso	% acconto erogato	*voce di NI*
Voucher sociosanitario ADI	3.382	3.359		23		
Misure sociosanitarie:				0		
Residenzialità leggera/assistita	31	31		0		
Residenzialità leggera per religiosi	0	0		0		
Residenzialità minori con grave disabilità	18	18		0		
RSA aperta	1.196	1.196		0		
Comunità minori - minori vittime di abuso, violenza, maltrattamento	741	741		0		
Assistenza residenziale post acuta	0			0		
Altro	1.878	1.878		0		
	7.246	**7.223**	**0**	**23**		

RL S.C.R.L.P.A.

DENOMINAZIONE	CODICE
ATS DI BERGAMO	325

CREDITI DA REGIONE - ANNI PREGRESSI

INSERIRE VALORI NELLE CELLE IN GIALLO

CREDITI VERSO REGIONE	2015 E PRECEDENTI	voce di NI
301 - A.S.L. DELLA PROVINCIA DI BERGAMO	1334871	VEDI NEL DETTAGLIO DA RIGA 21 (Indicato nella descrizione)
TOTALE ATS	1.334.871	

PER CREDITI CORRENTI - DA REGIONE	301							TOTALE CREDITI CORRENTI
- per Contributi in c/esercizio da Regione - FSR INDISTINTO	1.315.273	0	0	0	0	0	0	1.315.273
Crediti v/Regione per Contributi c/esercizio - 1.20.20.20.010.030.10.000	714400							714.400
Crediti v/Regione per Funzioni non tariffate - 1.20.20.20.010.030.30.000	742							742
Crediti v/Regione per Obiettivi di PSSR - 1.20.20.20.010.030.40.000	475							475
Crediti v/Regione o Provincia Autonoma per spesa corrente - altro - 1.20.20.20.010.090.00.000	7417							7.417
Crediti v/Regione per Mobilità intraregionale - 1.20.20.10.000.000.00.000	252486							252.486
Crediti v/Regione per Mobilità attiva extraregione AO - 1.20.20.10.000.000.00.000	146797							146.797
Crediti v/Regione per Mobilità attiva extraregione Strutture Private - 1.20.20.10.000.000.00.000	125486							125.486
Crediti v/Regione per personale Comandato - 1.20.20.10.000.000.00.000	203							203
Altri Crediti v/Regione - 1.20.20.10.000.000.00.000	32479							32.479
Crediti v/Regione per Contributi c/esercizio ASSI - 1.20.20.20.010.030.20.000	29497							29.497
Crediti v/Regione per Mobilità attiva extraregione AO ASSI - 1.20.20.10.020.020.00.000	5270							5.270
Altri Crediti v/Regione ASSI - 1.20.20.10.020.010.70.000	21							21
								0
								0
								0
								0
								0
								0
								0
								0
								0
								0
								0
								0
								0
								0
								0
								0
								0
								0
								0
								0
								0
								0
								0
								0
								0
								0
								0
								0
								0
								0
								0
								0
								0
								0
								0
								0
								0
								0
								0
								0
								0
								0
								0
								0
								0
								0
								0
								0
- per Contributi in c/esercizio da Regione - FSR VINCOLATO	0	0	0	0	0	0	0	0
								0
								0
								0
								0
								0
								0
								0
								0
								0
								0
								0
								0
								0
								0
								0
								0
								0
								0
								0
								0
								0
								0
								0
								0
								0
								0
								0
								0
								0
								0
								0
								0
								0
								0
								0
								0
								0
								0
								0
								0
								0
								0
								0
								0
								0
								0
								0
								0
								0
								0
								0
								0
								0
								0
								0
								0
								0
								0
								0
- per Contributi in c/esercizio da Regione - EXTRA FONDO	0	0	0	0	0	0	0	0
								0
								0
								0
								0
								0
								0
								0
								0
								0
								0
								0
								0
								0
								0
								0
								0
								0
								0
								0
								0
								0
								0
								0
								0
								0
								0
								0
								0
								0
								0
								0
								0
								0
								0
								0
								0
								0
								0
								0
								0
								0
								0
								0
								0
								0
								0
								0
								0
								0
								0
								0
								0
								0
								0
								0
								0
								0

PER CREDITI CONTO CAPITALE - DA REGIONE	301							TOTALE CREDITI C.CAPITALE
- finanziamenti pe investimenti da Regione (specificare DGR/atto di assegnazione*)	0	0	0	0	0	0	0	0
								0
								0
								0
								0
								0
								0
								0
								0
								0
								0
								0
								0
								0
								0
								0
								0
								0
								0
								0
								0
								0
								0
								0
								0
								0
								0
								0
								0
								0
								0
								0
								0
								0
								0
								0
								0
								0
								0
								0
								0
								0
								0
								0
								0
								0
								0
								0
								0
								0
								0
								0
								0
								0
								0
								0
								0
								0
								0
TOTALE CREDITI PREGRESSI	1.315.273	0	0	0	0	0	0	1.315.273

* IN QUADRATURA CON IL PIANO INVESTIMENTI APPROVATO

325 AGENZIA DI TUTELA DELLA SALUTE DI BERGAMO

NOTA DI ACCOMPAGNAMENTO

Piano dei flussi di cassa prospettici

2016

Denominazione Azienda Sanitaria

AGENZIA DI TUTELA DELLA SALUTE DI BERGAMO

Codice azienda:

325

Regione Lombardia

RL S.C.R.I.B.A.

325 AGENZIA DI TUTELA DELLA SALUTE DI BERGAMO

Sommario

1. ENTRATE CORRENTI: 3

1.1 Assegnazioni da Regione 3

1.2 Altre Entrate 4

2. ENTRATE PER INVESTIMENTI: 5

3. USCITE CORRENTI: 5

3.1 Beni e servizi 5

3. 2 Erogatori pubblici e privati (solo per le ATS) 8

3.3 Servizi socio sanitari (solo per ATS) 8

4. USCITE PER INVESTIMENTI: 9

5. ENTRATE ED USCITE PER STRANIERI STP: 9

RL S.C.R.I.B.A.

Nota di accompagnamento al piano dei flussi di cassa prospettici

1. ENTRATE CORRENTI:

1.1 Assegnazioni da Regione

Da Regione

per contributi in c/esercizio da Regione - FSR INDISTINTO
Per il sanitario è stato inserito per i mesi da settembre a dicembre, un quarto del 95% dell'assegnazione derivante da preventivo di € 1.238.538.000 (pari a 1.176.611.100) al netto delle rimesse erogate nei mesi di gennaio (86.229.754), febbraio (86.000.000), marzo (86.000.000), aprile (69.000.000), maggio (50.483.000), giugno (65.000.000), luglio (65.000.000) e agosto (59.517.000).
Per il socio-sanitario è stato inserito per i mesi da settembre a dicembre, un quarto del 95% dell'assegnazione derivante da preventivo di € 160.092.000 (pari a 152.087.400) al netto delle rimesse erogate nei mesi di gennaio (12.890.855), febbraio (13.000.000), marzo (12.500.000), aprile (12.500.000), maggio (15.217.000), giugno (12.500.000), luglio (11.500.000) e agosto (11.983.000).

per contributi in c/esercizio da Regione - FSR VINCOLATO
Nel mese di maggio è stato inserito l'incasso relativo alla DGR.1187/13 (BANDO DEL MINISTERO DELLA SALUTE - F.DI NAZIONALI "LA MEDICINA PREDITTIVA NELLA VALUTAZIONE DEL RISCHIO DI PERDITA DI AUTONOMIA").
Nel mese di agosto è stato inserito l'incasso relativo alla DGR.420 DEL 19/07/2013 CONVENZIONE TRA REGIONE LOMBARDIA E ASL BG SVILUPPO RETE REGIONALE "AZIENDE CHE PROMUOVONO SALUTE-WHP LOMBARDIA - DEL.969 DEL 29/8/2013.

per quota mobilità intra (attiva)
E' stato inserito, nel mese di luglio, l'importo del saldo della mobilità intra attiva alla data del 31/12/15, corrispondente alla differenza fra debiti per mobilità intraregionale 2015 e crediti per mobilità intraregionale 2015, che sono stati compensati alla data del 31/12/15 come da linee guida regionali al bilancio d'esercizio 2015.
E' stato inserito, nel mese di settembre l'importo del saldo della mobilità intra attiva alla data del 31/12/15, corrispondente alla differenza fra debiti per mobilità intraregionale 2015 e crediti per mobilità intraregionale 2015, che sono stati compensati alla data del 31/12/15 come da linee guida regionali al bilancio d'esercizio 2015.

per quota mobilità extra (attiva)
E' stato inserito, nel mese di luglio, l'importo del saldo della mobilità extra attiva alla data del 31/12/15, corrispondente alla differenza fra debiti per mobilità extraregionale 2015 e crediti per mobilità extraregionale 2015, che sono stati compensati alla data del 31/12/15 come da linee guida regionali al bilancio d'esercizio 2015.
E' stato inserito, nel mese di luglio, l'importo del saldo della mobilità extra attiva alla data del 31/12/15, corrispondente alla differenza fra debiti per mobilità extraregionale 2015 e crediti per mobilità extraregionale 2015, che sono stati compensati alla data del 31/12/15 come da linee guida regionali al bilancio d'esercizio 2015.

per quota mobilità internazionale
Il valore storico della mobilità internazionale (al 31/12/15) è pari a 0.

per funzioni per erogatori privati del territorio
Nel mese di luglio nella colonna "competenza anni precedenti" è stata inserita la somma degli importi ancora da

R.L.S.C.R.I.B.A.

incassare a titolo di saldo per l'esercizio 2014 (pari a 4.584.227) e per l'esercizio 2015 (1.806.945.62).
Nei mesi da luglio a dicembre è stato inserito un sesto dell'importo delle funzioni a consuntivo per l'esercizio 2015 (12.982.909,62), ultimo dato disponibile.
Nel mese di settembre nella colonna "competenza anni precedenti" è stata inserita la somma degli importi ancora da incassare a titolo di saldo per l'esercizio 2014 (pari a 4.584.227) e per l'esercizio 2015 (1.806.945.62).
Nei mesi da set a dic inserito un quarto dell'importo delle funzioni a consuntivo per l'esercizio 2015 (12.982.909,62), ultimo dato disponibile.

per anticipi stranieri STP
Non risultano anticipi per stranieri STP.

per PHT
Nel mese di luglio nella colonna "competenza anni precedenti" è stata inserito l'importo delle fatture di compentenza dell'esercizio 2015 scadute e non ancora incassate. Nella colonna "competenza esercizio" sono stati inseriti gli importi delle fatture emesse nel 2016 in scadenza nel mese di luglio o già scadute (fatturazione competenza gennaio 5.782.924 – febbraio 5.945.441 – marzo 6.498.467 – aprile 15.451.956).
Nei mesi da agosto a dicembre è stata inserita la media del valore fatturato mensilmente nell'esercizio 2015 per i rimborsi PHT.
Nel mese di giugno non c'erano fatture in scadenza in quanto le fatture di compentenza del mese di aprile sono state emesse in data 09/06 e saranno in scadenza nel mese di luglio.

1.2 Altre Entrate

Da G3S – Entrate (virtuali)

Nei mesi da gennaio ad agosto sono stati inseriti gli importi effettivamente compensati con pagamenti con G3S.
Nei mesi da settembre a dicembre sono stati inseriti a quadratura gli importi previsti a titolo di pagamento attraverso il sistema G3S sia a gestione diretta che per le proprie ASST.

Da altri soggetti della Regione

da ASST/IRCCS di appartenenza territoriale
Nei mesi da settembre a dicembre è stato inserito l'importo pari a un dodicesimo del valore totale degli incassi relativi all'esercizio 2015 (comprendono prevalentemente prestazioni erogate dal servizio Impiantistica, non sono più comprese le fatture relative al CCR che andranno compensate con i pagamenti come da regole di sistema 2016).

da ATS/ASST/IRCCS della Regione
Nel mese di settembre è stato inserito l'importo da incassare per fatture relative all'esercizio 2015 a titolo di rivalsa delle prestazioni erogate a malati di AIDS residenti fuori provincia e ricoverati in case alloggio della provincia.
E' stato inserito l'importo fatturato trimestralmente (importo del 1° trimestre 2016) a titolo di rivalsa delle prestazioni erogate a malati di AIDS residenti fuori provincia e ricoverati in case alloggio della provincia.

da ARPA
Nella colonna "competenza anni precedenti" è stato inserito l'importo di fatture emesse nell'esercizio 2015 e

R.L.S.C.R.I.B.A.

ancora da incassare.
Nella colonna "compentenza esercizio" le fatture che verranno emesse nell'esercizio 2016 (sulla base del dato storico es. 2015).

incassi ex gestione transitoria L.R. 23/2015
Sono stati inseriti gli importi stimati dei rimborsi che effettueranno le ASST del territorio relativi a costi anticipati dall'ATS per manutenzioni e riparazioni, affitti, spese condominiali, utenze varie, personale interinale, esami tossicologici.

Da altri soggetti

da Comune
Nei mesi da settembre a dicembre è stato inserito l'importo pari a un dodicesimo del valore totale degli incassi relativi all'esercizio 2015.

Da entrate proprie

Entrate proprie
Nei mesi da settembre a dicembre è stata inserita la somma dell'importo coerentemente con il tetto delle Entrate Proprie previste con Preventivo 2016 (3.768.000) al netto degli importi incassati al 31/8/2016.

2. ENTRATE PER INVESTIMENTI:

Finanziamenti per investimenti da Regione

Nei mesi da gennaio a dicembre è stato inserito l'importo del valore degli investimenti previsti con il Piano Investimenti del Preventivo 2016 (pari a 497.000). Si rimanda al piano Investimenti 2016 allegato al BPE 2016 V2.

3. USCITE CORRENTI:

Fornire una sintetica rappresentazione delle principali uscite aziendali.

Fornire una chiara rappresentazione in merito ad eventuali necessità di cassa straordinaria specificando l'importo, l'origine e la competenza.

3.1 Beni e servizi

Pagamenti personale dipendente
Nei mesi da gennaio a agosto sono stati inseriti i pagamenti effettivi, suddivisi fra esercizio di competenza e anni precedenti.
Nella colonna "competenza esercizio" è stato ripartito, da settembre a dicembre, l'importo residuo rispetto al bilancio preventivo.

Pagamenti personale non strutturato
Nei mesi da gennaio a dicembre è stato inserito l'importo inserito nel Preventivo 2016.

R.L.S.C.R.I.B.A.

325 AGENZIA DI TUTELA DELLA SALUTE DI BERGAMO

Pagamenti per IRAP, IRPEF, altri contributi
Nei mesi da gennaio ad agosto sono stati inseriti i pagamenti effettivi, suddivisi fra esercizio di competenza e anni precedenti.
Nella colonna "competenza esercizio" è stato ripartito, da settembre a dicembre, l'importo residuo rispetto al bilancio preventivo.

Pagamenti propri beni e servizi G3S (al netto split)
Per i mesi da settembre a dicembre è stato inserito l'importo stimato per gli acquisti di competenza ATS, sulla base degli importi inseriti nel bilancio preventivo.
In questa voce è compresa l'attività riferita al progetto "PHT", della quale l'ATS di Bergamo gestisce la filiera complessiva, dalla rilevazione dei fabbisogni alla remunerazione dei fornitori, per tutte le ATS della Regione.

Pagamenti propri beni e servizi a gestione diretta (al netto split)
Per i mesi da settembre a dicembre è stato inserito l'importo stimato basato sugli effettivi pagamenti dei mesi precedenti al netto di quelli riferiti alla legge 23/2015.

Pagamenti Iva split
Nei mesi da gennaio ad agosto è stato inserito l'importo effettivamente pagato. Per i mesi da settembre a dicembre è stata calcolata la proporzione sugli imponibili dei pagamenti previsti nel mese precedente.

Pagamenti virtuali beni e servizi G3S per AS di appartenenza territoriale
Nei mesi da gennaio ad agosto è stato inserito l'importo effettivamente pagato. Si precisa che la compensazione è stata effettuata con la suddivisione per Polo Ospedaliero e Rete Territoriale sulla base delle comunicazioni pervenute mensilmente dalle AS. Per i mesi da luglio a dicembre è stato inserito il dato comunicato dalle ASST del territorio.

Pagamenti reali per erogatori pubblici di appartenenza territoriale per lombardi
Nei mesi da gennaio ad agosto è stato inserito l'importo effettivamente pagato. Per i mesi da settembre a dicembre sono stati inseriti i nuovi dati forniti dal Servizio PAC (nuovi contratti), suddivisi sui mesi restanti. Il saldo del 1° semestre 2016 è stato inserito nel mese di ottobre 2016. Il saldo del 2° semestre 2015 è stato inserito nel mese di settembre 2016.

Pagamenti reali per erogatori pubblici di appartenenza territoriale per extra regione
Nei mesi da gennaio ad agosto è stato inserito l'importo effettivamente pagato. Per i mesi da settembre a dicembre sono stati inseriti i nuovi dati forniti dal Servizio PAC (nuovi contratti), suddivisi sui mesi restanti. Il saldo del 1° semestre 2016 è stato inserito nel mese di ottobre 2016. Il saldo del 2° semestre 2015 è stato inserito nel mese di settembre 2016.

Pagamenti reali per erogatori pubblici di appartenenza territoriale per Stranieri (onere 9 e 7)
Nei mesi da gennaio ad agosto è stato inserito l'importo effettivamente pagato. Per i mesi da settembre a dicembre sono stati inseriti i nuovi dati forniti dal Servizio PAC (nuovi contratti), suddivisi sui mesi restanti. Il saldo del 1° semestre 2016 è stato inserito nel mese di ottobre 2016. Il saldo del 2° semestre 2015 è stato inserito nel mese di settembre 2016.

Pagamento servizi sanitari verso erogatori privati del territorio (per lombardi)
Nei mesi da gennaio a agosto è stato inserito l'importo effettivamente pagato. Per i mesi da settembre a dicembre

R.S.C.R.I.B.A.

sono stati inseriti i nuovi dati forniti dal Servizio PAC (nuovi contratti), suddivisi sui mesi restanti. Il saldo del 1° semestre 2016 è stato inserito nel mese di ottobre 2016. Il saldo del 2° semestre 2015 è stato inserito nel mese di settembre 2016. In questa voce è inserito anche il valore riferito alla rendicontazione 43/San.

Pagamento servizi santari verso erogatori privati del territorio (per extra regione)
Nei mesi da gennaio ad agosto è stato inserito l'importo effettivamente pagato. Per i mesi da settembre a dicembre sono stati inseriti i nuovi dati forniti dal Servizio PAC (nuovi contratti), suddivisi sui mesi restanti. Il saldo del 1° semestre 2016 è stato inserito nel mese di ottobre 2016. Il saldo del 2° semestre 2015 è stato inserito nel mese di settembre 2016.

Pagamento servizi sanitari verso erogatori privati (Regione e fuori Regione)
Nei mesi da gennaio a agosto è stato inserito l'importo effettivamente pagato. Per i mesi da settembre a dicembre è stato inserito l'importo stimato basato sugli effettivi pagamenti dei mesi da gennaio ad agosto 2016.

Pagamenti servizi sanitari e non sanitari verso ATS/ASST/IRCCS, della Regione e AREU
Nei mesi da gennaio ad agosto è stato inserito l'importo effettivamente pagato. Nei mesi successivi è stata inserita una stima in linea con i pagamenti dei mesi precedenti.

Pagamenti servizi socio sanitari da erogatori pubblici e privati (socio sanitario)
Nei mesi da gennaio ad agosto è stato inserito l'importo effettivamente pagato. Per i mesi da settembre a dicembre sono stati inseriti i dati relativi ai contratti e ai debiti e ai saldi.

Farmacie Convenzionate
Nei mesi da gennaio ad agosto è stato inserito l'importo effettivamente pagato. Per i mesi da settembre a dicembre sono stati inseriti i dati relativi alla previsione annuale.

MMG - PLS – MCA
Nei mesi da gennaio ad agosto è stato inserito l'importo effettivamente pagato. Per i mesi da settembre a dicembre sono stati inseriti i dati relativi alla previsione annuale. Nel mese di ottobre l'importo è stato maggiorato per il pagamento dei contributi trimestrali ENPAM. Gli importi relativi a pagamenti di competenze residue 2015 e prec. sono stati inseriti, in via presuntiva, nei mesi di settembre e dicembre.

Indicare il posizionamento dell'Azienda rispetto ai tempi di pagamento

L'azienda mantiene il rispetto dei tempi di pagamento, come richiesto dalla normativa in vigore e da prospetto sotto riportato:

Indicatore tempi di pagamento 2° trim. 2016

Indicatore	Descrizione	Valore 2016 (u.m.= giorni)

RL S.C.R.I.B.A.

325 AGENZIA DI TUTELA DELLA SALUTE DI BERGAMO

Indicatore annuale di tempestività dei pagamenti	**Misurazione di tempestività dei pagamenti definito in termini di ritardo medio di pagamento ponderato in base all'importo delle fatture** (Numeratore: somma dell'importo delle fatture pagate moltiplicato per i giorni effettivi intercorrenti tra data scadenza fatture e data pagamento ai fornitori. Denominatore: somma degli importi pagati nell'anno solare.)	**- 8,77 gg.** pagamenti riferiti a: - Gestione diretta aziendale - Finlombarda (G3S) - Utenze e Assicurazioni - Liberi Professionisti di cui **- 7,73 gg.** pagamenti riferiti a: - Finlombarda (G3S)

Illustrare sinteticamente le eventuali principali tipologie di contenzioso in essere

Le principali tipologie di contenzioso riguardano errori formali nella fatturazione, variazione prezzi, resi di merci e parziali contestazioni per inadempienze contrattuali da parte dei servizi titolari dei contratti.

3. 2 Erogatori pubblici e privati (solo per le ATS)

Per quanto riguarda i contratti è stato inserito l'importo relativo agli acconti annuali a cui è stato aggiunto l'importo stimato dei due saldi 2016.
Per i debiti è stato inserito l'importo relativo al saldo del 2° semestre 2015.
Per le prestazioni di File F, Tip. 11 e 6, è stato inserito l'importo degli acconti 2016 a cui si è aggiunto l'importo del saldo 2015.
Nel prospetto di sintesi i debiti sono stati distribuiti secondo una presunta tempistica di erogazione.
Sono stati inseriti, come da indicazioni, gli importi effettivamente pagati alla data di presentazione del piano.

Indicare il posizionamento dell'Azienda rispetto ai tempi di pagamento richiesto per tale categoria

Gli erogatori pubblici e privati vengono pagati alle scadenze previste dalle regole di sistema. I saldi pregressi vengono pagati in base alle disponibilità di cassa.

3.3 Servizi socio sanitari (solo per ATS)

E' stato inserito l'importo della produzione come da scheda di assegnazione.

R.S.C.R.I.B.A.

Per i debiti è stato inserito l'importo risultante al 31/12/2015 a cui è stato aggiunto l'importo dei saldi del 4° trimestre 2015.
Nel prospetto di sintesi i debiti sono stati distribuiti secondo una presunta tempistica di erogazione.
Sono stati inseriti, come da indicazioni, gli importi effettivamente pagati alla data di presentazione del piano.
I valori sopra esposti saranno oggetto di puntuale riallineamento nel corso dei previsti aggiornamenti mensili, al fine di consentire non solo la quantificazione delle risorse finanziarie ma anche una visione strategica complessiva dell'andamento delle attività aziendali.

Indicare il posizionamento dell'Azienda rispetto ai tempi di pagamento richiesto per tale categoria

Gli erogatori socio sanitari vengono pagati alle scadenze previste dalle regole di sistema.
L'azienda conferma il permanere delle difficoltà nell'erogazione dei saldi pregressi in conseguenza della insufficiente disponibilità di cassa che non consente il rispetto dei tempi previsti dalle disposizioni regionali in vigore.

4. USCITE PER INVESTIMENTI:

Fornire una sintetica rappresentazione delle uscite per investimenti indicate, in relazione anche al piano degli investimenti aziendale

5. ENTRATE ED USCITE PER STRANIERI STP:

Fornire una sintetica rappresentazione in ordine allo stato delle entrate (recupero da prefetture) ed uscite (restituzione dei recuperi effettuati) delle prestazioni per stranieri STP.

Nel mese di agosto si è proceduto al recupero di € 1.216/1000 dall'ASST Bergamo EST per somme dovute su esercizi precedenti.
Nei mesi dal settembre a dicembre sono state previsti recuperi per somme dovute su es. precedenti, pari a € 1.226/1000 dall'ASST Bergamo Ovest e € 210/1000 da Erogatori Privati del territorio.
Sono in via di definizione le somme dovute su esercizi precedenti dall'ASST Papa Giovanni.

6 CONCLUSIONI

Indicare eventuali osservazioni, fatti o atti necessari a spiegare talune dinamiche di cassa a supporto del piano presentato.

Nulla da rilevare.

Bergamo, 15/9/2016

Il Direttore Generale
Dott.ssa Mara AZZI

F.to ai sensi D.Lgs 39/93

RLS.C.R.I.B.A.