Sistema Socio Sanitario
Regione Lombardia
ATS Bergamo

REGIONE LOMBARDIA
DIREZIONE GENERALE SANITA'
U.O ECONOMICO FINANZIARIA
STRUTTURA BILANCI,COSTI E EQUILIBRIO
ECONOMICO FINANZIARIO DI SISTEMA
Via Galvani
20124 Milano

Prot. n. U107621 del 21/11/2016

OGGETTO: NOTA TRASMISSIONE BILANCIO D'ESERCIZIO 2015

Con la presente si trasmette l'atto n° 710 del 21/11/2016 di approvazione del bilancio d'esercizio 2015 composto da:

1. ATTO DI APPROVAZIONE BILANCIO;
2. BILANCIO DI ESERCIZIO;
3. NOTA INTEGRATIVA DESCRITTIVA GESTIONE TOTALE: ASL;
4. NOTA INTEGRATIVA DESCRITTIVA GESTIONE SANITARIA ;
5. NOTA INTEGRATIVA DESCRITTIVA GESTIONE SOCIO SANITARIA ;
6. NOTA INTEGRATIVA DESCRITTIVA GESTIONE SOCIALE ;
7. RELAZIONE SULLA GESTIONE;
8. MODELLO A : DETTAGLIO COSTI DEL PERSONALE;
9. TABELLA STRANIERI STP;
10. RENDICONTAZIONE INDENNIZZI EX LEGGE 210/92;
11. TABELLE DI DETTAGLIO DEL PERSONALE;
12. TABELLE DI DETTAGLIO MMG/PDF/CA;
13. ALLEGATI ALLA RELAZIONE SULLA GESTIONE (CE E SP ANNO 2015, LA ANNO 2015);
14. MODELLO SINTCONS 2015;
15. MODELLO DATI UDO BUDGET 2015;
16. RIEPILOGO BUDGET 2015;
17. SCHEMA DI DETTAGLIO CONTRIBUTI VINCOLATI NI_SOC;
18. CONTRODEDUZIONI ISTRUTTORIA REGIONALE DELIB. 339/2016.

VERBALE DEL COLLEGIO SINDACALE : allegato ____ non allegato _X_ (Contrassegnare con una **X** l'opzione)

Il sottoscritto dott.ssa Mattea TORRISI che invia la presente nota di trasmissione per il deposito del bilancio aziendale, ai fini del controllo della Giunta Regionale di cui all'art.18, comma 6, L.R. 33/2009, dichiara ai sensi degli artt. 38, comma 3 bis e 47 del DPR 445/2000 e art. 22 comma 3 D.Lgs n°82/2005, che gli atti e i documenti sopra elencati inclusi nel documento elettronico in formato PDF, composto da n° 763 pagine numerate da 1 a 763, inviato in via informatica attraverso la Piattaforma BILANCI WEB- SCRIBA, sono conformi ai corrispondenti documenti originali e autografati in originale depositati presso la sede legale dell'Azienda .

Si segnala che le pagine relative al modello "CONS" non vengono evidenziate correttamente.

Firmato digitalmente ex art. 24 D.Lgs 82/2005

Il Dirigente U.O. Economico Finanziaria

Dott.ssa Mattea Torrisi

RES.CRI.B.A.

Sistema Socio Sanitario
Regione Lombardia
ATS Bergamo

Agenzia di Tutela della Salute di Bergamo

Via F. Galliccioli 4 - 24121 BERGAMO

DELIBERAZIONE
DEL DIRETTORE GENERALE

N° 710 DEL 21/11/2016

RLS.C.R.I.B.A.

OGGETTO: **Bilancio di Esercizio 2015: revoca deliberazione n. 339 del 25.05.2016 e contestuale riadozione a seguito delle verifiche del Bilancio di esercizio V1 e delle procedure di cui alla DGR X/5844 del 18.11.2016.**

Ufficio proponente: Area Risorse Economiche
Responsabile del procedimento: Dr.ssa Mattea Torrisi
Funzionario competente: Rag. Valeria Cuguttu

IL DIRETTORE GENERALE

PREMESSO CHE:

- con la DGR n. X/4702 del 29 dicembre 2015 *"Determinazioni in ordine alla gestione del Servizio Socio Sanitario Regionale per l'esercizio 2016*" - Sub Allegato 1 "Indicazioni e passaggi procedurali amministrativi e contabili ai fini dell'attuazione del nuovo modello di gestione del Servizio Socio Sanitario Regionale" – paragrafo 5 "Adempimenti conseguenti alla presa in carico dei bilanci 2015 e delle gestioni liquidatorie - è stato disposto che la presentazione del Bilancio d'esercizio 2015 delle ex ASL dovrà avvenire a cura delle nuove ATS;

- con la deliberazione del Direttore Generale n. 339 del 25.05.2016 ad oggetto "Adozione del Bilancio di esercizio 2015" l'ATS di Bergamo ha adottato il Bilancio di esercizio 2015 della ex ASL della Provincia di Bergamo;

- con il verbale n. 4 del 7.06.2016 il Collegio Sindacale ha espresso parere favorevole sul Bilancio di Esercizio 2015 della ex ASL della Provincia di Bergamo;

- la Giunta Regionale ha approvato, per decorrenza dei termini, la deliberazione del Direttore Generale n. 362 del 23/04/2015 ad oggetto "*Adozione bilancio economico di previsione esercizio 2015 a seguito interruzione termini di controllo (nota Direzione Generale Sanità prot. ASL n. I.0035984 del 26/03/2015)* " con la quale la ex l'ASL della Provincia di Bergamo ha riadottato il bilancio preventivo economico per l'esercizio 2015;

- con la Certificazione Trimestrale del IV trimestre 2015 la ex ASL della Provincia di Bergamo ha dichiarato che il risultato economico rilevato nel IV trimestre – Area Sanità e ASSI – è coerente con l'equilibrio economico 2015.

PRESO ATTO CHE:

- con la nota, prot. n. A1.2016.0074579 del 01/07/2016, ad oggetto – "*Approvazione Bilancio d'esercizio 2015*", a seguito dell'istruttoria relativa al Bilancio di esercizio 2015, effettuata dai competenti uffici della Direzione Centrale - Programmazione, Finanza e Controllo di Gestione - UO Risorse Economico Finanziarie del Sistema Socio Sanitario, della Direzione Generale Welfare - Personale e professioni del SSR e Cure Primarie - e della Direzione Generale Reddito di Autonomia e di Inclusione Sociale, ai sensi delle procedure di controllo previste dalla L.R. n. 33/2009, articolo 17 quarto comma, è stata disposta l'interruzione dei termini di controllo con richiesta di chiarimenti e integrazioni rispetto a quanto osservato dai competenti uffici con le note contenenti gli esiti e di seguito citate:

  - nota prot. n. A1.2016.0074796 del 01/07/2016 della Direzione Centrale - Programmazione, Finanza e Controllo di Gestione - UO Risorse Economico Finanziarie del Sistema Socio Sanitario ad oggetto "*Parere in ordine alla Delibera n. 339 del 25/05/2016 dell'ATS DI BERGAMO ex ASL DI BERGAMO avente ad oggetto: Adozione Bilancio di Esercizio 2015;*
  - nota prot. n. G1.2016.0022217 del 24/06/2016 della Direzione Generale Welfare - Controllo di Gestione e Personale e Professioni del SSR, ad oggetto "*Bilancio Consuntivo 2015 dell'ex ASL della Provincia di Bergamo. Parere in ordine alla Delibera n. 339 del 25/05/2016 dell'ATS di Bergamo – Prot. n. A1.2016.0060151 del 25/05/2016";*
  - nota prot. n. G1.2016.0021468 del 20/06/2016 della Direzione Generale Welfare Programmazione Rete Territoriale - Cure Primarie, ad oggetto "*Bilancio d'esercizio 2015*

R.E.S.C.R.I.B.A.

parere in ordine alla deliberazione n 339 del 25.05.2016 dell'ATS di Bergamo riferita alla ex ASL di Bergamo";

- nota prot. n. G1.2016.0022690 del 28/06/2016 Direzione Generale Welfare Programmazione Rete Territoriale - Accreditamento Negoziazione Rete Territoriale ad oggetto "*Risposta Rif. prot. G1.2016.0019722 dell' 8/6/2016 TRASMISSIONE PARERI ISTRUTTORIA BILANCI D'ESERCIZIO 2015";*
- nota prot. n. J1.2016.0009613 del 29/06/2016 della Direzione Generale Reddito di Autonomia e di Inclusione Sociale ad oggetto "*A.S.L. di Bergamo - Espressione di parere sul Bilancio consuntivo 2015";*

- con il Decreto n.7362 del 14/09/2015 ad oggetto "*Attuazione della LR 23/2015: indicazioni per il funzionamento dei Collegi dei Direttori (Art. 2.C.2, Lett. A, LR 23/2015)*" - sezione 8 relativa al Bilancio - è stato fornito un primo elenco di attività da svolgere per la predisposizione degli inventari di costituzione delle nuove Aziende, tra cui la chiusura delle Gestioni Stralcio e Liquidatorie, verifica delle posizioni debitorie e creditorie e chiusura dei Fondi di dotazione;

- con la nota prot. n. A1.2016.0079917 del 18/07/2016 ad oggetto *"Trasmissione: comunicazioni in ordine ai Bilanci d'esercizio 2015 V2"*, contenente l'allegata nota prot. n. A1.2016.0079898 del 18/07/2016, la Direzione Centrale - Programmazione, Finanza e Controllo di Gestione - UO Risorse Economico Finanziarie del Sistema Socio Sanitario, ha fornito indicazioni in merito alle operazioni straordinarie di verifica da effettuare per la chiusura definitiva delle poste patrimoniali al 31/12/2015 nonché per le attività propedeutiche alle operazioni di apertura dei conti 2016 delle nuove Aziende;

- con la nota prot. n. . A1.2016.0103834 del 5/10/2016 ad oggetto "*Attività di verifica e chiusura dei Bilanci d'esercizio 2015 V2"*, la Direzione Centrale - Programmazione, Finanza e Controllo di Gestione - UO Risorse Economico Finanziarie del Sistema Socio Sanitario ha richiesto la formalizzazione delle risultanze definitive degli stralci delle partite creditorie e debitorie oggetto delle verifiche aziendali effettuate sulla base di specifici provvedimenti regionali (decreto regionale n. 7362/2015; nota prot. n. A1.2016.0046494 del 7/04/2016; nota prot. n. A1.2016.0073774 del 28/06/2016; nota prot. n. A1.2016.0055083 del 10/05/2016) a cui è stato dato seguito con la deliberazione del Direttore Generale n. 624 del 10/10/2016 ad oggetto "*Bilancio di esercizio 2015 V2: attività di verifica delle partite creditorie e debitorie della ex ASL della Provincia di Bergamo";*

- con la nota prot. n. A1.2016.0104703 del 07/10/2016 ad oggetto "*Attività di verifica e chiusura dei Bilanci d'esercizio 2015 V2. Precisazioni"*, la Direzione Centrale - Programmazione, Finanza e Controllo di Gestione - UO Risorse Economico Finanziarie del Sistema Socio Sanitario, ha fornito delle precisazioni rispetto alle attività di verifica da effettuare;

- con la nota prot. n. A1.2016.0104961 del 10/10/2016 ad oggetto "*Attività di verifica e chiusura dei Bilanci d'esercizio 2015 V2 - Ulteriori Precisazioni"*, la Direzione Centrale - Programmazione, Finanza e Controllo di Gestione - UO Risorse Economico Finanziarie del Sistema Socio Sanitario, ha fornito ulteriori precisazioni rispetto alle attività di verifica da effettuare;

- con la nota prot. n. A1.2016.0107441 del 18/10/2016 ad oggetto "*Ricognizione crediti e debiti vs Regione ex ASL - Bilancio d'esercizio 2015 V2"*, la Direzione Centrale - Programmazione, Finanza e Controllo di Gestione - UO Risorse Economico Finanziarie del Sistema Socio Sanitario,

R.L.S.C.R.I.B.A.

a completamento delle attività di ricognizione dei debiti e crediti verso la Regione, ha richiesto la ricognizione dei saldi relativi alle annualità "2011 e precedenti" e "2012-2015;

- con la nota prot. n. A1.2016.0111006 del 28/10/2016 ad oggetto "*Incontri di verifica consuntivo 2015 V2*", la Direzione Centrale - Programmazione, Finanza e Controllo di Gestione - UO Risorse Economico Finanziarie del Sistema Socio Sanitario, ha disposto specifici incontri con le Aziende finalizzati ad una analisi congiunta degli Stati Patrimoniali e della rappresentazione del percorso tecnico da effettuare per l'approvazione definitiva del Bilancio d'esercizio 2015;

- con la DGR n. X/5844 del 18 novembre 2016 ad oggetto "*Definizione dei rapporti di credito/debito tra le Aziende del Sistema Socio Sanitario e la Regione e determinazioni conseguenti*", la Direzione Centrale - Programmazione, Finanza e Controllo di Gestione - UO Risorse Economico Finanziarie, ai fini degli adempimenti previsti dalla LR 23/2015 per la costituzione delle nuove aziende del SSR e nel rispetto dei principi dell'art. 31 del D.lgs 118/2011, ha fornito, in occasione della chiusura del bilancio d'esercizio 2015, le linee guida a supporto delle operazioni contabili da porre in atto per la definizione delle posizioni debitorie e creditorie verso la Regione anche allo scopo di rappresentare una situazione patrimoniale aziendale fondata sull'effettiva sussistenza di elementi di certezza e rapporti giuridici definiti;

- con la nota mail del 15/11/2016 ad oggetto "*Indicazioni procedurali per la chiusura definitiva del bilancio d'esercizio versione V2 - gestione ASSI*" la Direzione Centrale - Programmazione, Finanza e Controllo di Gestione - UO Risorse Economico Finanziarie ha fornito le linee guida a supporto delle operazioni da porre in atto per la versione definitiva del bilancio d'esercizio 2015 - gestione ASSI;

- con la nota, prot. n. A1.2016.0074579 del 01/07/2016, sopra citata, viene inoltre disposto che ogni modifica e/o risposta ai chiarimenti dovrà essere fornita con riadozione del provvedimento di approvazione del bilancio e contestuale revoca del precedente atto di approvazione, nonché che detto provvedimento contenga esplicita dichiarazione che tutto ciò che non è stato oggetto di richiesta di chiarimenti è invariato rispetto all'atto precedente;

DATO ATTO CHE:

- in adempimento delle indicazioni contenute nei provvedimenti regionali sopra richiamati, l'ATS di Bergamo, con la deliberazione del Direttore Generale n.624 del 10/10/2016 ad oggetto "*Bilancio di Esercizio 2015 V2: attività di verifica delle partite debitorie e creditorie della ex ASL della Provincia di Bergamo*", ha formalizzato le risultanze definitive degli stralci delle partite creditorie e debitorie oggetto delle verifiche aziendali effettuate al fine di tracciare formalmente le operazioni da porre in essere ed a supporto delle operazioni contabili conseguenti aventi riflessi sulla rideterminazione dei saldi e dei rapporti creditori e debitori verso la Regione;

- il provvedimento indica in dettaglio, nello schema riepilogativo allegato (relativo al sezionale SAN e ASSI), tutte posizioni oggetto di stralcio con le motivazioni sottostanti;

- il provvedimento è stato sottoposto alla verifica del Collegio Sindacale, il cui parere è stato reso tramite il verbale n. 10 del 11.10.2016 e trasmesso ai competenti Uffici regionali.

VISTO:

- il Decreto Legislativo 30 dicembre 1992, n. 502 "*Riordino della disciplina in materia sanitaria a norma dell'articolo 1 della l. 23 ottobre 1992, n. 421*";

R.L.S.C.R.I.B.A.

- il Decreto Legislativo 23 giugno 2011, n. 118 "*Disposizioni in materia di armonizzazione dei sistemi contabili e degli schemi di bilancio delle regioni, degli enti locali e dei loro organismi, a norma degli articli 1 e 2 della legge 5 maggio 2009, n. 42*";

- il Decreto Legge 6 luglio 2011, n. 98 "*Disposizioni urgenti per la stabilizzazione finanziaria*" convertito in legge dall'art. 1, comma 1, legge 15 luglio 2011, n. 111;

- il Decreto del Ministero della Salute del 15 giugno 2012 "*Nuovi modelli di rilevazione economica "Conto economico" (CE) e "Stato patrimoniale (SP) delle Aziende del Servizio Sanitario Nazionale"*;

- La Legge 7 agosto 2012, n 135 "*Conversione in legge, con modificazioni, del decreto-legge 6 luglio 2012, n. 95, recante disposizioni urgenti per la revisione della spesa pubblica con invarianza dei servizi ai cittadini*";

- Il Decreto del Ministero della Salute del 20 marzo 2013 " *Modifica degli schemi dello Stato patrimoniale, del Conto economico e della Nota integrativa delle Aziende del Servizio Sanitario Nazionale*";

- la Legge 23 dicembre 2014, n. 190 "*Disposizioni per la formazione del bilancio annuale e pluriennale dello Stato (Legge di stabilità 2015)*";

- la Legge Regionale 31 marzo 1978, n. 34 "*Norme sulle procedure della programmazione, sul bilancio e sulla contabilità della Regione*";

- la Legge Regionale 30 dicembre 2009, n. 33 "*Testo unico delle leggi regionali in materia di sanità*" come modificata dalla legge 23/2015;

- la Legge Regionale 30 dicembre 2014, n. 36 "*Legge di stabilità 2015*";

- la Legge Regionale 30 dicembre 2014, n. *37 "Bilancio di previsione 2015-2017";*

RICHIAMATI:

- la d.g.r. n. 2989 del 23.12.2014 *"Determinazioni in ordine alla gestione del Servizio Socio Sanitario Regionale per l'esercizio 2015;*

- la d.g.r. n. 3993 del 04.08.2015 *"Ulteriori determinazioni in ordine alla gestione del Servizio Sanitario Regionale per l'esercizio 2015;*

- la d.g.r. n. 4153 del 08.10.2015 "*Reddito di autonomia: determinazioni in materia di esenzione dal ticket sanitario aggiuntivo (c.d. SUPERTICKET) di cui alla L. n. 111/2011, così come rimodulato dalla DGR n. 2027 del 20.7.2011, per le prestazioni di specialistica ambulatoriale" ;*

- il decreto n. 987 del 11.02 2015 *"Assegnazione alle Aziende Sanitarie Locali del finanziamento di parte corrente del F.S.R per l'esercizio 2015*";

- il decreto n. 5737 del 08.07. 2015 *"Modifica ed integrazione del DDG n. 985 del 11 febbraio 2015: Assegnazione integrativa per l'anno 2015 a favore delle Aziende Sanitarie Locali, del finanziamento di parte corrente del FSR destinata alla presa in carico dei pazienti in attesa di trattamento farmacologico anti HCV*";

- il decreto n. 6411 del 29.07.2015 "*Modifica ed integrazione del DDG n. 985 del 11 febbraio 2015: Assegnazione integrativa per l'anno 2015 a favore delle Aziende Sanitarie Locali, del*

finanziamento di parte corrente del FSR destinata alla presa in carico dei pazienti in attesa di trattamento farmacologico anti HCV" ;

- la d.g.r. n. 3993 del 04.08. 2015 "*Ulteriori determinazioni in ordine alla gestione del servizio socio sanitario regionale per l'esercizio 2015*", tenuto conto dell'Intesa Stato – Regioni del 2 luglio 2015 e provvedimenti conseguenti;

- la d.g.r. n. 4153 del 08.10.2015 "*Reddito di autonomia: determinazioni in materia di esenzione del ticket aggiuntivo (SUPERTICKET) di cui alla L. n. 111/2011, così come rimodulato dalla DGR n. 2027 del 20 luglio 2011, per le prestazioni di specialistica ambulatoriale*";

- il decreto n. 8396 del 13.10.2015 "*Assegnazione con contestuale impegno del finanziamento di parte corrente del FSR per l'esercizio 2015 alle Aziende Sanitarie Locali, a seguito delle procedure di Assestamento. Modifica ed integrazione del Decreto n. 987 dell' 11 febbraio 2015 e successive modifiche ed integrazioni*";

- il decreto n. 8478 del 15.10.2015 "*Rettifica dei Decreti 8396 e 8397 del 13 ottobre 2015 relativi all'assegnazione definitiva del finanziamento di parte corrente del FSR per l'esercizio 2015*";

- il decreto n. 9688 del 16.11.2015 "*Modifica e integrazione del decreto n. 8478 del 15.10.2015*";

- la d.g.r. n. 4338 del 20.11.2015 "*Seconde determinazioni in ordine al Piano di Gestione delle risorse umane per l'anno 2015 per le aziende sanitarie pubbliche, le fondazioni IRCCS di diritto pubblico e l'AREU. Prime indicazioni in ordine all'orario di lavoro e riposi giornalieri ex Dlgs 66/2003 e smi*";

- il decreto n. 11189 del 10.12.2015 "*Impegno e contestuale liquidazione a favore delle ASL di una quota parte degli arretrati della rivalutazione dell'indennità integrativa speciali sugli indennizzi ex L. 210/92*";

- il decreto n. 4281 del 16.05.2016 "*Verifica e validazione di attività delle Aziende Sanitarie per l'esercizio 2015 ai fini dell'assegnazione delle risorse definitive*";

- il decreto n. 4287 del 16.05.2016 "*Assegnazioni definitive alle Agenzie di Tutela della Salute (A.T.S.) per le ex ASL,alle Aziende Socio Sanitarie Territoriali (A.S.S.T.) per le ex Aziende Ospedaliere,alle Fondazioni IRCCS "Cà Granda Ospedale Maggiore Policlinico"e Istituto Nazionale dei Tumori di Milano e all'INRCA di Casatenovo del finanziamento di parte corrente del F.S.R. per l'esercizio 2015 (Area Sanitaria)*";

- la d.g.r. n. X/5844 del 18 novembre 2016 ad oggetto "*Definizione dei rapporti di credito/debito tra le Aziende del Sistema Socio Sanitario e la Regione e determinazioni conseguenti*";

- il decreto n. 11911 del 18.11.2016 "*Assegnazioni definitive alle Agenzie di Tutela della Salute (ATS) per le ex ASL e alle Aziende Socio Sanitarie Territoriali per le ex Aziende Ospedaliere, del finanziamento di parte corrente del F.S.R. per l'esercizio 2015 (Area Sanitaria) a seguito delle verifiche del Bilancio d'esercizio V1 e delle procedure di cui alla DGR X/5844/2016. Modifica e integrazione del Decreto n. 4287/2016*";

R.L.S.C.R.I.B.A.

- la nota DGS prot. n. G1.2015.0018536 del 27.11.2015 *"Determina AIFA 4 novembre 2015 – Attività di rimborso alle regioni in attuazione del meccanismo prezzo/volume per i medicinali per uso umano "Sovaldi" e "Harvoni";*

- la nota prot. n. H1.2015.0004337 del 06.02 2015 *"Linee Guida per la redazione del Bilancio Preventivo Economico 2015"*e seguenti;

- la nota prot. n. H1.2015.0011048 del 10.04.2015 *"Linee Guida CET I 2015*";

- la nota prot. n. H1.2015.0020609 del 08.07.2015 *"Linee Guida CET II 2015*";

- la nota prot. n. A1.2015.0105702 del 30.11.2015 *"Linee Guida per la presentazione anticipata del IV CET 2015*";

- la nota prot. n. A1.2015.0105702 del 30.11.2015 *"Precisazioni alle ASL in merito alle Linee Guida per la presentazione anticipata del IV CET 2015: arretrati rivalutazione indennità integrativa speciale sugli indennizzi ex L. 210/92";*

- la nota prot. n. A1.2016.0046494 del 07.04.2016 *"Attività propedeutiche alla predisposizione dei bilanci di costituzione delle nuove ATS ed ASST";*

- la nota prot. n. A1.2016.0047413 del 11.04.2016 *"Bilanci d'esercizio 2015";*

- la nota prot. n. A1.2016.0048893 del 15.04.2016 *"Linee Guida per la compilazione della Scheda di verifica Consuntivo 2015";*

- la nota prot. n. A1.2016.0055083 del 10.5.2016 *""Linee guida contabili e tecniche per la redazione del bilancio d'esercizio 2015 delle ex ASL, ex AO, IRCCS, INRCA ed AREU";*

- la nota prot. n. A1.2016.0055192 del 10.5.2016 *"Linee Guida Partitario Intercompany_ I/C_2015";*

- la nota prot. n. A1.2016.0058627 del 19.5.2016 *"Esiti sperimentazione Partitario Intercompany_ 2015";*

- la nota prot. n. A1.2016.0058405 del 19.5.2016 *"Rilevazioni contabili dei contributi in conto capitale";*

- per la Gestione ASSI

  - d.g.r. n. 2989 del 23.12.2014 *"Determinazioni in ordine alla gestione del Servizio Socio Sanitario Regionale per l'esercizio 2015;*
  - decreto n. 4338 del 17/05/2016 ad oggetto *"Assegnazioni definitive alle Agenzie di Tutela della Salute e della ASST della Valcamonica dei finanziamenti per l'anno 2015 per i servizi e gli interventi sociosanitari integrati*";
  - la d.g,r. n. X/5844 del 18 novembre 2016 ad oggetto *"Definizione dei rapporti di credito/debito tra le Aziende del Sistema Socio Sanitario e la Regione e determinazioni conseguenti*";
  - il decreto n. 11914 del 18.11.2016 *"Assegnazioni definitive alle Agenzie di Tutela della Salute e alla A.S.S.T della Valcamonica dei finanziamenti per l'anno 2015 per i servizi e*

RL S.C.R.I.B.A.

e gli interventi sociosanitari integrati delle ex Aziende Sanitarie Locali a seguito delle verifiche del Bilancio d'esercizio 2015 V1 e delle procedure di cui alla DGR X/5844/2016. Modifica e integrazione del Decreto n. 4338/2016";

- d.g.r. n. 3203 del 26/02/2015 "*Determinazioni conseguenti all'attuazione dell'allegato C "regole di sistema 2015:ambito sociosanitario" paragrafo 5 "negoziazione risorse e contratto" della delibera n. 2989/2014;*
- d.g.r. n. 3363 del 01/04/2015 "*Determinazioni conseguenti alle dd.g.r.n. X/2022/2014 e X/2989/2014- Allegato C";*
- d.g.r. n. 3554 del 08/05/2015 "*Attuazione delle dd.g.r. n. X/1185/2014 e X/2989/2014: prima applicazione di profili e requisiti sperimentali della unità d'offerta sociosanitaria cure intermedie";*
- d.g.r. n. 3751 del 29/06/2015 "*Ulteriori determinazioni in ordine all'attuazione della d.g.r. 2989/2014- allegato C "regole di sistema 2015:ambito sociosanitario;*
- d.g.r. n. 3945 del 31/07/2015 "*Definizione della nuova unità d'offerta sociosanitaria a bassa intensità assistenziale nell'area delle dipendenze. Individuazione dei requisiti specifici di esercizio e accreditamento (a seguito di parere della commissione consiliare)";*
- d.g.r. n. 3993 del 04/08/2015 "*Ulteriori determinazioni in ordine alla gestione del Servizio Sanitario Regionale per l'esercizio 2015";*
- d.g.r. n. 3996 del 04/08/2015 "*Determinazioni conseguenti alla d.g.r. n.2989/2014: programma di adeguamento della rete delle Residenze Sanitario Assistenziali";*
- d.g.r. n. 4086 del 25/09/2015 "*Determinazioni conseguenti alla dgr n. 3363/2015 avente ad oggetto: "Determinazioni conseguenti alle ddgr n.2022/2014 e 2989/2014 – allegato C". Indicazioni per la stabilizzazione delle azioni innovative*";
- d.g.r. n. 4376 del 20/11/2015 " *Terzo provvedimento relativo a ulteriori determinazioni in ordine alla gestione del welfare per l'esercizio 2015*";
- d.g.r. n. 4702/2015 nella parte in cui individua le ATS e l'ASST della Valcamonica come soggetti responsabili della chiusura del bilancio di esercizio 2015 delle ex A.S.L., in attuazione della L.R. 23/2015;
- d.d.g. n. 2443 del 27/03/2015 " *Determinazione dei budget aziendali ASSI delle Aziende Sanitarie Locali per l'anno 2015*";
- d.d.g. n. 3419 del 30/04/2015 " *Determinazioni conseguenti e attuative della d.g.r. n. 3363/2015 "Determinazioni conseguenti alle dd.g. r. n. X/2022/2014 e 2989/2014 – Allegato C"Finanziamento a carico del Fondo Sanitario";*
- d.d.g. n. 10550 del 30/11/2015 "*Rideterminazione dei budget aziendali ASSI delle Aziende Sanitarie Locali per l'anno 2015. Modifica ed integrazione dei ddg n. 2443 del 27/03/2015 e 2763 del 09/04/2015*";
- d.d.g. n. 11994 del 31/12/2015 "*Rideterminazione dei budget assegnati ai sensi delle d.g.r. n. 3363/2015 e n. 4086/2015, modifica ed integrazione dei ddg n. 3419 del 30/04/2015 e 8891 del 26/10/2015. Finanziamento a carico del Fondo Sanitario";*
- nota della Direzione Generale Famiglia e Solidarietà Sociale prot. n. G1.2015.0001576 del 10.02.2015 contenente "*Indicazioni per la redazione del bilancio preventivo economico 2015 – gestioni ASSI e Sociale";*
- circolare regionale n. 2 del 27.04.2015 " *Definizione delle regole di gestione dei flussi informativi afferenti l'area ASSI attuazione della dgr n.X/2989/2014 del 23 dicembre 2014"Determinazioni in ordine alla gestione del Servizio Sanitario Regionale per l'esercizio 2015"*

- per la Gestione Sociale

- d.g.r. 17 ottobre 2014 n. 2531 "*Promozione e sviluppo sul territorio di azioni per la qualità della vita delle persone sottoposte a terapia oncologica chemioterapica*";
- decreto 22 dicembre 2014, n. 12566 "*Attuazione della d.g.r. 2531 del 17 ottobre 2014* "*Promozione e sviluppo sul territorio di azioni per la qualità della vita delle persone sottoposte a terapia oncologica chemioterapica*";
- d.g.r. 26 febbraio 2015 n. 3206 " *Programmazione dei percorsi di inclusione sociale a favore di famiglie con adolescenti in difficoltà nonché di giovani e persone con problemi di abuso a grave rischio di marginalità*";
- decreto 27 maggio 2015, n. 4327 "*Assegnazione alle ASL delle risorse per l'erogazione d contributi a favore di persone disabili per la modifica degli strumenti di guida ex art. 27 della legge 5 febbraio 1992, n. 104. Impegno e contestuale liquidazione della somma di euro 202.986,00 quale saldo per le attività svolte nell'anno 2014 e anticipo per l'attività 2015"*
- decreto 28 agosto 2015, n. 7060 "*Approvazione, ai sensi della d.g.r. 3206/2015, dell'avviso pubblico per interventi psicosocio-educativi a famiglie con adolescenti in difficoltà per favorire processi di inclusione sociale e di contrasto alla povertà*";
- delibera 8 ottobre 2015 n. 4152 " *Reddito di autonomia: determinazioni in merito a misure di sostegno della famiglia per favorire il benessere e l'inclusione sociale*";
- d.g.r. 8 ottobre 2015 n. 4134 "*Determinazioni in merito alla ripartizione delle risorse del Fondo Sociale Regionale 2015";*
- decreto 27 ottobre 2015, n. 8913 "*Determinazioni per l'attuazione della dgr 4152/2015 in relazione al Bonus bebè per sostenere la famiglia nel percorso di crescita del bambino*";
- d.g.r. 30 ottobre 2015, n. 4249 "*Programma operativo regionale a favore di persone in dipendenza vitale e in condizione di non autosufficienza e grave disabilità di cui al Fondo Nazionale per le Autosufficienze anno 2015*";
- decreto 4 dicembre 2015, n. 11002 " *Integrazione informativa privacy – allegato A ed assegnazione quota budget territoriale relativo al ddg 7060/2015 con oggetto "Approvazione, ai sensi della d.g.r. 3206/2015, dell'avviso pubblico per interventi psicosocio-educativi a famiglie con adolescenti in difficoltà per favorire processi di inclusione sociale e di contrasto alla povertà*";
- decreto 4 dicembre 2015, n. 11029 ""*Erogazione a favore delle aziende sanitarie locali della quota di risorse del fondo sociale regionale anno 2015 destinata agli ambiti territoriali in attuazione della d.g.r. n. 4134/2015";*
- decreto 4 dicembre 2015, n. 11036 "*Riparto tra ASL e Ambiti territoriali del fondo regionale per l'anno 2015 per il finanziamento delle funzioni trasferite in materia di vigilanza e controllo per la verifica dei requisiti di esercizio e accreditamento delle strutture socio assistenziali. Impegno di spesa e contestuale liquidazione della somma complessiva di euro 2.020.000,00";*
- decreto 4 dicembre 2015, n. 11037 " *Assegnazione ed erogazione alle ASL delle risorse per l'attuazione del programma operativo regionale di cui al Fondo Nazionale per le non autosufficienze anno 2015 in esecuzione della dgr 30 ottobre 2015, n. X/4249*";
- decreto 9 dicembre 2015, n. 11122 "*Erogazione contributi alle ASL e agli enti del terzo settore di cui al decreto n. 2447/2015 in attuazione della d.g.r. n. 2531 del 17/10/2014 "Promozione e sviluppo sul territorio di azioni per la qualità della vita delle persone sottoposte a terapia oncologica chemioterapica";*
- d.g.r. 10 dicembre 2015, n. 4531 "*Determinazioni conseguenti alla d.g.r. n. 4131/2015 di riparto delle risorse del fondo sociale regionale 2015 i conto capitale";*
- d.g.r. 10 dicembre 2015, n. 4532 "*Determinazioni in merito alla ripartizione delle risorse del Fondo Nazionale per le Politiche Sociali anno 2015";*

R.L.S.C.R.I.B.A.

- decreto 17 dicembre 2015, n. 11519 *"Erogazione alle ASL delle risorse del Fondo nazionale per le politiche sociali (FNPS) 2015 assegnate agli ambiti territoriali di associazione dei comuni con d.g.r. n.4532 del 10/12/2015";*
- decreto 30 dicembre 2015, n. 11934 "*Determinazioni conseguenti alla d.g.r. n.4131/2015 di riparto delle risorse del Fondo Sociale regionale 2015 in conto capitale*";
- la nota prot n. J1.2016.0006150 del 23/05/2016 *"Indicazioni per la chiusura del bilancio d'esercizio 2015 - gestione sociale ";*

RILEVATO:
- che le risultanze del Bilancio di esercizio 2015 dell'Azienda Sanitaria Locale, suddivise per Gestione di Bilancio, sono quelle di seguito riportate:

Gestione Sanità
Risultato Economico di esercizio – **PAREGGIO**
Costi/Ricavi complessivi al netto dei capitalizzati pari a € 1.305.855.000
Si rimanda alle Note Integrative dell'Area Sanità per i dettagli dei ricavi e dei costi sostenuti nell'esercizio 2015.

Gestione A.S.S.I.
Risultato Economico di esercizio – **PAREGGIO**
Costi/Ricavi complessivi al netto dei capitalizzati pari a € 154.288.000
Si rimanda alle Note Integrative dell'Area ASSI per i dettagli dei ricavi e dei costi sostenuti nell'esercizio 2015.

Gestione Socio -Assistenziale
Risultato Economico di esercizio – **PAREGGIO**
Costi/Ricavi complessivi al netto dei capitalizzati pari a € 18.100.000
Si rimanda alle Note Integrative dell'Area Socio-Assistenziale per i dettagli dei ricavi e dei costi sostenuti nell'esercizio 2015.

DATO ATTO:
- che, ai sensi dell'art. 2423 del Codice Civile e al principio contabile OIC 12, il Bilancio di Esercizio 2015 è stato redatto con chiarezza e rappresenta in modo veritiero e corretto la situazione patrimoniale e finanziaria dell'Azienda e del risultato economico dell'esercizio, e ove necessario sono state fornite le informazioni complementari necessarie allo scopo;

- che i prospetti delle entrate e delle uscite dei dati SIOPE, in attuazione di quanto disposto dall'art.2, comma 1, del DM 23/12/2009, stante l'invio dei documenti di bilancio attraverso la Piattaforma Bilanci WEB, vengono acclusi ai documenti " Nota Integrativa Descrittiva Gestione Sanitaria, Assi e Sociale";

- che l'Azienda ha acquisito agli atti le certificazioni delle Aziende Ospedaliere del proprio territorio dalle quali risulta l'adeguamento dei valori delle prestazioni rispetto ai contratti sottoscritti;

- che l'Azienda, con deliberazione n. 281 del 02.05.2016 ad oggetto "*Dichiarazione di inesigibilità di crediti*", sentito il Collegio Sindacale, dispone il discarico per inesigibilità dei crediti di modesto importo e dei crediti di documentata irrecuperabilità, come individuati in dettaglio negli allegati parte integrante e sostanziale del provvedimento;

R.L.S.C.R.I.B.A.

- che tutto ciò che non è stato oggetto di richiesta di chiarimenti e/o integrazioni resta invariato rispetto al provvedimento precedente.

RICHIAMATO:
il D.Lgs n.127/91 di attuazione della quarta e della settima Direttiva Comunitaria, nonché gli articoli del Codice Civile n. 2423 e 2424 di disciplina dello Stato Patrimoniale, n. 2425 di disciplina del Conto Economico e n. 2427 di disciplina della Nota Integrativa;

VISTO:
il Bilancio di esercizio consolidato delle gestioni sanitaria, socio-sanitaria integrata e socio-assistenziale e le relative Note Integrative proposti dall'Area Risorse Economiche e redatti secondo i principi sanciti dalla richiamata normativa;

RITENUTO:
- di revocare la deliberazione n. 339 del 25.05.2016 ad oggetto "Adozione del Bilancio di esercizio 2015";
- di approvare il documento "ASL 301 Controdeduzioni Istruttoria Regionale delibera n.339/2016 Bilancio es. 2015", e relative tabelle allegate, prot. n. A1.2016.0074579 del 01/07/2017, ad oggetto "*Approvazione Bilancio d'esercizio 2015*";
- di riadottare il Bilancio di Esercizio 2015;

ACQUISITO:
il parere favorevole dei Direttori Amministrativo, Sanitario e Sociosanitario, ciascuno per la rispettiva competenza,

DELIBERA

Giusta la premessa in narrativa

1. di revocare la deliberazione 339 del 25.05.2016 ad oggetto "Adozione del Bilancio di esercizio 2015";
2. di riadottare il bilancio di esercizio 2015 dell'Azienda Sanitaria Locale della Provincia di Bergamo;
3. di approvare il documento "ASL 301 Controdeduzioni Istruttoria Regionale delibera n.339/2016 Bilancio es. 2015", e relative tabelle allegate, prot. n. A1.2016.0074579 del 01/07/2017, ad oggetto "*Approvazione Bilancio d'esercizio 2015*";
4. di approvare i seguenti documenti che formano il Bilancio di Esercizio i quali, allegati al presente provvedimento, ne costituiscono parte integrante e sostanziale:
   1) Bilancio di Esercizio (allegato 1)
   2) Nota integrativa descrittiva Gestione Sanitaria: ASL (allegato 2)
   3) Nota integrativa descrittiva Gestione Socio Sanitaria: ASL (allegato 3)
   4) Nota integrativa descrittiva Gestione Sociale: ASL (allegato 4)
   5) Nota integrativa descrittiva Totale: ASL (allegato 5)
   6) Relazione sulla gestione del Direttore Generale (allegato 6)
   7) Schema di dettaglio dei contributi vincolati ni_soc (allegato 7)
   8) Modello A costi del personale (allegato 8)
   9) Tabella di dettaglio personale (allegato 9)
   10) Tabella di dettaglio MMG/PDF/CA (allegato 10)
   11) Allegati alla Relazione sulla Gestione (allegato 11)
   12) Modello SINTCONS (allegato 12)
   13) Modello dati udo budget (allegato 13)

H.S.C.R.I.B.A.

14) Rendicontazione indennizzi ex L.210/92 (allegato 14)
15) Tabella stranieri STP (allegato 15)
16) Nota di trasmissione del Bilancio di Esercizio (allegato 16)
17) ASL 301 Controdeduzioni Istruttoria Regionale delibera n.339/2016 Bilancio es. 2015 (allegato 17)

5. di prendere atto del risultato economico a pareggio come di seguito dettagliato:

	Gestione Sanitaria	Gestione ASSI	Gestione Sociale
RICAVI	1.305.855.000	154.288.000	18.100.000
COSTI	1.305.855.000	154.288.000	18.100.000
Risultato	a pareggio	a pareggio	a pareggio

4. di dare atto che l'Azienda, con deliberazione n.281 del 02.05.2015 ad oggetto "*Dichiarazione di inesigibilità di crediti*", dispone il discarico per inesigibilità dei crediti di modesto importo e dei crediti di documentata irrecuperabilità, come individuati in dettaglio negli allegati parte integrante e sostanziale del provvedimento.
5. di dare atto che il presente provvedimento è sottoposto al controllo del Collegio Sindacale in conformità di quanto disposto dall'art. 3-ter del D.Lgs. n. 502/1992, s.m.i., e dell'art. 12, comma 12, della L.R. n. 33/2009;
6. di trasmettere il presente provvedimento, per il parere previsto dalla legislazione regionale in vigore, al Consiglio di Rappresentanza dei Sindaci ai sensi del Regolamento Regionale 24/4/1998, n. 1;
7. di inoltrare per via telematica copia digitale, ai sensi dell'art 23-ter, comma 3, del D.Lgs 82/2005 e s.m.i., di tutti i documenti cartacei che costituiscono il documento di bilancio;
8. di trasmettere, per l'approvazione, il presente provvedimento alla Giunta Regionale della Lombardia – Direzione Centrale - Programmazione, Finanza e Controllo di Gestione - UO Risorse Economico Finanziarie del Sistema Socio Sanitario nonché alla Direzione Generale Welfare e alla Direzione Generale Reddito di Autonomia e di Inclusione Sociale, l'invio attraverso la Piattaforma Bilanci WEB secondo le indicazioni regionali pervenute.

F.to Il Direttore Generale
Dott. Mara Azzi

Ai sensi del D.Lgs 12/02/1993, n. 39

F.to Il Direttore Amministrativo
Dott. Adriano Vaini

Ai sensi del
D.Lgs 12/02/1993, n. 39

F.to Il Direttore Sanitario
Dott. Giorgio Barbaglio

Ai sensi del
D.Lgs 12/02/1993, n. 39

F.to Il Direttore Sociosanitario
Dott. Giuseppe Calicchio

Ai sensi del
D.Lgs 12/02/1993, n. 39

RLSCRIBA.

Allegati:

1) Bilancio di Esercizio (allegato 1)
2) Nota integrativa descrittiva Gestione Sanitaria: ASL (allegato 2)
3) Nota integrativa descrittiva Gestione Socio Sanitaria: ASL (allegato 3)
4) Nota integrativa descrittiva Gestione Sociale: ASL (allegato 4)
5) Nota integrativa descrittiva Totale: ASL (allegato 5)
6) Relazione sulla gestione del Direttore Generale (allegato 6)
7) Schema di dettaglio dei contributi vincolati ni_soc (allegato 7)
8) Modello A costi del personale (allegato 8)
9) Tabella di dettaglio personale (allegato 9)
10) Tabella di dettaglio MMG/PDF/CA (allegato 10)
11) Allegati alla Relazione sulla Gestione (allegato 11)
12) Modello SINTCONS (allegato 12)
13) Modello dati udo budget (allegato 13)
14) Rendicontazione indennizzi ex L.210/92 (allegato 14)
15) Tabella stranieri STP (allegato 15)
16) Nota di trasmissione del Bilancio di Esercizio (allegato 16)
17) ASL 301 Controdeduzioni Istruttoria Regionale delibera n.339/2016 Bilancio es. 2015 (allegato 17)

RLS.C.R.I.B.A.

Stato Patrimoniale (D.Lgs. 23/6/2011 - n. 118) Anno: 2015

Nome dell'Azienda

301 A.S.L. DELLA PROVINCIA DI BERGAMO

Dati in €./1.000 - Anno: 2015 - Consuntivo

Codice	SCHEMA DI STATO PATRIMONIALE	Bilancio Consuntivo - Totale 2014	Bilancio attività sanitaria - Consuntivo 2014	Bilancio attività socio sanitaria integrata - Consuntivo 2014	Bilancio attività socio assistenziale - Consuntivo 2014	Bilancio Consuntivo -Totale 2015	Bilancio attività sanitaria - Consuntivo 2015	Bilancio attività socio sanitaria integrata - Consuntivo 2015	Bilancio attività socio assistenziale - Consuntivo 2015			Bilancio Consuntivo - Totale 2014	Bilancio Consuntivo -Totale 2015	Variazioni 2015/2014 Importo	Variazioni 2015/2014 %
A	ATTIVO														
AA	**A) IMMOBILIZZAZIONI**														
AA1	**A.I) IMMOBILIZZAZIONI IMMATERIALI**	**1.833**	**1.421**	**13**	**399**	**1.623**	**1.242**	**6**	**375**			**1.833**	**1.623**	**-210**	**-11,46%**
AA11	A.I.1) Costi di impianto e di ampliamento	0	0	0	0	0	0	0	0			0	0	0	0,00%
AA12	A.I.2) Costi di ricerca e sviluppo	0	0	0	0	0	0	0	0			0	0	0	0,00%
AA13	A.I.3) Diritti di brevetto e diritti di utilizzazione delle opere dell'ingegno	0	0	0	0	0	0	0	0			0	0	0	0,00%
AA14	A.I.4) Immobilizzazioni immateriali in corso e acconti	0	0	0	0	0	0	0	0			0	0	0	0,00%
AA15	A.I.5) Altre immobilizzazioni immateriali.	1.833	1.421	13	399	1.623	1.242	6	375			1.833	1.623	-210	-11,46%
AA2	**A.II) IMMOBILIZZAZIONI MATERIALI**	**23.499**	**22.833**	**3**	**663**	**22.745**	**22.111**	**2**	**632**			**23.499**	**22.745**	**-754**	**-3,21%**
AA21	A.II.1) Terreni	5	5	0	0	5	5	0	0			5	5	0	0,00%
AA21a	A.II.1.a) Disponibili	0	0	0	0	0	0	0	0			0	0	0	0,00%
AA21b	A.II.1.b) Indisponibili	5	5	0	0	5	5	0	0			5	5	0	0,00%
AA22	A.II.2) Fabbricati	16.359	15.701	0	658	15.490	14.863	0	627			16.359	15.490	-869	-5,31%
AA22a	A.II.2.a) Fabbricati non strumentali (disponibili).	0	0	0	0	0	0	0	0			0	0	0	0,00%
AA22b	A.II.2.b) Fabbricati strumentali (indisponibili)	16.359	15.701	0	658	15.490	14.863	0	627			16.359	15.490	-869	-5,31%
AA23	A.II.3) Impianti e macchinari	0	0	0	0	0	0	0	0			0	0	0	0,00%
AA24	A.II.4) Attrezzature sanitarie e scientifiche	5.921	5.921	0	0	5.091	5.091	0	0			5.921	5.091	-830	-14,02%
AA25	A.II.5) Mobili e arredi	83	81	2	0	77	76	1	0			83	77	-6	-7,23%
AA26	A.II.6) Automezzi	144	145	0	-1	94	95	0	-1			144	94	-50	-34,72%
AA27	A.II.7) Oggetti d'arte	0	0	0	0	0	0	0	0			0	0	0	0,00%
AA28	A.II.8) Altre immobilizzazioni materiali	215	212	1	2	127	124	1	2			215	127	-88	-40,93%
AA29	A.II.9) Immobilizzazioni materiali in corso e acconti	772	768	0	4	1.861	1.857	0	4	Entro 12 mesi	Oltre 12 mesi	772	1.861	1.089	141,06%
AA3	**A.III) IMMOBILIZZAZIONI FINANZIARIE con separata indicazione, per ciascuna voce dei crediti, degli importi esigibili entro l'esercizio successivo**	**0**	**0**	**0**	**0**	**0**	**0**	**0**	**0**	**0**	**0**	**0**	**0**	**0**	**0,00%**
AA31	A.III.1) Crediti finanziari	0	0	0	0	0	0	0	0	0	0	0	0	0	0,00%
AA31a	A.III.1.a) Crediti finanziari v/Stato	0	0	0	0	0	0	0	0	0	0	0	0	0	0,00%
AA31b	A.III.1.b) Crediti finanziari v/Regione	0	0	0	0	0	0	0	0	0	0	0	0	0	0,00%
AA31c	A.III.1.c) Crediti finanziari v/partecipate	0	0	0	0	0	0	0	0	0	0	0	0	0	0,00%
AA31d	A.III.1.d) Crediti finanziari v/altri	0	0	0	0	0	0	0	0	0	0	0	0	0	0,00%
AA32	A.III.2) Titoli	0	0	0	0	0	0	0	0	0	0	0	0	0	0,00%
AA32a	A.III.2.a) Partecipazioni	0	0	0	0	0	0	0	0	0	0	0	0	0	0,00%
AA32b	A.III.2.b) Altri titoli	0	0	0	0	0	0	0	0	0	0	0	0	0	0,00%
AA_T	**TOTALE A)**	**25.332**	**24.254**	**16**	**1.062**	**24.368**	**23.353**	**8**	**1.007**			**25.332**	**24.368**	**-964**	**-3,81%**
AB	B) ATTIVO CIRCOLANTE														
AB1	**B.I) RIMANENZE**	**8.139**	**8.139**	**0**	**0**	**24.613**	**24.613**	**0**	**0**			**8.139**	**24.613**	**16.474**	**202,41%**
AB11	B.I.1) Rimanenze beni sanitari	8.020	8.020	0	0	24.526	24.526	0	0			8.020	24.526	16.506	205,81%
AB12	B.I.2) Rimanenze beni non sanitari	119	119	0	0	87	87	0	0			119	87	-32	-26,89%
AB13	B.I.3) Acconti per acquisti beni sanitari	0	0	0	0	0	0	0	0			0	0	0	0,00%
AB14	B.I.4) Acconti per acquisti beni non sanitari	0	0	0	0	0	0	0	0	Entro 12 mesi	Oltre 12 mesi	0	0	0	0,00%
AB2	**B.II) CREDITI - Con separata indicazione, per ciascuna voce, degli importi esigibili oltre l'esercizio successivo**	**1.542.277**	**1.489.901**	**42.756**	**9.620**	**444.754**	**400.246**	**32.359**	**12.149**	**107.608**	**444.754**	**1.542.277**	**444.754**	**-1.097.523**	**-71,16%**
AB21	B.II.1) Crediti v/ Stato	57	57	0	0	0	0	0	0	0	0	57	0	-57	-100,00%
AB21a	B.II.1.a) Crediti v/ Stato - parte corrente	0	0	0	0	0	0	0	0	0	0	0	0	0	0,00%
AB21a1	B.II.1.a.1) Crediti v/Stato per spesa corrente e acconti	0	0	0	0	0	0	0	0	0	0	0	0	0	0,00%
AB21a2	B.II.1.a.2) Crediti v/Stato - altro	0	0	0	0	0	0	0	0	0	0	0	0	0	0,00%
AB21b	B.II.1.b) Crediti v/ Stato - investimenti	0	0	0	0	0	0	0	0	0	0	0	0	0	0,00%
AB21c	B.II.1.c) Crediti v/ Stato - per ricerca	0	0	0	0	0	0	0	0	0	0	0	0	0	0,00%
AB21c1	B.II.1.c.1) Crediti v/ministero della Salute per ricerca corrente	0	0	0	0	0	0	0	0	0	0	0	0	0	0,00%
AB21c2	B.II.1.c.2) Crediti v/ministero della Salute per ricerca finalizzata	0	0	0	0	0	0	0	0	0	0	0	0	0	0,00%
AB21c3	B.II.1.c.3) Crediti v/Stato per ricerca - altre Amministrazioni centrali	0	0	0	0	0	0	0	0	0	0	0	0	0	0,00%
AB21c4	B.II.1.c.4) Crediti v/Stato - Investimenti per ricerca	0	0	0	0	0	0	0	0	0	0	0	0	0	0,00%
AB21d	B.II.1.d) Crediti v/Prefetture	57	57	0	0	0	0	0	0	0	0	57	0	-57	-100,00%
AB22	B.II.2) Crediti v/ Regione	1.441.719	1.391.045	41.824	8.850	383.280	340.431	31.477	11.372	95.800	383.280	1.441.719	383.280	-1.058.439	-73,42%
AB22a	B.II.2.a) Crediti v/ regione - parte corrente	1.437.015	1.386.341	41.824	8.850	379.263	336.414	31.477	11.372	95.800	379.263	1.437.015	379.263	-1.057.752	-73,61%
AB22a1	B.II.2.a.1) Crediti v/ regione per spesa corrente	1.437.015	1.386.341	41.824	8.850	379.263	336.414	31.477	11.372	95.800	379.263	1.437.015	379.263	-1.057.752	-73,61%
AB22a1a	B.II.2.a.1.a) Crediti v/Regione o Provincia Autonoma per finanziamento sanitario ordinario corrente	1.417.861	1.377.880	39.981	0	359.333	327.856	31.477	0	82.883	359.333	1.417.861	359.333	-1.058.528	-74,66%
AB22a1b	B.II.2.a.1.b) Crediti v/Regione o Provincia Autonoma per finanziamento sanitario aggiuntivo corrente LEA	0	0	0	0	0	0	0	0	0	0	0	0	0	0,00%
AB22a1c	B.II.2.a.1.c) Crediti v/Regione o Provincia Autonoma per finanziamento sanitario aggiuntivo corrente extra LEA	0	0	0	0	0	0	0	0	0	0	0	0	0	0,00%
AB22a1d	B.II.2.a.1.d) Crediti v/Regione o Provincia Autonoma per spesa corrente - altro	19.154	8.461	1.843	8.850	19.930	8.558	0	11.372	12.917	19.930	19.154	19.930	776	4,05%
AB22a2	B.II.2.a.2) Crediti v/ regione per ricerca	0	0	0	0	0	0	0	0	0	0	0	0	0	0,00%
AB22b	B.II.2.b) Crediti v/ regione - Patrimonio Netto	4.704	4.704	0	0	4.017	4.017	0	0	0	4.017	4.704	4.017	-687	-14,60%
AB22b1	B.II.2.b.1) Crediti v/Regione o Provincia Autonoma per finanziamento per investimenti	3.217	3.217	0	0	2.530	2.530	0	0	0	2.530	3.217	2.530	-687	-21,36%
AB22b2	B.II.2.b.2) Crediti v/Regione o Provincia Autonoma per incremento fondo di dotazione	0	0	0	0	0	0	0	0	0	0	0	0	0	0,00%
AB22b3	B.II.2.b.3) Crediti v/Regione o Provincia Autonoma per ripiano perdite	0	0	0	0	0	0	0	0	0	0	0	0	0	0,00%
AB22b4	B.II.2.b.4) Crediti v/Regione o Provincia Autonoma per ricostituzione risorse da investimenti esercizi precedenti	1.487	1.487	0	0	1.487	1.487	0	0	0	1.487	1.487	1.487	0	0,00%
AB23	B.II.3) Crediti v/Comuni	346	8	0	338	564	182	0	382	562	564	346	564	218	63,01%
AB24	B.II.4) Crediti v/ aziende sanitarie pubbliche e acconto quota FSR da distribuire	80.754	80.085	639	30	43.180	42.561	619	0	5.884	43.180	80.754	43.180	-37.574	-46,53%
AB24a	B.II.4.a) Crediti v/ aziende sanitarie pubbliche della regione	80.645	79.986	629	30	43.088	42.475	613	0	5.798	43.088	80.645	43.088	-37.557	-46,57%
AB24b	B.II.4.b) Crediti v/aziende san. pubbliche fuori regione	109	99	10	0	92	86	6	0	86	92	109	92	-17	-15,60%
AB25	B.II.5) Crediti v/società partecipate e/o enti dipendenti della Regione	9	9	0	0	5	5	0	0	5	5	9	5	-4	-44,44%
AB26	B.II.6) Crediti v/Erario	0	0	0	0	0	0	0	0	0	0	0	0	0	0,00%
AB27	B.II.7) Crediti v/ altri	19.392	18.697	293	402	17.725	17.067	263	395	5.357	17.725	19.392	17.725	-1.667	-8,60%
AB3	**B.III) ATTIVITA' FINANZIARIE CHE NON COSTITUISCONO IMMOBILIZZAZIONI**	**0**	**0**	**0**	**0**	**0**	**0**	**0**	**0**			**0**	**0**	**0**	**0,00%**
AB31	B.III.1) Partecipazioni che non costituiscono immobilizzazioni	0	0	0	0	0	0	0	0			0	0	0	0,00%
AB32	B.III.2) Titoli che non costituiscono immobilizzazioni	0	0	0	0	0	0	0	0			0	0	0	0,00%
AB4	**B.IV) DISPONIBILITA' LIQUIDE**	**41.078**	**23.727**	**14.921**	**2.430**	**33.500**	**8.606**	15.339	9.555			**41.078**	**33.500**	**-7.578**	**-18,45%**
AB41	B.IV.1) Cassa	6	6	0	0	6	6	0	0			6	6	0	0,00%
AB42	B.IV.2) Istituto tesoriere	40.847	23.496	14.921	2.430	33.099	8.205	15.339	9.555			40.847	33.099	-7.748	-18,97%
AB43	B.IV.3) Tesoreria unica	0	0	0	0	0	0	0	0			0	0	0	0,00%
AB44	B.IV.4) Conto corrente postale	225	225	0	0	395	395	0	0			225	395	170	75,56%
AB_T	**TOTALE B)**	**1.591.494**	**1.521.767**	**57.677**	**12.050**	**502.867**	**433.465**	**47.698**	**21.704**			**1.591.494**	**502.867**	**-1.088.627**	**-68,40%**
AC	C) RATEI E RISCONTI ATTIVI														
AC1	C.I) Ratei attivi	0	0	0	0	0	0	0	0			0	0	0	0,00%
AC2	C.II) Risconti attivi	76	50	26	0	167	141	26	0			76	167	91	119,74%
AC_T	**TOTALE C)**	**76**	**50**	**26**	**0**	**167**	**141**	26	**0**			**76**	**167**	**91**	**119,74%**
AC_TT	**TOTALE ATTIVO (A+B+C)**	**1.616.902**	**1.546.071**	**57.719**	**13.112**	**527.402**	**456.959**	47.732	**22.711**			**1.616.902**	**527.402**	**-1.089.500**	**-67,38%**
AD	D) CONTI D'ORDINE														
AD1	D.I) Canoni di leasing ancora da pagare	0	0	0	0	0	0	0	0			0	0	0	0,00%
AD2	D.II) Depositi cauzionali	0	0	0	0	0	0	0	0			0	0	0	0,00%
AD3	D.III) Beni in comodato	0	0	0	0	0	0	0	0			0	0	0	0,00%
AD4	D.IV) Altri conti d'ordine	0	0	0	0	0	0	0	0			0	0	0	0,00%
AD_T	**TOTALE D)**	**0**	**0**	**0**	**0**	**0**	**0**	**0**	**0**			**0**	**0**	**0**	**0,00%**
P	PASSIVO														
PA	**A) PATRIMONIO NETTO**														
PA1	A.I) Fondo di dotazione	381	381	0	0	381	381	0	0			381	381	0	0,00%
PA2	**A.II) Finanziamenti per investimenti**	**17.207**	**16.914**	**12**	**281**	**16.562**	**16.276**	**9**	**277**			**17.207**	**16.562**	**-645**	**-3,75%**
PA21	A.II.1) Finanziamenti per beni di prima dotazione	0	0	0	0	0	0	0	0			0	0	0	0,00%
PA22	A.II.2) Finanziamenti da Stato per investimenti	0	0	0	0	0	0	0	0			0	0	0	0,00%
PA22a	A.II.1.a) di cui Finanziamenti da Stato ex art. 20 L. 67/88	0	0	0	0	0	0	0	0			0	0	0	0,00%
PA22b	A.II.1.b) di cui Finanziamenti da Stato per ricerca	0	0	0	0	0	0	0	0			0	0	0	0,00%
PA22c	A.II.1.c) di cui Finanziamenti da Stato - Altri -	0	0	0	0	0	0	0	0			0	0	0	0,00%
PA23	A.II.3) Finanziamenti da Regione per investimenti	11.459	11.166	12	281	10.806	10.520	9	277			11.459	10.806	-653	-5,70%
PA24	A.II.4) Finanziamenti da altri soggetti pubblici per investimenti	10	10	0	0	10	10	0	0			10	10	0	0,00%
PA25	A.II.5) Finanziamenti per investimenti da rettifica contributi in conto esercizio	5.738	5.738	0	0	5.746	5.746	0	0			5.738	5.746	8	0,14%
PA3	A.III) Donazioni e lasciti vincolati a investimenti	0	0	0	0	0	0	0	0			0	0	0	0,00%
PA4	A.IV) Altre riserve	3.888	2.062	0	1.826	3.838	2.062	0	1.776			3.888	3.838	-50	-1,29%
PA5	A.V) Contributi per ripiano perdite	1.702	1.697	0	5	1.702	1.697	0	5			1.702	1.702	0	0,00%
PA6	A.VI) Utili (perdite) portate a nuovo	-1.536	-1.691	155	0	-1.536	-1.691	155	0			-1.536	-1.536	0	0,00%
PA7	A.VII) Utile (perdita) dell'esercizio	0	0	0	0	0	0	0	0			0	0	0	0,00%
PA_T	**TOTALE A)**	**21.642**	**19.363**	**167**	**2.112**	**20.947**	**18.725**	**164**	**2.058**			**21.642**	**20.947**	**-695**	**-3,21%**
PB	B) FONDI PER RISCHI E ONERI														
PB1	B.I) Fondi per imposte, anche differite	0	0	0	0	0	0	0	0			0	0	0	0,00%
PB2	B.II) Fondi per rischi	5.283	5.018	28	237	4.900	4.663	0	237			5.283	4.900	-383	-7,25%
PB3	B.III) Fondi da distribuire	0	0	0	0	0	0	0	0			0	0	0	0,00%
PB4	B.IV) Quota inutilizzata contributi di parte corrente vincolati	29.300	2.059	19.149	8.092	22.225	2.194	8.168	11.863			29.300	22.225	-7.075	-24,15%
PB5	B.V) Altri fondi	7.279	7.226	30	23	4.840	4.787	30	23			7.279	4.840	-2.439	-33,51%
PB_T	**TOTALE B)**	**41.862**	**14.303**	**19.207**	**8.352**	**31.965**	**11.644**	**8.198**	**12.123**			**41.862**	**31.965**	**-9.897**	**-23,64%**
PC	C) TRATTAMENTO FINE RAPPORTO														
PC1	C.I) Premi operosità	498	458	40	0	536	491	45	0			498	536	38	7,63%
PC2	C.II) TFR personale dipendente	0	0	0	0	0	0	0	0			0	0	0	0,00%
PC_T	**TOTALE C)**	**498**	**458**	**40**	**0**	**536**	**491**	**45**	**0**			**498**	**536**	**38**	**7,63%**

PD	D) DEBITI con separata indicazione, per ciascuna voce, degli importi esigibili oltre l'esercizio successivo									Entro 12 mesi	Oltre 12 mesi					
PD1	D.I) Mutui passivi	0	0	0	0	0	0	0	0	0	0	0	0	0	0,00%
PD2	D.II) Debiti verso Stato	0	0	0	0	0	0	0	0	0	0	0	0	0	0,00%
PD3	D.III) Debiti verso Regione	1.177.763	1.176.704	1.059	0	226.493	224.346	2.147	0	226.493	0	1.177.763	226.493	-951.270	-80,77%
PD4	D.IV) Debiti verso Comuni	0	0	0	0	0	0	0	0	0	0	0	0	0	0,00%
PD5	D.V) Debiti verso Aziende sanitarie pubbliche	191.162	190.548	562	52	81.237	80.850	377	10	81.237	0	191.162	81.237	-109.925	-57,50%
PD5a	D.V.a) Debiti v/aziende sanitarie pubbliche della Regione per spesa corrente e mobilità	104.053	104.053	0	0	2.623	2.623	0	0	2.623	0	104.053	2.623	-101.430	-97,48%
PD5b	D.V.b) Debiti v/aziende sanitarie pubbliche della Regione per finanziamento sanitario aggiuntivo corrente LEA	0	0	0	0	0	0	0	0	0	0	0	0	0	0,00%
PD5c	D.V.c) Debiti v/aziende sanitarie pubbliche della Regione per finanziamento sanitario aggiuntivo corrente extra LEA	0	0	0	0	0	0	0	0	0	0	0	0	0	0,00%
PD5d	D.V.d) Debiti v/aziende sanitarie pubbliche della Regione per altre prestazioni	87.109	86.495	562	52	78.614	78.227	377	10	78.614	0	87.109	78.614	-8.495	-9,75%
PD5e	D.V.e) Debiti v/aziende sanitarie pubbliche della Regione per versamenti a patrimonio netto	0	0	0	0	0	0	0	0	0	0	0	0	0	0,00%
PD6	D.VI) Debiti v/società partecipate e/o enti dipendenti della Regione	0	0	0	0	0	0	0	0	0	0	0	0	0	0,00%
PD7	D.VII) Debiti verso fornitori	151.122	114.379	34.296	2.447	155.426	110.362	36.692	8.372	155.426	0	151.122	155.426	4.304	2,85%
PD8	D.VIII) Debiti verso istituto tesoriere	0	0	0	0	0	0	0	0	0	0	0	0	0	0,00%
PD9	D.IX) Debiti tributari	3.636	3.558	77	1	53	53	0	0	53	0	3.636	53	-3.583	-98,54%
PD10	D.X) Debiti altri finanziatori	0	0	0	0	0	0	0	0	0	0	0	0	0	0,00%
PD11	D.XI) Debiti verso istituti previdenziali, assistenziali e sicurezza sociale	6.136	6.068	68	0	3.721	3.717	4	0	3.721	0	6.136	3.721	-2.415	-39,36%
PD12	D.XII) Altri debiti	17.588	15.197	2.243	148	7.001	6.748	105	148	7.001	0	17.588	7.001	-10.587	-60,19%
PD_T	**TOTALE D)**	**1.547.407**	**1.506.454**	**38.305**	**2.648**	**473.931**	**426.076**	**39.325**	**8.530**	**473.931**	**0**	**1.547.407**	**473.931**	**-1.073.476**	**-69,37%**
PE	E) RATEI E RISCONTI PASSIVI														
PE1	E.I) Ratei passivi	5.493	5.493	0	0	0	0	0	0			5.493	0	-5.493	-100,00%
PE2	E.II) Risconti passivi	0	0	0	0	23	23	0	0			0	23	23	0,00%
PE_T	**TOTALE E)**	**5.493**	**5.493**	**0**	**0**	**23**	**23**	**0**	**0**			**5.493**	**23**	**-5.470**	**-99,58%**
P_E_TT	**TOTALE PASSIVO (A+B+C+D+E)**	**1.616.902**	**1.546.071**	**57.719**	**13.112**	**527.402**	**456.959**	**47.732**	**22.711**			**1.616.902**	**527.402**	**-1.089.500**	**-67,38%**
PF	F) CONTI D'ORDINE														
PF1	F.I) Canoni di leasing ancora da pagare	0	0	0	0	0	0	0	0			0	0	0	0,00%
PF2	F.II) Depositi cauzionali	0	0	0	0	0	0	0	0			0	0	0	0,00%
PF3	F.III) Beni in comodato	0	0	0	0	0	0	0	0			0	0	0	0,00%
PF4	F.IV) Altri conti d'ordine	0	0	0	0	0	0	0	0			0	0	0	0,00%
PF_T	**TOTALE F)**	**0**	**0**	**0**	**0**	**0**	**0**	**0**	**0**			**0**	**0**	**0**	**0,00%**
	Quadratura	0	0	0	0	0	0	0	0			0	0		

F.to Il Direttore Generale ai sensi D.Lgs. 39/93 ----------

F.to Il Responsabile Economico Finanziario ai sensi D.Lgs. 39/93 ----------

P.S.C.R.I.B.A.

Conto Economico (D.Lgs. 23/6/2011 - n. 118) Anno: 2015

Nome dell'Azienda

301 A.S.L. DELLA PROVINCIA DI BERGAMO

Dati in €./1.000 - Anno: 2015 - Consuntivo

Codice	SCHEMA DI CONTO ECONOMICO	Consuntivo- Totale 2014	Consuntivo - Attività Sanitaria 2014	Consuntivo -Attività socio sanitaria integrata 2014	Consuntivo -Attività socio assistenziale 2014	Bilancio Consuntivo- Totale 2015	Bilancio Consuntivo - Attività Sanitaria 2015	Bilancio Consuntivo - Attività socio sanitaria integrata 2015	Bilancio Annuale Consuntivo -Attività socio assistenziale 2015	Consuntivo- Totale 2014	Bilancio Consuntivo- Totale 2015	Variazioni 2015/2014 Importo	Variazioni 2015/2014 %
A	**A) Valore della produzione**												
A1	**A1) Contributi in conto esercizio**	1.436.400	1.257.873	162.336	16.191	1.461.187	1.291.142	152.108	17.937	1.436.400	1.461.187	24.787	1,73%
A.1.a	A.1.a) Contributi in conto esercizio - da Regione e Prov. Aut. per quota F.S. regionale	1.416.414	1.256.745	159.669	0	1.441.347	1.289.294	152.053	0	1.416.414	1.441.347	24.933	1,76%
A.1.b	A.1.b) Contributi in conto esercizio - da Regione e Prov. Aut extra fondo	3.481	819	2.645	17	4.264	1.631	31	2.602	3.481	4.264	783	22,49%
A.1.b.1	*A.1.b.1) Contributi da Regione (extrafondo) - vincolati*	3.408	819	2.589	0	2.827	240	0	2.587	3.408	2.827	(581)	-17,05%
A.1.b.2	*A.1.b.2) Contributi da Regione (extrafondo) - Risorse agg.regionali cop. LEA*	0	0	0	0	0	0	0	0	0	0	0	0,00%
A.1.b.3	*A.1.b.3) Contributi da Regione (extrafondo) - Risorse agg.regionali cop. extra LEA*	0	0	0	0	0	0	0	0	0	0	0	0,00%
A.1.b.4	*A.1.b.4) Contributi da Regione (extrafondo) - altro*	36	0	36	0	0	0	0	0	36	0	(36)	-100,00%
A.1.b.5	*A.1.b.5) Contributi da Aziende sanitarie pubbliche (extrafondo) - altro*	15	0	0	15	15	0	0	15	15	15	0	0,00%
A.1.b.6	*A.1.b.6) Contributi da altri soggetti pubblici*	22	0	20	2	1.422	1.391	31	0	22	1.422	1.400	6363,64%
A.1.c	A.1.c) Contributi in conto esercizio - per ricerca	0	0	0	0	0	0	0	0	0	0	0	0,00%
A.1.c.1	*A.1.c.1)da Ministero della Salute per ricerca corrente*	0	0	0	0	0	0	0	0	0	0	0	0,00%
A.1.c.2	*A.1.c.2)da Ministero della Salute per ricerca finalizzata*	0	0	0	0	0	0	0	0	0	0	0	0,00%
A.1.c.3	*A.1.c.3)da Regione e altri enti pubblici*	0	0	0	0	0	0	0	0	0	0	0	0,00%
A.1.c.4	*A.1.c.4)da privati*	0	0	0	0	0	0	0	0	0	0	0	0,00%
A.1.d	A.1.d) Contributi in conto esercizio - da privati - altro	16.505	309	22	16.174	15.576	217	24	15.335	16.505	15.576	(929)	-5,63%
A2	**A2) Rettifica contributi c/esercizio per destinazione ad investimenti**	(173)	(173)	0	0	(8)	(8)	0	0	(173)	(8)	165	-95,38%
A3	**A3) Utilizzo fondi per quote inutilizzate contributi vincolati di esercizi precedenti**	18.370	595	10.060	7.715	19.138	346	11.005	7.787	18.370	19.138	768	4,18%
A4	**A4) Ricavi per prestazioni sanitarie e sociosanitarie a rilevanza sanitaria**	5.430	5.430	0	0	5.490	5.490	0	0	5.430	5.490	60	1,10%
A.4.a	A.4.a) Ricavi per prestazioni sanitarie e socio san - ad altre aziende sanitarie pubbliche	26	26	0	0	1	1	0	0	26	1	(25)	-96,15%
A.4.b	A.4.b) Ricavi per prestazioni sanitarie e socio san - intramoenia	615	615	0	0	663	663	0	0	615	663	48	7,80%
A.4.c	A.4.c) Ricavi per prestazioni sanitarie e socio san - altro	4.789	4.789	0	0	4.826	4.826	0	0	4.789	4.826	37	0,77%
A5	**A5) Concorsi, recuperi e rimborsi**	559	551	8	0	928	907	21	0	559	928	369	66,01%
A6	**A6) Compartecipazione alla spesa per prestazioni sanitarie (ticket)**	464	464	0	0	425	425	0	0	464	425	(39)	-8,41%
A7	**A7) Quota contributi in conto capitale imputata nell'esercizio**	2.975	2.885	6	84	3.500	3.356	3	141	2.975	3.500	525	17,65%
A8	**A8) Incrementi delle immobilizzazioni per lavori interni**	0	0	0	0	0	0	0	0	0	0	0	0,00%
A9	**A9) Altri ricavi e proventi**	737	737	0	0	839	839	0	0	737	839	102	13,84%
A_T	**TOTALE A)**	1.464.762	1.268.362	172.410	23.990	1.491.499	1.302.497	163.137	25.865	1.464.762	1.491.499	26.737	1,83%
B	**B) Costi della produzione**												
B1	**B1) Acquisti di beni**	34.863	34.820	43	0	52.986	52.947	39	0	34.863	52.986	18.123	51,98%
B.1.a	B.1.a) Acquisti di beni sanitari	33.917	33.917	0	0	52.162	52.162	0	0	33.917	52.162	18.245	53,79%
B.1.b	B.1.b) Acquisti di beni non sanitari	946	903	43	0	824	785	39	0	946	824	(122)	-12,90%
B2	**B2) Acquisti di servizi**	1.318.370	1.149.277	153.348	15.745	1.362.202	1.191.762	156.251	14.189	1.318.370	1.362.202	43.832	3,32%
B.2.a	B.2.a) Acquisto servizi sanitari - Medicina di base	99.382	99.382	0	0	99.260	99.260	0	0	99.382	99.260	(122)	-0,12%
B.2.b	B.2.b) Acquisto servizi sanitari - Farmaceutica	135.658	135.658	0	0	145.658	145.658	0	0	135.658	145.658	10.000	7,37%
B.2.c	B.2.c) Acquisto servizi sanitari - Assistenza specialistica ambulatoriale	234.425	234.425	0	0	237.256	237.256	0	0	234.425	237.256	2.831	1,21%
B.2.d	B.2.d) Acquisto servizi sanitari - Assistenza riabilitativa	17.268	0	17.268	0	17.071	0	17.071	0	17.268	17.071	(197)	-1,14%
B.2.e	B.2.e) Acquisto servizi sanitari - Assistenza integrativa	13.527	13.527	0	0	14.037	14.037	0	0	13.527	14.037	510	3,77%
B.2.f	B.2.f) Acquisto servizi sanitari - Assistenza protesica	10.100	10.100	0	0	12.055	12.055	0	0	10.100	12.055	1.955	19,36%
B.2.g	B.2.g) Acquisto servizi sanitari - Assistenza ospedaliera	505.692	505.692	0	0	504.859	504.859	0	0	505.692	504.859	(833)	-0,16%
B.2.h	B.2.h) Acquisto prestazioni psichiatria residenziale e semiresidenziale	40.105	40.105	0	0	39.860	39.860	0	0	40.105	39.860	(245)	-0,61%
B.2.i	B.2.i) Acquisto prestazioni di distribuzione farmaci File F	89.873	89.873	0	0	120.267	120.267	0	0	89.873	120.267	30.394	33,82%
B.2.j	B.2.j) Acquisto prestazioni termali in convenzione	2.557	2.557	0	0	2.478	2.478	0	0	2.557	2.478	(79)	-3,09%
B.2.k	B.2.k) Acquisto prestazioni di trasporto sanitario	391	391	0	0	380	380	0	0	391	380	(11)	-2,81%
B.2.l	B.2.l) Acquisto prestazioni socio-sanitarie a rilevanza sanitaria	131.783	0	131.783	0	132.601	0	132.601	0	131.783	132.601	818	0,62%
B.2.m	B.2.m) Compartecipazione al personale per att. Libero professionale (Intramoenia)	479	479	0	0	491	491	0	0	479	491	12	2,51%
B.2.n	B.2.n) Rimborsi assegni e contributi sanitari	19.296	3.551	0	15.745	19.088	4.901	0	14.187	19.296	19.088	(208)	-1,08%
B.2.o	B.2.o) Consulenze, collaborazioni, interinale, altre prestazioni di lavoro sanitarie e sociosanitarie	1.085	885	200	0	1.090	813	277	0	1.085	1.090	5	0,46%
B.2.p	B.2.p) Altri servizi sanitari e sociosanitari a rilevanza sanitaria	16.749	12.652	4.097	0	15.751	9.447	6.302	2	16.749	15.751	(998)	-5,96%
B.2.q	B.2.q) Costi per differenziale Tariffe TUC	0	0	0	0	0	0	0	0	0	0	0	0,00%
B3	**B3) Acquisti di servizi non sanitari**	12.143	6.883	5.125	135	11.541	6.683	4.736	122	12.143	11.541	(602)	-4,96%
B.3.a	B.3.a) Servizi non sanitari	10.750	5.992	4.758	0	10.175	5.844	4.331	0	10.750	10.175	(575)	-5,35%
B.3.b	B.3.b) Consulenze, collaborazioni, interinale, altre prestazioni di lavoro non sanitarie	1.175	730	313	132	1.161	686	366	109	1.175	1.161	(14)	-1,19%
B.3.c	B.3.c) Formazione	218	161	54	3	205	153	39	13	218	205	(13)	-5,96%
B4	**B4) Manutenzione e riparazione**	2.248	2.133	63	52	2.335	2.222	96	17	2.248	2.335	87	3,87%
B5	**B5) Godimento di beni di terzi**	2.613	2.610	3	0	2.751	2.749	2	0	2.613	2.751	138	5,28%
B6	**B6) Costi del personale**	59.996	58.458	1.538	0	60.052	58.514	1.538	0	59.996	60.052	56	0,09%
B.6.a	B.6.a) Personale dirigente medico	22.046	22.046	0	0	22.079	22.079	0	0	22.046	22.079	33	0,15%
B.6.b	B.6.b) Personale dirigente ruolo sanitario non medico	6.544	6.544	0	0	6.407	6.407	0	0	6.544	6.407	(137)	-2,09%
B.6.c	B.6.c) Personale comparto ruolo sanitario	14.439	13.147	1.292	0	14.312	13.007	1.305	0	14.439	14.312	(127)	-0,88%
B.6.d	B.6.d) Personale dirigente altri ruoli	1.252	1.252	0	0	1.390	1.390	0	0	1.252	1.390	138	11,02%
B.6.e	B.6.e) Personale comparto altri ruoli	15.715	15.469	246	0	15.864	15.631	233	0	15.715	15.864	149	0,95%
B7	**B7) Oneri diversi di gestione**	4.331	2.148	2.160	23	4.496	2.046	2.450	0	4.331	4.496	165	3,81%
B8	**B8) Ammortamenti**	3.765	3.671	11	83	4.005	3.857	8	140	3.765	4.005	240	6,37%
B.8.a	B.8.a) Ammortamento immobilizzazioni immateriali	279	244	10	25	342	226	7	109	279	342	63	22,58%
B.8.b	B.8.b) Ammortamento fabbricati	874	843	0	31	875	844	0	31	874	875	1	0,11%
B.8.c	B.8.c) Ammortamento altre immobilizzazioni materiali	2.612	2.584	1	27	2.788	2.787	1	0	2.612	2.788	176	6,74%
B9	**B9) Svalutazione dei crediti**	0	0	0	0	0	0	0	0	0	0	0	0,00%
B.9.a	B.9.a) Svalutazione dei crediti	0	0	0	0	0	0	0	0	0	0	0	0,00%
B10	**B10) Variazione delle rimanenze**	3.709	3.709	0	0	(16.474)	(16.474)	0	0	3.709	(16.474)	(20.183)	-544,16%
B.10.a	B.10.a) Variazione rimanenze sanitarie	3.683	3.683	0	0	(16.506)	(16.506)	0	0	3.683	(16.506)	(20.189)	-548,17%
B.10.b	B.10.b) Variazione rimanenze non sanitarie	26	26	0	0	32	32	0	0	26	32	6	23,08%
B11	**B11) Accantonamenti**	18.774	837	9.972	7.965	12.525	938	29	11.558	18.774	12.525	(6.249)	-33,29%
B.11.a	B.11.a) Accantonamenti per rischi	0	0	0	0	0	0	0	0	0	0	0	0,00%
B.11.b	B.11.b) Accantonamenti per premio operosità	38	33	5	0	38	33	5	0	38	38	0	0,00%
B.11.c	B.11.c) Accantonamenti per quote inutilizzate contributi vincolati	18.367	435	9.967	7.965	12.063	481	24	11.558	18.367	12.063	(6.304)	-34,32%
B.11.d	B.11.d) Altri accantonamenti	369	369	0	0	424	424	0	0	369	424	55	14,91%
B_T	**TOTALE B)**	1.460.812	1.264.546	172.263	24.003	1.496.419	1.305.244	165.149	26.026	1.460.812	1.496.419	35.607	2,44%
B_Z	**Differenza tra valore e costi della produzione**	3.950	3.816	147	(13)	(4.920)	(2.747)	(2.012)	(161)	3.950	(4.920)	(8.870)	-224,56%
C	**C) Proventi e oneri finanziari**												
C1	**C1) Interessi attivi e altri proventi finanziari**	30	30	0	0	29	29	0	0	30	29	(1)	-3,33%
C2	**C2) Interessi passivi e altri oneri finanziari**	0	0	0	0	0	0	0	0	0	0	0	0,00%
C_T	**TOTALE C)**	30	30	0	0	29	29	0	0	30	29	(1)	-3,33%
D	**D) Rettifiche di valore di attività finanziarie**												
D1	**D1) Rivalutazioni**	0	0	0	0	0	0	0	0	0	0	0	0,00%
D2	**D2) Svalutazioni**	0	0	0	0	0	0	0	0	0	0	0	0,00%
D_T	**TOTALE D)**	0	0	0	0	0	0	0	0	0	0	0	0,00%
E	**E) Proventi e oneri straordinari**												
E1	**E1) Proventi straordinari**	397	382	0	15	9.353	7.031	2.159	163	397	9.353	8.956	2255,92%
E.1.a	E.1.a) Plusvalenze	0	0	0	0	0	0	0	0	0	0	0	0,00%
E.1.b	E.1.b) Altri proventi straordinari	397	382	0	15	9.353	7.031	2.159	163	397	9.353	8.956	2255,92%
E2	**E2) Oneri straordinari**	25	23	1	1	100	98	0	2	25	100	75	300,00%
E.2.a	E.2.a) Minusvalenze	0	0	0	0	0	0	0	0	0	0	0	0,00%
E.2.b	E.2.b) Altri oneri straordinari	25	23	1	1	100	98	0	2	25	100	75	300,00%
E_T	**TOTALE E)**	372	359	(1)	14	9.253	6.933	2.159	161	372	9.253	8.881	2387,37%
E_Z	**Risultato prima delle imposte**	4.352	4.205	146	1	4.362	4.215	147	0	4.352	4.362	10	0,23%
Y	**Y) Imposte sul reddito dell'esercizio**												
Y1	**Y1) IRAP**	4.322	4.175	146	1	4.332	4.185	147	0	4.322	4.332	10	0,23%
Y.1.a	Y.1.a) IRAP relativa a personale dipendente	3.987	3.877	110	0	3.991	3.881	110	0	3.987	3.991	4	0,10%
Y.1.b	Y.1.b) IRAP relativa a collaboratori e personale assimilato a lavoro dipendente	293	256	36	1	295	258	37	0	293	295	2	0,68%
Y.1.c	Y.1.c) IRAP relativa ad attività di libera professione (intramoenia)	42	42	0	0	46	46	0	0	42	46	4	9,52%
Y.1.d	Y.1.d) IRAP relativa ad attività commerciali	0	0	0	0	0	0	0	0	0	0	0	0,00%
Y2	**Y2) IRES**	30	30	0	0	30	30	0	0	30	30	0	0,00%
Y3	**Y3) Accantonamento a F.do Imposte (Accertamenti, condoni, ecc.)**	0	0	0	0	0	0	0	0	0	0	0	0,00%
Y_T	**TOTALE Y)**	4.352	4.205	146	1	4.362	4.215	147	0	4.352	4.362	10	0,23%
Z_99	**Utile (perdita) dell'esercizio**	0	0	0	0	0	0	0	0	0	0	0	0,00%

F.to Il Direttore Generale ai sensi D.Lgs. 39/93 ----------

F.to Il Responsabile Economico Finanziario ai sensi D.Lgs. 39/93 ----------

Tabelle allegate alla nota integrativa di: A.S.L. DELLA PROVINCIA DI BERGAMO Stato patrimoniale al 31/12/2015

TOTALE ATTIVITA'

(Dati in €./1.000)

1.00.00.00.000.000.00.000	**TOTALE ATTIVITA'**	**€.**	**1.616.902**	**527.402**	**(1.089.500)**

1.10.00.00.000.000.00.000	**A) IMMOBILIZZAZIONI**	**€.**	25.332	**24.368**	**(964)**

			Valore netto al 31/12/2014	Valore netto al 31/12/2015	Variazione
1.10.10.00.000.000.00.000	**A.I. Immobilizzazioni immateriali**	**€.**	**1.833**	**1.623**	**(210)**

11 Quadratura Giroconti Immobilizzazioni immateriali

			Valore netto al 31/12/2014	Valore netto al 31/12/2015	Variazione
1.10.10.10.000.000.00.000	**A.I.1 Costi di impianto e ampliamento**	**€.**	**0**	**0**	**0**

0

1.10.10.10.010.000.00.000	**A.I.1a) Costi di impianto e di ampliamento.**	**€.**	**0**	**0**	**0**	**0**	**0**	**0**	**0**	**0**	**0**	**0**	**0**	**0**	**0**

COD_COGE_NI	Descrizione		Valore netto al 31/12/2014	Valore netto al 31/12/2015	Variazione	Costo storico al 31/12/2014	Rivalutazione es. preced.	Svalutazioni es. preced.	Giroconti (+/-)	Rivalutazione monetaria dell'esercizio	Rivalutazione economica dell'esercizio	Svalutazione dell'esercizio	Acquisizioni dell'esercizio e costruzioni in economia	Manutenzioni incrementative	Incrementi da immobil. In corso terminate	Cessioni d'esercizio (valore contabile netto)
1.10.10.10.010.010.00.000	Costi di impianto e di ampliamento (non sterilizzati)	€.	0	0	0	0	0	0	0	0	0	0	0	0	0	0
1.10.10.10.010.012.00.000	Costi di impianto e di ampliamento (sterilizzati)	€.	0	0	0	0	0	0	0	0	0	0	0	0	0	0

1.10.10.10.020.000.00.000	**A.I.1b) Fondo ammortamento Costi di impianto e di ampliamento.**	**€.**	**0**	**0**	**0**	**0**	**0**	**0**

COD_COGE_NI	Descrizione		Valore netto al 31/12/2014	Valore netto al 31/12/2015	Variazione	Fondo ammortamento 31/12/2014	Giroconti (+/-)	Cessioni d'esercizio (storno fondo beni dismessi)	Ammortamenti dell'esercizio
1.10.10.10.020.010.00.000	F.do amm. Costi di impianto e di ampliamento (non sterilizzati)	€.	0	0	0	0	0	0	0
1.10.10.10.020.012.00.000	F.do amm. Costi di impianto e di ampliamento (sterilizzati)	€.	0	0	0	0	0	0	0

			Valore netto al 31/12/2014	Valore netto al 31/12/2015	Variazione
1.10.10.20.000.000.00.000	**A.I.2 Costi di ricerca e sviluppo.**	**€.**	**0**	**0**	**0**

0

1.10.10.20.010.000.00.000	**A.I.2a) Costi di ricerca e sviluppo.**	**€.**	**0**	**0**	**0**	**0**	**0**	**0**	**0**	**0**	**0**	**0**	**0**	**0**	**0**	**0**

COD_COGE_NI	Descrizione		Valore netto al 31/12/2014	Valore netto al 31/12/2015	Variazione	Costo storico al 31/12/2014	Rivalutazione es. preced.	Svalutazioni es. preced.	Giroconti (+/-)	Rivalutazione monetaria dell'esercizio	Rivalutazione economica dell'esercizio	Svalutazione dell'esercizio	Acquisizioni dell'esercizio e costruzioni in economia	Manutenzioni incrementative	Incrementi da immobil. In corso terminate	Cessioni d'esercizio (valore contabile netto)
1.10.10.20.010.010.00.000	Costi di ricerca e sviluppo (non sterilizzati)	€.	0	0	0	0	0	0	0	0	0	0	0	0	0	0
1.10.10.20.010.012.00.000	Costi di ricerca e sviluppo (sterilizzati)	€.	0	0	0	0	0	0	0	0	0	0	0	0	0	0

1.10.10.20.020.000.00.000	**A.I.2b) Fondo ammortamento Costi di ricerca e sviluppo.**	**€.**	**0**	**0**	**0**	**0**	**0**	**0**

COD_COGE_NI	Descrizione		Valore netto al 31/12/2014	Valore netto al 31/12/2015	Variazione	Fondo ammortamento 31/12/2014	Giroconti (+/-)	Cessioni d'esercizio (storno fondo beni dismessi)	Ammortamenti dell'esercizio
1.10.10.20.020.010.00.000	F.do amm. Costi di ricerca e sviluppo (non sterilizzati)	€.	0	0	0	0	0	0	0
1.10.10.20.020.012.00.000	F.do amm. Costi di ricerca e sviluppo (sterilizzati)	€.	0	0	0	0	0	0	0

			Valore netto al 31/12/2014	Valore netto al 31/12/2015	Variazione
1.10.10.30.000.000.00.000	**A.I.3 Diritti di brevetto e diritti di utilizzazione delle opere dell'ingegno.**	**€.**	**0**	**0**	**0**

0

1.10.10.30.010.000.00.000	**A.I.3a) Diritti di brevetto e diritti di utilizzazione delle opere dell'ingegno - Attività di ricerca**	**€.**	**0**	**0**	**0**	**0**	**0**	**0**	**0**	**0**	**0**	**0**	**0**	**0**	**0**	**0**

COD_COGE_NI	Descrizione		Valore netto al 31/12/2014	Valore netto al 31/12/2015	Variazione	Costo storico al 31/12/2014	Rivalutazione es. preced.	Svalutazioni es. preced.	Giroconti (+/-)	Rivalutazione monetaria dell'esercizio	Rivalutazione economica dell'esercizio	Svalutazione dell'esercizio	Acquisizioni dell'esercizio e costruzioni in economia	Manutenzioni incrementative	Incrementi da immobil. In corso terminate	Cessioni d'esercizio (valore contabile netto)
1.10.10.30.010.010.00.000	Diritti di brevetto industriale - Attività di ricerca - (Non sterilizzati)	€.	0	0	0	0	0	0	0	0	0	0	0	0	0	0
1.10.10.30.010.012.00.000	Diritti di brevetto industriale - Attività di ricerca - (Sterilizzati)	€.	0	0	0	0	0	0	0	0	0	0	0	0	0	0
1.10.10.30.010.020.00.000	Diritti di utilizzazione delle opere dell'ingegno - Attività di ricerca - (Non sterilizzati)	€.	0	0	0	0	0	0	0	0	0	0	0	0	0	0
1.10.10.30.010.022.00.000	Diritti di utilizzazione delle opere dell'ingegno - Attività di ricerca - (Sterilizzati)	€.	0	0	0	0	0	0	0	0	0	0	0	0	0	0

1.10.10.30.020.000.00.000	**A.I.3b) Fondo ammortamento Diritti di brevetto e diritti di utilizzazione delle opere dell'ingegno - Attività di ricerca**	**€.**	**0**	**0**	**0**	**0**	**0**	**0**

COD_COGE_NI	Descrizione		Valore netto al 31/12/2014	Valore netto al 31/12/2015	Variazione	Fondo ammortamento 31/12/2014	Giroconti (+/-)	Cessioni d'esercizio (storno fondo beni dismessi)	Ammortamenti dell'esercizio
1.10.10.30.020.010.00.000	F.do amm. Diritti di brevetto industriale - Ricerca - (Non sterilizzati)	€.	0	0	0	0	0	0	0
1.10.10.30.020.012.00.000	F.do amm. Diritti di brevetto industriale - Ricerca - (Sterilizzati)	€.	0	0	0	0	0	0	0
1.10.10.30.020.020.00.000	F.do amm. Diritti di utilizzazione delle opere dell'ingegno - Ricerca - (Non sterilizzati)	€.	0	0	0	0	0	0	0
1.10.10.30.020.022.00.000	F.do amm. Diritti di utilizzazione delle opere dell'ingegno - Ricerca - (Sterilizzati)	€.	0	0	0	0	0	0	0

P.I.: C.F. B.A.

1.10.10.30.030.000.00.000	**A.I.3.c) Diritti di brevetto e diritti di utilizzazione delle opere dell'ingegno - Altri**	€.	**0**	**0**	***0***	**0**	**0**	**0**	**0**	**0**	**0**	**0**	**0**	**0**	**0**	**0**	**0**

COD_COGE_NI	Descrizione		Valore netto al 31/12/2014	Valore netto al 31/12/2015	Variazione	Costo storico al 31/12/2014	Rivalutazione es. preced.	Svalutazioni es. preced.	Giroconti (+/-)	Rivalutazione monetaria dell'esercizio	Rivalutazione economica dell'esercizio	Svalutazione dell'esercizio	Acquisizioni dell'esercizio e costruzioni in economia	Manutenzioni incrementative	Incrementi da immobil. In corso terminate	Cessioni d'esercizio (valore contabile netto)
1.10.10.30.030.010.00.000	Diritti di brevetto industriale - Altri - (Non sterilizzati)	€.	0	0	0	0	0	0	0	0	0	0	0	0	0	0
1.10.10.30.030.012.00.000	Diritti di brevetto industriale - Altri - (Sterilizzati)	€.	0	0	0	0	0	0	0	0	0	0	0	0	0	0
1.10.10.30.030.020.00.000	Diritti di utilizzazione delle opere dell'ingegno - Altri - (Non sterilizzati)	€.	0	0	0	0	0	0	0	0	0	0	0	0	0	0
1.10.10.30.030.022.00.000	Diritti di utilizzazione delle opere dell'ingegno - Altri - (Sterilizzati)	€.	0	0	0	0	0	0	0	0	0	0	0	0	0	0

1.10.10.30.040.000.00.000	**A.I.3.d) Fondo ammortamento Diritti di brevetto e diritti di utilizzazione delle opere dell'ingegno - Attività di ricerca**	€.	**0**	**0**	***0***	**0**	**0**	**0**	**0**

COD_COGE_NI	Descrizione		Valore netto al 31/12/2014	Valore netto al 31/12/2015	Variazione	Fondo ammortamento 31/12/2014	Giroconti (+/-)	Cessioni d'esercizio (storno fondo beni dismessi)	Ammortamenti dell'esercizio
1.10.10.30.040.010.00.000	F.do amm. Diritti di brevetto industriale -Altri -(Non sterilizzati)	€.	0	0	0	0	0	0	0
1.10.10.30.040.012.00.000	F.do amm. Diritti di brevetto industriale -Altri -(Sterilizzati)	€.	0	0	0	0	0	0	0
1.10.10.30.040.020.00.000	F.do amm. Diritti di utilizzazione delle opere dell'ingegno - Altri - (Non sterilizzati)	€.	0	0	0	0	0	0	0
1.10.10.30.040.022.00.000	F.do amm. Diritti di utilizzazione delle opere dell'ingegno - Altri - (Sterilizzati)	€.	0	0	0	0	0	0	0

			Valore al 31/12/2014	Valore al 31/12/2015	Variazione												
1.10.10.40.000.000.00.000	**A.I.4 Immobilizzazioni immateriali in corso e acconti**	€.	**0**	**0**	***0***	**0**	**0**	**0**	**9**	**0**	**0**	**0**	**0**	**0**	**0**	**0**	**9**

COD_COGE_NI	Descrizione		Valore al 31/12/2014	Valore al 31/12/2015	Variazione	Costo storico al 31/12/2014	Rivalutazione monetaria es. preced.	Svalutazioni es. preced.	Giroconti (+/-)	Rivalutazione monetaria dell'esercizio	Rivalutazione economica dell'esercizio	Svalutazione dell'esercizio	Capitalizzazioni dell'esercizio	Manutenzioni incrementative	Interessi passivi capitalizzati	Valore definitivo (*) cespite completato
1.10.10.40.010.000.00.000	Immobiliz. Immateriali in corso di esecuzione	€.	0	0	0	0	0	0	9	0	0	0	0		0	9
1.10.10.40.020.000.00.000	Acconti su future immobilizz. Immateriali	€.	0	0	0	0	0	0	0	0	0	0	0		0	0

(*) Il valore definitivo del cespite immateriale completato è pari al totale delle capitalizzazioni effettuate ed ha contropartita (in Dare) nella rispettiva voce di bilancio in cui va indicato il cespite finito.

			Valore al 31/12/2014	Valore al 31/12/2015	Variazione												
1.10.10.50.000.000.00.000	**A.I.5 Altre immobilizzazioni immateriali.**	€.	**1.833**	**1.623**	***(210)***	**1.833**	**0**	**0**	**2**	**0**	**(342)**	**0**	**121**	**0**	**9**	**0**
1.10.10.50.010.000.00.000	**A.I.5.a) Concessioni, licenze, marchi e diritti simili**	€.	**2.951**	**1.677**	***(1.274)***	**2.951**	**0**	**0**	**(1.395)**	**0**	**0**	**0**	**121**	**0**	**0**	**0**

COD_COGE_NI	Descrizione		Valore netto al 31/12/2014	Valore netto al 31/12/2015	Variazione	Costo storico al 31/12/2014	Rivalutazione es. preced.	Svalutazioni es. preced.	Giroconti (+/-)	Rivalutazione monetaria dell'esercizio	Rivalutazione economica dell'esercizio	Svalutazione dell'esercizio	Acquisizioni dell'esercizio e costruzioni in economia	Manutenzioni incrementative	Incrementi da immobil. In corso terminate	Cessioni d'esercizio (valore contabile netto)
1.10.10.50.010.010.00.000	Concessioni (Non sterilizzate)	€.	0	0	0	0	0	0	0	0	0	0	0	0	0	0
1.10.10.50.010.012.00.000	Concessioni (Sterilizzate)	€.	0	0	0	0	0	0	0	0	0	0	0	0	0	0
1.10.10.50.010.020.00.000	Licenze d'uso (Non sterilizzate)	€.	2.136	786	(1.350)	2.136	0	0	(1.435)	0	0	0	85	0	0	0
1.10.10.50.010.022.00.000	Licenze d'uso (Sterilizzate)	€.	815	891	76	815	0	0	40	0	0	0	36	0	0	0
1.10.10.50.010.030.00.000	Marchi (Non sterilizzati)	€.	0	0	0	0	0	0	0	0	0	0	0	0	0	0
1.10.10.50.010.032.00.000	Marchi (Sterilizzati)	€.	0	0	0	0	0	0	0	0	0	0	0	0	0	0
1.10.10.50.010.035.00.000	Altri diritti simili (Non sterilizzati)	€.	0	0	0	0	0	0	0	0	0	0	0	0	0	0
1.10.10.50.010.037.00.000	Altri diritti simili (Sterilizzati)	€.	0	0	0	0	0	0	0	0	0	0	0	0	0	0

1.10.10.50.020.000.00.000	**A.I.5.b) Fondo amm.to Concessioni, licenze, marchi e diritti simili**	€.	**2.552**	**1.428**	***(1.124)***	**2.552**	**(1.395)**	**0**	**271**

COD_COGE_NI	Descrizione		Valore netto al 31/12/2014	Valore netto al 31/12/2015	Variazione	Fondo ammortamento 31/12/2014	Giroconti (+/-)	Cessioni d'esercizio (storno fondo beni dismessi)	Ammortamenti dell'esercizio
1.10.10.50.020.010.00.000	F.do amm. Concessioni (Non sterilizzate)	€.	0	0	0	0	0	0	0
1.10.10.50.020.012.00.000	F.do amm. Concessioni (Sterilizzate)	€.	0	0	0	0	0	0	0
1.10.10.50.020.020.00.000	F.do amm. Licenze d'uso (Non sterilizzate)	€.	404	767	363	404	238	0	125
1.10.10.50.020.022.00.000	F.do amm. Licenze d'uso (Sterilizzate)	€.	2.148	661	(1.487)	2.148	(1.633)	0	146
1.10.10.50.020.030.00.000	F.do amm. Altri diritti simili (Non sterilizzati)	€.	0	0	0	0	0	0	0
1.10.10.50.020.032.00.000	F.do amm. Altri diritti simili (Sterilizzati)	€.	0	0	0	0	0	0	0

1.10.10.50.030.000.00.000	**A.I.5.c) Migliorie su beni di terzi**	€.	**2.079**	**2.088**	***9***	**2.079**	**0**	**0**	**0**	**0**	**0**	**0**	**0**	**0**	**9**	**0**

COD_COGE_NI	Descrizione		Valore netto al 31/12/2014	Valore netto al 31/12/2015	Variazione	Costo storico al 31/12/2014	Rivalutazione es. preced.	Svalutazioni es. preced.	Giroconti (+/-)	Rivalutazione monetaria dell'esercizio	Rivalutazione economica dell'esercizio	Svalutazione dell'esercizio	Acquisizioni dell'esercizio e costruzioni in economia	Manutenzioni incrementative	Incrementi da immobil. In corso terminate	Cessioni d'esercizio (valore contabile netto)
1.10.10.50.030.010.00.000	Migliorie su beni di terzi (non sterilizzati)	€.	1.537	1.514	(23)	1.537	0	0	(23)	0	0	0	0	0	0	0
1.10.10.50.030.012.00.000	Migliorie su beni di terzi (sterilizzati)	€.	542	574	32	542	0	0	23	0	0	0	0	0	9	0

1.10.10.50.040.000.00.000	**A.I.5.d) Fondo ammortamento migliorie beni terzi**	€.	**645**	**714**	***69***	**645**	**(2)**	**0**	**71**

COD_COGE_NI	Descrizione		Valore netto al 31/12/2014	Valore netto al 31/12/2015	Variazione	Fondo ammortamento 31/12/2014	Giroconti (+/-)	Cessioni d'esercizio (storno fondo beni dismessi)	Ammortamenti dell'esercizio
1.10.10.50.040.010.00.000	F.do amm. Migliorie su beni di terzi (non sterilizzati)	€.	556	559	3	556	(43)	0	46
1.10.10.50.040.012.00.000	F.do amm. Migliorie su beni di terzi (sterilizzati)	€.	89	155	66	89	41	0	25

1.10.10.50.050.000.00.000	**A.I.5.e) Pubblicità (da ammortizzare)**	€.	**0**	**0**	***0***	**0**	**0**	**0**	**0**	**0**	**0**	**0**	**0**	**0**	**0**	**0**

COD_COGE_NI	Descrizione		Valore netto al 31/12/2014	Valore netto al 31/12/2015	Variazione	Costo storico al 31/12/2014	Rivalutazione es. preced.	Svalutazioni es. preced.	Giroconti (+/-)	Rivalutazione monetaria dell'esercizio	Rivalutazione economica dell'esercizio	Svalutazione dell'esercizio	Acquisizioni dell'esercizio e costruzioni in economia	Manutenzioni incrementative	Incrementi da immobil. In corso terminate	Cessioni d'esercizio (valore contabile netto)
1.10.10.50.050.010.00.000	Pubblicità da ammortizzare (non sterilizzata)	€.	0	0	0	0	0	0	0	0	0	0	0	0	0	0
1.10.10.50.050.012.00.000	Pubblicità da ammortizzare (sterilizzata)	€.	0	0	0	0	0	0	0	0	0	0	0	0	0	0

1.10.10.50.060.000.00.000	**A.I.5.f) Fondo ammortamento Pubblicità**	€.	0	0	0	0			0	0	0				
COD_COGE_NI	Descrizione		Valore netto al 31/12/2014	Valore netto al 31/12/2015	Variazione	Fondo ammortamento 31/12/2014			Giroconti (+/-)	Cessioni d'esercizio (storno fondo beni dismessi)	Ammortamenti dell'esercizio				
1.10.10.50.060.010.00.000	F.do amm. Pubblicità (non sterilizzata)	€.	0	0	0	0			0	0	0				
1.10.10.50.060.012.00.000	F.do amm. Pubblicità (sterilizzata)	€.	0	0	0	0			0	0	0				
1.10.10.50.070.000.00.000	**A.I.5.g) Altre immobilizzazioni immateriali**	€.	0	0	0	0	0	0	0	0	0	0	0	0	0
COD_COGE_NI	Descrizione		Valore netto al 31/12/2014	Valore netto al 31/12/2015	Variazione	Costo storico al 31/12/2014	Rivalutazione es. preced.	Svalutazioni es. preced.	Giroconti (+/-)	Rivalutazione monetaria dell'esercizio	Rivalutazione economica dell'esercizio	Svalutazione dell'esercizio	Acquisizioni dell'esercizio e costruzioni in economia	Manutenzioni incrementative	Incrementi da immobil. In corso terminate	Cessioni d'esercizio (valore contabile netto)
1.10.10.50.070.010.00.000	Altri costi pluriennali da ammortizzare (non sterilizzati)	€.	0	0	0	0	0	0	0	0	0	0	0	0	0	0
1.10.10.50.070.012.00.000	Altri costi pluriennali da ammortizzare (sterilizzati)	€.	0	0	0	0	0	0	0	0	0	0	0	0	0	0
1.10.10.50.070.020.00.000	Altre immobilizzazioni immateriali (non sterilizzate)	€.	0	0	0	0	0	0	0	0	0	0	0	0	0	0
1.10.10.50.070.022.00.000	Altre immobilizzazioni immateriali (sterilizzate)	€.	0	0	0	0	0	0	0	0	0	0	0	0	0	0
1.10.10.50.080.000.00.000	**A.I.5.h) Fondo ammortamento altre imm.ni immateriali**	€.	0	0	0	0			0	0	0				
COD_COGE_NI	Descrizione		Valore netto al 31/12/2014	Valore netto al 31/12/2015	Variazione	Fondo ammortamento 31/12/2014			Giroconti (+/-)	Cessioni d'esercizio (storno fondo beni dismessi)	Ammortamenti dell'esercizio				
1.10.10.50.080.010.00.000	F.do amm.to Altri costi pluriennali da ammortizzare (non sterilizzati)	€.	0	0	0	0			0	0	0				
1.10.10.50.080.012.00.000	F.do amm.to Altri costi pluriennali da ammortizzare (sterilizzati)	€.	0	0	0	0			0	0	0				
1.10.10.50.080.020.00.000	F.do amm.to Altre immobilizzazioni immateriali (non sterilizzate)	€.	0	0	0	0			0	0	0				
1.10.10.50.080.022.00.000	F.do amm.to Altre immobilizzazioni immateriali (sterilizzate)	€.	0	0	0	0			0	0	0				
			Valore al 31/12/2014	Valore al 31/12/2015	Variazione										
1.10.10.60.000.000.00.000	**A.I.6 F.do Svalutazione immobilizzazioni immateriali**	€.	0	0	0				0						
1.10.10.60.010.000.00.000	**A.I.6.a) F.do Svalutazione Costi impianto e ampliamento**	€.	0	0	0	0			0	0	0				
COD_COGE_NI	Descrizione		Valore al 31/12/2014	Valore al 31/12/2015	Variazione	Fondo svalutazione 31/12/2014			Giroconti (+/-)	Utilizzo Fondo (storno fondo svalutazioni)	Svalutazioni dell'esercizio				
1.10.10.60.010.010.00.000	F.do Svalutazione Costi impianto e ampliamento (Non sterilizzati)	€.	0	0	0	0			0	0	0				
1.10.10.60.010.012.00.000	F.do Svalutazione Costi impianto e ampliamento (sterilizzati)	€.	0	0	0	0			0	0	0				
1.10.10.60.020.000.00.000	**A.I.6.b) F.do Svalutazione Costi ricerca e sviluppo**	€.	0	0	0	0			0	0	0				
COD_COGE_NI	Descrizione		Valore al 31/12/2014	Valore al 31/12/2015	Variazione	Fondo svalutazione 31/12/2014			Giroconti (+/-)	Utilizzo Fondo (storno fondo svalutazioni)	Svalutazioni dell'esercizio				
1.10.10.60.020.010.00.000	F.do Svalutazione Costi ricerca e sviluppo (Non sterilizzati)	€.	0	0	0	0			0	0	0				
1.10.10.60.020.012.00.000	F.do Svalutazione Costi ricerca e sviluppo (sterilizzati)	€.	0	0	0	0			0	0	0				
1.10.10.60.030.000.00.000	**A.I.6.c) F.do Svalutazione Diritti brevetto e diritti utilizz. op.ingegno**	€.	0	0	0	0			0	0	0				
COD_COGE_NI	Descrizione		Valore al 31/12/2014	Valore al 31/12/2015	Variazione	Fondo svalutazione 31/12/2014			Giroconti (+/-)	Utilizzo Fondo (storno fondo svalutazioni)	Svalutazioni dell'esercizio				
1.10.10.60.030.010.00.000	F.do Svalutazione Diritti brevetto e util. Op. ingegno (Non sterilizzati)	€.	0	0	0	0			0	0	0				
1.10.10.60.030.012.00.000	F.do Svalutazione Diritti brevetto e util. Op. ingegno (Sterilizzati)	€.	0	0	0	0			0	0	0				
1.10.10.60.040.000.00.000	**A.I.6.d) F.do Svalutazione Altre immobil. Immateriali**	€.	0	0	0	0			0	0	0				
COD_COGE_NI	Descrizione		Valore al 31/12/2014	Valore al 31/12/2015	Variazione	Fondo svalutazione 31/12/2014			Giroconti (+/-)	Utilizzo Fondo (storno fondo svalutazioni)	Svalutazioni dell'esercizio				
1.10.10.60.040.010.00.000	F.do Svalutazione Altre immobilizz. immateriali (Non sterilizzati)	€.	0	0	0	0			0	0	0				
1.10.10.60.040.012.00.000	F.do Svalutazione Altre immobilizz. immateriali (Sterilizzati)	€.	0	0	0	0			0	0	0				
			Valore al 31/12/2014	Valore al 31/12/2015	Variazione										
1.10.20.00.000.000.00.000	**A.II. Immobilizzazioni materiali**	€.	23.499	22.745	(754)				(1.026)	Quadratura giroconti immobilizzazioni materiali					
			Valore al 31/12/2014	Valore al 31/12/2015	Variazione										
1.10.20.10.000.000.00.000	**A.II.1 Terreni**	€.	5	5	0	5	0	0	0	0	0	0	0	0	0
1.10.20.10.010.000.00.000	**A.II.1.a) Terreni disponibili**	€.	0	0	0	0	0	0	0	0	0	0	0	0	0
COD_COGE_NI	Descrizione		Valore al 31/12/2014	Valore al 31/12/2015	Variazione	Costo storico al 31/12/2014	Rivalutazione es. preced.	Svalutazioni es. preced.	Giroconti (+/-)	Rivalutazione monetaria dell'esercizio	Rivalutazione economica dell'esercizio	Svalutazione dell'esercizio	Acquisizioni dell'esercizio e costruzioni in economia	Manutenzioni incrementative	Incrementi da immobil. In corso terminate	Cessioni d'esercizio (valore contabile netto)
1.10.20.10.010.010.00.000	Terreni disponibili (Non sterilizzati)	€.	0	0	0	0	0	0	0	0	0	0	0	0	0	0
1.10.20.10.010.012.00.000	Terreni disponibili (Sterilizzati)	€.	0	0	0	0	0	0	0	0	0	0	0	0	0	0
1.10.20.10.010.020.00.000	Terreni edificabili disponibili (Non sterilizzati)	€.	0	0	0	0	0	0	0	0	0	0	0	0	0	0
1.10.20.10.010.022.00.000	Terreni edificabili disponibili (Sterilizzati)	€.	0	0	0	0	0	0	0	0	0	0	0	0	0	0
1.10.20.10.010.030.00.000	Altri terreni disponibili (Non sterilizzati)	€.	0	0	0	0	0	0	0	0	0	0	0	0	0	0
1.10.20.10.010.032.00.000	Altri terreni disponibili (Sterilizzati)	€.	0	0	0	0	0	0	0	0	0	0	0	0	0	0

D.S.C. ITALIA

1.10.20.10.020.000.00.000	**A.II.1.b) Terreni indisponibili**	€.	5	5	0	5	0	0	0	0	0	0	0	0	0	0

COD_COGE_NI	Descrizione		Valore al 31/12/2014	Valore al 31/12/2015	Variazione	Costo storico al 31/12/2014	Rivalutazione es. preced.	Svalutazioni es. preced.	Giroconti (+/-)	Rivalutazione monetaria dell'esercizio	Rivalutazione economica dell'esercizio	Svalutazione dell'esercizio	Acquisizioni dell'esercizio e costruzioni in economia	Manutenzioni incrementative	Incrementi da immobil. In corso terminate	Cessioni d'esercizio (valore contabile netto)
1.10.20.10.020.010.00.000	Terreni indisponibili (Non sterilizzati)	€.	0	0	0	0	0	0	0	0	0	0	0	0	0	0
1.10.20.10.020.012.00.000	Terreni indisponibili (Sterilizzati)	€.	5	5	0	5	0	0	0	0	0	0	0	0	0	0
1.10.20.10.020.020.00.000	Terreni edificabili indisponibili (Non sterilizzati)	€.	0	0	0	0	0	0	0	0	0	0	0	0	0	0
1.10.20.10.020.022.00.000	Terreni edificabili indisponibili (Sterilizzati)	€.	0	0	0	0	0	0	0	0	0	0	0	0	0	0
1.10.20.10.020.030.00.000	Altri terreni indisponibili (Non sterilizzati)	€.	0	0	0	0	0	0	0	0	0	0	0	0	0	0
1.10.20.10.020.032.00.000	Altri terreni indisponibili (Sterilizzati)	€.	0	0	0	0	0	0	0	0	0	0	0	0	0	0

			Valore al 31/12/2014	Valore al 31/12/2015	Variazione	
1.10.20.20.000.000.00.000	**A.II.2 Fabbricati**	€.	16.359	15.490	(869)	2
1.10.20.20.010.000.00.000	**A.II.2.a) Fabbricati non strumentali (disponibili)**	€.	0	0	0	0

1.10.20.20.010.010.00.000	**A.II.2.a.1) Fabbricati non strumentali (disponibili)**	€.	0	0	0	0	0	0	0	0	0	0	0	0	0	0

COD_COGE_NI	Descrizione		Valore al 31/12/2014	Valore al 31/12/2015	Variazione	Costo storico al 31/12/2014	Rivalutazione es. preced.	Svalutazioni es. preced.	Giroconti (+/-)	Rivalutazione monetaria dell'esercizio	Rivalutazione economica dell'esercizio	Svalutazione dell'esercizio	Acquisizioni dell'esercizio e costruzioni in economia	Manutenzioni incrementative	Incrementi da immobil. In corso terminate	Cessioni d'esercizio (valore contabile netto)
1.10.20.20.010.010.10.000	Fabbricati disponibili (da reddito) - (Non sterilizzati)	€.	0	0	0	0	0	0	0	0	0	0	0	0	0	0
1.10.20.20.010.010.12.000	Fabbricati disponibili (da reddito) - (Sterilizzati)	€.	0	0	0	0	0	0	0	0	0	0	0	0	0	0
1.10.20.20.010.010.20.000	Costruzioni leggere (da reddito) - (Non sterilizzati)	€.	0	0	0	0	0	0	0	0	0	0	0	0	0	0
1.10.20.20.010.010.22.000	Costruzioni leggere (da reddito) - (Sterilizzati)	€.	0	0	0	0	0	0	0	0	0	0	0	0	0	0

1.10.20.20.010.020.00.000	**A.II.2.a.2) Fondo ammortamento Fabbricati (disponibili)**	€.	0	0	0	0	0	0	0	0	0

COD_COGE_NI	Descrizione		Valore al 31/12/2014	Valore al 31/12/2015	Variazione	Fondo ammortamento 31/12/2014	Giroconti (+/-)	Cessioni d'esercizio (storno fondo beni dismessi)	Ammortamenti dell'esercizio
1.10.20.20.010.020.10.000	F.do amm. Fabbricati disponibili (da reddito) - (Non sterilizzati)	€.	0	0	0	0	0	0	0
1.10.20.20.010.020.12.000	F.do amm. Fabbricati disponibili (da reddito) - (Sterilizzati)	€.	0	0	0	0	0	0	0
1.10.20.20.010.020.20.000	F.do amm. Costruzioni leggere (da reddito) - (Non sterilizzati)	€.	0	0	0	0	0	0	0
1.10.20.20.010.020.22.000	F.do amm. Costruzioni leggere (da reddito) - (Sterilizzati)	€.	0	0	0	0	0	0	0

1.10.20.20.020.000.00.000	**A.II.2.b) Fabbricati (indisponibili)**	€.	16.359	15.490	(869)		
1.10.20.20.020.010.00.000	**A.II.2.b.1) Fabbricati (indisponibili)**	€.	27.192	27.199	7	27.192	0	0	3	0	0	0	0	0	4	0

COD_COGE_NI	Descrizione		Valore al 31/12/2014	Valore al 31/12/2015	Variazione	Costo storico al 31/12/2014	Rivalutazione es. preced.	Svalutazioni es. preced.	Giroconti (+/-)	Rivalutazione monetaria dell'esercizio	Rivalutazione economica dell'esercizio	Svalutazione dell'esercizio	Acquisizioni dell'esercizio e costruzioni in economia	Manutenzioni incrementative	Incrementi da immobil. In corso terminate	Cessioni d'esercizio (valore contabile netto)
1.10.20.20.020.010.10.000	Fabbricati indisponibili (attività istituzionale) - (Non sterilizzati)	€.	3.916	3.917	1	3.916	0	0	1	0	0	0	0	0	0	0
1.10.20.20.020.010.12.000	Fabbricati indisponibili (attività istituzionale) - (Sterilizzati)	€.	23.276	23.282	6	23.276	0	0	2	0	0	0	0	0	4	0
1.10.20.20.020.010.20.000	Costruzioni leggere (attività istituzionale) - (Non sterilizzati)	€.	0	0	0	0	0	0	0	0	0	0	0	0	0	0
1.10.20.20.020.010.22.000	Costruzioni leggere (attività istituzionale) - (Sterilizzati)	€.	0	0	0	0	0	0	0	0	0	0	0	0	0	0

1.10.20.20.020.020.00.000	**A.II.2.b.2) Fondo ammortamento Fabbricati (indisponibili)**	€.	10.833	11.709	876	10.833	1	0	875

COD_COGE_NI	Descrizione		Valore al 31/12/2014	Valore al 31/12/2015	Variazione	Fondo ammortamento 31/12/2014	Giroconti (+/-)	Cessioni d'esercizio (storno fondo beni dismessi)	Ammortamenti dell'esercizio
1.10.20.20.020.020.10.000	F.do amm. Fabbricati indisponibili (attività istituzionale) - (Non sterilizzati)	€.	1.425	1.119	(306)	1.425	(430)	0	124
1.10.20.20.020.020.12.000	F.do amm. Fabbricati indisponibili (attività istituzionale) - (Sterilizzati)	€.	9.408	10.590	1.182	9.408	431	0	751
1.10.20.20.020.020.20.000	F.do amm. Costruzioni leggere (attività istituzionale) - (Non sterilizzati)	€.	0	0	0	0	0	0	0
1.10.20.20.020.020.22.000	F.do amm. Costruzioni leggere (attività istituzionale) - (Sterilizzati)	€.	0	0	0	0	0	0	0

			Valore al 31/12/2014	Valore al 31/12/2015	Variazione	
1.10.20.30.000.000.00.000	**A.II.3 Impianti e macchinari.**	€.	0	0	0	0
1.10.20.30.010.000.00.000	**A.II.3.a) Impianti e macchinari.**	€.	21	21	0	21

1.10.20.30.010.000.00.000	**A.II.3.a) Impianti e macchinari.**	€.	21	21	0	21	0	0	0	0	0	0	0	0	0	0

COD_COGE_NI	Descrizione		Valore al 31/12/2014	Valore al 31/12/2015	Variazione	Costo storico al 31/12/2014	Rivalutazione es. preced.	Svalutazioni es. preced.	Giroconti (+/-)	Rivalutazione monetaria dell'esercizio	Rivalutazione economica dell'esercizio	Svalutazione dell'esercizio	Acquisizioni dell'esercizio e costruzioni in economia	Manutenzioni incrementative	Incrementi da immobil. In corso terminate	Cessioni d'esercizio (valore contabile netto)
1.10.20.30.010.010.00.000	Impianti sanitari (Non sterilizzati)	€.	0	0	0	0	0	0	0	0	0	0	0	0	0	0
1.10.20.30.010.012.00.000	Impianti sanitari (Sterilizzati)	€.	0	0	0	0	0	0	0	0	0	0	0	0	0	0
1.10.20.30.010.020.00.000	Impianti elettrici ed idraulici (Non sterilizzati)	€.	0	0	0	0	0	0	0	0	0	0	0	0	0	0
1.10.20.30.010.022.00.000	Impianti elettrici ed idraulici (Sterilizzati)	€.	0	0	0	0	0	0	0	0	0	0	0	0	0	0
1.10.20.30.010.030.00.000	Impianti telefonici (Non sterilizzati)	€.	21	21	0	21	0	0	0	0	0	0	0	0	0	0
1.10.20.30.010.032.00.000	Impianti telefonici (Sterilizzati)	€.	0	0	0	0	0	0	0	0	0	0	0	0	0	0
1.10.20.30.010.040.00.000	Impianti di allarme e sicurezza (Non sterilizzati)	€.	0	0	0	0	0	0	0	0	0	0	0	0	0	0
1.10.20.30.010.042.00.000	Impianti di allarme e sicurezza (Sterilizzati)	€.	0	0	0	0	0	0	0	0	0	0	0	0	0	0
1.10.20.30.010.050.00.000	Altri impianti e macchinari specifici (Non sterilizzati)	€.	0	0	0	0	0	0	0	0	0	0	0	0	0	0
1.10.20.30.010.052.00.000	Altri impianti e macchinari specifici (Sterilizzati)	€.	0	0	0	0	0	0	0	0	0	0	0	0	0	0
1.10.20.30.010.060.00.000	Altri impiantie macchinari generici (Non sterilizzati)	€.	0	0	0	0	0	0	0	0	0	0	0	0	0	0
1.10.20.30.010.062.00.000	Altri impiantie macchinari generici (Sterilizzati)	€.	0	0	0	0	0	0	0	0	0	0	0	0	0	0
1.10.20.30.010.070.00.000	Altri impianti (Non sterilizzati)	€.	0	0	0	0	0	0	0	0	0	0	0	0	0	0
1.10.20.30.010.072.00.000	Altri impianti (Sterilizzati)	€.	0	0	0	0	0	0	0	0	0	0	0	0	0	0

DRAFT

1.10.20.30.020.000.00.000	**A.II.3.b) Fondo ammortamento Impianti e macchinari.**	€.	21	21	0	21			0	0	0				

COD_COGE_NI	Descrizione		Valore al 31/12/2014	Valore al 31/12/2015	Variazione	Fondo ammortamento 31/12/2014	Giroconti (+/-)	Cessioni d'esercizio (storno fondo beni dismessi)	Ammortamenti dell'esercizio
1.10.20.30.020.010.00.000	F.do amm. Impianti sanitari (Non sterilizzati)	€.	0	0	0	0	0	0	0
1.10.20.30.020.012.00.000	F.do amm. Impianti sanitari (Sterilizzati)	€.	0	0	0	0	0	0	0
1.10.20.30.020.020.00.000	F.do amm. Impianti elettrici ed idraulici (Non sterilizzati)	€.	0	0	0	0	0	0	0
1.10.20.30.020.022.00.000	F.do amm. Impianti elettrici ed idraulici (Sterilizzati)	€.	0	0	0	0	0	0	0
1.10.20.30.020.030.00.000	F.do amm. Impianti telefonici (Non sterilizzati)	€.	21	21	0	21	0	0	0
1.10.20.30.020.032.00.000	F.do amm. Impianti telefonici (Sterilizzati)	€.	0	0	0	0	0	0	0
1.10.20.30.020.040.00.000	F.do amm. Impianti di allarme e sicurezza (Non sterilizzati)	€.	0	0	0	0	0	0	0
1.10.20.30.020.042.00.000	F.do amm. Impianti di allarme e sicurezza (Sterilizzati)	€.	0	0	0	0	0	0	0
1.10.20.30.020.050.00.000	F.do amm. Altri impianti e macchinari specifici (Non sterilizzati)	€.	0	0	0	0	0	0	0
1.10.20.30.020.052.00.000	F.do amm. Altri impianti e macchinari specifici (Sterilizzati)	€.	0	0	0	0	0	0	0
1.10.20.30.020.060.00.000	F.do amm. Altri impiantie macchinari generici (Non sterilizzati)	€.	0	0	0	0	0	0	0
1.10.20.30.020.062.00.000	F.do amm. Altri impiantie macchinari generici (Sterilizzati)	€.	0	0	0	0	0	0	0
1.10.20.30.020.070.00.000	F.do amm. Altri impianti (Non sterilizzati)	€.	0	0	0	0	0	0	0
1.10.20.30.020.072.00.000	F.do amm. Altri impianti (Sterilizzati)	€.	0	0	0	0	0	0	0

			Valore al 31/12/2014	Valore al 31/12/2015	Variazione										
1.10.20.40.000.000.00.000	**A.II.4 Attrezzature sanitarie e scientifiche**	€.	5.921	5.091	(830)				(1.009)						
1.10.20.40.010.000.00.000	**A.II.4.a) Attrezzature sanitarie e scientifiche**	€.	15.258	16.823	1.565	15.258	0	0	(1.171)	0	0	0	2.736	0	0	0

COD_COGE_NI	Descrizione		Valore al 31/12/2014	Valore al 31/12/2015	Variazione	Costo storico al 31/12/2014	Rivalutazione es. preced.	Svalutazioni es. preced.	Giroconti (+/-)	Rivalutazione monetaria dell'esercizio	Rivalutazione economica dell'esercizio	Svalutazione dell'esercizio	Acquisizioni dell'esercizio e costruzioni in economia	Manutenzioni incrementative	Incrementi da immobil. In corso terminate	Cessioni d'esercizio (valore contabile netto)
1.10.20.40.010.010.00.000	Attrezzature sanitarie (Non sterilizzate)	€.	1.246	432	(814)	1.246	0	0	(814)	0	0	0	0	0	0	0
1.10.20.40.010.012.00.000	Attrezzature sanitarie (Sterilizzate)	€.	181	797	616	181	0	0	607	0	0	0	9	0	0	0
1.10.20.40.010.020.00.000	Beni per assistenza protesica (Non sterilizzate)	€.	10.222	2.062	(8.160)	10.222	0	0	(8.160)	0	0	0	0	0	0	0
1.10.20.40.010.022.00.000	Beni per assistenza protesica (Sterilizzate)	€.	3.483	13.406	9.923	3.483	0	0	7.196	0	0	0	2.727	0	0	0
1.10.20.40.010.080.00.000	Altre attrezzature sanitarie (Non sterilizzate)	€.	126	126	0	126	0	0	0	0	0	0	0	0	0	0
1.10.20.40.010.082.00.000	Altre attrezzature sanitarie (Sterilizzate)	€.	0	0	0	0	0	0	0	0	0	0	0	0	0	0

1.10.20.40.020.000.00.000	**A.II.4.b) Fondo ammortamento Attrezzature sanitarie e scientifiche**	€.	9.337	11.732	2.395	9.337	(162)	0	2.557

COD_COGE_NI	Descrizione		Valore al 31/12/2014	Valore al 31/12/2015	Variazione	Fondo ammortamento 31/12/2014	Giroconti (+/-)	Cessioni d'esercizio (storno fondo beni dismessi)	Ammortamenti dell'esercizio
1.10.20.40.020.010.00.000	F.do amm. Attrezzature sanitarie (Non sterilizzate)	€.	1.252	429	(823)	1.252	(830)	0	7
1.10.20.40.020.012.00.000	F.do amm. Attrezzature sanitarie (Sterilizzate)	€.	210	743	533	210	517	0	16
1.10.20.40.020.020.00.000	F.do amm. Beni per assistenza protesica (Non sterilizzate)	€.	4.282	4.339	57	4.282	57	0	0
1.10.20.40.020.022.00.000	F.do amm. Beni per assistenza protesica (Sterilizzate)	€.	3.593	6.221	2.628	3.593	94	0	2.534
1.10.20.40.020.080.00.000	F.do amm. Altre attrezzature sanitarie (Non sterilizzate)	€.	0	0	0	0	0	0	0
1.10.20.40.020.082.00.000	F.do amm. Altre attrezzature sanitarie (Sterilizzate)	€.	0	0	0	0	0	0	0

			Valore al 31/12/2014	Valore al 31/12/2015	Variazione										
1.10.20.50.000.000.00.000	**A.II.5 Mobili ed arredi**	€.	83	77	(6)				0						
1.10.20.50.010.000.00.000	**A.II.5.a) Mobili ed arredi**	€.	2.298	1.734	(564)	2.298	0	0	(596)	0	0	0	32	0	0	0

COD_COGE_NI	Descrizione		Valore al 31/12/2014	Valore al 31/12/2015	Variazione	Costo storico al 31/12/2014	Rivalutazione es. preced.	Svalutazioni es. preced.	Giroconti (+/-)	Rivalutazione monetaria dell'esercizio	Rivalutazione economica dell'esercizio	Svalutazione dell'esercizio	Acquisizioni dell'esercizio e costruzioni in economia	Manutenzioni incrementative	Incrementi da immobil. In corso terminate	Cessioni d'esercizio (valore contabile netto)
1.10.20.50.010.010.00.000	Mobili , arredi e attrezzature ufficio (Non sterilizzati)	€.	2.080	867	(1.213)	2.080	0	0	(1.213)	0	0	0	0	0	0	0
1.10.20.50.010.012.00.000	Mobili , arredi e attrezzature ufficio (Sterilizzati)	€.	218	867	649	218	0	0	617	0	0	0	32	0	0	0
1.10.20.50.010.020.00.000	Scaffalature (Non sterilizzati)	€.	0	0	0	0	0	0	0	0	0	0	0	0	0	0
1.10.20.50.010.022.00.000	Scaffalature (Sterilizzati)	€.	0	0	0	0	0	0	0	0	0	0	0	0	0	0
1.10.20.50.010.030.00.000	Mobili ed arredi diversi (Non sterilizzati)	€.	0	0	0	0	0	0	0	0	0	0	0	0	0	0
1.10.20.50.010.032.00.000	Mobili ed arredi diversi (Sterilizzati)	€.	0	0	0	0	0	0	0	0	0	0	0	0	0	0
1.10.20.50.010.050.00.000	Altri mobili e arredi (Non sterilizzati)	€.	0	0	0	0	0	0	0	0	0	0	0	0	0	0
1.10.20.50.010.052.00.000	Altri mobili e arredi (Sterilizzati)	€.	0	0	0	0	0	0	0	0	0	0	0	0	0	0

1.10.20.50.020.000.00.000	**A.II.5.b) Fondo ammortamento Mobili ed arredi**	€.	2.215	1.657	(558)	2.215	(596)	0	38

COD_COGE_NI	Descrizione		Valore al 31/12/2014	Valore al 31/12/2015	Variazione	Fondo ammortamento 31/12/2014	Giroconti (+/-)	Cessioni d'esercizio (storno fondo beni dismessi)	Ammortamenti dell'esercizio
1.10.20.50.020.010.00.000	F.do amm. Mobili , arredi e attrezzature ufficio (Non sterilizzati)	€.	2.055	846	(1.209)	2.055	(1.221)	0	12
1.10.20.50.020.012.00.000	F.do amm. Mobili , arredi e attrezzature ufficio (Sterilizzati)	€.	160	811	651	160	625	0	26
1.10.20.50.020.020.00.000	F.do amm. Scaffalature (Non sterilizzati)	€.	0	0	0	0	0	0	0
1.10.20.50.020.022.00.000	F.do amm. Scaffalature (Sterilizzati)	€.	0	0	0	0	0	0	0
1.10.20.50.020.030.00.000	F.do amm. Mobili ed arredi diversi (Non sterilizzati)	€.	0	0	0	0	0	0	0
1.10.20.50.020.032.00.000	F.do amm. Mobili ed arredi diversi (Sterilizzati)	€.	0	0	0	0	0	0	0
1.10.20.50.020.050.00.000	F.do amm. Altri mobili e arredi (Non sterilizzati)	€.	0	0	0	0	0	0	0
1.10.20.50.020.052.00.000	F.do amm. Altri mobili e arredi (Sterilizzati)	€.	0	0	0	0	0	0	0

			Valore al 31/12/2014	Valore al 31/12/2015	Variazione		
1.10.20.60.000.000.00.000	**A.II.6 Automezzi**	€.	144	94	(50)		(2)

D.R.B.A.

COD_COGE_NI	Descrizione		Valore al 31/12/2014	Valore al 31/12/2015	Variazione	Costo storico al 31/12/2014	Rivalutazione es. preced.	Svalutazioni es. preced.	Giroconti (+/-)	Rivalutazione monetaria dell'esercizio	Rivalutazione economica dell'esercizio	Svalutazione dell'esercizio	Acquisizioni dell'esercizio e costruzioni in economia	Manutenzioni incrementatiive	Incrementi da immobil. In corso terminate	Cessioni d'esercizio (valore contabile netto)
1.10.20.60.010.000.00.000	**A.II.6.a) Automezzi**	€.	1.515	1.477	(38)	1.515	0	0	(64)	0	0	0	26	0	0	0
1.10.20.60.010.010.00.000	Automezzi (Non sterilizzati)	€.	1.280	938	(342)	1.280	0	0	(342)	0	0	0	0	0	0	0
1.10.20.60.010.012.00.000	Automezzi (Sterilizzati)	€.	235	539	304	235	0	0	278	0	0	0	26	0	0	0
1.10.20.60.010.020.00.000	Ambulanze utilizzate per il 118 (Non sterilizzati)	€.	0	0	0	0	0	0	0	0	0	0	0	0	0	0
1.10.20.60.010.022.00.000	Ambulanze utilizzate per il 118 (Sterilizzati)	€.	0	0	0	0	0	0	0	0	0	0	0	0	0	0
1.10.20.60.010.030.00.000	Altre ambulanze (Non sterilizzati)	€.	0	0	0	0	0	0	0	0	0	0	0	0	0	0
1.10.20.60.010.032.00.000	Altre ambulanze (Sterilizzati)	€.	0	0	0	0	0	0	0	0	0	0	0	0	0	0
1.10.20.60.010.040.00.000	Altri mezzi di trasporto* (Non sterilizzati)	€.	0	0	0	0	0	0	0	0	0	0	0	0	0	0
1.10.20.60.010.042.00.000	Altri mezzi di trasporto* (Sterilizzati)	€.	0	0	0	0	0	0	0	0	0	0	0	0	0	0
1.10.20.60.010.050.00.000	Altri automezzi (Non sterilizzati)	€.	0	0	0	0	0	0	0	0	0	0	0	0	0	0
1.10.20.60.010.052.00.000	Altri automezzi (Sterilizzati)	€.	0	0	0	0	0	0	0	0	0	0	0	0	0	0

* Sono da comprendere in questa voce anche le autovetture di servizio ed i motoveicoli.

COD_COGE_NI	Descrizione		Valore al 31/12/2014	Valore al 31/12/2015	Variazione	Fondo ammortamento 31/12/2014	Giroconti (+/-)	Cessioni d'esercizio (storno fondo beni dismessi)	Ammortamenti dell'esercizio
1.10.20.60.020.000.00.000	**A.II.6.b) Fondo ammortamento Automezzi**	€.	1.371	1.383	12	1.371	(62)	0	74
1.10.20.60.020.010.00.000	F.do amm. Automezzi (Non sterilizzati)	€.	1.195	912	(283)	1.195	(306)	0	23
1.10.20.60.020.012.00.000	F.do amm. Automezzi (Sterilizzati)	€.	176	471	295	176	244	0	51
1.10.20.60.020.020.00.000	F.do amm. Ambulanze utilizzate per il 118 (Non sterilizzati)	€.	0	0	0	0	0	0	0
1.10.20.60.020.022.00.000	F.do amm. Ambulanze utilizzate per il 118 (Sterilizzati)	€.	0	0	0	0	0	0	0
1.10.20.60.020.030.00.000	F.do amm. Altre ambulanze (Non sterilizzati)	€.	0	0	0	0	0	0	0
1.10.20.60.020.032.00.000	F.do amm. Altre ambulanze (Sterilizzati)	€.	0	0	0	0	0	0	0
1.10.20.60.020.040.00.000	F.do amm. Altri mezzi di trasporto* (Non sterilizzati)	€.	0	0	0	0	0	0	0
1.10.20.60.020.042.00.000	F.do amm. Altri mezzi di trasporto* (Sterilizzati)	€.	0	0	0	0	0	0	0
1.10.20.60.020.050.00.000	F.do amm. Altri automezzi (Non sterilizzati)	€.	0	0	0	0	0	0	0
1.10.20.60.020.052.00.000	F.do amm. Altri automezzi (Sterilizzati)	€.	0	0	0	0	0	0	0

			Valore al 31/12/2014	Valore al 31/12/2015	Variazione	Giroconti (+/-)
1.10.20.70.000.000.00.000	**A.II.7 Oggetti d'arte**	€.	0	0	0	0

COD_COGE_NI	Descrizione		Valore al 31/12/2014	Valore al 31/12/2015	Variazione	Costo storico al 31/12/2014	Rivalutazione es. preced.	Svalutazioni es. preced.	Giroconti (+/-)	Rivalutazione monetaria dell'esercizio	Rivalutazione economica dell'esercizio	Svalutazione dell'esercizio	Acquisizioni dell'esercizio e costruzioni in economia	Manutenzioni incrementatiive	Incrementi da immobil. In corso terminate	Cessioni d'esercizio (valore contabile netto)
1.10.20.70.010.000.00.000	**A.II.7.a) Oggetti d'arte**	€.	0	0	0	0	0	0	0	0	0	0	0	0	0	0
1.10.20.70.010.010.00.000	Oggetti d'arte	€.	0	0	0	0	0	0	0	0	0	0	0	0	0	0

			Valore al 31/12/2014	Valore al 31/12/2015	Variazione	Giroconti (+/-)
1.10.20.80.000.000.00.000	**A.II.8 Altre immobilizzazioni materiali**	€.	215	127	(88)	(8)

COD_COGE_NI	Descrizione		Valore al 31/12/2014	Valore al 31/12/2015	Variazione	Costo storico al 31/12/2014	Rivalutazione es. preced.	Svalutazioni es. preced.	Giroconti (+/-)	Rivalutazione monetaria dell'esercizio	Rivalutazione economica dell'esercizio	Svalutazione dell'esercizio	Acquisizioni dell'esercizio e costruzioni in economia	Manutenzioni incrementatiive	Incrementi da immobil. In corso terminate	Cessioni d'esercizio (valore contabile netto)
1.10.20.80.010.000.00.000	**A.II.8.a) Altre immobilizzazioni materiali**	€.	3.826	2.111	(1.715)	3.826	0	0	(1.754)	0	0	0	39	0	0	0
1.10.20.80.010.010.00.000	Elaboratori e personal computer e altre attrezzature EDP (Non sterilizzate)	€.	2.323	798	(1.525)	2.323	0	0	(1.525)	0	0	0	0	0	0	0
1.10.20.80.010.012.00.000	Elaboratori e personal computer e altre attrezzature EDP (Sterilizzati)	€.	420	522	102	420	0	0	76	0	0	0	26	0	0	0
1.10.20.80.010.020.00.000	Macchine ufficio ordinarie (Non sterilizzati)	€.	0	0	0	0	0	0	0	0	0	0	0	0	0	0
1.10.20.80.010.022.00.000	Macchine ufficio ordinarie (Sterilizzati)	€.	0	0	0	0	0	0	0	0	0	0	0	0	0	0
1.10.20.80.010.030.00.000	Macchine ufficio elettriche ed elettroniche (Non sterilizzati)	€.	0	0	0	0	0	0	0	0	0	0	0	0	0	0
1.10.20.80.010.032.00.000	Macchine ufficio elettriche ed elettroniche (Sterilizzati)	€.	0	0	0	0	0	0	0	0	0	0	0	0	0	0
1.10.20.80.010.040.00.000	Altri beni materiali da ammortizzare gestione caratteristica (Non sterilizzati)	€.	0	0	0	0	0	0	0	0	0	0	0	0	0	0
1.10.20.80.010.042.00.000	Altri beni materiali da ammortizzare gestione caratteristica (Sterilizzati)	€.	0	0	0	0	0	0	0	0	0	0	0	0	0	0
1.10.20.80.010.050.00.000	Altri beni materiali da ammortizzare gestione non caratteristica (Non sterilizzati)	€.	0	0	0	0	0	0	0	0	0	0	0	0	0	0
1.10.20.80.010.052.00.000	Altri beni materiali da ammortizzare gestione non caratteristica (Sterilizzati)	€.	0	0	0	0	0	0	0	0	0	0	0	0	0	0
1.10.20.80.010.060.00.000	Altri beni (Non sterilizzati)	€.	849	480	(369)	849	0	0	(369)	0	0	0	0	0	0	0
1.10.20.80.010.062.00.000	Altri beni (Sterilizzati)	€.	234	311	77	234	0	0	64	0	0	0	13	0	0	0

Sono da comprendere in questa voce anche le attrezzature generiche.

COD_COGE_NI	Descrizione		Valore al 31/12/2014	Valore al 31/12/2015	Variazione	Fondo ammortamento 31/12/2014	Giroconti (+/-)	Cessioni d'esercizio (storno fondo beni dismessi)	Ammortamenti dell'esercizio
1.10.20.80.020.000.00.000	**A.II.8.b) Fondo ammortamento Altre immobilizz. Materiali**	€.	3.611	1.984	(1.627)	3.611	(1.746)	0	119
1.10.20.80.020.010.00.000	F.do amm. Elaboratori e personal computer e altre attrezzature EDP (Non sterilizzati)	€.	2.298	790	(1.508)	2.298	(1.531)	0	23
1.10.20.80.020.012.00.000	F.do amm. Elaboratori e personal computer e altre attrezzature EDP (Sterilizzati)	€.	349	486	137	349	87	0	50
1.10.20.80.020.020.00.000	F.do amm. Macchine ufficio ordinarie (Non sterilizzati)	€.	0	0	0	0	0	0	0
1.10.20.80.020.022.00.000	F.do amm. Macchine ufficio ordinarie (Sterilizzati)	€.	0	0	0	0	0	0	0
1.10.20.80.020.030.00.000	F.do amm. Macchine ufficio elettriche ed elettroniche (Non sterilizzati)	€.	0	0	0	0	0	0	0
1.10.20.80.020.032.00.000	F.do amm. Macchine ufficio elettriche ed elettroniche (Sterilizzati)	€.	0	0	0	0	0	0	0
1.10.20.80.020.040.00.000	F.do amm. Altri beni materiali da ammortizzare gestione caratteristica (Non sterilizzati)	€.	0	0	0	0	0	0	0
1.10.20.80.020.042.00.000	F.do amm. Altri beni materiali da ammortizzare gestione caratteristica (Sterilizzati)	€.	0	0	0	0	0	0	0
1.10.20.80.020.050.00.000	F.do amm. Altri beni materiali da ammortizzare gestione non caratteristica (Non sterilizzati)	€.	0	0	0	0	0	0	0
1.10.20.80.020.052.00.000	F.do amm. Altri beni materiali da ammortizzare gestione non caratteristica (Sterilizzati)	€.	0	0	0	0	0	0	0
1.10.20.80.020.060.00.000	F.do amm. Altri beni (Non sterilizzati)	€.	783	479	(304)	783	(319)	0	15
1.10.20.80.020.062.00.000	F.do amm. Altri beni (Sterilizzati)	€.	181	229	48	181	17	0	31

Sono da comprendere in questa voce anche le attrezzature generiche.

			Valore al 31/12/2014	Valore al 31/12/2015	Variazione											
1.10.20.90.000.000.00.000	**A.II.9 Immobilizzazioni in corso ed acconti**	**€.**	**772**	**1.861**	***1.089***	**772**	**0**	**0**	**(9)**	**0**	**0**	**0**	**1.102**	**0**	**0**	**4**

COD_COGE_NI	Descrizione		Valore al 31/12/2014	Valore al 31/12/2015	Variazione	Costo storico al 31/12/2014	Rivalutazione monetaria es. preced.	Svalutazioni es. preced.	Giroconti (+/-)	Rivalutazione monetaria dell'esercizio	Rivalutazione economica dell'esercizio	Svalutazione dell'esercizio	Capitalizzazioni dell'esercizio	Manutenzioni incrementative	Interessi capitalizzati dell'esercizio	Valore definitivo (*) cespite completato
1.10.20.90.010.000.00.000	Immobilizzazioni materiali in corso di esecuzione	€.	772	1.861	1.089	772	0	0	(9)	0	0	0	1.102		0	4
1.10.20.90.020.000.00.000	Fornitori conto anticipi per acquisto immobilizzazioni materiali	€.	0	0	0	0	0	0	0	0	0	0	0		0	0
1.10.20.90.030.000.00.000	Altre immobilizzazioni in corso	€.	0	0	0	0	0	0	0	0	0	0	0		0	0

(*) Il valore definitivo del cespite completato è pari al totale delle capitalizzazioni effettuate ed ha contropartita (in Dare) nella rispettiva voce di bilancio in cui va indicato il cespite finito.

			Valore al 31/12/2014	Valore al 31/12/2015	Variazione	
1.10.20.98.000.000.00.000	**A.II.10 F.do Svalutazione immobilizzazioni materiali**	**€.**	**0**	**0**	***0***	0
1.10.20.98.010.000.00.000	**A.II.10.a) F.do Svalutazione Terreni**	**€.**	**0**	**0**	***0***	**0**

COD_COGE_NI	Descrizione		Valore al 31/12/2014	Valore al 31/12/2015	Variazione	Fondo svalutazione 31/12/2014	Giroconti (+/-)	Utilizzo Fondo (storno fondo svalutazioni)	Svalutazioni dell'esercizio
1.10.20.98.010.010.00.000	F.do Svalutazione Terreni Disponibili (Non sterilizzati)	€.	0	0	0	0	0	0	0
1.10.20.98.010.012.00.000	F.do Svalutazione Terreni Disponibili (sterilizzati)	€.	0	0	0	0	0	0	0
1.10.20.98.010.020.00.000	F.do Svalutazione Terreni Indisponibili (Non sterilizzati)	€.	0	0	0	0	0	0	0
1.10.20.98.010.022.00.000	F.do Svalutazione Terreni Indisponibili (sterilizzati)	€.	0	0	0	0	0	0	0
1.10.20.98.020.000.00.000	**A.II.10.b) F.do Svalutazione Fabbricati**	**€.**	**0**	**0**	***0***	**0**	**0**	**0**	**0**

COD_COGE_NI	Descrizione		Valore al 31/12/2014	Valore al 31/12/2015	Variazione	Fondo svalutazione 31/12/2014	Giroconti (+/-)	Utilizzo Fondo (storno fondo svalutazioni)	Svalutazioni dell'esercizio
1.10.20.98.020.010.00.000	F.do Svalutazione Fabbricati Disponibili (Non sterilizzati)	€.	0	0	0	0	0	0	0
1.10.20.98.020.012.00.000	F.do Svalutazione Fabbricati Disponibili (Sterilizzati)	€.	0	0	0	0	0	0	0
1.10.20.98.020.020.00.000	F.do Svalutazione Fabbricati Indisponibili (Non sterilizzati)	€.	0	0	0	0	0	0	0
1.10.20.98.020.022.00.000	F.do Svalutazione Fabbricati Indisponibili (sterilizzati)	€.	0	0	0	0	0	0	0
1.10.20.98.030.000.00.000	**A.II.10.c) F.do Svalutazione Impianti e macchinari**	**€.**	**0**	**0**	***0***	**0**	**0**	**0**	**0**

COD_COGE_NI	Descrizione		Valore al 31/12/2014	Valore al 31/12/2015	Variazione	Fondo svalutazione 31/12/2014	Giroconti (+/-)	Utilizzo Fondo (storno fondo svalutazioni)	Svalutazioni dell'esercizio
1.10.20.98.030.010.00.000	F.do Svalutazione Impianti e macchinari (Non sterilizzati)	€.	0	0	0	0	0	0	0
1.10.20.98.030.012.00.000	F.do Svalutazione Impianti e macchinari (sterilizzati)	€.	0	0	0	0	0	0	0
1.10.20.98.040.000.00.000	**A.II.10.d) F.do Svalutazione Attrezzature sanitarie e scientifiche**	**€.**	**0**	**0**	***0***	**0**	**0**	**0**	**0**

COD_COGE_NI	Descrizione		Valore al 31/12/2014	Valore al 31/12/2015	Variazione	Fondo svalutazione 31/12/2014	Giroconti (+/-)	Utilizzo Fondo (storno fondo svalutazioni)	Svalutazioni dell'esercizio
1.10.20.98.040.010.00.000	F.do Svalutazione Attrezz. Sanitarie e scientifiche (Non sterilizzati)	€.	0	0	0	0	0	0	0
1.10.20.98.040.012.00.000	F.do Svalutazione Attrezz. Sanitarie e scientifiche (Sterilizzati)	€.	0	0	0	0	0	0	0
1.10.20.98.040.020.00.000	F.do Svalutazione Beni per assistenza protesica (Non sterilizzati)	€.	0	0	0	0	0	0	0
1.10.20.98.040.022.00.000	F.do Svalutazione Beni per assistenza protesica (Sterilizzati)	€.	0	0	0	0	0	0	0
1.10.20.98.050.000.00.000	**A.II.10.e) F.do Svalutazione Mobili e arredi**	**€.**	**0**	**0**	***0***	**0**	**0**	**0**	**0**

COD_COGE_NI	Descrizione		Valore al 31/12/2014	Valore al 31/12/2015	Variazione	Fondo svalutazione 31/12/2014	Giroconti (+/-)	Utilizzo Fondo (storno fondo svalutazioni)	Svalutazioni dell'esercizio
1.10.20.98.050.010.00.000	F.do Svalutazione Mobili e arredi (Non sterilizzati)	€.	0	0	0	0	0	0	0
1.10.20.98.050.012.00.000	F.do Svalutazione Mobili e arredi (sterilizzati)	€.	0	0	0	0	0	0	0
1.10.20.98.060.000.00.000	**A.II.10.f) F.do Svalutazione Automezzi**	**€.**	**0**	**0**	***0***	**0**	**0**	**0**	**0**

COD_COGE_NI	Descrizione		Valore al 31/12/2014	Valore al 31/12/2015	Variazione	Fondo svalutazione 31/12/2014	Giroconti (+/-)	Utilizzo Fondo (storno fondo svalutazioni)	Svalutazioni dell'esercizio
1.10.20.98.060.010.00.000	F.do Svalutazione Automezzi (Non sterilizzati)	€.	0	0	0	0	0	0	0
1.10.20.98.060.012.00.000	F.do Svalutazione Automezzi (sterilizzati)	€.	0	0	0	0	0	0	0
1.10.20.98.070.000.00.000	**A.II.10.g) F.do Svalutazione Oggetti d'arte**	**€.**	**0**	**0**	***0***	**0**	**0**	**0**	**0**

COD_COGE_NI	Descrizione		Valore al 31/12/2014	Valore al 31/12/2015	Variazione	Fondo svalutazione 31/12/2014	Giroconti (+/-)	Utilizzo Fondo (storno fondo svalutazioni)	Svalutazioni dell'esercizio
1.10.20.98.070.010.00.000	F.do Svalutazione Oggetti d'arte	€.	0	0	0	0	0	0	0
1.10.20.98.080.000.00.000	**A.II.10.h) F.do Svalutazione Altre immobil. Materiali**	**€.**	**0**	**0**	***0***	**0**	**0**	**0**	**0**

COD_COGE_NI	Descrizione		Valore al 31/12/2014	Valore al 31/12/2015	Variazione	Fondo svalutazione 31/12/2014	Giroconti (+/-)	Utilizzo Fondo (storno fondo svalutazioni)	Svalutazioni dell'esercizio
1.10.20.98.080.010.00.000	F.do Svalutazione Altre immobil. materiali (Non sterilizzati)	€.	0	0	0	0	0	0	0
1.10.20.98.080.012.00.000	F.do Svalutazione Altre immobil. materiali (sterilizzati)	€.	0	0	0	0	0	0	0

B.S.C.B.A.

			Valore al 31/12/2014	Valore al 31/12/2015	Variazione
1.10.30.00.000.000.00.000	**A.II. Immobilizzazioni finanziarie.**	€.	0	0	0

1.10.30.10.000.000.00.000	**A.II.1 Crediti Finanziari**	€.	0	0	0	0	0	0	0	0	0	0	0	0	0	0	0	0	0	0	0

COD_COGE_NI	Descrizione		Valore al 31/12/2014	Valore al 31/12/2015	Variazione	Valore iniziale LORDO al 31/12/2014	Incrementi dell'esercizio: Giroconti crediti es. preced. (riclassific. e rettifiche) (+/-)	Incrementi dell'esercizio: Incrementi dell'esercizio	Decrementi dell'esercizio: Decrementi per valori sorti in es. precedenti	Decrementi dell'esercizio: Decrementi per valori sorti nell'esercizio	Valore finale LORDO al 31/12/2015	Fondo svalutazione crediti al 31/12/2014	Utilizzo del fondo	Accantonamento al fondo	Fondo svalutazione crediti al 31/12/2015	VALORE NOMINALE DEI CREDITI AL 31/12/2015 PER ANNO DI FORMAZIONE: Anno X-4 e precedenti	Anno X-3	Anno X-2	Anno X-1	Anno X	VALORE NETTO DEI CREDITI AL 31/12/2015 PER SCADENZA: Entro 12 mesi	Tra 1 e 5 anni	Oltre 5 anni
1.10.30.10.010.000.00.000	A.III.1.a) Crediti finanziari v/Stato	€.	0	0	0	0	0	0	0	0	0	0	0	0	0	0	0	0	0	0	0	0	0
1.10.30.10.020.000.00.000	A.III.1.b) Crediti finanziari v/Regione	€.	0	0	0	0	0	0	0	0	0	0	0	0	0	0	0	0	0	0	0	0	0
1.10.30.10.030.000.00.000	A.III.1.c) Crediti finanziari v/Partecipate	€.	0	0	0	0	0	0	0	0	0	0	0	0	0	0	0	0	0	0	0	0	0
1.10.30.10.040.000.00.000	A.III.1.d) Crediti finanziari v/Altri	€.	0	0	0	0	0	0	0	0	0	0	0	0	0	0	0	0	0	0	0	0	0

1.10.30.20.000.000.00.000	**A.III.2 Titoli**	€.	0	0	0	0	0	0	0	0	0	0	0	0

1.10.30.20.010.000.00.000	**A.III.2.a) Partecipazioni**	€.	0	0	0	0	0	0	0	0	0	0	0	0

COD_COGE_NI	Descrizione		Valore al 31/12/2014	Valore al 31/12/2015	Variazione	Costo storico al 31/12/2014	Rivalutazione es. preced.	Svalutazioni es. preced.	Valore iniziale	Giroconti (+/-)	Rivalutazione dell'esercizio	Svalutazione dell'esercizio	Acquisizioni dell'esercizio e conferimenti	Cessioni d'esercizio (valore contabile netto)	Valore contabile
1.10.30.20.010.010.00.000	Partecipazioni in imprese controllate	€.	0	0	0	0	0	0	0	0	0	0	0	0	0
1.10.30.20.010.015.00.000	Partecipazioni in imprese collegate	€.	0	0	0	0	0	0	0	0	0	0	0	0	0
1.10.30.20.010.020.00.000	Partecipazioni in altre imprese	€.	0	0	0	0	0	0	0	0	0	0	0	0	0

1.10.30.20.020.000.00.000	**A.III.2.b) Altri Titoli**	€.	0	0	0	0	0	0	0	0	0	0	0	0

COD_COGE_NI	Descrizione		Valore al 31/12/2014	Valore al 31/12/2015	Variazione	Costo storico al 31/12/2014	Rivalutazione es. preced.	Svalutazioni es. preced.	Valore iniziale	Giroconti (+/-)	Rivalutazione dell'esercizio	Svalutazione dell'esercizio	Acquisizioni dell'esercizio e conferimenti	Cessioni d'esercizio (valore contabile netto)	Valore contabile
1.10.30.20.020.010.00.000	A.III.2.b.1) Titoli di Stato	€.	0	0	0	0	0	0	0	0	0	0	0	0	0
1.10.30.20.020.020.00.000	A.III.2.b.2) Altre Obbligazioni	€.	0	0	0	0	0	0	0	0	0	0	0	0	0
1.10.30.20.020.030.00.000	A.III.2.b.3) Titoli azionari quotati in Borsa	€.	0	0	0	0	0	0	0	0	0	0	0	0	0
1.10.30.20.020.040.00.000	A.III.2.b.4) Titoli diversi	€.	0	0	0	0	0	0	0	0	0	0	0	0	0

1.20.00.00.000.000.00.000	**B) ATTIVO CIRCOLANTE.**	€.	1.591.494	502.867	(1.088.627)

			Valore al 31/12/2014	Valore al 31/12/2015	Variazione
1.20.10.00.000.000.00.000	**B.I. Rimanenze**	€.	8.139	24.613	16.474

1.20.10.10.000.000.00.000	**B.I.1 Rimanenze di materiale sanitario**	€.	8.020	24.526	16.506	8.141	0	52.162	0	0	35.656	24.526	0	0

COD_COGE_NI	Descrizione		Valore al 31/12/2014	Valore al 31/12/2015	Variazione	Rimanenze iniziali (al netto Fdo Svalut. Magazzino)	Giroconti e Riclassificazioni (+/-)	Acquisti d'esercizio	Utilizzi / Decrementi del F.do Svalutazione Magazzino	Incrementi del F.do Svalutazione Magazzino	Consumi d'esercizio	Rimanenze finali (al netto F.do Svalut. Magazzino)	di cui Rim. Fin. presso terzi per distribuzione per nome e per conto	di cui Rim. Finali di reparto
1.20.10.10.010.010.00.000	Farmaceutici: Specialità Medicinali	€.				121								
1.20.10.10.010.010.01.000	Farmaceutici: Specialità Medicinali (File F compreso HCV)	€.	0	0	0	0	0	0	0	0	0	0	0	0
1.20.10.10.010.010.02.000	Farmaceutici: Specialità Medicinali (altro: farmaci ospedalieri)	€.	121	117	(4)	121	0	873	0	0	877	117	0	0
1.20.10.10.010.020.00.000	Farmaceutici: Specialità Medicinali (Doppio Canale ex Nota CUF 37)	€.	6.315	23.229	16.914	6.315	0	38.748	0	0	21.834	23.229	0	0
1.20.10.10.010.030.00.000	Farmaceutici: Specialità Medicinali (Primo Ciclo terapeutico D.G.R. 10244/02)	€.	0	0	0	0	0	0	0	0	0	0	0	0
1.20.10.10.010.810.00.000	Farmaceutici: Specialità Medicinali da Asl/Ao/Fondazioni della Regione	€.	0	0	0	0	0	22	0	0	22	0	0	0
1.20.10.10.010.820.00.000	Farmaceutici: Specialità Medicinali (Doppio Canale ex Nota CUF 37) da Asl/Ao/Fondazioni della Regione	€.	0	0	0	0	0	0	0	0	0	0	0	0
1.20.10.10.020.010.00.000	Farmaceutici: Ossigeno	€.	0	0	0	0	0	0	0	0	0	0	0	0
1.20.10.10.020.020.00.000	Farmaceutici: Ossigeno (Doppio Canale)	€.	0	0	0	0	0	1.081	0	0	1.081	0	0	0
1.20.10.10.020.810.00.000	Farmaceutici: Ossigeno da Asl/Ao/Fondazioni della Regione	€.	0	0	0	0	0	0	0	0	0	0	0	0
1.20.10.10.020.820.00.000	Farmaceutici: Ossigeno (Doppio Canale) da Asl/Ao/Fondazioni della Regione	€.	0	0	0	0	0	0	0	0	0	0	0	0
1.20.10.10.025.010.00.000	Farmaceutici: Specialità Medicinali SENZA AIC	€.	0	0	0	0	0	0	0	0	0	0	0	0
1.20.10.10.025.020.00.000	Farmaceutici: Galenici e altri medicinali SENZA AIC	€.	0	0	0	0	0	0	0	0	0	0	0	0
1.20.10.10.025.030.00.000	Farmaceutici: Ossigeno e gas medicali SENZA AIC	€.	0	0	0	0	0	0	0	0	0	0	0	0
1.20.10.10.030.010.00.000	Emoderivati	€.	0	0	0	0	0	0	0	0	0	0	0	0
1.20.10.10.030.012.00.000	Emoderivati da Privati [SOLAMENTE OVE GESTITI NELL'AMBITO DEL CONSORZIO INTERREGIONALE]	€.	0	0	0	0	0	0	0	0	0	0	0	0
1.20.10.10.030.020.00.000	Emoderivati (Doppio Canale ex Nota CUF 37)	€.	883	492	(391)	883	0	4.025	0	0	4.416	492	0	0
1.20.10.10.030.810.00.000	Emoderivati da Asl/Ao/Fondazioni della Regione [ESCLUSI EMODERIVATI GESTITI VIA CONSORZIO INTERREGIONALE]	€.	0	0	0	0	0	0	0	0	0	0	0	0
1.20.10.10.030.812.00.000	Emoderivati da Asl/Ao/Fondazioni della Regione [SOLAMENTE OVE GESTITI NELL'AMBITO DEL CONSORZIO INTERREGIONALE]	€.	0	0	0	0	0	0	0	0	0	0	0	0
1.20.10.10.030.815.00.000	Emoderivati da Az. Pubbliche Extra Regione [SOLAMENTE OVE GESTITI NELL'AMBITO DEL CONSORZIO INTERREGIONALE]	€.	0	0	0	0	0	0	0	0	0	0	0	0
1.20.10.10.030.820.00.000	Emoderivati (Doppio Canale ex Nota CUF 37) da Asl/Ao/Fondazioni della Regione	€.	0	0	0	0	0	0	0	0	0	0	0	0
1.20.10.10.030.900.00.000	Emoderivati di produzione regionale	€.	0	0	0	0	0	0	0	0	0	0	0	0
1.20.10.10.040.010.00.000	Prodotti dietetici	€.	88	49	(39)	88	0	365	0	0	404	49	0	0
1.20.10.10.050.010.00.000	Dispositivi medico diagnostici in vitro: Materiali diagnostici - Cnd: W	€.	2	0	(2)	2	0	46	0	0	48	0	0	0
1.20.10.10.050.020.00.000	Dispositivi medici: Materiali diagnostici (materiale per apparecchiature sanitare e relativi componenti.) Cnd: Z	€.	10	0	(10)	10	0	18	0	0	28	0	0	0
1.20.10.10.050.030.00.000	Prodotti chimici: Materiali diagnostici (senza Cnd)	€.	9	10	1	9	0	342	0	0	341	10	0	0
1.20.10.10.060.010.00.000	Dispositivi medici: Presidi chirurgici e materiali sanitari - Cnd: A; B; D; G; H; K; L; M; N; O; R; S; TIAo-Irccs tutto; Asl escluso T04]; U; V; Ytisolo Ao-Irccs]	€.	70	103	33	70	0	256	0	0	223	103	0	0
1.20.10.10.060.020.00.000	Dispositivi per appar. Cardiocircolatorio Cnd: C	€.	0	0	0	0	0	0	0	0	0	0	0	0
1.20.10.10.060.030.00.000	Dispositivi medici con repertorio e senza CND (tipo 2, kit)	€.	0	0	0	0	0	0	0	0	0	0	0	0
1.20.10.10.060.040.00.000	Dispositivi medici non registrati in Italia (senza repertorio e con CND assimilabile)	€.	0	0	0	0	0	0	0	0	0	0	0	0
1.20.10.10.070.010.00.000	Materiale chirurgico e prodotti per uso veterinario	€.	1	1	0	1	0	24	0	0	24	1	0	0
1.20.10.10.080.010.00.000	Materiali protesici (c.d. protesica "Maggiore") [compilazione ASL] - Cnd: Y	€.	78	108	30	78	0	1.140	0	0	1.110	108	0	0
1.20.10.10.080.020.00.000	Materiali protesici (c.d. protesica "Minore") [compilazione ASL] - Cnd: T04	€.	16	16	0	16	0	623	0	0	623	16	0	0
1.20.10.10.080.030.00.000	Dispositivi medici impiantabili attivi: Materiali protesici (endoprotesi) [compilazione AO-Irccs] - Cnd: J	€.	0	0	0	0	0	0	0	0	0	0	0	0
1.20.10.10.080.040.00.000	Dispositivi medici: Materiali protesici (endoprotesi non attive) [compilazione AO-Irccs] - Cnd: P	€.	0	0	0	0	0	0	0	0	0	0	0	0
1.20.10.10.090.010.00.000	Dispositivi medici: Materiali per emodialisi - Cnd: F	€.	0	0	0	0	0	0	0	0	0	0	0	0
1.20.10.10.100.010.00.000	Materiali per la profilassi igienico-sanitari: sieri	€.	0	0	0	0	0	0	0	0	0	0	0	0
1.20.10.10.100.020.00.000	Materiali per la profilassi igienico-sanitari: vaccini	€.	414	388	(26)	414	0	4.501	0	0	4.527	388	0	0
1.20.10.10.120.010.00.000	Prodotti farmaceutici per uso veterinario	€.	2	5	3	2	0	39	0	0	36	5	0	0
1.20.10.10.130.010.00.000	Sangue ed emocomponenti	€.	0	0	0	0	0	10	0	0	10	0	0	0
1.20.10.10.130.800.00.000	Sangue ed emocomponenti acquistati Extraregione	€.	0	0	0	0	0	0	0	0	0	0	0	0
1.20.10.10.130.810.00.000	Sangue ed emocomponenti da Asl/Ao/Fondazioni della Regione	€.	0	0	0	0	0	0	0	0	0	0	0	0

DELIBERA

1.20.10.10.800.010.00.000	Altri beni e prodotti sanitari (PRODOTTI SENZA REPERTORIO E/O CND)	€.	11	8	(3)	11	0	49	0	0	52	8	0	0
1.20.10.10.800.810.00.000	Altri beni e prodotti sanitari (escluso Specialità medicinali, ossigeno, emoderivati e sangue) da Asl/Ao/Fondazioni della Regione	€.	0	0	0	0	0	0	0	0	0	0	0	0
1.20.10.10.900.010.00.000	**B.I.1.i) Acconti su forniture materiale sanitario**	€.	0	0	**0**	0						0		

1.20.10.20.000.000.00.000	**B.I.2 Rimanenze di materiale non sanitario**	€.	**119**	**87**	*(32)*	**119**	**0**	**824**	**0**	**0**	**856**	**87**	**0**	**0**

COD_COGE_NI	Descrizione		Valore al 31/12/2014	Valore al 31/12/2015	Variazione	Rimanenze iniziali (al netto F.do Svalut. Magazzino)	Giroconti e Riclassificazioni (+/-)	Acquisti d'esercizio	Utilizzi / Decrementi del F.do Svalutazione Magazzino	Incrementi del F.do Svalutazione Magazzino	Consumi d'esercizio	Rimanenze finali (al netto F.do Svalut. Magazzino)	di cui Rim. Fin. presso terzi per distribuzione per nome e per conto	di cui Rim. Finali di reparto
1.20.10.20.020.010.00.000	Prodotti alimentari	€.	0	0	0	0	0	0	0	0	0	0	0	0
1.20.10.20.020.020.00.000	Materiale di guardaroba, di pulizia e di convivenza in genere	€.	33	27	(6)	33	0	29	0	0	35	27	0	0
1.20.10.20.020.030.00.000	Carburanti e lubrificanti	€.	1	1	0	1	0	161	0	0	161	1	0	0
1.20.10.20.020.040.00.000	Combustibili	€.	0	0	0	0	0	302	0	0	302	0	0	0
1.20.10.20.020.050.00.000	Cancelleria e stampati	€.	46	38	(8)	46	0	203	0	0	211	38	0	0
1.20.10.20.020.060.00.000	Supporti informatici e materiale per EDP	€.	33	15	(18)	33	0	63	0	0	81	15	0	0
1.20.10.20.020.070.00.000	Materiale per manutenzioni e riparazioni immobili	€.	0	0	0	0	0	5	0	0	5	0	0	0
1.20.10.20.020.080.00.000	Materiale per manutenzioni e riparazioni mobili e macchine	€.	0	0	0	0	0	0	0	0	0	0	0	0
1.20.10.20.020.090.00.000	Materiale per manutenzioni e riparazioni attrezzature tecnico scientifico sanitarie	€.	0	0	0	0	0	35	0	0	35	0	0	0
1.20.10.20.020.100.00.000	Materiale per manutenzioni e riparazioni attrezzature tecnico economali	€.	0	0	0	0	0	0	0	0	0	0	0	0
1.20.10.20.020.110.00.000	Materiale per manutenzioni e riparazioni automezzi (sanitari e non)	€.	0	0	0	0	0	0	0	0	0	0	0	0
1.20.10.20.020.120.00.000	Materiale per manutenzioni e riparazioni - Altro	€.	0	0	0	0	0	0	0	0	0	0	0	0
1.20.10.20.020.130.00.000	Altri beni non sanitari	€.	6	6	0	6	0	26	0	0	26	6	0	0
1.20.10.20.020.140.00.000	Altri beni non sanitari da Asl/AO della Regione	€.	0	0	0	0	0	0	0	0	0	0	0	0
1.20.10.20.010.010.00.000	**B.I.2.g) Acconti su forniture materiale non sanitario**	€.	0	0	**0**	0						0		

			Valore al 31/12/2014	Valore al 31/12/2015	Variazione
1.20.20.00.000.000.00.000	**B.II. Crediti**	€.	**1.542.277**	**444.754**	*(1.097.523)*

1.20.20.10.000.000.00.000	**B.II.1) Crediti v/Stato**	€.	**57**	**0**	*(57)*	57	0	0	57	0	0	0	0	0	0	0	0	0	0	0	0

COD_COGE_NI	Descrizione		Valore al 31/12/2014	Valore al 31/12/2015	Variazione	Valore iniziale LORDO al 31/12/2014	Incrementi dell'esercizio: Giroconti crediti es. preced. (riclassific. e rettifiche)(+/-)	Incrementi dell'esercizio: Incrementi dell'esercizio	Decrementi dell'esercizio: Decrementi per valori sorti in es. precedenti	Decrementi dell'esercizio: Decrementi per valori sorti nell'esercizio	Valore finale LORDO al 31/12/2015	Di cui Fatture da emettere	Fondo svalutazione crediti al 31/12/2014	Utilizzo del fondo	Accantonamento al fondo	Fondo svalutazione crediti al 31/12/2015	VALORE NOMINALE DEI CREDITI AL 31/12/2015 PER ANNO DI FORMAZIONE: Anno X-4 e precedenti	Anno X-3	Anno X-2	Anno X-1	Anno X	VALORE NETTO DEI CREDITI AL 31/12/2015 PER SCADENZA: Entro 12 mesi	Tra 1 e 5 anni	Oltre 5 anni
1.20.20.10.010.000.00.000	B.II.1.a) Crediti v/Stato per spesa corrente - Integrazione a norma del D.L.vo 56/2000	€.	0	0	0	0	0	0	0	0	0	0	0	0	0	0	0	0	0	0	0	0	0	0
1.20.20.10.015.000.00.000	B.II.1.b) Crediti v/Stato per spesa corrente - FSN	€.	0	0	0	0	0	0	0	0	0	0	0	0	0	0	0	0	0	0	0	0	0	0
1.20.20.10.020.000.00.000	B.II.1.c) Crediti v/Stato per mobilità attiva extraregionale	€.	0	0	0	0	0	0	0	0	0	0	0	0	0	0	0	0	0	0	0	0	0	0
1.20.20.10.020.010.00.000	B.II.1.c.1) Crediti v/Stato per mobilità attiva extraregionale pubblica	€.	0	0	0	0	0	0	0	0	0	0	0	0	0	0	0	0	0	0	0	0	0	0
1.20.20.10.020.020.00.000	B.II.1.c.2) Crediti v/Stato per mobilità attiva extraregionale privata	€.	0	0	0	0	0	0	0	0	0	0	0	0	0	0	0	0	0	0	0	0	0	0
1.20.20.10.025.000.00.000	B.II.1.d) Crediti v/Stato per mobilità attiva internazionale	€.	0	0	0	0	0	0	0	0	0	0	0	0	0	0	0	0	0	0	0	0	0	0
1.20.20.10.030.000.00.000	B.II.1.e) Crediti v/Stato per acconto quota fabbisogno sanitario regionale standard	€.	0	0	0	0	0	0	0	0	0	0	0	0	0	0	0	0	0	0	0	0	0	0
1.20.20.10.035.000.00.000	B.II.1.f) Crediti v/Stato per finanziamento sanitario aggiuntivo corrente	€.	0	0	0	0	0	0	0	0	0	0	0	0	0	0	0	0	0	0	0	0	0	0
1.20.20.10.040.000.00.000	B.II.1.g) Crediti v/Stato per spesa corrente - altro	€.	0	0	0	0	0	0	0	0	0	0	0	0	0	0	0	0	0	0	0	0	0	0
1.20.20.10.045.000.00.000	B.II.1.h) Crediti v/Stato per finanziamenti per investimenti	€.	0	0	0	0	0	0	0	0	0	0	0	0	0	0	0	0	0	0	0	0	0	0
1.20.20.10.050.000.00.000	B.II.1.i) Crediti v/Stato per ricerca	€.	0	0	0	0	0	0	0	0	0	0	0	0	0	0	0	0	0	0	0	0	0	0
1.20.20.10.050.010.00.000	B.II.1.i.1) Crediti v/Stato per ricerca corrente - Ministero della Salute	€.	0	0	0	0	0	0	0	0	0	0	0	0	0	0	0	0	0	0	0	0	0	0
1.20.20.10.050.020.00.000	B.II.1.i.2) Crediti v/Stato per ricerca finalizzata - Ministero della Salute	€.	0	0	0	0	0	0	0	0	0	0	0	0	0	0	0	0	0	0	0	0	0	0
1.20.20.10.050.030.00.000	B.II.1.i.3) Crediti v/Stato per ricerca - altre Amministrazioni centrali	€.	0	0	0	0	0	0	0	0	0	0	0	0	0	0	0	0	0	0	0	0	0	0
1.20.20.10.050.040.00.000	B.II.1.i.4) Crediti v/Stato per ricerca - finanziamenti per investimenti	€.	0	0	0	0	0	0	0	0	0	0	0	0	0	0	0	0	0	0	0	0	0	0
1.20.20.10.090.000.00.000	B.II.1.l) Crediti v/prefetture	€.	57	0	(57)	57	0	0	57	0	0	0	0	0	0	0	0	0	0	0	0	0	0	0

1.20.20.20.000.000.00.000	**B.II.2) Crediti v/Regione**	€.	**1.441.719**	**383.280**	*(1.058.439)*	**1.441.719**	**0**	**2.216.351**	**1.181.646**	**2.093.144**	**383.280**	**0**	**0**	**0**	**0**	**0**	**131.845**	**50.134**	**60.352**	**45.149**	**95.800**	**383.280**	**0**	**0**

COD_COGE_NI	Descrizione		Valore al 31/12/2014	Valore al 31/12/2015	Variazione	Valore iniziale LORDO al 31/12/2014	Incrementi dell'esercizio: Giroconti crediti es. preced. (riclassific. e rettifiche)(+/-)	Incrementi dell'esercizio: Incrementi dell'esercizio	Decrementi dell'esercizio: Decrementi per valori sorti in es. precedenti	Decrementi dell'esercizio: Decrementi per valori sorti nell'esercizio	Valore finale LORDO al 31/12/2015	Di cui Fatture da emettere	Fondo svalutazione crediti al 31/12/2014	Utilizzo del fondo	Accantonamento al fondo	Fondo svalutazione crediti al 31/12/2015	VALORE NOMINALE DEI CREDITI AL 31/12/2015 PER ANNO DI FORMAZIONE: Anno X-4 e precedenti	Anno X-3	Anno X-2	Anno X-1	Anno X	VALORE NETTO DEI CREDITI AL 31/12/2015 PER SCADENZA: Entro 12 mesi	Tra 1 e 5 anni	Oltre 5 anni
1.20.20.20.010.000.00.000	B.II.2.a) Crediti v/Regione o Provincia Autonoma per spesa corrente	€.	1.437.015	379.263	(1.057.752)	1.437.015	0	2.213.645	1.180.959	2.090.438	379.263	0	0	0	0	0	131.845	48.470	59.345	43.803	95.800	379.263	0	0
1.20.20.20.010.010.00.000	B.II.2.a.1) Crediti v/Regione o Provincia Autonoma per spesa corrente - IRAP	€.	0	0	0	0	0	0	0	0	0	0	0	0	0	0	0	0	0	0	0	0	0	0
1.20.20.20.010.020.00.000	B.II.2.a.2) Crediti v/Regione o Provincia Autonoma per spesa corrente - Addizionale IRPEF	€.	0	0	0	0	0	0	0	0	0	0	0	0	0	0	0	0	0	0	0	0	0	0
1.20.20.20.010.030.00.000	B.II.2.a.3) Crediti v/Regione o Provincia Autonoma per quota FSR	€.	887.822	193.626	(694.196)	887.822	(37.053)	1.841.963	1.018.790	1.480.316	193.626	0	0	0	0	0	131.845	7.822	4.883	9.417	39.659	193.626	0	0
1.20.20.20.010.030.10.000	B.II.2.a.3.1) Crediti da Regione per Quota capitaria Sanitaria	€.	823.294	144.770	(678.524)	823.294	(38.969)	1.647.083	1.000.053	1.286.595	144.770	0	0	0	0	0	106.832	7.708	4.817	2.647	22.766	144.770	0	0
1.20.20.20.010.030.20.000	B.II.2.a.3.2) Crediti da Regione per Quota capitaria A.S.S.I.	€.	30.691	31.477	786	30.691	179	186.846	0	186.239	31.477	0	0	0	0	0	25.013	114	66	4.597	1.687	31.477	0	0
1.20.20.20.010.030.30.000	B.II.2.a.3.3) Crediti da Regione per Funzioni non tariffate	€.	207	207	0	207	0	1.380	114	1.266	207	0	0	0	0	0	0	0	0	0	207	207	0	0
1.20.20.20.010.030.40.000	B.II.2.a.3.4) Crediti da Regione per Obiettivi di PSSR	€.	267	1.906	2.381	267	0	3.943	0	3.943	2.381	0	0	0	0	0	0	0	0	2.173	208	2.381	0	0
1.20.20.20.010.030.50.000	B.II.2.a.3.5) Crediti da Regione per Contributi vincolati da FSR	€.	32.578	13.776	(18.802)	32.578	(179)	939	18.623	939	13.776	0	0	0	0	0	0	0	0	0	13.776	13.776	0	0
1.20.20.20.010.030.60.000	B.II.2.a.3.6) Crediti da Regione per Contributi vincolati extra FSR	€.	785	1.015	230	785	0	1.564	0	1.334	1.015	0	0	0	0	0	0	0	0	0	1.015	1.015	0	0
1.20.20.20.010.040.00.000	B.II.2.a.4) Crediti v/Regione o Provincia Autonoma per mobilità attiva intraregionale	€.	257.756	0	(257.756)	257.756	888	113.533	26.426	345.751	0	0	0	0	0	0	0	0	0	0	0	0	0	0
1.20.20.20.010.050.00.000	B.II.2.a.5) Crediti v/Regione o Provincia Autonoma per mobilità attiva extraregionale	€.	272.283	165.707	(106.576)	272.283	36.165	228.566	132.681	238.626	165.707	0	0	0	0	0	0	37.681	51.845	32.937	43.224	165.707	0	0
1.20.20.20.010.050.10.000	B.II.2.a.5.1) Crediti v/Regione o Provincia Autonoma per mobilità attiva extraregionale A.Ospedaliere	€.	146.797	41.583	(105.214)	146.797	(946)	61.467	89.049	76.686	41.583	0	0	0	0	0	0	19.761	20.862	5	955	41.583	0	0
1.20.20.20.010.050.20.000	B.II.2.a.5.2) Crediti v/Regione o Provincia Autonoma per mobilità attiva extraregionale Fondazioni (anche pubbliche)	€.	0	0	0	0	0	0	0	0	0	0	0	0	0	0	0	0	0	0	0	0	0	0
1.20.20.20.010.050.30.000	B.II.2.a.5.3) Crediti v/Regione o Provincia Autonoma per mobilità attiva extraregionale a Privati	€.	125.486	124.124	(1.362)	125.486	37.111	167.099	43.632	161.940	124.124	0	0	0	0	0	0	17.920	31.003	32.932	42.269	124.124	0	0
1.20.20.20.010.060.00.000	B.II.2.a.6) Crediti v/Regione o Provincia Autonoma per acconto quota FSR	€.	0	0	0	0	0	0	0	0	0	0	0	0	0	0	0	0	0	0	0	0	0	0
1.20.20.20.010.070.00.000	B.II.2.a.7) Crediti v/Regione o Provincia Autonoma per finanziamento sanitario aggiuntivo corrente LEA	€.	0	0	0	0	0	0	0	0	0	0	0	0	0	0	0	0	0	0	0	0	0	0
1.20.20.20.010.080.00.000	B.II.2.a.8) Crediti v/Regione o Provincia Autonoma per finanziamento sanitario aggiuntivo corrente extra LEA	€.	0	0	0	0	0	0	0	0	0	0	0	0	0	0	0	0	0	0	0	0	0	0
1.20.20.20.010.090.00.000	B.II.2.a.9) Crediti v/Regione o Provincia Autonoma per spesa corrente - altro	€.	19.154	19.930	776	19.154	0	29.583	3.062	25.745	19.930	0	0	0	0	0	0	2.967	2.597	1.449	12.917	19.930	0	0
1.20.20.20.010.100.00.000	B.II.2.a.10) Crediti v/Regione o Provincia Autonoma per ricerca	€.	0	0	0	0	0	0	0	0	0	0	0	0	0	0	0	0	0	0	0	0	0	0
1.20.20.20.020.000.00.000	B.II.2.b) Crediti v/Regione o Provincia Autonoma per versamenti a patrimonio netto	€.	4.704	4.017	(687)	4.704	0	2.706	687	2.706	4.017	0	0	0	0	0	0	1.664	1.007	1.346	0	4.017	0	0
1.20.20.20.020.010.00.000	B.II.2.b.1) Crediti v/Regione o Provincia Autonoma per finanziamenti per investimenti	€.	3.217	2.530	(687)	3.217	0	2.706	687	2.706	2.530	0	0	0	0	0	0	177	1.007	1.346	0	2.530	0	0
1.20.20.20.020.020.00.000	B.II.2.b.2) Crediti v/Regione o Provincia Autonoma per incremento fondo dotazione	€.	0	0	0	0	0	0	0	0	0	0	0	0	0	0	0	0	0	0	0	0	0	0
1.20.20.20.020.030.00.000	B.II.2.b.3) Crediti v/Regione o Provincia Autonoma per ripiano perdite	€.	0	0	0	0	0	0	0	0	0	0	0	0	0	0	0	0	0	0	0	0	0	0
1.20.20.20.020.040.00.000	B.II.2.b.4) Crediti v/Regione per copertura debiti al 31/12/2005	€.	0	0	0	0	0	0	0	0	0	0	0	0	0	0	0	0	0	0	0	0	0	0
1.20.20.20.020.050.00.000	B.II.2.b.5) Crediti v/Regione o Provincia Autonoma per ricostituzione risorse da investimenti es. precedenti	€.	1.487	1.487	0	1.487	0	0	0	0	1.487	0	0	0	0	0	0	1.487	0	0	0	1.487	0	0

			Valore al 31/12/2014	Valore al 31/12/2015	Variazione	Valore iniziale LORDO al 31/12/2014	Incrementi dell'esercizio: Giroconti crediti es. preced. (riclassific. e rettifiche)(+/-)	Incrementi dell'esercizio: Incrementi dell'esercizio	Decrementi dell'esercizio: Decrementi per valori sorti in es. precedenti	Decrementi dell'esercizio: Decrementi per valori sorti nell'esercizio	Valore finale LORDO al 31/12/2015	Di cui Fatture da emettere	Fondo svalutazione crediti al 31/12/2014	Utilizzo del fondo	Accantonamento al fondo	Fondo svalutazione crediti al 31/12/2015	VALORE NOMINALE DEI CREDITI AL 31/12/2015 PER ANNO DI FORMAZIONE: Anno X-4 e precedenti	Anno X-3	Anno X-2	Anno X-1	Anno X	VALORE NETTO DEI CREDITI AL 31/12/2015 PER SCADENZA: Entro 12 mesi	Tra 1 e 5 anni	Oltre 5 anni
1.20.20.30.000.000.00.000	**B.II.3) Crediti v/Comuni**	€.	346	564	218	346	0	591	8	365	564	0	0	0	0	0	2	0	0	0	562	564	0	0
1.20.20.40.000.000.00.000	**B.II.4) Crediti v/Aziende sanitarie pubbliche**	€.	80.754	43.180	(37.574)	80.754	0	161.035	60.538	138.071	43.180	0	0	0	0	0	31.310	4.125	1.384	477	5.884	43.180	0	0

COD_COGE_NI	Descrizione		Valore al 31/12/2014	Valore al 31/12/2015	Variazione	Valore iniziale LORDO al 31/12/2014	Incrementi dell'esercizio: Giroconti crediti es. preced. (riclassific. e rettifiche)(+/-)	Incrementi dell'esercizio: Incrementi dell'esercizio	Decrementi dell'esercizio: Decrementi per valori sorti in es. precedenti	Decrementi dell'esercizio: Decrementi per valori sorti nell'esercizio	Valore finale LORDO al 31/12/2015	Di cui Fatture da emettere	Fondo svalutazione crediti al 31/12/2014	Utilizzo del fondo	Accantonamento al fondo	Fondo svalutazione crediti al 31/12/2015	VALORE NOMINALE DEI CREDITI AL 31/12/2015 PER ANNO DI FORMAZIONE: Anno X-4 e precedenti	Anno X-3	Anno X-2	Anno X-1	Anno X	VALORE NETTO DEI CREDITI AL 31/12/2015 PER SCADENZA: Entro 12 mesi	Tra 1 e 5 anni	Oltre 5 anni
1.20.20.40.010.000.00.000	B.II.4.a) Crediti v/Aziende sanitarie pubbliche della Regione	€.	80.645	43.088	(37.557)	80.645	0	161.021	60.507	138.071	43.088	0	0	0	0	0	31.310	4.125	1.384	471	5.798	43.088	0	0
1.20.20.40.010.010.00.000	B.II.4.a.1) Crediti v/Aziende sanitarie pubbliche della Regione - per mobilità in compensazione	€.	59.947	0	(59.947)	59.947	(897)	1.411	60.461	0	0	0	0	0	0	0	0	0	0	0	0	0	0	0
1.20.20.40.010.010.10.000	Crediti da Aziende Sanitarie Locali della Regione per mobilità intraregionale in compensazione	€.	59.947	0	(59.947)	59.947	(897)	1.411	60.461	0	0	0	0	0	0	0	0	0	0	0	0	0	0	0
1.20.20.40.010.020.00.000	B.II.4.a.2) Crediti v/Aziende sanitarie pubbliche della Regione - per mobilità non in compensazione	€.	41	24	(17)	41	(17)	0	0	0	24	0	0	0	0	0	0	0	0	0	24	24	0	0
1.20.20.40.010.020.10.000	Crediti da Aziende Sanitarie Locali della Regione per mobilità non in compensazione	€.	41	24	(17)	41	(17)	0	0	0	24	0	0	0	0	0	0	0	0	0	24	24	0	0
1.20.20.40.010.030.00.000	B.II.4.a.3) Crediti v/Aziende sanitarie pubbliche della Regione - per altre prestazioni	€.	20.657	43.064	22.407	20.657	914	159.610	46	138.071	43.064	0	0	0	0	0	31.310	4.125	1.384	471	5.774	43.064	0	0
1.20.20.40.010.030.10.000	Crediti da Aziende Sanitarie Locali della Regione	€.	13.013	34.466	21.453	13.013	309	157.960	46	136.772	34.466	0	0	0	0	0	30.000	202	1.105	93	3.066	34.466	0	0
1.20.20.40.010.030.20.000	Crediti da Aziende Ospedaliere della Regione	€.	7.644	8.598	954	7.644	605	1.649	0	1.299	8.598	0	0	0	0	0	1.310	3.923	279	378	2.708	8.598	0	0
1.20.20.40.010.030.30.000	Crediti da IRCCS e Fondazioni di diritto pubblico della Regione	€.	0	0	0	0	0	0	0	0	0	0	0	0	0	0	0	0	0	0	0	0	0	0
1.20.20.40.020.000.00.000	B.II.4.b) Acconto quota FSR da distribuire	€.	0	0	0	0	0	0	0	0	0	0	0	0	0	0	0	0	0	0	0	0	0	0
1.20.20.40.030.000.00.000	B.II.4.c) Crediti v/Aziende sanitarie pubbliche Extraregione per Mobilità Attiva non in compensazione / Altre prestazioni	€.	109	92	(17)	109	0	14	31	0	92	0	0	0	0	0	0	0	0	6	86	92	0	0

			Valore al 31/12/2014	Valore al 31/12/2015	Variazione	Valore iniziale LORDO al 31/12/2014	Incrementi dell'esercizio: Giroconti crediti es. preced. (riclassific. e rettifiche)(+/-)	Incrementi dell'esercizio: Incrementi dell'esercizio	Decrementi dell'esercizio: Decrementi per valori sorti in es. precedenti	Decrementi dell'esercizio: Decrementi per valori sorti nell'esercizio	Valore finale LORDO al 31/12/2015	Di cui Fatture da emettere	Fondo svalutazione crediti al 31/12/2014	Utilizzo del fondo	Accantonamento al fondo	Fondo svalutazione crediti al 31/12/2015	VALORE NOMINALE DEI CREDITI AL 31/12/2015 PER ANNO DI FORMAZIONE: Anno X-4 e precedenti	Anno X-3	Anno X-2	Anno X-1	Anno X	VALORE NETTO DEI CREDITI AL 31/12/2015 PER SCADENZA: Entro 12 mesi	Tra 1 e 5 anni	Oltre 5 anni
1.20.20.50.000.000.00.000	**B.II.5) Crediti v/Società partecipate e/o enti dipendenti dalla Regione**	€.	9	5	(4)	9	0	6	6	4	5	0	0	0	0	0	0	0	0	0	5	5	0	0

COD_COGE_NI	Descrizione		Valore al 31/12/2014	Valore al 31/12/2015	Variazione	Valore iniziale LORDO al 31/12/2014	Incrementi dell'esercizio: Giroconti crediti es. preced. (riclassific. e rettifiche)(+/-)	Incrementi dell'esercizio: Incrementi dell'esercizio	Decrementi dell'esercizio: Decrementi per valori sorti in es. precedenti	Decrementi dell'esercizio: Decrementi per valori sorti nell'esercizio	Valore finale LORDO al 31/12/2015	Di cui Fatture da emettere	Fondo svalutazione crediti al 31/12/2014	Utilizzo del fondo	Accantonamento al fondo	Fondo svalutazione crediti al 31/12/2015	VALORE NOMINALE DEI CREDITI AL 31/12/2015 PER ANNO DI FORMAZIONE: Anno X-4 e precedenti	Anno X-3	Anno X-2	Anno X-1	Anno X	VALORE NETTO DEI CREDITI AL 31/12/2015 PER SCADENZA: Entro 12 mesi	Tra 1 e 5 anni	Oltre 5 anni
1.20.20.50.010.000.00.000	B.II.5.a) Crediti v/Enti Regionali	€.	9	5	(4)	9	0	6	6	4	5	0	0	0	0	0	0	0	0	0	5	5	0	0
1.20.20.50.010.010.00.000	Crediti v/Aspa	€.	9	5	(4)	9	0	6	6	4	5	0	0	0	0	0	0	0	0	0	5	5	0	0
1.20.20.50.010.020.00.000	Crediti v/Altri enti regionali	€.	0	0	0	0	0	0	0	0	0	0	0	0	0	0	0	0	0	0	0	0	0	0
1.20.20.50.020.000.00.000	B.II.5.b) Crediti v/sperimentazioni gestionali	€.	0	0	0	0	0	0	0	0	0	0	0	0	0	0	0	0	0	0	0	0	0	0
1.20.20.50.030.000.00.000	B.II.5.c) Crediti v/società controllate e collegate (partecipate)	€.	0	0	0	0	0	0	0	0	0	0	0	0	0	0	0	0	0	0	0	0	0	0

			Valore al 31/12/2014	Valore al 31/12/2015	Variazione	Valore iniziale LORDO al 31/12/2014	Incrementi dell'esercizio: Giroconti crediti es. preced. (riclassific. e rettifiche)(+/-)	Incrementi dell'esercizio: Incrementi dell'esercizio	Decrementi dell'esercizio: Decrementi per valori sorti in es. precedenti	Decrementi dell'esercizio: Decrementi per valori sorti nell'esercizio	Valore finale LORDO al 31/12/2015	Di cui Fatture da emettere	Fondo svalutazione crediti al 31/12/2014	Utilizzo del fondo	Accantonamento al fondo	Fondo svalutazione crediti al 31/12/2015	VALORE NOMINALE DEI CREDITI AL 31/12/2015 PER ANNO DI FORMAZIONE: Anno X-4 e precedenti	Anno X-3	Anno X-2	Anno X-1	Anno X	VALORE NETTO DEI CREDITI AL 31/12/2015 PER SCADENZA: Entro 12 mesi	Tra 1 e 5 anni	Oltre 5 anni
1.20.20.60.000.000.00.000	**B.II.6) Crediti v/Erario**	€.	0	0	0	0	0	0	0	0	0	0	0	0	0	0	0	0	0	0	0	0	0	0

			Valore al 31/12/2014	Valore al 31/12/2015	Variazione	Valore iniziale LORDO al 31/12/2014	Incrementi dell'esercizio: Giroconti crediti es. preced. (riclassific. e rettifiche)(+/-)	Incrementi dell'esercizio: Incrementi dell'esercizio	Decrementi dell'esercizio: Decrementi per valori sorti in es. precedenti	Decrementi dell'esercizio: Decrementi per valori sorti nell'esercizio	Valore finale LORDO al 31/12/2015	Di cui Fatture da emettere	Fondo svalutazione crediti al 31/12/2014	Utilizzo del fondo	Accantonamento al fondo	Fondo svalutazione crediti al 31/12/2015	VALORE NOMINALE DEI CREDITI AL 31/12/2015 PER ANNO DI FORMAZIONE: Anno X-4 e precedenti	Anno X-3	Anno X-2	Anno X-1	Anno X	VALORE NETTO DEI CREDITI AL 31/12/2015 PER SCADENZA: Entro 12 mesi	Tra 1 e 5 anni	Oltre 5 anni
1.20.20.70.000.000.00.000	**B.II.7) Crediti v/Altri**	€.	19.392	17.725	(1.667)	19.490	0	29.990	1.831	29.826	17.823	0	98	0	0	98	9.714	2.229	153	370	5.357	17.725	0	0

COD_COGE_NI	Descrizione		Valore al 31/12/2014	Valore al 31/12/2015	Variazione	Valore iniziale LORDO al 31/12/2014	Incrementi dell'esercizio: Giroconti crediti es. preced. (riclassific. e rettifiche)(+/-)	Incrementi dell'esercizio: Incrementi dell'esercizio	Decrementi dell'esercizio: Decrementi per valori sorti in es. precedenti	Decrementi dell'esercizio: Decrementi per valori sorti nell'esercizio	Valore finale LORDO al 31/12/2015	Di cui Fatture da emettere	Fondo svalutazione crediti al 31/12/2014	Utilizzo del fondo	Accantonamento al fondo	Fondo svalutazione crediti al 31/12/2015	VALORE NOMINALE DEI CREDITI AL 31/12/2015 PER ANNO DI FORMAZIONE: Anno X-4 e precedenti	Anno X-3	Anno X-2	Anno X-1	Anno X	VALORE NETTO DEI CREDITI AL 31/12/2015 PER SCADENZA: Entro 12 mesi	Tra 1 e 5 anni	Oltre 5 anni
1.20.20.70.010.000.00.000	B.II.7.a) Crediti v/clienti privati	€.	5.761	5.382	(379)	5.859	0	29.116	51	29.444	5.480	0	98	0	0	98	9.43	849	150	366	3.172	5.382	0	0
1.20.20.70.020.000.00.000	B.II.7.b) Crediti v/gestioni liquidatorie / stralcio	€.	237	0	(237)	237	(237)	0	0	0	0	0	0	0	0	0	0	0	0	0	0	0	0	0
1.20.20.70.030.000.00.000	B.II.7.d) Crediti v/altri soggetti pubblici	€.	82	394	312	82	237	316	0	241	394	0	0	0	0	0	336	1	0	4	51	394	0	0
1.20.20.70.040.000.00.000	B.II.7.d) Crediti v/altri soggetti pubblici per ricerca	€.	0	0	0	0	0	0	0	0	0	0	0	0	0	0	0	0	0	0	0	0	0	0
1.20.20.70.050.000.00.000	B.II.7.e) Altri crediti diversi	€.	13.312	11.949	(1.363)	13.312	0	558	1.780	141	11.949	0	0	0	0	0	8.433	1.379	3	0	2.134	11.949	0	0
1.20.20.70.050.010.00.000	B.II.7.e.1) Altri crediti diversi - V/Terzi	€.	13.312	11.949	(1.363)	13.312	0	558	1.780	141	11.949	0	0	0	0	0	8.433	1.379	3	0	2.134	11.949	0	0
1.20.20.70.050.010.10.000	Crediti v/clienti privati per anticipi mobilità attiva	€.	11.577	9.797	(1.780)	11.577	0	0	1.780	0	9.797	0	0	0	0	0	8.418	1.379	0	0	0	9.797	0	0
1.20.20.70.050.010.90.000	Altri Crediti diversi	€.	1.735	2.152	417	1.735	0	558	0	141	2.152	0	0	0	0	0	15	0	3	0	2.134	2.152	0	0
1.20.20.70.050.020.00.000	B.II.7.e.2) Altri crediti diversi - V/Gestioni interne	€.	0	0	0	0	0	0	0	0	0	0	0	0	0	0	0	0	0	0	0	0	0	0
1.20.20.70.050.020.10.000	Crediti da Bilancio Sanitario	€.	0	0	0	0	0	0	0	0	0	0	0	0	0	0	0	0	0	0	0	0	0	0
1.20.20.70.050.020.20.000	Crediti da Bilancio A.S.S.I.	€.	0	0	0	0	0	0	0	0	0	0	0	0	0	0	0	0	0	0	0	0	0	0
1.20.20.70.050.020.30.000	Crediti da Bilancio Sociale	€.	0	0	0	0	0	0	0	0	0	0	0	0	0	0	0	0	0	0	0	0	0	0
1.20.20.70.050.020.40.000	Crediti da Bilancio Ricerca	€.	0	0	0	0	0	0	0	0	0	0	0	0	0	0	0	0	0	0	0	0	0	0

BOZZA

1.20.30.00.000.000.00.000	**B.III. Attività finanziarie che non costituiscono immobilizzazioni**	**€.**	**0**	**0**	***0***	**0**	**0**	**0**	**0**	**0**	**0**	**0**	**0**	**0**	**0**

COD_COGE_NI	Descrizione		Valore al 31/12/2014	Valore al 31/12/2015	Variazione	Costo storico al 31/12/2014	Rivalutazione es. preced.	Svalutazioni es. preced.	Valore iniziale	Giroconti (+/-)	Rivalutazione dell'esercizio	Svalutazione dell'esercizio	Acquisizioni dell'esercizio e conferimenti	Cessioni d'esercizio (valore contabile netto)	Valore contabile
1.20.30.10.010.000.00.000	Partecipazioni in imprese controllate	€.	0	0	0	0	0	0	0	0	0	0	0	0	0
1.20.30.10.015.000.00.000	Partecipazioni in imprese collegate	€.	0	0	0	0	0	0	0	0	0	0	0	0	0
1.20.30.10.020.000.00.000	Partecipazioni in altre imprese	€.	0	0	0	0	0	0	0	0	0	0	0	0	0
1.20.30.20.000.000.00.000	Altri titoli (diversi dalle partecipazioni)	€.	0	0	0	0	0	0	0	0	0	0	0	0	0

1.20.40.00.000.000.00.000	**B.IV. Disponibilità liquide**	**€.**	41.078	33.500	(7.578)	41.078	1.743.032	1.750.610	33.500

COD_COGE_NI	Descrizione		Valore al 31/12/2014	Valore al 31/12/2015	Variazione	Valore iniziale	Incrementi dell'esercizio	Decrementi dell'esercizio	Valore finale
1.20.40.10.000.000.00.000	Cassa	€.	6	6	0	6	28	28	6
1.20.40.20.000.000.00.000	Istituto tesoriere	€.	40.847	33.099	(7.748)	40.847	1.739.843	1.747.591	33.099
1.20.40.25.000.000.00.000	Tesoreria Unica	€.	0	0	0	0	0	0	0
1.20.40.30.000.000.00.000	Conto corrente postale	€.	225	395	170	225	3.161	2.991	395

Il totale rappresenta le disponibilità liquide e l'esistenza di numerario e di valori alla data di chiusura dell'esercizio.
Per i c/c presso l'istituto tesoriere sono vietate le compensazioni, pertanto in questa voce sono stati indicati esclusivamente i c/c con saldo attivo al 31/12.

1.30.00.00.000.000.00.000	**C) RATEI E RISCONTI ATTIVI**	**€.**	**76**	**167**	**91**

1.30.10.00.000.000.00.000	**C.I Ratei attivi**	**€.**	**0**	**0**	***0***	**0**	**0**	**0**

COD_COGE_NI	Descrizione		Valore al 31/12/2014	Valore al 31/12/2015	Variazione	Valore al 31/12/2014	Entro 12 mesi (2015)	Oltre 12 mesi (2015)
1.30.10.10.000.000.00.000	C.I.1) Ratei attivi v/terzi	€.	0	0	0	0	0	0
1.30.10.20.000.000.00.000	C.I.2) Ratei attivi v/Aziende sanitarie pubbliche della Regione	€.	0	0	0	0	0	0
1.30.10.20.010.000.00.000	Degenze in corso al 31/12	€.	0	0	0	0	0	0
1.30.10.20.020.000.00.000	Ratei attivi verso Asl/Ao/Fondazioni della Regione	€.	0	0	0	0	0	0

1.30.20.00.000.000.00.000	**C.II Risconti attivi**	**€.**	**76**	**167**	***91***	**76**	**167**	**0**

COD_COGE_NI	Descrizione		Valore al 31/12/2014	Valore al 31/12/2015	Variazione	Valore al 31/12/2014	Entro 12 mesi (2015)	Oltre 12 mesi (2015)
1.30.20.10.000.000.00.000	C.II.1) Risconti attivi v/terzi	€.	76	167	91	76	167	0
1.30.20.20.000.000.00.000	C.II.2) Risconti attivi v/Aziende sanitarie pubbliche della Regione	€.	0	0	0	0	0	0

1.60.00.00.000.000.00.000	**D) CONTI D'ORDINE**	**€.**	**0**	**0**	**0**

COD_COGE_NI	Descrizione		Valore al 31/12/2014	Valore al 31/12/2015	Variazione	Valore iniziale	Incrementi dell'esercizio	Decrementi dell'esercizio	Valore finale
1.60.10.00.000.000.00.000	D.I) Canoni di leasing ancora da pagare	€.	0	0	0	0	0	0	0
1.60.20.00.000.000.00.000	D.II) Depositi cauzionali	€.	0	0	0	0	0	0	0
1.60.30.00.000.000.00.000	D.III) Beni in comodato	€.	0	0	0	0	0	0	0
1.60.40.00.000.000.00.000	D.IV) Altri conti d'ordine	€.	0	0	0	0	0	0	0
1.60.40.10.000.000.00.000	Garanzie prestate	€.	0	0	0	0	0	0	0
1.60.40.20.000.000.00.000	Garanzie ricevute	€.	0	0	0	0	0	0	0
1.60.40.25.000.000.00.000	Beni in contenzioso	€.	0	0	0	0	0	0	0
1.60.40.30.000.000.00.000	Altri impegni assunti	€.	0	0	0	0	0	0	0

3.00.00.00.000.000.00.000	**PASSIVITA'**	**€.**	**1.616.902**	**527.402**	**(1.089.500)**

3.10.00.00.000.000.00.000	**A) PATRIMONIO NETTO**	**€.**	**21.642**	**20.947**	**(695)**	**21.642**	**0**	**2.805**	**3.500**	**0**	**(695)**	**20.947**			

COD_COGE_NI	Descrizione		Valore al 31/12/2014	Valore al 31/12/2015	Variazione	Consistenza iniziale	Giroconti / Riclassificazioni (+/-)	Assegnazioni nel corso dell'esercizio	Utilizzi per sterilizzazioni nell'esercizio	Altre variazioni (+/-)	Totali dell'esercizio (+/-)	Consistenza finale	Riepilogo utilizzi dei 3 es. precedenti: Copertura perdite	Sterilizzazioni	Altri motivi
3.10.10.00.000.000.00.000	A.I) FONDO DI DOTAZIONE	€.	381	381	0	381	0	0	0	0	0	381	0	0	0
3.10.20.00.000.000.00.000	A.II) FINANZIAMENTI PER INVESTIMENTI	€.	17.207	16.562	(645)	17.207	0	2.805	3.450	0	(645)	16.562	0	0	0
3.10.20.10.000.000.00.000	A.II.1) Finanziamenti per beni di prima dotazione	€.	0	0	0	0	0	0	0	0	0	0	0	0	0
3.10.20.20.000.000.00.000	A.II.2) Finanziamenti da Stato per investimenti	€.	0	0	0	0	0	0	0	0	0	0	0	0	0
3.10.20.20.010.000.00.000	A.II.2.a) Finanziamenti da Stato per investimenti - ex art. 20 legge 67/88	€.	0	0	0	0	0	0	0	0	0	0	0	0	0
3.10.20.20.020.000.00.000	A.II.2.b) Finanziamenti da Stato per investimenti - ricerca	€.	0	0	0	0	0	0	0	0	0	0	0	0	0
3.10.20.20.030.000.00.000	A.II.2.c) Finanziamenti da Stato per investimenti - altro	€.	0	0	0	0	0	0	0	0	0	0	0	0	0
3.10.20.30.000.000.00.000	A.II.3) Finanziamenti da Regione per investimenti	€.	11.459	10.806	(653)	11.459	0	2.797	3.450	0	(653)	10.806	0	0	0
3.10.20.40.000.000.00.000	A.II.4) Finanziamenti da altri soggetti pubblici per investimenti	€.	10	10	0	10	0	0	0	0	0	10	0	0	0
3.10.20.50.000.000.00.000	A.II.5) Finanziamenti per investimenti da rettifica contributi in conto esercizio	€.	5.738	5.746	8	5.738	0	8	0	0	8	5.746	0	0	0
3.10.30.00.000.000.00.000	A.III) RISERVE DA DONAZIONI E LASCITI VINCOLATI AD INVESTIMENTI	€.	0	0	0	0	0	0	0	0	0	0	0	0	0
3.10.40.00.000.000.00.000	A.IV) ALTRE RISERVE	€.	3.888	3.838	(50)	3.888	0	0	50	0	(50)	3.838	0	0	0
3.10.40.10.000.000.00.000	A.IV.1) Riserve da rivalutazioni	€.	0	0	0	0	0	0	0	0	0	0	0	0	0
3.10.40.20.000.000.00.000	A.IV.2) Riserve da plusvalenze da reinvestire	€.	0	0	0	0	0	0	0	0	0	0	0	0	0
3.10.40.30.000.000.00.000	A.IV.3) Contributi da reinvestire	€.	0	0	0	0	0	0	0	0	0	0	0	0	0
3.10.40.40.000.000.00.000	A.IV.4) Riserve da utili di esercizio destinati ad investimenti	€.	1.826	1.776	(50)	1.826	0	0	50	0	(50)	1.776	0	0	0
3.10.40.50.000.000.00.000	A.IV.5) Riserve diverse	€.	2.062	2.062	0	2.062	0	0	0	0	0	2.062	0	0	0
3.10.50.00.000.000.00.000	A.V) CONTRIBUTI PER RIPIANO PERDITE	€.	1.702	1.702	0	1.702	0	0	0	0	0	1.702	0	0	0
3.10.50.10.000.000.00.000	A.V.1) Contributi per copertura debiti al 31/12/2005	€.	0	0	0	0	0	0	0	0	0	0	0	0	0
3.10.50.20.000.000.00.000	A.V.2) Contributi per ricostituzione risorse da investimenti esercizi precedenti	€.	1.697	1.697	0	1.697	0	0	0	0	0	1.697	0	0	0
3.10.50.30.000.000.00.000	A.V.3) Altro	€.	5	5	0	5	0	0	0	0	0	5	0	0	0
3.10.60.00.000.000.00.000	A.VI) UTILI (PERDITE) PORTATI A NUOVO	€.	(1.536)	(1.536)	0	(1.536)	0	0	0	0	0	(1.536)	0	0	0
3.10.70.00.000.000.00.000	A.VII) UTILE (PERDITA) D'ESERCIZIO	€.	0	0	0	0	0	0	0	0	0	0	0	0	0

BOZZA

3.20.00.00.000.000.00.000	**B) FONDI PER RISCHI ED ONERI**	**€.**	**41.862**	**31.965**	**(9.897)**	**41.862**	**12.487**	**22**	**22.406**	**31.965**
3.20.10.00.000.000.00.000	**B.I) Fondi per imposte, anche differite**	**€.**	**0**	**0**	***0***	**0**	**0**	**0**	**0**	**0**

COD_COGE_NI	*Descrizione*		*Valore al 31/12/2014*	*Valore al 31/12/2015*	*Variazione*	*Consistenza iniziale*	*Accantonamenti d'esercizio*	*Riclassifiche d'esercizio (+/-)*	*Utilizzi d'esercizio*	*Consistenza finale*
3.20.10.10.000.000.00.000	Fondi per imposte	€.	0	0	0	0	0	0	0	0
3.20.10.20.000.000.00.000	Altri fondi per imposte	€.	0	0	0	0	0	0	0	0

3.20.20.00.000.000.00.000	**B.II) Fondi per rischi**	**€.**	**5.283**	4.900	*(383)*	**5.283**	**0**	**0**	**383**	**4.900**

COD_COGE_NI	*Descrizione*		*Valore al 31/12/2014*	*Valore al 31/12/2015*	*Variazione*	*Consistenza iniziale*	*Accantonamenti d'esercizio*	*Riclassifiche d'esercizio (+/-)*	*Utilizzi d'esercizio*	*Consistenza finale*
3.20.20.10.000.000.00.000	B.II.1) Fondo rischi per cause civili ed oneri processuali	€.	2.014	1.502	(512)	2.014	0	(441)	71	1.502
3.20.20.20.000.000.00.000	B.II.2) Fondo rischi per contenzioso personale dipendente	€.	1.697	1.350	(347)	1.697	0	(232)	115	1.350
3.20.20.30.000.000.00.000	B.II.3) Fondo rischi connessi all'acquisto di prestazioni sanitarie da privato	€.	821	1.407	586	821	0	673	87	1.407
3.20.20.40.000.000.00.000	B.II.4) Fondo rischi per copertura diretta dei rischi (autoassicurazione)	€.	0	0	0	0	0	0	0	0
3.20.20.50.000.000.00.000	B.II.5) Altri fondi rischi	€.	751	641	(110)	751	0	0	110	641

3.20.30.00.000.000.00.000	**B.III) Fondi da distribuire**	**€.**	**0**	**0**	***0***	**0**	**0**	**0**	**0**	**0**

COD_COGE_NI	*Descrizione*		*Valore al 31/12/2014*	*Valore al 31/12/2015*	*Variazione*	*Consistenza iniziale*	*Accantonamenti d'esercizio*	*Riclassifiche d'esercizio (+/-)*	*Utilizzi d'esercizio*	*Consistenza finale*
3.20.30.10.000.000.00.000	B.III.1) FSR indistinto da distribuire	€.	0	0	0	0	0	0	0	0
3.20.30.20.000.000.00.000	B.III.2) FSR vincolato da distribuire	€.	0	0	0	0	0	0	0	0
3.20.30.30.000.000.00.000	B.III.3) Fondo per ripiano disavanzi pregressi	€.	0	0	0	0	0	0	0	0
3.20.30.40.000.000.00.000	B.III.4) Fondo finanziamento sanitario aggiuntivo corrente LEA	€.	0	0	0	0	0	0	0	0
3.20.30.50.000.000.00.000	B.III.5) Fondo finanziamento sanitario aggiuntivo corrente extra LEA	€.	0	0	0	0	0	0	0	0
3.20.30.60.000.000.00.000	B.III.6) Fondo finanziamento per ricerca	€.	0	0	0	0	0	0	0	0
3.20.30.70.000.000.00.000	B.III.7) Fondo finanziamento per investimenti	€.	0	0	0	0	0	0	0	0

3.20.40.00.000.000.00.000	**B.IV) Quote inutilizzate contributi**	**€.**	**29.300**	**22.225**	***(7.075)***	**29.300**	12.063	**0**	**19.138**	**22.225**

COD_COGE_NI	*Descrizione*		*Valore al 31/12/2014*	*Valore al 31/12/2015*	*Variazione*	*Consistenza iniziale*	*Accantonamenti d'esercizio*	*Riclassifiche d'esercizio (+/-)*	*Utilizzi d'esercizio*	*Consistenza finale*
3.20.40.10.000.000.00.000	B.IV.1) Quote inutilizzate contributi da Regione o Prov. Aut. per quota F.S. vincolato	€.	19.572	8.100	(11.472)	19.572	0	(3.226)	8.246	8.100
3.20.40.10.010.000.00.000	Quote inutilizzate contributi da Regione o Prov. Aut. per quota F.S. indistinto	€.	17.880	7.884	(9.996)	17.880	0	(1.750)	8.246	7.884
3.20.40.10.020.000.00.000	Quote inutilizzate contributi da Regione o Prov. Aut. per quota F.S. vincolato	€.	1.635	201	(1.434)	1.635	0	(1.434)	0	201
3.20.40.10.030.000.00.000	Quote inutilizzate contributi vincolati dell'esercizio da Asl/Ao/Fondazioni per quota FSR Indistinto	€.	15	15	0	15	0	0	0	15
3.20.40.10.040.000.00.000	Quote inutilizzate contributi vincolati dell'esercizio da Asl/Ao/Fondazioni per quota FSR Vincolato	€.	42	0	(42)	42	0	(42)	0	0
3.20.40.20.000.000.00.000	B.IV.2) Quote inutilizzate contributi vincolati da soggetti pubblici (extra fondo)	€.	9.337	13.806	4.469	9.337	11.832	3.226	10.589	13.806
3.20.40.30.000.000.00.000	B.IV.3) Quote inutilizzate contributi per ricerca	€.	0	0	0	0	0	0	0	0
3.20.40.30.010.000.00.000	Quote inutilizzate contributi vincolati dell'esercizio per ricerca da Ministero	€.	0	0	0	0	0	0	0	0
3.20.40.30.020.000.00.000	Quote inutilizzate contributi vincolati dell'esercizio per ricerca da Regione	€.	0	0	0	0	0	0	0	0
3.20.40.30.030.000.00.000	Quote inutilizzate contributi vincolati dell'esercizio per ricerca da Asl/Ao/Fondazioni	€.	0	0	0	0	0	0	0	0
3.20.40.30.040.000.00.000	Quote inutilizzate contributi vincolati dell'esercizio per ricerca da altri Enti Pubblici	€.	0	0	0	0	0	0	0	0
3.20.40.30.050.000.00.000	Quote inutilizzate contributi vincolati dell'esercizio per ricerca da privati	€.	0	0	0	0	0	0	0	0
3.20.40.40.000.000.00.000	B.IV.4) Quote inutilizzate contributi vincolati da privati	€.	391	319	(72)	391	231	0	303	319

3.20.50.00.000.000.00.000	**B.V) Altri fondi per oneri e spese**	**€.**	**7.279**	**4.840**	***(2.439)***	**7.279**	**424**	**22**	**2.885**	**4.840**

COD_COGE_NI	*Descrizione*		*Valore al 31/12/2014*	*Valore al 31/12/2015*	*Variazione*	*Consistenza iniziale*	*Accantonamenti d'esercizio*	*Riclassifiche d'esercizio (+/-)*	*Utilizzi d'esercizio*	*Consistenza finale*
3.20.50.10.000.000.00.000	B.V.1) Fondi integrativi pensione	€.	0	0	0	0	0	0	0	0
3.20.50.10.010.000.00.000	Fondi integrativi pensione aziendali	€.	0	0	0	0	0	0	0	0
3.20.50.10.020.000.00.000	Fondo integrativo pensione contrattuale	€.	0	0	0	0	0	0	0	0
3.20.50.20.000.000.00.000	B.V.2) Fondo per rinnovi contrattuali	€.	5.356	4.840	(516)	5.356	0	0	516	4.840
3.20.50.20.010.000.00.000	Fondo per Rinnovi contratt. - dirigenza medica	€.	541	541	0	541	0	0	0	541
3.20.50.20.020.000.00.000	Fondo per Rinnovi contratt. - dirigenza non medica	€.	449	449	0	449	0	0	0	449
3.20.50.20.030.000.00.000	Fondo per Rinnovi contratt. - comparto	€.	455	455	0	455	0	0	0	455
3.20.50.20.040.000.00.000	Fondo per Rinnovi convenzioni MMG/Pls/MCA ed altri	€.	3.911	3.395	(516)	3.911	0	0	516	3.395
3.20.50.20.050.000.00.000	Fondo per Rinnovi contratt.: medici SUMAI	€.	0	0	0	0	0	0	0	0
3.20.50.30.000.000.00.000	B.V.3) Altri fondi per oneri e spese	€.	1.923	0	(1.923)	1.923	424	22	2.369	0

3.30.00.00.000.000.00.000	**C) TRATTAMENTO DI FINE RAPPORTO**	**€.**	**498**	**536**	**38**	**498**	**38**	**0**	**0**	**536**
3.30.10.00.000.000.00.000	**C.I) Fondo per premi operosità**	**€.**	**498**	**536**	***38***	**498**	**38**	**0**	**0**	**536**

COD_COGE_NI	*Descrizione*		*Valore al 31/12/2014*	*Valore al 31/12/2015*	*Variazione*	*Consistenza iniziale*	*Accantonamenti d'esercizio*	*Riclassifiche d'esercizio (+/-)*	*Utilizzi d'esercizio*	*Consistenza finale*
3.30.10.10.000.000.00.000	Premi Sumai fino al 1994	€.	57	57	0	57	0	0	0	57
3.30.10.20.000.000.00.000	Premi Sumai dal 1995/1997	€.	37	37	0	37	0	0	0	37
3.30.10.30.000.000.00.000	Premi Sumai dal 1/1/1998	€.	404	442	38	404	38	0	0	442

N.B.: Il totale del fondo premio operosità medici SUMAI è dato dalla somma delle tre righe (1994; 1997; 1998)

			Valore al 31/12/2014	*Valore al 31/12/2015*	*Variazione*	*Consistenza iniziale*	*Accantonamenti d'esercizio*	*Riclassifiche d'esercizio (+/-)*	*Utilizzi d'esercizio*	*Consistenza finale*
3.30.20.00.000.000.00.000	**C.II) Fondo per trattamento di fine rapporto dipendenti**	**€.**	0	0	0	0	0	0	0	0

R.I.B.A.

3.40.00.00.000.000.00.000	**D) DEBITI**	€.	1.547.407	473.931	(1.073.476)	1.547.407	0	(22)	2.979.753	1.057.959	2.995.248	473.931	0	0	140.336	13.799	1.188	5.334	313.274	473.931	0	0

			Valore al 31/12/2014	Valore al 31/12/2015	Variazione	Valore iniziale	Incrementi dell'esercizio: Di cui per acquisto cespiti (iniziale)	Incrementi dell'esercizio: Giroconti/debiti es. preced. (riclassific. e rettifiche)(+/-)	Incrementi dell'esercizio: Incrementi dell'esercizio	Decrementi dell'esercizio: Decrementi per valori sorti in es. precedenti	Decrementi dell'esercizio: Decrementi per valori sorti nell'esercizio	Valore finale	Di cui Fatture da ricevere	Di cui per acquisto cespiti (finale)	VALORE DEI DEBITI AL 31/12/2015 PER ANNO DI FORMAZIONE: Anno X-4 e precedenti	Anno X-3	Anno X-2	Anno X-1	Anno X	Debiti al 31/12/2015 per scadenza: Entro 12 mesi	Tra 1 e 5 anni	Oltre 5 anni
3.40.10.00.000.000.00.000	**D.I. Debiti per Mutui passivi**	€.	0	0	0	0	0	0	0	0	0	0	0	0	0	0	0	0	0	0	0	0
	A fronte di mutui o finanziamenti indicare se sono state prestate garanzie reali su beni di proprietà aziendale per garantire i debiti.																					
3.40.20.00.000.000.00.000	**D.II. Debiti v/Stato**	€.	0	0	0	0	0	0	0	0	0	0	0	0	0	0	0	0	0	0	0	0

COD_COGE_NI	Descrizione		Valore al 31/12/2014	Valore al 31/12/2015	Variazione	Valore iniziale	Di cui per acquisto cespiti (iniziale)	Giroconti/debiti es. preced. (riclassific. e rettifiche)(+/-)	Incrementi dell'esercizio	Decrementi per valori sorti in es. precedenti	Decrementi per valori sorti nell'esercizio	Valore finale	Di cui Fatture da ricevere	Di cui per acquisto cespiti (finale)	Anno X-4 e precedenti	Anno X-3	Anno X-2	Anno X-1	Anno X	Entro 12 mesi	Tra 1 e 5 anni	Oltre 5 anni
3.40.20.10.000.000.00.000	D.II.1) Debiti v/Stato per mobilità passiva extraregionale	€.	0	0	0	0	0	0	0	0	0	0	0	0	0	0	0	0	0	0	0	0
3.40.20.20.000.000.00.000	D.II.2) Debiti v/Stato per mobilità passiva internazionale	€.	0	0	0	0	0	0	0	0	0	0	0	0	0	0	0	0	0	0	0	0
3.40.20.30.000.000.00.000	D.II.3) Acconto quota FSR v/Stato	€.	0	0	0	0	0	0	0	0	0	0	0	0	0	0	0	0	0	0	0	0
3.40.20.40.000.000.00.000	D.II.4) Debiti v/Stato per restituzione finanziamenti - per ricerca	€.	0	0	0	0	0	0	0	0	0	0	0	0	0	0	0	0	0	0	0	0
3.40.20.50.000.000.00.000	D.II.5) Altri debiti v/Stato - Ministeri	€.	0	0	0	0	0	0	0	0	0	0	0	0	0	0	0	0	0	0	0	0

3.40.30.00.000.000.00.000	**D.III. Debiti v/Regione**	€.	1.177.763	226.493	(951.270)	1.177.763	0	0	816.516	932.112	835.674	226.493	0	0	135.201	13.064	386	2.649	75.193	226.493	0	0

COD_COGE_NI	Descrizione		Valore al 31/12/2014	Valore al 31/12/2015	Variazione	Valore iniziale	Di cui per acquisto cespiti (iniziale)	Giroconti/debiti es. preced. (riclassific. e rettifiche)(+/-)	Incrementi dell'esercizio	Decrementi per valori sorti in es. precedenti	Decrementi per valori sorti nell'esercizio	Valore finale	Di cui Fatture da ricevere	Di cui per acquisto cespiti (finale)	Anno X-4 e precedenti	Anno X-3	Anno X-2	Anno X-1	Anno X	Entro 12 mesi	Tra 1 e 5 anni	Oltre 5 anni
3.40.30.10.000.000.00.000	D.III.1) Debiti v/Regione o Provincia Autonoma per finanziamenti	€.	0	0	0	0	0	0	0	0	0	0	0	0	0	0	0	0	0	0	0	0
3.40.30.20.000.000.00.000	D.III.2) Debiti v/Regione o Provincia Autonoma per mobilità passiva intraregionale	€.	923.625	0	(923.625)	923.625	0	185.240	590.023	894.065	804.823	0	0	0	0	0	0	0	0	0	0	0
3.40.30.30.000.000.00.000	D.III.3) Debiti v/Regione o Provincia Autonoma per mobilità passiva extraregionale	€.	217.823	0	(217.823)	217.823	0	(199.779)	0	0	18.044	0	0	0	0	0	0	0	0	0	0	0
3.40.30.40.000.000.00.000	D.III.4) Acconto quota FSR da Regione o Provincia Autonoma (non regolarizzato)	€.	36.272	84.624	48.352	36.272	0	0	84.624	36.272	0	84.624	0	0	0	8.586	343	2.649	73.046	84.624	0	0
3.40.30.50.000.000.00.000	D.III.5.a) Altri debiti v/Regione o Provincia Autonoma	€.	43	0	(43)	43	0	14.539	0	1.775	12.807	0	0	0	0	0	0	0	0	0	0	0
3.40.30.60.000.000.00.000	D.III.5.b) Altri debiti vs Regione per restituzione annualità 2011 e precedenti	€.	0	137.348	137.348	0	0	0	137.348	0	0	137.348	0	0	135.201	0	0	0	2.147	137.348	0	0
3.40.30.70.000.000.00.000	D.III.5.c) Debiti vs Regione per recuperi prestazioni STP	€.	0	4.521	4.521	0	0	0	4.521	0	0	4.521	0	0	0	4.478	43	0	0	4.521	0	0

			Valore al 31/12/2014	Valore al 31/12/2015	Variazione	Valore iniziale	Incrementi dell'esercizio: Di cui per acquisto cespiti (iniziale)	Incrementi dell'esercizio: Giroconti/debiti es. preced. (riclassific. e rettifiche)(+/-)	Incrementi dell'esercizio: Incrementi dell'esercizio	Decrementi dell'esercizio: Decrementi per valori sorti in es. precedenti	Decrementi dell'esercizio: Decrementi per valori sorti nell'esercizio	Valore finale	Di cui Fatture da ricevere	Di cui per acquisto cespiti (finale)	VALORE DEI: Anno X-4 e precedenti	Anno X-3	Anno X-2	Anno X-1	Anno X	Debiti al: Entro 12 mesi	Tra 1 e 5 anni	Oltre 5 anni
3.40.40.00.000.000.00.000	**D.IV. Debiti v/Comuni**	€.	0	0	0	0	0	0	0	0	0	0	0	0	0	0	0	0	0	0	0	0

3.40.50.00.000.000.00.000	**D.V. Debiti v/Aziende sanitarie pubbliche**	€.	191.162	81.237	(109.925)	191.162	0	0	690.750	108.053	692.622	81.237	0	0	5.000	628	491	489	74.629	81.237	0	0

COD_COGE_NI	Descrizione		Valore al 31/12/2014	Valore al 31/12/2015	Variazione	Valore iniziale	Di cui per acquisto cespiti (iniziale)	Giroconti/debiti es. preced. (riclassific. e rettifiche)(+/-)	Incrementi dell'esercizio	Decrementi per valori sorti in es. precedenti	Decrementi per valori sorti nell'esercizio	Valore finale	Di cui Fatture da ricevere	Di cui per acquisto cespiti (finale)	Anno X-4 e precedenti	Anno X-3	Anno X-2	Anno X-1	Anno X	Entro 12 mesi	Tra 1 e 5 anni	Oltre 5 anni
3.40.50.10.000.000.00.000	D.V.1) Debiti v/Aziende sanitarie pubbliche della Regione	€.	191.157	81.232	(109.925)	191.157	0	0	690.750	108.053	692.622	81.232	0	0	5.000	628	491	489	74.624	81.232	0	0
3.40.50.10.010.000.00.000	D.V.1.a) Debiti v/Aziende sanitarie pubbliche della Regione - per quota FSR	€.	0	0	0	0	0	0	0	0	0	0	0	0	0	0	0	0	0	0	0	0
3.40.50.10.010.010.00.000	Debiti v/ASL della Regione - per quota FSR	€.	0	0	0	0	0	0	0	0	0	0	0	0	0	0	0	0	0	0	0	0
3.40.50.10.010.020.00.000	Debiti v/Az. Ospedaliere della Regione - per quota FSR	€.	0	0	0	0	0	0	0	0	0	0	0	0	0	0	0	0	0	0	0	0
3.40.50.10.010.030.00.000	Debiti v/Irccs - Fondazioni di dir. Pubblico della Regione - per quota FSR	€.	0	0	0	0	0	0	0	0	0	0	0	0	0	0	0	0	0	0	0	0
3.40.50.10.020.000.00.000	D.V.1.b) Debiti v/Aziende sanitarie pubbliche della Regione - per finanziamento sanitario aggiuntivo corrente LEA	€.	0	0	0	0	0	0	0	0	0	0	0	0	0	0	0	0	0	0	0	0
3.40.50.10.030.000.00.000	D.V.1.c) Debiti v/Aziende sanitarie pubbliche della Regione - per finanziamento sanitario aggiuntivo corrente extra LEA	€.	0	0	0	0	0	0	0	0	0	0	0	0	0	0	0	0	0	0	0	0
3.40.50.10.040.000.00.000	D.V.1.d) Debiti v/Aziende sanitarie pubbliche della Regione - per mobilità in compensazione	€.	100.628	0	(100.628)	100.628	0	7.425	0	108.053	0	0	0	0	0	0	0	0	0	0	0	0
3.40.50.10.040.010.00.000	Debiti verso Aziende Sanitarie Locali della Regione per mobilità intraregionale	€.	100.628	0	(100.628)	100.628	0	7.425	0	108.053	0	0	0	0	0	0	0	0	0	0	0	0
3.40.50.10.040.020.00.000	Debiti verso Aziende Sanitarie Locali della regione per anticipi mobilità attiva privata extraregione	€.	0	0	0	0	0	0	0	0	0	0	0	0	0	0	0	0	0	0	0	0
3.40.50.10.050.000.00.000	D.V.1.e) Debiti v/Aziende sanitarie pubbliche della Regione - per mobilità non in compensazione	€.	3.425	2.623	(802)	3.425	0	(802)	0	0	0	2.623	0	0	0	0	0	0	2.623	2.623	0	0
3.40.50.10.060.000.00.000	D.V.1.f) Debiti v/Aziende sanitarie pubbliche della Regione - per altre prestazioni	€.	87.104	78.609	(8.495)	87.104	0	(6.623)	690.750	0	692.622	78.609	0	0	5.000	628	491	489	72.001	78.609	0	0
3.40.50.10.060.010.00.000	Debiti verso Aziende Sanitarie Locali della Regione	€.	3.972	4.204	232	3.972	0	439	192	0	399	4.204	0	0	0	0	0	0	4.204	4.204	0	0
3.40.50.10.060.020.00.000	Debiti verso Aziende Ospedaliere della Regione	€.	83.132	74.405	(8.727)	83.132	0	(7.062)	690.558	0	692.223	74.405	0	0	5.000	628	491	489	67.797	74.405	0	0
3.40.50.10.060.030.00.000	Debiti verso Irccs e Fondazioni di diritto pubblico della Regione	€.	0	0	0	0	0	0	0	0	0	0	0	0	0	0	0	0	0	0	0	0
3.40.50.20.000.000.00.000	D.V.2) Debiti v/Aziende sanitarie pubbliche Extraregione	€.	5	5	0	5	0	0	0	0	0	5	0	0	0	0	0	0	5	5	0	0
3.40.50.20.010.000.00.000	D.V.2.1.) Debiti v/Aziende sanitarie pubbliche di altre Regioni per Mobilità passiva non compensata - Altre prestazioni	€.	5	5	0	5	0	0	0	0	0	5	0	0	0	0	0	0	5	5	0	0
3.40.50.20.020.000.00.000	D.V.2.2) Debiti v/Aziende sanitarie pubbliche di altre Regioni - Altro	€.	0	0	0	0	0	0	0	0	0	0	0	0	0	0	0	0	0	0	0	0
3.40.50.30.000.000.00.000	D.V.3) Debiti v/Aziende sanitarie pubbliche della Regione per versamenti c/patrimonio netto	€.	0	0	0	0	0	0	0	0	0	0	0	0	0	0	0	0	0	0	0	0

3.40.60.00.000.000.00.000	**D.VI. DEBITI V/ SOCIETA' PARTECIPATE E/O ENTI DIPENDENTI DELLA REGIONE**	€.	0	0	0	0	0	0	0	0	0	0	0	0	0	0	0	0	0	0	0	0

COD_COGE_NI	Descrizione		Valore al 31/12/2014	Valore al 31/12/2015	Variazione	Valore iniziale	Di cui per acquisto cespiti (iniziale)	Giroconti/debiti es. preced. (riclassific. e rettifiche)(+/-)	Incrementi dell'esercizio	Decrementi per valori sorti in es. precedenti	Decrementi per valori sorti nell'esercizio	Valore finale	Di cui Fatture da ricevere	Di cui per acquisto cespiti (finale)	Anno X-4 e precedenti	Anno X-3	Anno X-2	Anno X-1	Anno X	Entro 12 mesi	Tra 1 e 5 anni	Oltre 5 anni
3.40.60.10.000.000.00.000	D.VI.1.) Debiti v/enti regionali	€.	0	0	0	0	0	0	0	0	0	0	0	0	0	0	0	0	0	0	0	0
3.40.60.10.010.000.00.000	Debiti v/Arpa	€.	0	0	0	0	0	0	0	0	0	0	0	0	0	0	0	0	0	0	0	0
3.40.60.10.020.000.00.000	Debiti v/altri Enti regionali	€.	0	0	0	0	0	0	0	0	0	0	0	0	0	0	0	0	0	0	0	0
3.40.60.20.000.000.00.000	D.VI.2.) Debiti v/sperimentazioni gestionali	€.	0	0	0	0	0	0	0	0	0	0	0	0	0	0	0	0	0	0	0	0
3.40.60.30.000.000.00.000	D.VI.3.) Debiti v/altre partecipate	€.	0	0	0	0	0	0	0	0	0	0	0	0	0	0	0	0	0	0	0	0
3.40.60.30.010.000.00.000	Debiti v/società controllate	€.	0	0	0	0	0	0	0	0	0	0	0	0	0	0	0	0	0	0	0	0
3.40.60.30.020.000.00.000	Debiti v/società collegate	€.	0	0	0	0	0	0	0	0	0	0	0	0	0	0	0	0	0	0	0	0

COD_COGE_NI	Descrizione		Valore al 31/12/2014	Valore al 31/12/2015	Variazione
3.40.70.00.000.000.00.000	**D.VII. Debiti v/Fornitori**	€.	**151.122**	**155.426**	**4.304**
3.40.70.10.000.000.00.000	D.VII.1) Debiti verso erogatori (privati accreditati e convenzionati) di prestazioni sanitarie	€.	141.335	150.991	9.656
3.40.70.10.010.000.00.000	Debiti verso Aziende sanitarie private (sanità)	€.	89.188	89.353	165
3.40.70.10.020.000.00.000	Debiti verso Aziende e Enti socio-sanitari pubblici (assi)	€.	2.203	1.222	(981)
3.40.70.10.030.000.00.000	Debiti verso Aziende e Enti socio-sanitari privati (assi)	€.	33.749	43.671	9.922
3.40.70.10.040.000.00.000	Debiti verso Farmacie convenzionate	€.	182	106	(76)
3.40.70.10.050.000.00.000	Debiti verso MMG, PLS e MCA	€.	16.013	16.639	626
3.40.70.10.060.000.00.000	Debiti verso erogatori sanitari privati per mobilità attiva privata extraregione	€.	0	0	0
3.40.70.20.000.000.00.000	D.VII.2) Debiti verso altri fornitori	€.	9.787	4.435	(5.352)
3.40.70.20.010.000.00.000	Debiti verso Fornitori di Beni e Altri servizi sanitari	€.	9.056	3.937	(5.119)
3.40.70.20.020.000.00.000	Debiti verso Fornitori di Beni e Servizi non sanitari	€.	731	498	(233)

COD_COGE_NI	Valore iniziale	Di cui per acquisto cespiti (iniziale)	Incrementi dell'esercizio: Giroconti debiti es. preced. (riclassific. e rettifiche)(+/-)	Incrementi dell'esercizio: Incrementi dell'esercizio	Decrementi dell'esercizio: Decrementi per valori sorti in es. precedenti	Decrementi dell'esercizio: Decrementi per valori sorti nell'esercizio	Valore finale	Di cui Fatture da ricevere	Di cui per acquisto cespiti (finale)	VALORE DEI DEBITI AL 31/12/2015 PER ANNO DI FORMAZIONE: Anno X-4 e precedenti	Anno X-3	Anno X-2	Anno X-1	Anno X	Debiti al 31/12/2015 per scadenza: Entro 12 mesi	Tra 1 e 5 anni	Oltre 5 anni
3.40.70.00.000.000.00.000	**151.122**	**0**	**0**	**1.209.809**	**411**	**1.205.094**	**155.426**	**0**	**0**	**135**	**107**	**311**	**301**	**154.572**	**155.426**	**0**	**0**
3.40.70.10.000.000.00.000	141.335	0	0	944.742	408	934.678	150.991	0	0	7	88	101	15	150.780	150.991	0	0
3.40.70.10.010.000.00.000	89.188	0	0	535.814	0	535.649	89.353	0	0	7	88	101	15	89.142	89.353	0	0
3.40.70.10.020.000.00.000	2.203	0	0	4.270	408	4.843	1.222	0	0	0	0	0	0	1.222	1.222	0	0
3.40.70.10.030.000.00.000	33.749	0	0	212.263	0	202.341	43.671	0	0	0	0	0	0	43.671	43.671	0	0
3.40.70.10.040.000.00.000	182	0	0	176.819	0	176.895	106	0	0	0	0	0	0	106	106	0	0
3.40.70.10.050.000.00.000	16.013	0	0	15.576	0	14.950	16.639	0	0	0	0	0	0	16.639	16.639	0	0
3.40.70.10.060.000.00.000	0	0	0	0	0	0	0	0	0	0	0	0	0	0	0	0	0
3.40.70.20.000.000.00.000	9.787	0	0	265.067	3	270.416	4.435	0	0	128	19	210	286	3.792	4.435	0	0
3.40.70.20.010.000.00.000	9.056	0	0	253.980	0	259.099	3.937	0	0	128	19	210	286	3.294	3.937	0	0
3.40.70.20.020.000.00.000	731	0	0	11.087	3	11.317	498	0	0	0	0	0	0	498	498	0	0

COD_COGE_NI	Descrizione		Valore al 31/12/2014	Valore al 31/12/2015	Variazione
3.40.80.00.000.000.00.000	**D.VIII. Debiti v/Istituto tesoriere**	€.	0	0	**0**

COD_COGE_NI	Valore iniziale	Di cui per acquisto cespiti (iniziale)	Incrementi dell'esercizio: Giroconti debiti es. preced. (riclassific. e rettifiche)(+/-)	Incrementi dell'esercizio: Incrementi dell'esercizio	Decrementi dell'esercizio: Decrementi per valori sorti in es. precedenti	Decrementi dell'esercizio: Decrementi per valori sorti nell'esercizio	Valore finale	Di cui Fatture da ricevere	Di cui per acquisto cespiti (finale)	VALORE DEI DEBITI AL 31/12/2015 PER ANNO DI FORMAZIONE: Anno X-4 e precedenti	Anno X-3	Anno X-2	Anno X-1	Anno X	Debiti al 31/12/2015 per scadenza: Entro 12 mesi	Tra 1 e 5 anni	Oltre 5 anni
3.40.80.00.000.000.00.000	0	0	0	0	0	0	0	0	0	0	0	0	0	0	0	0	0

Per i c/c presso l'istituto tesoriere sono vietate le compensazioni, pertanto in questa voce vanno indicati esclusivamente i c/c con saldo passivo al 31/12.

COD_COGE_NI	Descrizione		Valore al 31/12/2014	Valore al 31/12/2015	Variazione
3.40.90.00.000.000.00.000	**D.IX. Debiti Tributari**	€.	3.636	53	**(3.583)**

COD_COGE_NI	Valore iniziale	Di cui per acquisto cespiti (iniziale)	Incrementi dell'esercizio: Giroconti debiti es. preced. (riclassific. e rettifiche)(+/-)	Incrementi dell'esercizio: Incrementi dell'esercizio	Decrementi dell'esercizio: Decrementi per valori sorti in es. precedenti	Decrementi dell'esercizio: Decrementi per valori sorti nell'esercizio	Valore finale	Di cui Fatture da ricevere	Di cui per acquisto cespiti (finale)	VALORE DEI DEBITI AL 31/12/2015 PER ANNO DI FORMAZIONE: Anno X-4 e precedenti	Anno X-3	Anno X-2	Anno X-1	Anno X	Debiti al 31/12/2015 per scadenza: Entro 12 mesi	Tra 1 e 5 anni	Oltre 5 anni
3.40.90.00.000.000.00.000	3.636	0	0	120.725	3.636	120.672	53	0	0	0	0	0	0	53	53	0	0

COD_COGE_NI	Descrizione		Valore al 31/12/2014	Valore al 31/12/2015	Variazione
3.40.93.00.000.000.00.000	**D.X. Debiti v/Istituti previdenziali, assistenziali e sicurezza sociale**	€.	6.136	3.721	**(2.415)**

COD_COGE_NI	Valore iniziale	Di cui per acquisto cespiti (iniziale)	Incrementi dell'esercizio: Giroconti debiti es. preced. (riclassific. e rettifiche)(+/-)	Incrementi dell'esercizio: Incrementi dell'esercizio	Decrementi dell'esercizio: Decrementi per valori sorti in es. precedenti	Decrementi dell'esercizio: Decrementi per valori sorti nell'esercizio	Valore finale	Di cui Fatture da ricevere	Di cui per acquisto cespiti (finale)	VALORE DEI DEBITI AL 31/12/2015 PER ANNO DI FORMAZIONE: Anno X-4 e precedenti	Anno X-3	Anno X-2	Anno X-1	Anno X	Debiti al 31/12/2015 per scadenza: Entro 12 mesi	Tra 1 e 5 anni	Oltre 5 anni
3.40.93.00.000.000.00.000	6.136	0	0	33.876	6.136	30.155	3.721	0	0	0	0	0	0	3.721	3.721	0	0

COD_COGE_NI	Descrizione		Valore al 31/12/2014	Valore al 31/12/2015	Variazione
3.40.95.00.000.000.00.000	**D.XI. Debiti v/Altri**	€.	**17.588**	**7.001**	**(10.587)**
3.40.95.10.000.000.00.000	D.XI.1) Debiti v/altri finanziatori	€.	0	0	0
3.40.95.20.000.000.00.000	D.XI.2) Debiti v/dipendenti	€.	12.031	4.767	(7.264)
3.40.95.20.010.000.00.000	Debiti verso dipendenti	€.	10.853	4.645	(6.208)
3.40.95.20.020.000.00.000	Debiti verso dipendenti per rinnovi contrattuali	€.	0	0	0
3.40.95.20.030.000.00.000	Liquidazioni a dipendenti	€.	109	109	0
3.40.95.20.040.000.00.000	Debiti per ferie non godute	€.	1.069	13	(1.056)
3.40.95.30.000.000.00.000	D.XI.3) Debiti v/gestioni liquidatorie/stralcio	€.	0	0	0
3.40.95.40.000.000.00.000	D.XI.4) Altri debiti diversi	€.	5.557	2.234	(3.323)
3.40.95.40.010.000.00.000	D.XI.4.a) Altri debiti diversi - V/Privati	€.	5.557	2.234	(3.323)
3.40.95.40.020.000.00.000	D.XI.4.b) Altri debiti diversi - V/Enti Pubblici	€.	0	0	0
3.40.95.40.030.000.00.000	D.XI.4.c) Altri debiti diversi - V/Gestioni interne	€.	0	0	0
3.40.95.40.030.010.00.000	Debiti verso Bilancio Sanitario	€.	0	0	0
3.40.95.40.030.020.00.000	Debiti verso Bilancio A.S.S.I.	€.	0	0	0
3.40.95.40.030.030.00.000	Debiti verso Bilancio Sociale	€.	0	0	0
3.40.95.40.030.040.00.000	Debiti verso Bilancio Ricerca	€.	0	0	0

COD_COGE_NI	Valore iniziale	Di cui per acquisto cespiti (iniziale)	Incrementi dell'esercizio: Giroconti debiti es. preced. (riclassific. e rettifiche)(+/-)	Incrementi dell'esercizio: Incrementi dell'esercizio	Decrementi dell'esercizio: Decrementi per valori sorti in es. precedenti	Decrementi dell'esercizio: Decrementi per valori sorti nell'esercizio	Valore finale	Di cui Fatture da ricevere	Di cui per acquisto cespiti (finale)	VALORE DEI DEBITI AL 31/12/2015 PER ANNO DI FORMAZIONE: Anno X-4 e precedenti	Anno X-3	Anno X-2	Anno X-1	Anno X	Debiti al 31/12/2015 per scadenza: Entro 12 mesi	Tra 1 e 5 anni	Oltre 5 anni
3.40.95.00.000.000.00.000	**17.588**	**0**	**(22)**	**108.077**	**7.611**	**111.031**	**7.001**	**0**	**0**	**0**	**0**	**0**	**1.895**	**5.106**	**7.001**	**0**	**0**
3.40.95.10.000.000.00.000	0	0	0	0	0	0	0	0	0	0	0	0	0	0	0	0	0
3.40.95.20.000.000.00.000	12.031	0	(22)	35.612	7.611	35.243	4.767	0	0	0	0	0	1.895	2.872	4.767	0	0
3.40.95.20.010.000.00.000	10.853	0	(22)	35.612	6.555	35.243	4.645	0	0	0	0	0	1.895	2.750	4.645	0	0
3.40.95.20.020.000.00.000	0	0	0	0	0	0	0	0	0	0	0	0	0	0	0	0	0
3.40.95.20.030.000.00.000	109	0	0	0	0	0	109	0	0	0	0	0	0	109	109	0	0
3.40.95.20.040.000.00.000	1.069	0	0	0	1.056	0	13	0	0	0	0	0	0	13	13	0	0
3.40.95.30.000.000.00.000	0	0	0	0	0	0	0	0	0	0	0	0	0	0	0	0	0
3.40.95.40.000.000.00.000	5.557	0	0	72.465	0	75.788	2.234	0	0	0	0	0	0	2.234	2.234	0	0
3.40.95.40.010.000.00.000	5.557	0	0	72.465	0	75.788	2.234	0	0	0	0	0	0	2.234	2.234	0	0
3.40.95.40.020.000.00.000	0	0	0	0	0	0	0	0	0	0	0	0	0	0	0	0	0
3.40.95.40.030.000.00.000	0	0	0	0	0	0	0	0	0	0	0	0	0	0	0	0	0
3.40.95.40.030.010.00.000	0	0	0	0	0	0	0	0	0	0	0	0	0	0	0	0	0
3.40.95.40.030.020.00.000	0	0	0	0	0	0	0	0	0	0	0	0	0	0	0	0	0
3.40.95.40.030.030.00.000	0	0	0	0	0	0	0	0	0	0	0	0	0	0	0	0	0
3.40.95.40.030.040.00.000	0	0	0	0	0	0	0	0	0	0	0	0	0	0	0	0	0

3.50.00.00.000.000.00.000	**E) RATEI E RISCONTI PASSIVI**	**€.**	**5.493**	**23**	**(5.470)**

3.50.10.00.000.000.00.000	**E.I Ratei passivi**	**€.**	**5.493**	**0**	**(5.493)**

COD_COGE_NI	Descrizione		Valore al 31/12/2014	Valore al 31/12/2015	Variazione
3.50.10.10.000.000.00.000	E.I.1) Ratei passivi v/terzi	€.	5.493	0	(5.493)
3.50.10.20.000.000.00.000	E.I.2) Ratei passivi v/Aziende sanitarie pubbliche della Regione	€.	0	0	0
3.50.10.20.010.000.00.000	Degenze in corso Asl/Ao/Fondazioni della Regione	€.	0	0	0
3.50.10.20.020.000.00.000	Degenze in corso altre Aziende sanitarie Extraregione	€.	0	0	0
3.50.10.20.090.000.00.000	Ratei passivi verso Asl/Ao/Fondazioni della Regione	€.	0	0	0

Valore al 31/12/2014	Entro 12 mesi (2015)	Oltre 12 mesi (2015)
5.493	0	0
0	0	0
0	0	0
0	0	0
0	0	0

3.50.20.00.000.000.00.000	**E.II Risconti passivi**	**€.**	**0**	**23**	**23**

COD_COGE_NI	Descrizione		Valore al 31/12/2014	Valore al 31/12/2015	Variazione
3.50.20.10.000.000.00.000	E.II.1) Risconti passivi v/terzi	€.	0	23	23
3.50.20.20.000.000.00.000	E.II.2) Risconti passivi v/Aziende sanitarie pubbliche della Regione	€.	0	0	0

Valore al 31/12/2014	Entro 12 mesi (2015)	Oltre 12 mesi (2015)
0	23	0
0	0	0

3.60.00.00.000.000.00.000	**F) CONTI D'ORDINE**	**€.**	**0**	**0**	**0**

COD_COGE_NI	Descrizione		Valore al 31/12/2014	Valore al 31/12/2015	Variazione
3.60.10.00.000.000.00.000	F.I) Canoni di leasing ancora da pagare	€.	0	0	0
3.60.20.00.000.000.00.000	F.II) Depositi cauzionali	€.	0	0	0
3.60.30.00.000.000.00.000	F.III) Beni in comodato	€.	0	0	0
3.60.40.00.000.000.00.000	F.IV) Altri conti d'ordine	€.	0	0	0
3.60.40.10.000.000.00.000	Garanzie prestate (fideiussioni, avalli, altre garanzie personali e reali)	€.	0	0	0
3.60.40.20.000.000.00.000	Garanzie ricevute (fideiussioni, avalli, altre garanzie personali e reali)	€.	0	0	0
3.60.40.25.000.000.00.000	Beni in contenzioso	€.	0	0	0
3.60.40.30.000.000.00.000	Altri impegni assunti	€.	0	0	0

Valore iniziale	Incrementi dell'esercizio	Decrementi dell'esercizio	Valore finale
0	0	0	0
0	0	0	0
0	0	0	0
0	0	0	0
0	0	0	0
0	0	0	0
0	0	0	0
0	0	0	0

B.C.R.I.B.A.

Tabelle allegate nota integrativa di: A.S.L. DELLA PROVINCIA DI BERGAMO Rendiconto Consuntivo /2015

TOTALE

CONTO ECONOMICO - Dati in €./000

			Consuntivo al 31/12/2014	Consuntivo al 31/12/2015	Variazione	Variazione %
4.10.00.00.000.000.00.000	**A) VALORE DELLA PRODUZIONE**	€.	**1.464.762**	**1.491.499**	**26.737**	**1,83%**

			Consuntivo al 31/12/2014	Consuntivo al 31/12/2015	Variazione	Variazione %
4.10.10.00.000.000.00.000	**A.1) Contributi in conto esercizio - Totale**	€.	**1.436.400**	**1.461.187**	**24.787**	**1,73%**

4.10.10.10.000.000.00.000	**A.1.A) Contributi da Regione per quota Fondo Sanitario regionale - Totale**	€.	**1.416.414**	**1.441.347**	**24.933**	**1,76%**

COD_COGE_NI	Descrizione		Consuntivo al 31/12/2014	Consuntivo al 31/12/2015	Variazione	Variazione %
4.10.10.10.010.000.00.000	Finanziamento di parte corrente (FSR indistinto)	€.	1.240.596	1.274.129	33.533	2,70%
4.10.10.10.015.000.00.000	Finanziamento di parte corrente ASSI (FSR indistinto)	€.	151.947	152.053	106	0,07%
4.10.10.10.020.000.00.000	Funzioni non tariffate (FSR indistinto)	€.	1.801	1.380	(421)	-23,38%
4.10.10.10.025.000.00.000	Funzioni non tariffate per presidio servizi territoriali (FSR indistinto)	€.	0	0	0	
4.10.10.10.045.000.00.000	Contributo da destinare al finanziamento del PSSR, progetti obiettivo, miglioramento qualità offerta e realizzazione piani di sviluppo regionali (FSR indistinto)	€.	0	0	0	
4.10.10.10.050.000.00.000	Contributi per obiettivi di piano sanitario nazionale (di parte corrente) (FSR indistinto)	€.	4.011	4.151	140	3,49%
4.10.10.10.090.000.00.000	Altri contributi da Regione (FSR indistinto)	€.	16.764	8.695	(8.069)	-48,13%
4.10.10.10.210.000.00.000	Contributi da Regione (FSR vincolato)	€.	1.295	939	(356)	-27,49%
4.10.10.10.310.000.00.000	Contributi da FSR per servizi socio sanitari integrati direttamente gestiti	€.	0	0	0	

4.10.10.20.000.000.00.000	**A.1.B) Contributi c/esercizio da enti pubblici (Extra Fondo) - Totale**	€.	**19.639**	**19.578**	**(61)**	**-0,31%**

COD_COGE_NI	Descrizione		Consuntivo al 31/12/2014	Consuntivo al 31/12/2015	Variazione	Variazione %
4.10.10.20.010.010.00.000	Contributi da Regione (extra fondo) - Gettito fiscalità regionale	€.	0	0	0	
4.10.10.20.010.020.00.000	Contributi da Regione (extra fondo) - Altri contributi regionali extra fondo	€.	36	0	(36)	-100,00%
4.10.10.20.010.030.00.000	Contributi da Regione (extra fondo) - Vincolati	€.	3.408	240	(3.168)	-92,96%
4.10.10.20.015.010.00.000	Contributi da Regione (extra fondo) - Risorse aggiuntive da bilancio regionale a titolo di copertura LEA	€.	0	0	0	
4.10.10.20.015.020.00.000	Contributi da Regione (extra fondo) - Risorse aggiuntive da bilancio regionale a titolo di copertura extra LEA	€.	0	0	0	
4.10.10.20.020.010.00.000	Contributi da U.E.	€.	0	0	0	
4.10.10.20.020.020.00.000	Contributi da U.E. per progetti (FSE)	€.	0	0	0	
4.10.10.20.020.030.00.000	Contributi vincolati da enti pubblici (extra fondo) - Vincolati	€.	20	31	11	55,00%
4.10.10.20.020.035.00.000	Contributi da altri enti pubblici (extra fondo) - Altro	€.	2	67	65	3250,00%
4.10.10.20.020.040.00.000	Contributi obbligatori L. 210/92 (extra fondo) - Vincolati	€.	0	1.324	1.324	
4.10.10.20.030.010.00.000	Contributi da Asl/Ao/Fondazioni della Regione (extra fondo) - Vincolati	€.	0	0	0	
4.10.10.20.030.020.00.000	Contributi da Asl/Ao/Fondazioni della Regione (extra fondo) - Altro	€.	15	15	0	0,00%
4.10.10.20.200.010.00.000	Contributi per la ricerca corrente da Ministero	€.	0	0	0	
4.10.10.20.200.015.00.000	Contributi per la ricerca corrente da Regione - Vincolati	€.	0	0	0	
4.10.10.20.200.020.00.000	Contributi per la ricerca corrente da altri enti pubblici - Vincolati	€.	0	0	0	
4.10.10.20.200.110.00.000	Contributi per la ricerca finalizzata da Ministero	€.	0	0	0	
4.10.10.20.200.115.00.000	Contributi per la ricerca finalizzata da Regione - Vincolati	€.	0	0	0	
4.10.10.20.200.120.00.000	Contributi per la ricerca finalizzata da altri enti pubblici - Vincolati	€.	0	0	0	
4.10.10.20.600.010.00.000	Fondo sociale regionale parte corrente - risorse per ambiti distrettuali	€.	7.442	7.150	(292)	-3,92%
4.10.10.20.600.020.00.000	Fondo sociale regionale parte corrente - quota per gestione amministrativa	€.	0	0	0	
4.10.10.20.600.030.00.000	Quota fondo sociale regionale parte corrente	€.	0	0	0	
4.10.10.20.600.040.00.000	Contributi da Regione per mantenimento sviluppo servizi socio assistenziali	€.	0	0	0	
4.10.10.20.600.050.00.000	Contributi da Regione per esercizio funzioni di vigilanza	€.	106	105	(1)	-0,94%
4.10.10.20.600.060.00.000	Contributi da Regione per funzioni trasferite ai Comuni in materia di autorizzazione al funzionamento e accreditamento	€.	104	104	0	0,00%
4.10.10.20.600.070.00.000	Altri contributi da Regione (Bilancio sociale)	€.	852	603	(249)	-29,23%
4.10.10.20.600.110.00.000	Fondo nazionale per le politiche sociali - risorse per ambiti distrettuali	€.	4.601	4.164	(437)	-9,50%
4.10.10.20.600.120.00.000	Fondo nazionale per le politiche sociali - quota per gestione amministrativa	€.	0	0	0	
4.10.10.20.600.130.00.000	Fondo nazionale per le politiche sociali - risorse per la realizzazione del sistema integrato di interventi e servizi sociali (quota indistinta)	€.	0	0	0	
4.10.10.20.600.140.00.000	Fondo nazionale per le politiche sociali - risorse finalizzate leggi di settore	€.	0	0	0	
4.10.10.20.600.145.00.000	Fondo nazionale per le non autosufficienze - risorse per ambiti distrettuali	€.	2.961	3.106	145	4,90%
4.10.10.20.600.148.00.000	Fondo nazionale per le non autosufficienze - risorse A.S.L.	€.	0	2.587	2.587	
4.10.10.20.600.150.00.000	Contributi statali vincolati per servizi socio assistenziali	€.	0	0	0	
4.10.10.20.600.210.00.000	Contributi da Comuni per attività socio assistenziali	€.	92	82	(10)	-10,87%
4.10.10.20.600.310.00.000	Contributi da Province per servizi socio assistenziali	€.	0	0	0	

4.10.10.30.000.000.00.000	**A.1.C) Contributi c/esercizio da enti privati - Totale**	€.	**347**	**262**	**(85)**	**-24,50%**

COD_COGE_NI	Descrizione		Consuntivo al 31/12/2014	Consuntivo al 31/12/2015	Variazione	Variazione %
4.10.10.30.010.000.00.000	Contributi da persone giuridiche private - Vincolati	€.	22	45	23	104,55%
4.10.10.30.020.000.00.000	Contributi da persone fisiche private - Vincolati	€.	0	0	0	
4.10.10.30.030.000.00.000	Contributo del Tesoriere - Indistinto	€.	0	0	0	
4.10.10.30.080.000.00.000	Altri contributi da privati - Indistinto	€.	325	217	(108)	-33,23%
4.10.10.30.210.000.00.000	Contributi per la ricerca corrente da soggetti privati - Vincolati	€.	0	0	0	
4.10.10.30.230.000.00.000	Contributi per la ricerca finalizzata da soggetti privati - Vincolati	€.	0	0	0	

			Consuntivo al 31/12/2014	Consuntivo al 31/12/2015	Variazione	Variazione %
4.10.11.00.000.000.00.000	**A.1a) Rettifica contributi c/esercizio per destinazione ad investimenti - Totale**	€.	**173**	**8**	**(165)**	**-95,38%**

4.10.11.10.000.000.00.000	**A.1a.A) Rettifica contributi c/esercizio per destinazione ad investimenti**	€.	**173**	**8**	**(165)**	**-95,38%**

COD_COGE_NI	Descrizione		Consuntivo al 31/12/2014	Consuntivo al 31/12/2015	Variazione	Variazione %
4.10.11.10.010.000.00.000	Rettifica contributi c/esercizio per destinazione ad investimenti - Contributi da Regione per quota F.S. Regionale	€.	173	8	(165)	-95,38%
4.10.11.10.015.000.00.000	Rettifica contributi c/esercizio per destinazione ad investimenti - Contributi da Asl/AO/Fondazioni della Regione	€.	0	0	0	
4.10.11.10.020.000.00.000	Rettifica contributi c/esercizio per destinazione ad investimenti - altri contributi	€.	0	0	0	

RLS.R.I.B.A.

			Consuntivo al 31/12/2014	Consuntivo al 31/12/2015	Variazione	Variazione %
4.10.12.00.000.000.00.000	**A.1b) Utilizzo fondi per quote inutilizzate contributi vincolati di esercizi precedenti - Totale**	€.	**18.370**	**19.138**	**768**	**4,18%**

4.10.12.10.000.000.00.000	**A.1b.A) Utilizzo fondi per quote inutilizzate contributi vincolati di esercizi precedenti**	€.	**18.370**	**19.138**	**768**	**4,18%**

COD_COGE_NI	Descrizione		Consuntivo al 31/12/2014	Consuntivo al 31/12/2015	Variazione	Variazione %
4.10.12.10.010.000.00.000	Utilizzo fondi per quote inutilizzati contributi vincolati esercizi precedenti da Regione per quota FSR Vincolato	€.	0	0	0	
4.10.12.10.012.000.00.000	Utilizzo fondi per quote inutilizzati contributi esercizi precedenti da Regione per quota FSR indistinto	€.	9.003	8.246	(757)	-8,41%
4.10.12.10.015.000.00.000	Utilizzo fondi per quote inutilizzati contributi vincolati esercizi precedenti da Asl/Ao/Fondazioni per quota FSR Vincolato	€.	0	0	0	
4.10.12.10.018.000.00.000	Utilizzo fondi per quote inutilizzati contributi esercizi precedenti da Asl/Ao/Fondazioni per quota FSR indistinto	€.	0	0	0	
4.10.12.10.020.000.00.000	Utilizzo fondi per quote inutilizzati contributi vincolati esercizi precedenti da soggetti pubblici (extra fondo) Vincolati	€.	9.244	10.589	1.345	14,55%
4.10.12.10.030.000.00.000	Utilizzo fondi per quote inutilizzate contributi vincolati esercizi precedenti per ricerca da Ministero	€.	0	0	0	
4.10.12.10.040.000.00.000	Utilizzo fondi per quote inutilizzate contributi vincolati esercizi precedenti per ricerca da Regione	€.	0	0	0	
4.10.12.10.045.000.00.000	Utilizzo fondi per quote inutilizzate contributi vincolati esercizi precedenti per ricerca da Asl/Ao/Fondazioni	€.	0	0	0	
4.10.12.10.050.000.00.000	Utilizzo fondi per quote inutilizzate contributi vincolati esercizi precedenti per ricerca da altri Enti Pubblici	€.	0	0	0	
4.10.12.10.055.000.00.000	Utilizzo fondi per quote inutilizzate contributi vincolati esercizi precedenti da privati (altro)	€.	123	303	180	146,34%
4.10.12.10.060.000.00.000	Utilizzo fondi per quote inutilizzate contributi vincolati esercizi precedenti per ricerca da privati	€.	0	0	0	

			Consuntivo al 31/12/2014	Consuntivo al 31/12/2015	Variazione	Variazione %
4.10.20.00.000.000.00.000	**A.2) Proventi e ricavi diversi - Totale**	€.	**6.167**	**6.329**	**162**	**2,63%**

4.10.20.10.000.000.00.000	**A.2.A) Ricavi per prestazioni sanitarie e sociosanitarie a rilevanza sanitaria - Totale**	€.	**5.430**	**5.490**	**60**	**1,10%**

COD_COGE_NI	Descrizione		Consuntivo al 31/12/2014	Consuntivo al 31/12/2015	Variazione	Variazione %
4.10.20.10.010.010.00.000	ricavi per prestazioni drg per la asl di appartenza	€.	0	0	0	
4.10.20.10.010.020.00.000	ricavi per prestazioni drg per altre asl lombarde	€.	0	0	0	
4.10.20.10.010.050.00.000	ricavi per prestazioni drg extraregionale (Mobilità attiva in compensazione)	€.	0	0	0	
4.10.20.10.010.070.00.000	ricavi per prestazioni drg relativo agli stranieri	€.	0			
4.10.20.10.010.070.01.000	ricavi per prestazioni drg relativo agli stranieri - codice onere - 7		0	0	0	
4.10.20.10.010.070.02.000	ricavi per prestazioni drg relativo agli stranieri - codice onere - 9		0	0	0	
4.10.20.10.010.070.03.000	ricavi per prestazioni drg relativo agli stranieri - codice onere - CSCS		0	0	0	
4.10.20.10.020.010.00.000	ricavi per prestazioni attivita' ambulatoriale per la asl di appartenenza	€.	0	0	0	
4.10.20.10.020.020.00.000	ricavi per prestazioni attivita' ambulatoriale per altre asl lombarde	€.	0	0	0	
4.10.20.10.020.050.00.000	ricavi per prestazioni attivita' ambulatoriale per extra regione (Mobilità attiva in compensazione)	€.	0	0	0	
4.10.20.10.020.070.00.000	ricavi per prestazioni attivita' ambulatoriale per stranieri	€.	0			
4.10.20.10.020.070.01.000	ricavi per prestazioni attivita' ambulatoriale per stranieri - codice onere - 7		0	0	0	
4.10.20.10.020.070.02.000	ricavi per prestazioni attivita' ambulatoriale per stranieri - codice onere - 9		0	0	0	
4.10.20.10.020.070.03.000	ricavi per prestazioni attivita' ambulatoriale per stranieri - codice onere - CSCS		0	0	0	
4.10.20.10.020.075.00.000	ricavi per prestazioni attivita' ambulatoriale per carcerati	€.	0	0	0	
4.10.20.10.020.110.00.000	ricavi per prestazioni di "screening" asl di appartenenza	€.	0	0	0	
4.10.20.10.020.120.00.000	ricavi per prestazioni di "screening" altre asl della regione	€.	0	0	0	
4.10.20.10.020.150.00.000	ricavi per prestazioni di "screening" per extra regione (Mobilità attiva in compensazione)	€.	0	0	0	
4.10.20.10.020.170.00.000	ricavi per prestazioni di "screening" per stranieri	€.	0	0	0	
4.10.20.10.020.210.00.000	ricavi per Neuro-psichiatria Infantile (Uonpia) per la asl di appartenenza	€.	0	0	0	
4.10.20.10.020.220.00.000	ricavi per Neuro-psichiatria Infantile (Uonpia) per altre asl lombarde	€.	0	0	0	
4.10.20.10.020.250.00.000	ricavi per Neuro-psichiatria Infantile (Uonpia) per Extraregione (Mobilità attiva in compensazione)	€.	0	0	0	
4.10.20.10.020.270.00.000	ricavi per Neuro-psichiatria Infantile (Uonpia) per Stranieri	€.	0			
4.10.20.10.020.270.01.000	ricavi per Neuro-psichiatria Infantile (Uonpia) per Stranieri - codice onere - 7		0	0	0	
4.10.20.10.020.270.02.000	ricavi per Neuro-psichiatria Infantile (Uonpia) per Stranieri - codice onere - 9		0	0	0	
4.10.20.10.020.270.03.000	ricavi per Neuro-psichiatria Infantile (Uonpia) per Stranieri - codice onere - CSCS		0	0	0	
4.10.20.10.030.010.00.000	ricavi per attivita' di psichiatria (circ. 46/san) per la asl di appartenenza	€.	0	0	0	
4.10.20.10.030.020.00.000	ricavi per attivita' di psichiatria (circ. 46/san) per altre asl lombarde	€.	0	0	0	
4.10.20.10.030.050.00.000	ricavi per attivita' di psichiatria (circ. 46/san) per Extraregione (Mobilità non soggetta a compensazione)	€.	0	0	0	
4.10.20.10.030.070.00.000	ricavi per attivita' di psichiatria (circ. 46/san) stranieri	€.	0	0	0	
4.10.20.10.040.010.00.000	ricavi per farmaci File F per la Asl di appartenenza	€.	0	0	0	
4.10.20.10.040.020.00.000	ricavi per farmaci File F per altre Asl lombarde	€.	0	0	0	
4.10.20.10.040.050.00.000	ricavi per farmaci File F per Extraregione (Mobilità attiva in compensazione)	€.	0	0	0	
4.10.20.10.040.070.00.000	ricavi per i farmaci File F per stranieri	€.	0	0	0	
4.10.20.10.040.080.00.000	ricavi per i farmaci File F per carcerati (per conto Istituti penitenziari)	€.	0	0	0	
4.10.20.10.050.010.00.000	ricavi per farmaci erogati in "Doppio Canale" per Asl di appartenenza	€.	0	0	0	
4.10.20.10.050.020.00.000	ricavi per farmaci erogati in "Doppio Canale" per altre Asl lombarde	€.	0	0	0	
4.10.20.10.050.050.00.000	ricavi per farmaci erogati in "Doppio Canale" per Extraregione (Mobilità attiva in compensazione)	€.	0	0	0	
4.10.20.10.050.070.00.000	ricavi per farmaci erogati in "Doppio Canale" per stranieri	€.	0	0	0	
4.10.20.10.060.010.00.000	ricavi per farmaci erogati in "Primo ciclo" per Asl di appartenenza	€.	0	0	0	
4.10.20.10.060.020.00.000	ricavi per farmaci erogati in "Primo ciclo" per altre Asl lombarde	€.	0	0	0	
4.10.20.10.060.050.00.000	ricavi per farmaci erogati in "Primo ciclo" per Extraregione (Mobilità attiva in compensazione)	€.	0	0	0	
4.10.20.10.060.070.00.000	ricavi per farmaci erogati in "Primo ciclo" per stranieri	€.	0	0	0	
4.10.20.10.100.010.00.000	Prestazioni di servizi MMG, PLS, Continuità assistenziale per Asl di appartenenza	€.	0	0	0	
4.10.20.10.100.020.00.000	Prestazioni di servizi MMG, PLS, Continuità assistenziale per altre Asl lombarde	€.	0	0	0	
4.10.20.10.110.020.00.000	Prestazioni di trasporto ambulanze ed elisoccorso per Asl/AO/Irccs della Regione	€.	0	0	0	
4.10.20.10.120.010.00.000	Prestazioni termali per Asl di appartenenza	€.	0	0	0	
4.10.20.10.120.020.00.000	Prestazioni termali per altre Asl lombarde	€.	0	0	0	
4.10.20.10.130.010.00.000	Prestazioni di trasporto ambulanze ed elisoccorso per Asl di appartenenza	€.	0	0	0	
4.10.20.10.130.020.00.000	Prestazioni di trasporto ambulanze ed elisoccorso per altre Asl lombarde	€.	0	0	0	
4.10.20.10.130.050.00.000	Prestazioni di trasporto ambulanze ed elisoccorso Fuori regione (Mobilità attiva in compensazione)	€.	0	0	0	
4.10.20.10.190.010.00.000	Altre prestazioni sanitarie v/Asl di appartenenza	€.	0	0	0	
4.10.20.10.190.020.00.000	Altre prestazioni sanitarie verso altre Asl/Ao/Fondazioni lombardi	€.	0	0	0	
4.10.20.10.190.030.00.000	Altre prestazioni sanitarie ad altri soggetti pubblici	€.	25	0	(25)	-100,00%
4.10.20.10.190.050.00.000	Altre prestazioni sanitarie a soggetti pubblici extraregione (soggette a compensazione)	€.	0	0	0	
4.10.20.10.190.055.00.000	Altre prestazioni sanitarie a soggetti pubblici extraregione (non in compensazione)	€.	0	0	0	
4.10.20.10.200.010.00.000	Altre prestazioni socio sanitarie per Asl di appartenenza	€.	0	0	0	
4.10.20.10.200.015.00.000	Ricavi per Voucher socio-sanitari Asl della Regione	€.	0	0	0	
4.10.20.10.200.020.00.000	Altre prestazioni socio sanitarie verso altre Asl/Ao/Fondazioni lombardi	€.	0	0	0	
4.10.20.10.200.030.00.000	Altre prestazioni socio sanitarie ad altri soggetti pubblici	€.	0	0	0	
4.10.20.10.200.055.00.000	Altre prestazioni socio sanitarie Extraregione (non soggette a compensazione)	€.	0	0	0	
4.10.20.10.210.010.00.000	Prestazioni di assistenza riabilitativa non soggetta a compensazione Extraregionale	€.	0	0	0	
4.10.20.10.300.010.00.000	Ricavi per consulenza sanitaria per Asl di appartenenza	€.	0	0	0	
4.10.20.10.300.020.00.000	Ricavi per consulenza sanitaria v/altre Asl-Ao-Fondazioni della Regione	€.	0	0	0	
4.10.20.10.300.030.00.000	Ricavi per consulenza sanitaria ad altri soggetti pubblici	€.	0	0	0	
4.10.20.10.300.055.00.000	Ricavi per consulenza sanitaria ad altri soggetti pubblici Extraregione (non soggette a compensazione)	€.	0	0	0	
4.10.20.10.300.060.00.000	Ricavi per consulenza sanitaria a privati	€.	0	62	62	
4.10.20.10.400.010.00.000	Ricavi per prestazioni sanitarie erogate a soggetti privati	€.	0	0	0	
4.10.20.10.400.110.00.000	Ricavi per prestazioni socio sanitarie a soggetti privati	€.	0	0	0	
4.10.20.10.500.010.00.000	Ricavi per libera professione ex art. 55 c.1 lett. a) - b) Ccnl - (Area ospedaliera)	€.	0	0	0	
4.10.20.10.500.020.00.000	Ricavi per libera professione ex art. 55 c.1 lett. a) - b) Ccnl - (Area specialistica)	€.	0	62	62	
4.10.20.10.500.030.00.000	Ricavi per libera professione ex art. 55 c.1 lett. a) - b) Ccnl - (Area sanità pubblica)	€.	100	50	(50)	-50,00%
4.10.20.10.500.110.00.000	Ricavi per servizi di consulenza sanitaria in area pagamento (art. 55 c.1 lett. c) d) ed ex art. 57-58 CCNL)	€.	515	551	36	6,99%
4.10.20.10.500.120.00.000	Ricavi per servizi di consulenza sanitaria in area pagamento (art. 55 c.1 lett. c) d) ed ex art. 57-58 CCNL) verso Asl-Ao-Fondazioni della Regione	€.	0	0	0	
4.10.20.10.500.210.00.000	Ricavi per prestazioni sanitarie intramoenia - Altro	€.	0	0	0	
4.10.20.10.500.220.00.000	Ricavi per prestazioni sanitarie intramoenia - Altro verso Asl-Ao-Fondazioni della Regione	€.	0	0	0	
4.10.20.10.600.110.00.000	Ricavi di ASL per attività di prevenzione e sicurezza ambiente di lavoro - certificazioni	€.	780	498	(282)	-36,15%
4.10.20.10.600.120.00.000	Ricavi di ASL per attività di prevenzione e sicurezza ambiente di lavoro - sanzioni	€.	697	747	50	7,17%
4.10.20.10.600.210.00.000	Ricavi di ASL per attività di igiene pubblica ed ambientale - certificazioni	€.	1.388	1.454	66	4,76%
4.10.20.10.600.220.00.000	Ricavi di ASL per attività di igiene pubblica ed ambientale - sanzioni	€.	30	31	1	3,33%
4.10.20.10.600.310.00.000	Ricavi di ASL per attività nel campo igiene degli alimenti - certificazioni	€.	186	191	5	2,69%
4.10.20.10.600.320.00.000	Ricavi di ASL per attività nel campo igiene degli alimenti - sanzioni	€.	180	97	(83)	-46,11%
4.10.20.10.600.410.00.000	Ricavi di ASL attività veterinaria da privato - certificazioni	€.	484	1.001	517	106,82%
4.10.20.10.600.420.00.000	Ricavi di ASL attività veterinaria da privato - sanzioni	€.	217	295	78	35,94%
4.10.20.10.600.450.00.000	Ricavi di ASL attività veterinaria da pubblico	€.	314	0	(314)	-100,00%
4.10.20.10.600.800.00.000	Ricavi di ASL per attività di prevenzione, salute ambiente di lavoro, igiene pubblica ed ambientale verso Asl/Ao/Fondazioni della Regione	€.	0	1	1	
4.10.20.10.650.010.00.000	Ricavi di ASL per sanzioni amministrative art. 12-bis, L.R. 31/1997 - a soggetti privati	€.	17	9	(8)	-47,06%
4.10.20.10.650.020.00.000	Ricavi di ASL per sanzioni amministrative art. 12-bis, L.R. 31/1997 Asl/Ao/Fondazioni della Regione	€.	1	0	(1)	-100,00%
4.10.20.10.800.010.00.000	Altri ricavi propri di Asl - a soggetti privati	€.	496	441	(55)	-11,09%
4.10.20.10.010.900.00.000	REGIONE: Prestazioni di servizi MMG, PLS, Continuità assistenziale Fuori regione (Mobilità attiva in compensazione)	€.	0	0	0	
4.10.20.10.020.900.00.000	REGIONE: Prestazioni servizi farmaceutica convenzionata Fuori regione (Mobilità attiva in compensazione)	€.	0	0	0	
4.10.20.10.040.900.00.000	REGIONE: Prestazioni termali Fuori regione (Mobilità attiva in compensazione)	€.	0	0	0	
4.10.20.10.100.900.00.000	REGIONE: Altre prestazioni sanitarie - Mobilità attiva internazionale	€.	0	0	0	
4.10.20.10.110.900.00.000	REGIONE: Prestazioni di ricovero da privati verso residenti extraregione in compensazione (mobilità attiva)	€.	0	0	0	
4.10.20.10.120.900.00.000	REGIONE: Prestazioni ambulatoriali da privati verso residenti extraregione in compensazione (mobilità attiva)	€.	0	0	0	
4.10.20.10.190.900.00.000	REGIONE: Prestazioni di File F da privati verso residenti extraregione in compensazione (mobilità attiva)	€.	0	0	0	
4.10.20.10.200.900.00.000	REGIONE: Altre prestazioni sanitarie erogate da privati verso residenti extraregione in compensazione (mobilità attiva)	€.	0	0	0	

Si ricorda che i ricavi da degenze in corso al 31/12 vengono indicati nei rispettivi conti di dettaglio dei ricavi da DRG.

4.10.20.20.000.000.00.000	**A.2.B) Ricavi per prestazioni non sanitarie - Totale**	€.	**624**	**678**	**54**	**8,65%**

COD_COGE_NI	Descrizione		Consuntivo al 31/12/2014	Consuntivo al 31/12/2015	Variazione	Variazione %
4.10.20.20.010.010.00.000	Ricavi da differenza alberghiera	€.	0	0	0	
4.10.20.20.020.010.00.000	Buoni mensa	€.	0	0	0	
4.10.20.20.030.010.00.000	Proventi da sperimentazione farmaci	€.	30	39	9	30,00%
4.10.20.20.040.010.00.000	Proventi da Rilascio certificati e cartelle cliniche	€.	0	0	0	
4.10.20.20.050.010.00.000	Ricavi per formazione	€.	0	0	0	
4.10.20.20.050.020.00.000	Ricavi per formazione verso Asl/Ao/Fondazioni della Regione	€.	0	0	0	

R.I.B.A.

4.10.20.20.060.000.00.000	Ricavi da sperimentazioni gestionali (art. 9-bis, D.Lgs. 502/92)	€.	0	0	0	
4.10.20.20.080.010.00.000	Altri ricavi per prestazioni non sanitarie verso Asl/Ao/Fondazioni della Regione	€.	369	418	49	13,28%
4.10.20.20.080.030.00.000	Altri ricavi per prestazioni non sanitarie verso altri enti pubblici	€.	0	0	0	
4.10.20.20.080.080.00.000	Altri ricavi per prestazioni non sanitarie verso privati	€.	225	221	(4)	-1,78%
4.10.20.30.000.000.00.000	**A.2.C) Altri proventi - Totale**	**€.**	**113**	**161**	**48**	**42,48%**

COD_COGE_NI	Descrizione		Consuntivo al 31/12/2014	Consuntivo al 31/12/2015	Variazione	Variazione %
4.10.20.30.010.010.00.000	Affitti attivi	€.	113	161	48	42,48%
4.10.20.30.010.015.00.000	Altri proventi da attività immobiliari	€.	0	0	0	
4.10.20.30.010.020.00.000	Altri proventi non sanitari	€.	0	0	0	
4.10.20.30.080.010.00.000	Altri proventi diversi verso Asl/Ao/Fondazioni della Regione	€.	0	0	0	
4.10.20.30.080.030.00.000	Altri proventi diversi verso altri enti pubblici	€.	0	0	0	
4.10.20.30.080.080.00.000	Altri proventi diversi verso privati	€.	0	0	0	

			Consuntivo al 31/12/2014	Consuntivo al 31/12/2015	Variazione	Variazione %
4.10.30.00.000.000.00.000	**A.3) Concorsi, recuperi, rimborsi per attività tipiche - Totale**	**€.**	**559**	**928**	**369**	**66,01%**
4.10.30.10.000.000.00.000	**A.3.A) Rimborsi assicurativi - Totale**	**€.**	**24**	**89**	**65**	**270,83%**

COD_COGE_NI	Descrizione		Consuntivo al 31/12/2014	Consuntivo al 31/12/2015	Variazione	Variazione %
4.10.30.10.010.000.00.000	Rimborsi assicurativi	€.	24	89	65	270,83%
4.10.30.20.000.000.00.000	**A.3.B) Altri concorsi, recuperi e rimborsi per attività tipiche - Totale**	**€.**	**535**	**839**	**304**	**56,82%**

COD_COGE_NI	Descrizione	€.	Consuntivo al 31/12/2014	Consuntivo al 31/12/2015	Variazione	Variazione %
4.10.30.20.010.010.00.000	Rimborso personale comandato e convenzionato c/o Asl/Ao/Fondazioni della Regione	€.	29	21	(8)	-27,59%
4.10.30.20.010.030.00.000	Rimborso personale comandato e convenzionato c/o altri enti pubblici	€.	24	61	37	154,17%
4.10.30.20.010.060.00.000	Rimborso personale comandato e convenzionato c/o Regione Lombardia	€.	0	0	0	
4.10.30.20.020.010.00.000	Rimborsi per Cessione di farmaci ed emoderivati verso Asl/Ao/Fondazioni della Regione ESCLUSI EMODERIVATI GESTITI VIA CONSORZIO INTERREGIONALE]	€.	0	0	0	
4.10.30.20.020.012.00.000	Rimborsi per Cessione emoderivati verso Asl/Ao/Fondazioni della Regione SOLAMENTE OVE GESTITI NELL'AMBITO DEL CONSORZIO INTERREGIONALE]	€.	0	0	0	
4.10.30.20.020.015.00.000	Rimborsi per Cessione emoderivati verso az. Sanit. Pubbliche Extraregione - NON in compensazione SOLAMENTE OVE GESTITI NELL'AMBITO DEL CONSORZIO INTERREGIONALE]	€.	0	0	0	
4.10.30.20.020.030.00.000	Rimborsi per Cessione di farmaci ed emoderivati verso altri enti pubblici	€.	0	0	0	
4.10.30.20.020.060.00.000	Rimborsi per Cessione di farmaci ed emoderivati verso privati ESCLUSI EMODERIVATI GESTITI VIA CONSORZIO INTERREGIONALE]	€.	0	0	0	
4.10.30.20.020.065.00.000	Rimborsi per Cessione emoderivati verso privati SOLAMENTE OVE GESTITI NELL'AMBITO DEL CONSORZIO INTERREGIONALE]	€.	0	0	0	
4.10.30.20.030.010.00.000	Rimborsi per Cessione di sangue ed emocomponenti verso Asl/Ao/Fondazioni della Regione	€.	0	0	0	
4.10.30.20.030.030.00.000	Rimborsi per Cessione di sangue ed emocomponenti verso altri enti pubblici	€.	0	0	0	
4.10.30.20.030.035.00.000	Rimborsi per Cessione di emocomponenti e cellule staminali Extraregione	€.	0	0	0	
4.10.30.20.030.060.00.000	Rimborsi per Cessione di sangue ed emocomponenti verso privati	€.	0	0	0	
4.10.30.20.040.010.00.000	Rimborso per acquisto altri beni da parte di Asl/Ao/Fondazioni della Regione	€.	0	0	0	
4.10.30.20.040.030.00.000	Rimborso per acquisto altri beni da parte di altri enti pubblici	€.	0	0	0	
4.10.30.20.040.060.00.000	Rimborso per acquisto altri beni verso privati	€.	0	0	0	
4.10.30.20.050.010.00.000	Altri concorsi, recuperi e rimborsi per attività tipiche da parte di Asl/Ao/Fondazioni della Regione	€.	0	141	141	
4.10.30.20.050.030.00.000	Altri concorsi, recuperi e rimborsi per attività tipiche da parte di altri enti pubblici	€.	0	0	0	
4.10.30.20.050.060.00.000	Altri concorsi, recuperi e rimborsi per attività tipiche da parte di Regione Lombardia	€.	0	0	0	
4.10.30.20.050.065.00.000	Ricavi per differenziale tariffe TUC	€.	0	0	0	
4.10.30.20.080.010.00.000	Recuperi da personale dipendente (vitto, alloggio, ...)	€.	253	250	(3)	-1,19%
4.10.30.20.080.020.00.000	Concorsi, recuperi, rimborsi da sperimentazioni gestionali (art. 9-bis, D.Lgs. 502/92)	€.	0	0	0	
4.10.30.20.080.025.00.000	Concorsi, recuperi, rimborsi da esternalizzazioni di servizi	€.	0	0	0	
4.10.30.20.080.030.00.000	Rimborso obiettori di coscienza	€.	0	0	0	
4.10.30.20.080.040.00.000	Quote da utenti per accesso ai servizi socio assistenziali	€.	0	0	0	
4.10.30.20.080.045.00.000	Rette a carico degli ospiti per accesso a servizi sociosanitari integrati	€.	0	0	0	
4.10.30.20.080.050.00.000	Rette a carico dei Comuni per accesso a servizi sociosanitari integrati	€.	0	0	0	
4.10.30.20.080.055.00.000	Rette a carico di altri enti pubblici per accesso a servizi sociosanitari integrati	€.	0	0	0	

RLS.C.R.I.B.A.

4.10.30.20.080.060.00.000	Rette a carico di enti privati per accesso a servizi sociosanitari integrati	€.	0	0	0	
4.10.30.20.080.065.00.000	Rette solventi per accesso a servizi sociosanitari integrati	€.	0	0	0	
4.10.30.20.080.080.00.000	Altri ricavi per concorsi, recuperi e rimborsi verso privati	€.	229	366	137	59,83%
4.10.30.20.060.900.00.000	REGIONE: Pay-back per il superamento del tetto della spesa farmaceutica territoriale	€.	0	0	0	
4.10.30.20.060.910.00.000	REGIONE: Pay-back per superamento del tetto della spesa farmaceutica ospedaliera	€.	0	0	0	
4.10.30.20.060.920.00.000	REGIONE: Ulteriore Pay-back	€.	0	0	0	

4.10.40.00.000.000.00.000	**A.4) Compartecipazione alla spesa per prestazioni sanitarie - Totale**	€.	464	425	(39)	-8,41%

COD_COGE_NI	Descrizione		Consuntivo al 31/12/2014	Consuntivo al 31/12/2015	Variazione	Variazione %
4.10.40.10.000.000.00.000	Ticket sulle prestazioni di specialistica ambulatoriale	€.	464	425	(39)	-8,41%
4.10.40.20.000.000.00.000	Ticket sul prontosoccorso	€.	0	0	0	
4.10.40.80.000.000.00.000	Altri Tickets	€.	0	0	0	

4.10.50.00.000.000.00.000	**A.5) Costi capitalizzati - Totale**	€.	2.975	3.500	525	17,65%

COD_COGE_NI	Descrizione		Consuntivo al 31/12/2014	Consuntivo al 31/12/2015	Variazione	Variazione %
4.10.50.10.010.010.00.000	Quota contributi c/capitale da utilizzo finanziamenti per investimenti da Regione	€.	40	94	54	135,00%
4.10.50.10.010.012.00.000	Quota contributi c/capitale da utilizzo finanziamenti per investimenti da Regione Beni di prima dotazione	€.	0	0	0	
4.10.50.10.010.020.00.000	Quota contributi c/capitale da utilizzo finanziamenti per investimenti dallo Stato	€.	0	0	0	
4.10.50.10.015.010.00.000	Quota contributi c/esercizio da contributi FSR destinati a investimenti	€.	2.885	3.356	471	16,33%
4.10.50.10.015.020.00.000	Quota contributi c/esercizio da altri contributi destinati a investimenti	€.	0	0	0	
4.10.50.10.020.010.00.000	Costi capitalizzati da utilizzo riserva plusvalenze da reinvestire	€.	0	0	0	
4.10.50.10.020.020.00.000	Costi capitalizzati da utilizzo riserva successioni e donazioni	€.	0	0	0	
4.10.50.10.020.030.00.000	Costi capitalizzati da utilizzo riserva per investimenti	€.	50	50	0	0,00%
4.10.50.20.010.010.00.000	Capitalizzazione costi (sostenuti in economia)	€.	0	0	0	

			Consuntivo al 31/12/2014	Consuntivo al 31/12/2015	Variazione	Variazione %	Dettaglio costi per natura degli Utilizzi contributi	Dettaglio costi per natura dei contributi	Dettaglio costi AREU
4.20.00.00.000.000.00.000	**B) COSTI DELLA PRODUZIONE**		1.460.812	1.496.419	35.607	2,44%	11.351	10.701	0

			Consuntivo al 31/12/2014	Consuntivo al 31/12/2015	Variazione	Variazione %	Costi da utilizzo contributi Consuntivo 2015	Costi da contributi Consuntivo 2015	Costi AREU Consuntivo 2015
4.20.05.00.000.000.00.000	**B.1) Acquisti di beni - Totale**	€.	34.863	52.986	18.123	51,98%	23	2	0
4.20.05.10.000.000.00.000	**B.1.A) Acquisti di beni sanitari - Totale**	€.	33.917	52.162	18.245	53,79%	-	-	-

COD_COGE_NI	Descrizione		Consuntivo al 31/12/2014	Consuntivo al 31/12/2015	Variazione	Variazione %	Costi da utilizzo contributi Consuntivo 2015	Costi da contributi Consuntivo 2015	Costi AREU Consuntivo 2015
4.20.05.10.010.010.00.000	Farmaceutici: Specialità Medicinali	€.	1.059			-100,00%			
4.20.05.10.010.010.01.000	Farmaceutici: Specialità Medicinali (File F compreso HCV)	€.	0	0	0		0	0	0
4.20.05.10.010.010.02.000	Farmaceutici: Specialità Medicinali (altro: farmaci ospedalieri)	€.	0	873	873		0	0	0
4.20.05.10.010.020.00.000	Farmaceutici: Specialità Medicinali (Doppio Canale ex Nota CUF 37)	€.	19.864	38.748	18.884	95,07%	0	0	0
4.20.05.10.010.030.00.000	Farmaceutici: Specialità Medicinali (Primo Ciclo terapeutico D.G.R. 10246/02)	€.	0	0	0		0	0	0
4.20.05.10.010.810.00.000	Farmaceutici: Specialità Medicinali da Asl/Ao/Fondazioni della Regione	€.	31	22	(9)	-29,03%	0	0	0
4.20.05.10.010.820.00.000	Farmaceutici: Specialità Medicinali (Doppio Canale ex Nota CUF 37) da Asl/Ao/Fondazioni della Regione	€.	8	0	(8)	-100,00%	0	0	0
4.20.05.10.020.010.00.000	Farmaceutici: Ossigeno	€.	0	0	0		0	0	0
4.20.05.10.020.020.00.000	Farmaceutici: Ossigeno (Doppio Canale)	€.	1.558	1.081	(477)	-30,62%	0	0	0
4.20.05.10.020.810.00.000	Farmaceutici: Ossigeno da Asl/Ao/Fondazioni della Regione	€.	0	0	0		0	0	0
4.20.05.10.020.820.00.000	Farmaceutici: Ossigeno (Doppio Canale) da Asl/Ao/Fondazioni della Regione	€.	0	0	0		0	0	0
4.20.05.10.025.010.00.000	Farmaceutici: Specialità Medicinali SENZA AIC	€.	0	0	0		0	0	0
4.20.05.10.025.020.00.000	Farmaceutici: Galenici e altri medicinali SENZA AIC	€.	0	0	0		0	0	0
4.20.05.10.025.030.00.000	Farmaceutici: Ossigeno e gas medicali SENZA AIC	€.	0	0	0		0	0	0
4.20.05.10.030.010.00.000	Emoderivati	€.	0	0	0		0	0	0
4.20.05.10.030.012.00.000	Emoderivati da Privati SOLAMENTE OVE GESTITI NELL'AMBITO DEL CONSORZIO INTERREGIONALE]	€.	0	0	0		0	0	0
4.20.05.10.030.020.00.000	Emoderivati (Doppio Canale ex Nota CUF 37)	€.	4.341	4.025	(316)	-7,28%	0	0	0
4.20.05.10.030.810.00.000	Emoderivati da Asl/Ao/Fondazioni della Regione ESCLUSI EMODERIVATI GESTITI VIA CONSORZIO INTERREGIONALE]	€.	0	0	0		0	0	0
4.20.05.10.030.812.00.000	Emoderivati da Asl/Ao/Fondazioni della Regione SOLAMENTE OVE GESTITI NELL'AMBITO DEL CONSORZIO INTERREGIONALE]	€.	0	0	0		0	0	0
4.20.05.10.030.815.00.000	Emoderivati da Az. Pubbliche ExtraRegione SOLAMENTE OVE GESTITI NELL'AMBITO DEL CONSORZIO INTERREGIONALE]	€.	0	0	0		0	0	0
4.20.05.10.030.820.00.000	Emoderivati (Doppio Canale ex Nota CUF 37) da Asl/Ao/Fondazioni della Regione	€.	0	0	0		0	0	0
4.20.05.10.030.900.00.000	Emoderivati di produzione regionale	€.	0	0	0		0	0	0
4.20.05.10.040.010.00.000	Prodotti dietetici	€.	371	365	(6)	-1,62%	0	0	0
4.20.05.10.050.010.00.000	Dispositivi medico diagnostici in vitro: Materiali diagnostici - Cnd: W	€.	29	46	17	58,62%	0	0	0
4.20.05.10.050.020.00.000	Dispositivi medici: Materiali diagnostici (materiale per apparecchiature sanitare e relativi componenti.) Cnd: Z	€.	23	18	(5)	-21,74%	0	0	0
4.20.05.10.050.030.00.000	Prodotti chimici: Materiali diagnostici (senza Cnd)	€.	363	342	(21)	-5,79%	0	0	0
4.20.05.10.060.010.00.000	Dispositivi medici: Presidi chirurgici e materiali sanitari - Cnd: A; B; D; G; H; K; L; M; N; Q; R; S; TAo-Irccs tutto; Asl escluso T04]; U; V; Ysolo Ao-Irccs]	€.	233	256	23	9,87%	0	0	0
4.20.05.10.060.020.00.000	Dispositivi per appar. Cardiocircolatorio Cnd: C		0	0	0		0	0	0
4.20.05.10.060.030.00.000	Dispositivi medici con repertorio e senza CND (tipo 2, kit)	€.	0	0	0		0	0	0
4.20.05.10.060.040.00.000	Dispositivi medici non registrati in Italia (senza repertorio e con CND assimilabile)	€.	0	0	0		0	0	0
4.20.05.10.070.010.00.000	Materiale chirurgico e prodotti per uso veterinario	€.	23	24	1	4,35%	0	0	0
4.20.05.10.080.010.00.000	Materiali protesici (c.d. protesica "Maggiore") compilazione ASL] - Cnd: Y	€.	764	1.140	376	49,21%	0	0	0
4.20.05.10.080.020.00.000	Materiali protesici (c.d. protesica "Minore") compilazione ASL] - Cnd: T04	€.	721	623	(98)	-13,59%	0	0	0
4.20.05.10.080.030.00.000	Dispositivi medici impiantabili attivi: Materiali protesici (endoprotesi) compilazione AO-Irccs] - Cnd: J	€.	0	0	0		0	0	0
4.20.05.10.080.040.00.000	Dispositivi medici: Materiali protesici (endoprotesi non attive) compilazione AO-Irccs] - Cnd: P.		0	0	0		0	0	0
4.20.05.10.090.010.00.000	Dispositivi medici: Materiali per emodialisi - Cnd: F	€.	0	0	0		0	0	0
4.20.05.10.100.010.00.000	Materiali per la profilassi igienico-sanitari: sieri	€.	0	0	0		0	0	0
4.20.05.10.100.020.00.000	Materiali per la profilassi igienico-sanitari: vaccini	€.	4.420	4.501	81	1,83%	0	0	0
4.20.05.10.120.010.00.000	Prodotti farmaceutici per uso veterinario	€.	50	39	(11)	-22,00%	0	0	0
4.20.05.10.130.010.00.000	Sangue ed emocomponenti	€.	6	10	4	66,67%	0	0	0
4.20.05.10.130.800.00.000	Sangue ed emocomponenti acquistati Extraregione	€.	0	0	0		0	0	0
4.20.05.10.130.810.00.000	Sangue ed emocomponenti da Asl/Ao/Fondazioni della Regione	€.	0	0	0		0	0	0
4.20.05.10.800.010.00.000	Altri beni e prodotti sanitari (PRODOTTI SENZA REPERTORIO E/O CND)	€.	53	49	(4)	-7,55%	0	0	0
4.20.05.10.800.810.00.000	Altri beni e prodotti sanitari (escluso Specialità medicinali, ossigeno, emoderivati e sangue) da Asl/Ao/Fondazioni della Regione	€.	0	0	0		0	0	0

Gli acquisti vanno indicati al netto di sconti, resi e abbuoni

RL S.r.l. P.I.D.A.

4.20.05.20.000.000.00.000	**B.1.B) Acquisti di beni non sanitari - Totale**		**946**	**824**	**(122)**	**-12,90%**	**23**	**2**	**-**

COD_COGE_NI	Descrizione		Consuntivo al 31/12/2014	Consuntivo al 31/12/2015	Variazione	Variazione %	Costi da utilizzo contributi Consuntivo 2015	Costi da contributi Consuntivo 2015	Costi AREU Consuntivo 2015
4.20.05.20.010.010.00.000	Prodotti alimentari	€.	0	0	0		0	0	0
4.20.05.20.020.010.00.000	Materiale di guardaroba, di pulizia e di convivenza in genere	€.	31	29	(2)	-6,45%	0	0	0
4.20.05.20.030.010.00.000	Carburanti e lubrificanti	€.	145	161	16	11,03%	0	0	0
4.20.05.20.030.020.00.000	Combustibili	€.	387	302	(85)	-21,96%	0	0	0
4.20.05.20.040.010.00.000	Cancelleria e stampati	€.	211	203	(8)	-3,79%	23	2	0
4.20.05.20.050.010.00.000	Supporti informatici e materiale per EDP	€.	102	63	(39)	-38,24%	0	0	0
4.20.05.20.060.010.00.000	Materiale per manutenzioni e riparazioni immobili e loro pertinenze	€.	4	5	1	25,00%	0	0	0
4.20.05.20.060.020.00.000	Materiale per manutenzioni e riparazioni mobili e macchine	€.	0	0	0		0	0	0
4.20.05.20.060.030.00.000	Materiale per manutenzioni e riparazioni attrezzature tecnico scientifico sanitarie	€.	20	35	15	75,00%	0	0	0
4.20.05.20.060.040.00.000	Materiale per manutenzioni e riparazioni attrezzature tecnico economali	€.	0	0	0		0	0	0
4.20.05.20.060.050.00.000	Materiale per manutenzioni e riparazioni automezzi (sanitari e non)	€.	0	0	0		0	0	0
4.20.05.20.060.080.00.000	Materiale per manutenzioni e riparazioni - Altro	€.	0	0	0		0	0	0
4.20.05.20.800.010.00.000	Altri beni non sanitari	€.	46	26	(20)	-43,48%	0	0	0
4.20.05.20.800.810.00.000	Altri beni non sanitari da Asl/Ao/Fondazioni della Regione	€.	0	0	0		0	0	0
4.20.05.20.800.900.00.000	REGIONE: Acquisti di beni non sanitari - Spese dirette regionali	€.	0	0	0		0	0	0

Gli acquisti vanno indicati al netto di sconti, resi e abbuoni

			Consuntivo al 31/12/2014	Consuntivo al 31/12/2015	Variazione	Variazione %	Costi da utilizzo contributi Consuntivo 2015	Costi da contributi Consuntivo 2015	Costi AREU Consuntivo 2015
4.20.10.00.000.000.00.000	**B.2) Acquisti di servizi - Totale**	**€.**	**1.330.513**	**1.373.743**	**43.230**	**3,25%**	**8.920**	**9.681**	**0**

			Consuntivo al 31/12/2014	Consuntivo al 31/12/2015	Variazione	Variazione %	Costi da utilizzo contributi Consuntivo 2015	Costi da contributi Consuntivo 2015	Costi AREU Consuntivo 2015
4.20.10.10.000.000.00.000	**B.2.A) Acquisti di servizi sanitari - Totale**	**€.**	**1.318.370**	**1.362.202**	**43.832**	**3,32%**	**6.372**	**9.030**	**0**

4.20.10.10.010.000.00.000	**B.2.A.1) Acquisti di servizi sanitari per medicina di base - Totale**	**€.**	**99.382**	**99.260**	**(122)**	**-0,12%**	**-**	**-**	**-**

COD_COGE_NI	Descrizione		Consuntivo al 31/12/2014	Consuntivo al 31/12/2015	Variazione	Variazione %	Costi da utilizzo contributi Consuntivo 2015	Costi da contributi Consuntivo 2015	Costi AREU Consuntivo 2015
4.20.10.10.010.010.00.000	Assistenza per medicina di base convenzionata: Medici Medicina Generale	€.	71.343	71.325	(18)	-0,03%	0	0	0
4.20.10.10.010.020.00.000	Assistenza per medicina di base convenzionata: Pediatri Libera Scelta	€.	20.003	19.991	(12)	-0,06%	0	0	0
4.20.10.10.010.030.00.000	Assistenza per medicina di base convenzionata: Medici Guardia medica - Continuità assistenziale	€.	7.486	7.389	(97)	-1,30%	0	0	0
4.20.10.10.010.040.00.000	Assistenza per medicina di base convenzionata: Medicina dei servizi	€.	266	266	0	0,00%	0	0	0
4.20.10.10.010.050.00.000	Assistenza per medicina di base convenzionata: Psicologi	€.	143	141	(2)	-1,40%	0	0	0
4.20.10.10.010.060.00.000	Assistenza per medicina di base convenzionata: Medici 118	€.	0	0	0		0	0	0
4.20.10.10.010.100.00.000	Altra assistenza per medicina di base	€.	0	0	0		0	0	0
4.20.10.10.010.200.00.000	Assistenza per medicina di base convenzionata: da pubblico Mobilità (Extra Regione)	€.	141	148	7	4,96%	0	0	0
4.20.10.10.010.900.00.000	REGIONE: Mobilità attiva MMG da contabilizzare a costo	€.	0	0	0		0	0	0

4.20.10.10.020.000.00.000	**B.2.A.2) Acquisti di servizi sanitari per farmaceutica - Totale**	**€.**	**135.658**	**145.658**	**10.000**	**7,37%**	**-**	**-**	**-**

COD_COGE_NI	Descrizione		Consuntivo al 31/12/2014	Consuntivo al 31/12/2015	Variazione	Variazione %	Costi da utilizzo contributi Consuntivo 2015	Costi da contributi Consuntivo 2015	Costi AREU Consuntivo 2015
4.20.10.10.020.010.10.000	acquisto di prestazioni di farmaceutica da farmacie ubicate nel proprio territorio (Farmaceutica convenzionata ex art. 8, c. 2, D. Lgs. 502/92): Farmaci	€.	131.098	140.907	9.809	7,48%	0	0	0
4.20.10.10.020.010.20.000	acquisto di prestazioni di farmaceutica da farmacie ubicate in altre province lombarde (Farmaceutica convenzionata ex art. 8, c. 2, D. Lgs. 502/92): Farmaci	€.	2.107	2.098	(9)	-0,43%	0	0	0
4.20.10.10.020.010.30.000	acquisto di prestazioni di farmaceutica da farmacie ubicate fuori regione (Farmaceutica convenzionata ex art. 8, c. 2, D. Lgs. 502/92): Farmaci (Mobilità passiva in compensazione)	€.	457	432	(25)	-5,47%	0	0	0
4.20.10.10.020.020.10.000	acquisto di prestazioni di farmaceutica da farmacie ubicate nel proprio territorio (Farmaceutica convenzionata ex art. 8, c. 2, D. Lgs. 502/92): Galenici	€.	2	3	1	50,00%	0	0	0
4.20.10.10.020.020.20.000	acquisto di prestazioni di farmaceutica da farmacie ubicate in altre province lombarde (Farmaceutica convenzionata ex art. 8, c. 2, D. Lgs. 502/92): Galenici	€.	0	0	0		0	0	0
4.20.10.10.020.020.30.000	acquisto di prestazioni di farmaceutica da farmacie ubicate fuori regione (Farmaceutica convenzionata ex art. 8, c. 2, D. Lgs. 502/92): Galenici (Mobilità passiva in compensazione)	€.	0	0	0		0	0	0
4.20.10.10.020.030.10.000	acquisto di prestazioni di farmaceutica da farmacie ubicate nel proprio territorio (Farmaceutica convenzionata ex art. 8, c. 2, D. Lgs. 502/92): Ossigeno	€.	12	10	(2)	-16,67%	0	0	0
4.20.10.10.020.030.20.000	acquisto di prestazioni di farmaceutica da farmacie ubicate in altre province lombarde (Farmaceutica convenzionata ex art. 8, c. 2, D. Lgs. 502/92): Ossigeno	€.	0	0	0		0	0	0
4.20.10.10.020.030.30.000	acquisto di prestazioni di farmaceutica da farmacie ubicate fuori regione (Farmaceutica convenzionata ex art. 8, c. 2, D. Lgs. 502/92): Ossigeno (Mobilità passiva in compensazione)	€.	0	0	0		0	0	0
4.20.10.10.020.040.10.000	acquisto di prestazioni di farmaceutica da farmacie rurali	€.	75	177	102	136,00%	0	0	0
4.20.10.10.020.050.10.000	contributi ENPAF per acquisto di prestazioni di farmaceutica (Farmaceutica convenzionata ex art. 8, c. 2, D. Lgs. 502/92)	€.	1.907	2.031	124	6,50%	0	0	0
4.20.10.10.020.090.10.000	altri contributi relativi alle prestazioni di farmaceutica Convenzionata	€.	0	0	0		0	0	0
4.20.10.10.020.900.90.000	REGIONE: Mobilità attiva Farmaceutica da contabilizzare a costo	€.	0	0	0		0	0	0

RLS.C.R.I.B.A.

4.20.10.10.030.000.00.000	**B.2.A.3) Acquisti di servizi sanitari per assistenza specialistica ambulatoriale - Totale**	**€.**	**234.425**	**237.256**	***2.831***	***1,21%***	**-**	**1.196**	**-**

COD_COGE_NI	Descrizione		Consuntivo al 31/12/2014	Consuntivo al 31/12/2015	Variazione	Variazione %	Costi da utilizzo contributi Consuntivo 2015	Costi da contributi Consuntivo 2015	Costi AREU Consuntivo 2015
4.20.10.10.030.010.10.010	acquisto di prestazioni ambulatoriali da strutture pubbliche ubicate nel proprio territorio: AO/ASL/Fondazioni pubbliche	€.	109.469	112.010	2.541	2,32%	0	0	0
4.20.10.10.030.010.10.020	acquisto di prestazioni ambulatoriali da strutture pubbliche ubicate nel proprio territorio: altri soggetti pubblici	€.	0	0	0		0	0	0
4.20.10.10.030.010.10.030	acquisto di prestazioni ambulatoriali in strutture pubbliche ubicate in altre province della Lombardia: AO/ASL/Fondazioni pubbliche	€.	11.926	12.314	388	3,25%	0	0	0
4.20.10.10.030.010.10.050	acquisto di prestazioni ambulatoriali in strutture pubbliche ubicate in altre province della Lombardia: altri soggetti pubblici	€.	0	0	0		0	0	0
4.20.10.10.030.010.20.010	acquisto di prestazioni ambulatoriali da strutture private ubicate nel proprio territorio: IRCCS privati	€.	0	0	0		0	0	0
4.20.10.10.030.010.20.020	acquisto di prestazioni ambulatoriali da strutture private ubicate nel proprio territorio: ospedali classificati	€.	0	0	0		0	0	0
4.20.10.10.030.010.20.030	acquisto di prestazioni ambulatoriali da strutture private ubicate nel proprio territorio: case di cura private	€.	75.942	75.089	(853)	-1,12%	0	0	0
4.20.10.10.030.010.20.040	acquisto di prestazioni ambulatoriali da strutture private ubicate nel proprio territorio: strutture accreditate	€.	18.705	18.535	(170)	-0,91%	0	0	0
4.20.10.10.030.010.20.110	acquisto di prestazioni ambulatoriali in strutture private ubicate in altre province della Lombardia: IRCCS privati	€.	2.915	3.020	105	3,60%	0	0	0
4.20.10.10.030.010.20.120	acquisto di prestazioni ambulatoriali in strutture private ubicate in altre province della Lombardia: ospedali classificati	€.	123	119	(4)	-3,25%	0	0	0
4.20.10.10.030.010.20.130	acquisto di prestazioni ambulatoriali in strutture private ubicate in altre province della Lombardia: case di cura private	€.	2.537	2.509	(28)	-1,10%	0	0	0
4.20.10.10.030.010.20.140	acquisto di prestazioni ambulatoriali in strutture private ubicate in altre province della Lombardia: strutture accreditate	€.	2.870	3.601	731	25,47%	0	0	0
4.20.10.10.030.010.30.010	acquisto di prestazioni ambulatoriali in strutture ubicate fuori Regione (mobilità passiva in compensazione)	€.	1.997	1.818	(179)	-8,96%	0	0	0
4.20.10.10.030.020.10.010	assistenza medico specialistica convenzionata interna (SUMAI)	€.	0	0	0		0	0	0
4.20.10.10.030.030.10.010	Prestazioni di "screening" in strutture pubbliche ubicate nel proprio territorio: AO/ASL/Fondazioni pubbliche	€.	1.386	1.448	62	4,47%	0	0	0
4.20.10.10.030.030.10.020	Prestazioni di "screening" in strutture pubbliche ubicate nel proprio territorio: altri soggetti pubblici	€.	0	0	0		0	0	0
4.20.10.10.030.030.10.030	Prestazioni di "screening" in strutture pubbliche ubicate in altre province della Lombardia: AO/ASL/Fondazioni pubbliche	€.	3	2	(1)	-33,33%	0	0	0
4.20.10.10.030.030.10.040	Prestazioni di "screening" in strutture pubbliche ubicate in altre province della Lombardia: altri soggetti pubblici	€.	0	0	0		0	0	0
4.20.10.10.030.030.20.010	Prestazioni di "screening" in strutture private ubicate nel proprio territorio: IRCCS privati	€.	0	0	0		0	0	0
4.20.10.10.030.030.20.020	Prestazioni di "screening" in strutture private ubicate nel proprio territorio: ospedali classificati	€.	0	0	0		0	0	0
4.20.10.10.030.030.20.030	Prestazioni di "screening" in strutture private ubicate nel proprio territorio: case di cura private	€.	516	533	17	3,29%	0	0	0
4.20.10.10.030.030.20.040	Prestazioni di "screening" in strutture private ubicate nel proprio territorio: strutture accreditate	€.	0	0	0		0	0	0
4.20.10.10.030.030.20.110	Prestazioni di "screening" in strutture private ubicate in altre province della Lombardia: IRCCS privati	€.	0	0	0		0	0	0
4.20.10.10.030.030.20.120	Prestazioni di "screening" in strutture private ubicate in altre province della Lombardia: ospedali classificati	€.	0	0	0		0	0	0
4.20.10.10.030.030.20.130	Prestazioni di "screening" in strutture private ubicate in altre province della Lombardia: case di cura private	€.	0	0	0		0	0	0
4.20.10.10.030.030.20.140	Prestazioni di "screening" in strutture private ubicate in altre province della Lombardia: strutture accreditate	€.	0	0	0		0	0	0
4.20.10.10.030.030.30.010	acquisto di prestazioni di "screening" in strutture ubicate fuori Regione (mobilità passiva in compensazione)	€.	0	0	0		0	0	0
4.20.10.10.030.040.10.010	acquisto di prestazioni di Neuro-psichiatria Infantile (Uonpia) in strutture pubbliche ubicate nel proprio territorio: AO/ASL/Fondazioni pubbliche	€.	4.269	4.253	(16)	-0,37%	0	1.196	0
4.20.10.10.030.040.10.020	acquisto di prestazioni di Neuro-psichiatria Infantile (Uonpia) in strutture pubbliche ubicate nel proprio territorio: altri soggetti pubblici	€.	0	0	0		0	0	0
4.20.10.10.030.040.10.030	acquisto di prestazioni di Neuro-psichiatria Infantile (Uonpia) in strutture pubbliche ubicate in altre province della Lombardia: AO/ASL/Fondazioni pubbliche	€.	126	137	11	8,73%	0	0	0
4.20.10.10.030.040.10.040	acquisto di prestazioni di Neuro-psichiatria Infantile (Uonpia) in strutture pubbliche ubicate in altre province della Lombardia: altri soggetti pubblici	€.	0	0	0		0	0	0
4.20.10.10.030.040.20.010	acquisto di prestazioni di Neuro-psichiatria Infantile (Uonpia) in strutture private ubicate nel proprio territorio: IRCCS privati	€.	0	0	0		0	0	0
4.20.10.10.030.040.20.020	acquisto di prestazioni di Neuro-psichiatria Infantile (Uonpia) in strutture private ubicate nel proprio territorio: ospedali classificati	€.	0	0	0		0	0	0
4.20.10.10.030.040.20.030	acquisto di prestazioni di Neuro-psichiatria Infantile (Uonpia) in strutture private ubicate nel proprio territorio: case di cura private	€.	0	0	0		0	0	0
4.20.10.10.030.040.20.040	acquisto di prestazioni di Neuro-psichiatria Infantile (Uonpia) in strutture private ubicate nel proprio territorio: strutture accreditate	€.	304	390	86	28,29%	0	0	0
4.20.10.10.030.040.20.110	acquisto di prestazioni di Neuro-psichiatria Infantile (Uonpia) in strutture private ubicate in altre province lombarde: IRCCS privati	€.	0	0	0		0	0	0
4.20.10.10.030.040.20.120	acquisto di prestazioni di Neuro-psichiatria Infantile (Uonpia) in strutture private ubicate in altre province lombarde: ospedali classificati	€.	0	0	0		0	0	0
4.20.10.10.030.040.20.130	acquisto di prestazioni di Neuro-psichiatria Infantile (Uonpia) in strutture private ubicate in altre province lombarde: case di cura private	€.	0	0	0		0	0	0
4.20.10.10.030.040.20.140	acquisto di prestazioni di Neuro-psichiatria Infantile (Uonpia) in strutture private ubicate in altre province lombarde: strutture accreditate	€.	727	596	(131)	-18,02%	0	0	0
4.20.10.10.030.040.30.010	acquisto di prestazioni di Neuro-psichiatria Infantile (Uonpia) in strutture private ubicate fuori regione (mobilità passiva non in compensazione)	€.	610	882	272	44,59%	0	0	0

4.20.10.10.040.000.00.000	**B.2.A.4) Acquisti di servizi sanitari per assistenza riabilitativa - Totale**	**€.**	**17.268**	**17.071**	*(197)*	*-1,14%*	**-**	**-**	**-**

COD_COGE_NI	Descrizione		Consuntivo al 31/12/2014	Consuntivo al 31/12/2015	Variazione	Variazione %	Costi da utilizzo contributi Consuntivo 2015	Costi da contributi Consuntivo 2015	Costi AREU Consuntivo 2015
4.20.10.10.040.010.10.000	acquisto di prestazioni socio sanitarie integrate da strutture ubicate nel proprio territorio da I.D.R. extraosp. Art. 26 L.833/78 e da strutture di riabilitazione riclassificate ex Dgr n. 19883/2004 pubblici	€.	0	0	0		0	0	0
4.20.10.10.040.010.20.000	acquisto di prestazioni socio sanitarie integrate da strutture ubicate in altre province della Regione da I.D.R. extraosp. Art. 26 L.833/78 e da strutture di riabilitazione riclassificate ex Dgr n. 19883/2004 pubblici	€.	0	0	0		0	0	0
4.20.10.10.040.010.30.000	acquisto di prestazioni socio sanitarie integrate da strutture ubicate fuori Regione da I.D.R. extraosp. Art.26 €.833/78 pubblici (non soggetto a compensazione)	€.	0	3	3		0	0	0
4.20.10.10.040.020.10.000	acquisto di prestazioni socio sanitarie integrate da strutture ubicate nel proprio territorio da I.D.R. extraosp. Art. 26 L.833/78 e da strutture di riabilitazione riclassificate ex Dgr n. 19883/2004 privati	€.	14.337	14.055	(282)	-1,97%	0	0	0
4.20.10.10.040.020.20.000	acquisto di prestazioni socio sanitarie integrate da strutture ubicate in altre province della Regione da I.D.R. extraosp. Art. 26 L.833/78 e da strutture di riabilitazione riclassificate ex Dgr n. 19883/2004 privati	€.	2.785	2.931	146	5,24%	0	0	0
4.20.10.10.040.020.30.000	acquisto di prestazioni socio sanitarie integrate da strutture ubicate fuori Regione da I.D.R. extraosp. Art.26 L.833/78 privati	€.	146	82	(64)	-43,84%	0	0	0

4.20.10.10.050.000.00.000	**B.2.A.5) Acquisti servizi sanitari per assistenza integrativa e protesica - Totale**	**€.**	**23.627**	26.092	***2.465***	***10,43%***	**-**	**-**	**-**

COD_COGE_NI	Descrizione		Consuntivo al 31/12/2014	Consuntivo al 31/12/2015	Variazione	Variazione %	Costi da utilizzo contributi Consuntivo 2015	Costi da contributi Consuntivo 2015	Costi AREU Consuntivo 2015
4.20.10.10.050.010.00.000	acquisto di prestazioni di farmaceutica da farmacie ubicate nel proprio territorio (Farmaceutica convenzionata ex art. 8, c. 2, D. Lgs. 502/92): Protesica	€.	77	32	(45)	-58,44%	0	0	0
4.20.10.10.050.020.00.000	acquisto di prestazioni di farmaceutica da farmacie ubicate in altre province lombarde (Farmaceutica convenzionata ex art. 8, c. 2, D. Lgs. 502/92): Protesica	€.	0	1	1		0	0	0
4.20.10.10.050.030.00.000	acquisto di prestazioni di farmaceutica da farmacie ubicate fuori regione (Farmaceutica convenzionata ex art. 8, c. 2, D. Lgs. 502/92): Protesica	€.	0	0	0		0	0	0
4.20.10.10.050.110.00.000	acquisto di prestazioni di farmaceutica da farmacie ubicate nel proprio territorio (Farmaceutica convenzionata ex art. 8, c. 2, D. Lgs. 502/92): Dietetica	€.	451	416	(35)	-7,76%	0	0	0
4.20.10.10.050.120.00.000	acquisto di prestazioni di farmaceutica da farmacie ubicate in altre province lombarde (Farmaceutica convenzionata ex art. 8, c. 2, D. Lgs. 502/92): Dietetica	€.	0	0	0		0	0	0
4.20.10.10.050.130.00.000	acquisto di prestazioni di farmaceutica da farmacie ubicate fuori regione (Farmaceutica convenzionata ex art. 8, c. 2, D. Lgs. 502/92): Dietetica	€.	0	0	0		0	0	0

RESORT.B.A.

COD_COGE_NI	Descrizione		Consuntivo al 31/12/2014	Consuntivo al 31/12/2015	Variazione	Variazione %	Costi da utilizzo contributi Consuntivo 2015	Costi da contributi Consuntivo 2015	Costi AREU Consuntivo 2015
4.20.10.10.050.150.00.000	acquisto di prestazioni di farmaceutica da farmacie ubicate nel proprio territorio (Farmaceutica convenzionata ex art. 8, c. 2, D. Lgs. 502/92): Diabetica	€.	0	0	0		0	0	0
4.20.10.10.050.152.00.000	acquisto di prestazioni di farmaceutica da farmacie ubicate in altre province lombarde (Farmaceutica convenzionata ex art. 8, c. 2, D. Lgs. 502/92): Diabetica	€.	0	0	0		0	0	0
4.20.10.10.050.154.00.000	acquisto di prestazioni di farmaceutica da farmacie ubicate fuori regione (Farmaceutica convenzionata ex art. 8, c. 2, D. Lgs. 502/92): Diabetica	€.	0	0	0		0	0	0
4.20.10.10.050.210.00.000	Assistenza Integrativa (Dietetica) non erogata tramite Farmaceutica Convenzionata - Negozi non WebCare - (ex art. 8, c. 2, D.Lgs. 502/92)	€.	0	0	0		0	0	0
4.20.10.10.050.215.00.000	Assistenza Integrativa (Dietetica) non erogata tramite Farmaceutica Convenzionata - WEBCARE -(ex art. 8, c. 2, D.Lgs. 502/92)	€.	5.610	5.885	275	4,90%	0	0	0
4.20.10.10.050.220.00.000	Assistenza Integrativa (Ausili per Diabetici) non erogata tramite Farmaceutica Convenzionata (ex art. 8, c. 2, D.Lgs. 502/92)	€.	7.134	7.405	271	3,80%	0	0	0
4.20.10.10.050.310.00.000	Assistenza Protesica non erogata tramite Farmaceutica Convenzionata (ex art. 8, c. 2, D.Lgs. 502/92) c.d. protesica "Maggiore"	€.	3.609	4.265	656	18,18%	0	0	0
4.20.10.10.050.320.00.000	Assistenza Protesica non erogata tramite Farmaceutica Convenzionata (ex art. 8, c. 2, D.Lgs. 502/92) c.d. protesica "Minore"	€.	5.726	7.034	1.308	22,84%	0	0	0
4.20.10.10.050.330.00.000	Assistenza Protesica non erogata tramite Farmaceutica Convenzionata (ex art. 8, c. 2, D.Lgs. 502/92) - Costi di gestione magazzino	€.	688	722	34	4,94%	0	0	0
4.20.10.10.050.332.00.000	Acquisto di prestazioni relative all'Assistenza Integrativa - Nutrizione Artificiale Enterale	€.	329	330	1	0,30%	0	0	0
4.20.10.10.050.334.00.000	Acquisto di prestazioni relative all'Assistenza Integrativa (SOLO Servizio Distributivo da privato)	€.	0	0	0		0	0	0
4.20.10.10.050.336.00.000	Acquisto di prestazioni relative all'Assistenza Protesica (SOLO Servizio Distributivo da privato)	€.	0	0	0		0	0	0
4.20.10.10.050.400.00.000	Acquisto di prestazioni relative all'Assistenza Protesica Extraregione	€.	0	1	1		0	0	0
4.20.10.10.050.450.00.000	Acquisto di prestazioni relative all'Assistenza Integrativa Extraregione	€.	3	1	(2)	-66,67%	0	0	0

4.20.10.10.060.000.00.000	**B.2.A.6) Acquisti servizi sanitari per assistenza ospedaliera - Totale**	**€.**	**505.692**	**504.859**	**(833)**	**-0,16%**	-	-	-

COD_COGE_NI	Descrizione		Consuntivo al 31/12/2014	Consuntivo al 31/12/2015	Variazione	Variazione %	Costi da utilizzo contributi Consuntivo 2015	Costi da contributi Consuntivo 2015	Costi AREU Consuntivo 2015
4.20.10.10.060.010.10.000	acquisto di Drg da strutture pubbliche ubicate nel proprio territorio: AO/Fondazioni pubbliche	€.	273.451	272.156	(1.295)	-0,47%	0	0	0
4.20.10.10.060.010.20.000	acquisto di Drg da strutture pubbliche ubicate nel proprio territorio: altri soggetti pubblici	€.	0	0	0		0	0	0
4.20.10.10.060.010.30.000	acquisto di Drg da strutture pubbliche ubicate in altre province della Lombardia: ASL/AO/Fondazioni pubbliche	€.	34.103	36.574	2.471	7,25%	0	0	0
4.20.10.10.060.010.40.000	acquisto di Drg da strutture pubbliche ubicate in altre province della Lombardia: altri soggetti pubblici	€.	0	0	0		0	0	0
4.20.10.10.060.010.80.000	acquisto di Drg da strutture pubbliche ubicate fuori Regione (mobilità passiva in compensazione)	€.	13.374	15.048	1.674	12,52%	0	0	0
4.20.10.10.060.020.10.000	acquisto di Drg da erogatori privati ubicati nel proprio territorio: IRCCS privati	€.	0	0	0		0	0	0
4.20.10.10.060.020.20.000	acquisto di Drg da erogatori privati ubicati nel proprio territorio: ospedali classificati	€.	0	0	0		0	0	0
4.20.10.10.060.020.30.000	acquisto di Drg da erogatori privati ubicati nel proprio territorio: case di cura private	€.	155.936	152.146	(3.790)	-2,43%	0	0	0
4.20.10.10.060.020.40.000	acquisto di Drg da erogatori privati ubicati in altre province della Lombardia: IRCCS privati	€.	14.680	14.286	(394)	-2,68%	0	0	0
4.20.10.10.060.020.50.000	acquisto di Drg da erogatori privati ubicati in altre province della Lombardia: ospedali classificati	€.	649	686	37	5,70%	0	0	0
4.20.10.10.060.020.60.000	acquisto di Drg da erogatori privati ubicati in altre province della Lombardia: case di cura private	€.	13.499	13.963	464	3,44%	0	0	0
4.20.10.10.060.900.10.000	REGIONE: Mobilità attiva Ricoveri privato da contabilizzare a costo	€.	0	0	0		0	0	0
4.20.10.10.060.900.20.000	REGIONE: Funzioni non tariffate IRCCS privati + Altro	€.	0	0	0		0	0	0
4.20.10.10.060.900.30.000	REGIONE: Funzioni non tariffate ospedali classificati + Altro	€.	0	0	0		0	0	0
4.20.10.10.060.900.40.000	REGIONE: Funzioni non tariffate case di cura private + Altro	€.	0	0	0		0	0	0

4.20.10.10.070.000.00.000	**B.2.A.7) Acquisto prestazioni di psichiatria residenziale e semiresidenziale - Totale**	**€.**	**40.105**	**39.860**	**(245)**	**-0,61%**	-	916	-

COD_COGE_NI	Descrizione		Consuntivo al 31/12/2014	Consuntivo al 31/12/2015	Variazione	Variazione %	Costi da utilizzo contributi Consuntivo 2015	Costi da contributi Consuntivo 2015	Costi AREU Consuntivo 2015
4.20.10.10.070.010.10.000	acquisto di prestazioni di psichiatria in strutture pubbliche ubicate nel proprio territorio: AO/Fondazioni pubbliche	€.	19.334	19.374	40	0,21%	0	866	0
4.20.10.10.070.010.20.000	acquisto di prestazioni di psichiatria in strutture pubbliche ubicate nel proprio territorio: altri soggetti pubblici	€.	0	0	0		0	0	0
4.20.10.10.070.010.30.000	acquisto di prestazioni di psichiatria in strutture pubbliche ubicate in altre province lombarde: ASL/AO/Fondazioni pubbliche	€.	185	122	(63)	-34,05%	0	0	0
4.20.10.10.070.010.40.000	acquisto di prestazioni di psichiatria in strutture pubbliche ubicate in altre province lombarde: altri soggetti pubblici	€.	0	0	0		0	0	0
4.20.10.10.070.010.50.000	acquisto di prestazioni di psichiatria in strutture pubbliche ubicate fuori regione (Mobilità passiva non soggetta a compensazione)	€.	0	0	0		0	0	0
4.20.10.10.070.020.10.000	acquisto di prestazioni di psichiatria in strutture private accreditate a contratto ubicate nel proprio territorio	€.	11.199	11.339	140	1,25%	0	50	0
4.20.10.10.070.020.20.000	acquisto di prestazioni di psichiatria in strutture private accreditate a contratto ubicate in altre province lombarde	€.	4.412	4.235	(177)	-4,01%	0	0	0
4.20.10.10.070.020.30.000	acquisto di prestazioni di psichiatria in strutture private accreditate NON a contratto ubicate nel proprio territorio	€.	2.199	2.597	398	18,10%	0	0	0
4.20.10.10.070.020.40.000	acquisto di prestazioni di psichiatria in strutture private accreditate NON a contratto ubicate in altre province lombarde	€.	858	521	(337)	-39,28%	0	0	0
4.20.10.10.070.020.50.000	acquisto di prestazioni di psichiatria in strutture private ubicate fuori regione (Mobilità passiva non soggetta a compensazione)	€.	1.918	1.672	(246)	-12,83%	0	0	0

4.20.10.10.080.000.00.000	**B.2.A.8) Acquisto prestazioni di distribuzione farmaci e File F - Totale**	**€.**	**89.873**	**120.267**	**30.394**	**33,82%**	-	-	-

COD_COGE_NI	Descrizione		Consuntivo al 31/12/2014	Consuntivo al 31/12/2015	Variazione	Variazione %	Costi da utilizzo contributi Consuntivo 2015	Costi da contributi Consuntivo 2015	Costi AREU Consuntivo 2015
4.20.10.10.080.010.10.000	acquisto farmaci file F da struture pubbliche ubicate nel proprio territorio: AO/Fondazioni pubbliche	€.	46.969	76.660	29.691	63,21%	0	0	0
4.20.10.10.080.010.20.000	acquisto farmaci file F da struture pubbliche ubicate nel proprio territorio: altri Enti pubblici	€.	0	0	0		0	0	0
4.20.10.10.080.010.30.000	acquisto farmaci file F da strutture pubbliche ubicate in altre province della Regione: ASL/AO/Fondazioni pubbliche	€.	9.319	9.885	566	6,07%	0	0	0
4.20.10.10.080.010.40.000	acquisto farmaci file F da strutture pubbliche ubicate in altre province della Regione: altri Enti pubblici	€.	0	0	0		0	0	0
4.20.10.10.080.010.50.000	acquisto farmaci file F da Istituti penitenziari (anche per il tramite di AO/Fondazioni pubbliche)	€.	250	240	(10)	-4,00%	0	0	0
4.20.10.10.080.010.80.000	acquisto farmaci file F fuori Regione (Mobilità passiva in compensazione)	€.	615	830	215	34,96%	0	0	0
4.20.10.10.080.020.10.000	Acquisto farmaci file F da erogatori privati ubicati nel proprio territorio: IRCCS privati	€.	0	0	0		0	0	0
4.20.10.10.080.020.20.000	Acquisto farmaci file F da erogatori privati ubicati nel proprio territorio: ospedali classificati	€.	0	0	0		0	0	0
4.20.10.10.080.020.30.000	Acquisto farmaci file F da erogatori privati ubicati nel proprio territorio: case di cura private	€.	7.709	8.092	383	4,97%	0	0	0
4.20.10.10.080.020.40.000	Acquisto farmaci file F da erogatori privati ubicati in altre province della Regione: IRCCS privati	€.	2.833	3.215	382	13,48%	0	0	0
4.20.10.10.080.020.50.000	Acquisto farmaci file F da erogatori privati ubicati in altre province della Regione: ospedali classificati	€.	55	27	(28)	-50,91%	0	0	0
4.20.10.10.080.020.60.000	Acquisto farmaci file F da erogatori privati ubicati in altre province della Regione: case di cura private	€.	529	757	228	43,10%	0	0	0
4.20.10.10.080.030.10.000	acquisto farmaci "Doppio canale" (ex Nota CUF 37 più ossigeno) da strutture pubbliche ubicate nel proprio territorio (rimborso farmaco più servizio): AO/Fondazioni pubbliche	€.	11.701	12.405	704	6,02%	0	0	0
4.20.10.10.080.030.20.000	acquisto farmaci "Doppio canale" (ex Nota CUF 37 più ossigeno) da strutture pubbliche ubicate nel proprio territorio (rimborso farmaco più servizio): altri Enti pubblici	€.	0	0	0		0	0	0
4.20.10.10.080.030.30.000	acquisto farmaci "Doppio canale" (ex Nota CUF 37 più ossigeno) da strutture pubbliche ubicate in altre province (rimborso farmaco più servizio): ASL/AO/Fondazioni pubbliche	€.	1.842	1.958	116	6,30%	0	0	0
4.20.10.10.080.030.40.000	acquisto farmaci "Doppio canale" (ex Nota CUF 37 più ossigeno) da strutture pubbliche ubicate in altre province (rimborso farmaco più servizio): altri Enti pubblici	€.	0	0	0		0	0	0
4.20.10.10.080.030.80.000	Prestazioni di acquisto di "Doppio canale" da strutture ubicate fuori regione (Mobilità passiva in compensazione)	€.	0	0	0		0	0	0
4.20.10.10.080.040.10.000	Prestazioni di acquisto più servizio distributivo di "Doppio canale" da soggetti privati ubicati nel proprio territorio	€.	1.913	1.971	58	3,03%	0	0	0
4.20.10.10.080.040.20.000	Prestazioni di acquisto più servizio distributivo di "Doppio canale" da soggetti privati ubicati in altre province	€.	1.026	1.182	156	15,20%	0	0	0
4.20.10.10.080.040.30.000	Acquisti di prestazioni derivanti dall'attività di "Doppio Canale" (SOLO Servizio Distributivo da privato)	€.	4.839	2.696	(2.143)	-44,29%	0	0	0

4.20.10.10.080.050.10.000	acquisto farmaci "Primo Ciclo" da strutture pubbliche ubicate nel proprio territorio: AO/Fondazioni pubbliche	€.	247	318	71	28,74%	0	0	0
4.20.10.10.080.050.20.000	acquisto farmaci "Primo Ciclo" da strutture pubbliche ubicate nel proprio territorio: altri Enti pubblici	€.	0	0	0		0	0	0
4.20.10.10.080.050.30.000	acquisto farmaci "Primo Ciclo" da strutture pubbliche ubicate in altre province della Regione: AO/Fondazioni pubbliche	€.	24	28	4	16,67%	0	0	0
4.20.10.10.080.050.40.000	acquisto farmaci "Primo Ciclo" da strutture pubbliche ubicate in altre province della Regione: altri Enti pubblici	€.	0	0	0		0	0	0
4.20.10.10.080.050.80.000	acquisto farmaci "Primo Ciclo" da strutture ubicate fuori Regione (Mobilità passiva in compensazione)	€.	0	0	0		0	0	0
4.20.10.10.080.060.10.000	acquisto farmaci "Primo Ciclo" da strutture private ubicate nel proprio territorio	€.	0	0	0		0	0	0
4.20.10.10.080.060.20.000	acquisto farmaci "Primo Ciclo" da strutture private ubicate in altre province della Regione	€.	2	3	1	50,00%	0	0	0
4.20.10.10.080.900.90.000	REGIONE: Mobilità attiva File F, Doppio Canale, Primo Ciclo privato da contabilizzare a costo	€.	0	0	0		0	0	0
4.20.10.10.090.000.00.000	**B.2.A.9) Acquisto prestazioni termali in convenzione - Totale**	**€.**	**2.557**	**2.478**	**(79)**	**-3,09%**	-	-	-

COD_COGE_NI	Descrizione		Consuntivo al 31/12/2014	Consuntivo al 31/12/2015	Variazione	Variazione %	Costi da utilizzo contributi Consuntivo 2015	Costi da contributi Consuntivo 2015	Costi AREU Consuntivo 2015
4.20.10.10.090.010.00.000	assistenza termale in convenzione ubicate nel proprio territorio	€.	1.306	1.289	(17)	-1,30%	0	0	0
4.20.10.10.090.020.00.000	assistenza termale in convenzione ubicate in altre province della Regione	€.	183	160	(23)	-12,57%	0	0	0
4.20.10.10.090.030.00.000	assistenza termale in convenzione fuori Regione (Mobilità passiva in compensazione)	€.	1.068	1.029	(39)	-3,65%	0	0	0
4.20.10.10.090.900.00.000	REGIONE: Mobilità attiva prestazioni Termali privato da contabilizzare a costo	€.	0	0	0		0	0	0
4.20.10.10.100.000.00.000	**B.2.A.10) Acquisto prestazioni trasporto sanitari - Totale**	**€.**	**391**	**380**	**(11)**	**-2,81%**	-	-	-

COD_COGE_NI	Descrizione		Consuntivo al 31/12/2014	Consuntivo al 31/12/2015	Variazione	Variazione %	Costi da utilizzo contributi Consuntivo 2015	Costi da contributi Consuntivo 2015	Costi AREU Consuntivo 2015
4.20.10.10.100.010.10.000	Trasporti sanitari per emergenza da pubblico (118)	€.	0	0	0		0	0	0
4.20.10.10.100.010.20.000	Altri Trasporti sanitari da pubblico	€.	0	0	0		0	0	0
4.20.10.10.100.010.80.000	Trasporti fuori regione (mobilità passiva in compensazione)	€.	391	380	(11)	-2,81%	0	0	0
4.20.10.10.100.020.10.000	Trasporti sanitari per emergenza da privato (118)	€.	0	0	0		0	0	0
4.20.10.10.100.020.20.000	Altri Trasporti sanitari da privato	€.	0	0	0		0	0	0
4.20.10.10.100.900.90.000	REGIONE: Mobilità attiva prestazioni di Trasporto privato da contabilizzare a costo	€.	0	0	0		0	0	0
4.20.10.10.110.000.00.000	**B.2.A.11) Acquisto prestazioni Socio-Sanitaria a rilevanza sanitaria - Totale**	**€.**	**131.783**	**132.601**	**818**	**0,62%**	**785**	-	-

COD_COGE_NI	Descrizione		Consuntivo al 31/12/2014	Consuntivo al 31/12/2015	Variazione	Variazione %	Costi da utilizzo contributi Consuntivo 2015	Costi da contributi Consuntivo 2015	Costi AREU Consuntivo 2015
4.20.10.10.110.010.10.010	acquisto di prestazioni socio sanitarie integrate da strutture ubicate nel proprio territorio: di cui da RSA pubbliche	€.	3.991	727	(3.264)	-81,78%	0	0	0
4.20.10.10.110.010.10.040	acquisto di prestazioni socio sanitarie integrate da strutture ubicate nel proprio territorio: di cui da C.S.E. pubblici	€.	0	0	0		0	0	0
4.20.10.10.110.010.10.050	acquisto di prestazioni socio sanitarie integrate da strutture ubicate nel proprio territorio: di cui da C.D.I. pubblici	€.	491	318	(173)	-35,23%	0	0	0
4.20.10.10.110.010.10.060	acquisto di prestazioni socio sanitarie integrate da strutture ubicate nel proprio territorio: di cui da R.S.D. pubbliche	€.	0	0	0		0	0	0
4.20.10.10.110.010.10.070	acquisto di prestazioni socio sanitarie integrate da strutture pubbliche ubicate nel proprio territorio: di cui per pazienti ex O.P. di fascia B (al netto delle tariffe di accreditamento)	€.	0	0	0		0	0	0
4.20.10.10.110.010.10.080	acquisto di prestazioni socio sanitarie integrate da strutture ubicate nel proprio territorio: di cui da Centri Diurni per persone Disabili (C.D.D.) pubblici	€.	1.701	1.672	(29)	-1,70%	0	0	0
4.20.10.10.110.010.10.090	acquisto di prestazioni socio sanitarie integrate da strutture ubicate nel proprio territorio: di cui da Comunità alloggio Socio Sanitarie per persone con disabilità (C.S.S.) pubbliche	€.	0	0	0		0	0	0
4.20.10.10.110.010.10.100	acquisto di prestazioni socio sanitarie integrate da strutture ubicate nel proprio territorio: di cui per Hospice pubblici	€.	0	0	0		0	0	0
4.20.10.10.110.010.10.110	acquisto di prestazioni socio sanitarie integrate da strutture ubicate nel proprio territorio: di cui per cure intermedie pubbliche	€.	0	0	0		0	0	0
4.20.10.10.110.010.20.010	acquisto di prestazioni socio sanitarie integrate da strutture ubicate in altre province della Regione: di cui da RSA pubbliche	€.	0	0	0		0	0	0
4.20.10.10.110.010.20.040	acquisto di prestazioni socio sanitarie integrate da strutture ubicate in altre province della Regione: di cui da C.S.E. pubblici	€.	0	0	0		0	0	0
4.20.10.10.110.010.20.050	acquisto di prestazioni socio sanitarie integrate da strutture ubicate in altre province della Regione: di cui da C.D.I. pubblici	€.	0	0	0		0	0	0
4.20.10.10.110.010.20.060	acquisto di prestazioni socio sanitarie integrate da strutture ubicate in altre province della Regione: di cui da R.S.D. pubbliche	€.	0	0	0		0	0	0
4.20.10.10.110.010.20.070	acquisto di prestazioni socio sanitarie integrate da strutture pubbliche ubicate in altre province della Regione: di cui per pazienti ex O.P. di fascia B (al netto delle tariffe di accreditamento)	€.	0	0	0		0	0	0
4.20.10.10.110.010.20.080	acquisto di prestazioni socio sanitarie integrate da strutture ubicate in altre province della Regione: di cui da Centri Diurni per persone Disabili (C.D.D.) pubblici	€.	0	0	0		0	0	0
4.20.10.10.110.010.20.090	acquisto di prestazioni socio sanitarie integrate da strutture ubicate in altre province della Regione: di cui da Comunità alloggio Socio Sanitarie per persone con disabilità (C.S.S.) pubbliche	€.	0	0	0		0	0	0
4.20.10.10.110.010.20.100	acquisto di prestazioni socio sanitarie integrate da strutture ubicate in altre province della Regione: di cui per Hospice pubblici	€.	0	0	0		0	0	0
4.20.10.10.110.010.20.110	acquisto di prestazioni socio sanitarie integrate da strutture ubicate in altre province della Regione: di cui per cure intermedie pubbliche	€.	0	0	0		0	0	0
4.20.10.10.110.010.30.010	acquisto di prestazioni socio sanitarie integrate da strutture ubicate fuori Regione: di cui da RSA pubbliche	€.	17	15	(2)	-11,76%	0	0	0
4.20.10.10.110.010.30.020	acquisto di prestazioni socio sanitarie integrate da strutture ubicate fuori Regione: di cui da strutture per disabili pubbliche	€.	0	0	0		0	0	0
4.20.10.10.110.010.30.030	acquisto di prestazioni socio sanitarie integrate da strutture pubbliche ubicate fuori Regione: di cui per pazienti ex O.P. di fascia B (al netto delle tariffe di accreditamento)	€.	0	0	0		0	0	0
4.20.10.10.110.010.40.010	acquisto di prestazioni socio sanitarie integrate da strutture ubicate fuori Regione: di cui per Hospice pubblici	€.	3	1	(2)	-66,67%	0	0	0
4.20.10.10.110.010.40.020	acquisto di servizi di assistenza domiciliare integrata (ADI) da pubblico	€.	0	0	0		0	0	0
4.20.10.10.110.010.40.030	acquisto di prestazioni di assistenza domiciliare integrata (ADI) - voucher sociosanitario da pubblico	€.	481	45	(436)	-90,64%	0	0	0
4.20.10.10.110.010.40.040	Acquisto servizi socio assistenziali da pubblico	€.	0	0	0		0	0	0
4.20.10.10.110.010.40.050	Acquisto di voucher sociosanitari da ASL/AO/Fondazioni della Regione	€.	0	0	0		0	0	0
4.20.10.10.110.010.80.010	altri acquisti di prestazioni di servizi socio sanitari da ASL/AO/Fondazioni della Regione	€.	0	0	0		0	0	0
4.20.10.10.110.010.80.020	Altri costi per prestazioni di servizi socio sanitari da pubblico	€.	0	0	0		0	0	0
4.20.10.10.110.010.80.110	altri acquisti di prestazioni di servizi socio assistenziali da ASL/AO/Fondazioni della Regione	€.	0	0	0		0	0	0
4.20.10.10.110.010.80.120	Altri costi per prestazioni di servizi socio assistenziali da pubblico	€.	0	0	0		0	0	0
4.20.10.10.110.020.10.010	acquisto di prestazioni socio sanitarie integrate da strutture ubicate nel proprio territorio: di cui da RSA private	€.	71.126	74.297	3.171	4,46%	0	0	0
4.20.10.10.110.020.10.040	acquisto di prestazioni socio sanitarie integrate da strutture ubicate nel proprio territorio: di cui da C.S.E. privati	€.	0	0	0		0	0	0
4.20.10.10.110.020.10.050	acquisto di prestazioni socio sanitarie integrate da strutture ubicate nel proprio territorio: di cui da C.D.I. privati	€.	3.825	4.078	253	6,61%	0	0	0
4.20.10.10.110.020.10.060	acquisto di prestazioni socio sanitarie integrate da strutture ubicate nel proprio territorio: di cui da R.S.D. private	€.	10.958	10.934	(24)	-0,22%	0	0	0
4.20.10.10.110.020.10.070	acquisto di prestazioni socio sanitarie integrate da strutture private ubicate nel proprio territorio: di cui per pazienti ex O.P. di fascia B (al netto delle tariffe di accreditamento)	€.	0	0	0		0	0	0
4.20.10.10.110.020.10.080	acquisto di prestazioni socio sanitarie integrate da strutture ubicate nel proprio territorio: di cui da Centri Diurni per persone Disabili (C.D.D.) privati	€.	4.789	4.804	15	0,31%	0	0	0
4.20.10.10.110.020.10.090	acquisto di prestazioni socio sanitarie integrate da strutture ubicate nel proprio territorio: di cui da Comunità alloggio Socio Sanitarie per persone con disabilità (C.S.S.) private	€.	862	884	22	2,55%	0	0	0
4.20.10.10.110.020.10.100	acquisto di prestazioni socio sanitarie integrate da strutture ubicate nel proprio territorio: di cui da Hospice privati	€.	2.593	2.435	(158)	-6,09%	0	0	0
4.20.10.10.110.020.10.110	acquisto di prestazioni socio sanitarie integrate da strutture ubicate nel proprio territorio: di cui per cure intermedie private	€.	0	0	0		0	0	0
4.20.10.10.110.020.20.010	acquisto di prestazioni socio sanitarie integrate da strutture ubicate in altre province della Regione: di cui da RSA private	€.	3.169	3.171	2	0,06%	0	0	0
4.20.10.10.110.020.20.040	acquisto di prestazioni socio sanitarie integrate da strutture ubicate in altre province della Regione: di cui da C.S.E. privati	€.	0	0	0		0	0	0
4.20.10.10.110.020.20.050	acquisto di prestazioni socio sanitarie integrate da strutture ubicate in altre province della Regione: di cui da C.D.I. privati	€.	213	248	35	16,43%	0	0	0
4.20.10.10.110.020.20.060	acquisto di prestazioni socio sanitarie integrate da strutture ubicate in altre province della Regione: di cui da R.S.D. private	€.	4.607	4.578	(29)	-0,63%	0	0	0
4.20.10.10.110.020.20.070	acquisto di prestazioni socio sanitarie integrate da strutture private ubicate in altre province della Regione: di cui per pazienti ex O.P. di fascia B (al netto delle tariffe di accreditamento)	€.	34	34	0	0,00%	0	0	0

N.I.B.A.

4.20.10.10.110.020.20.080	acquisto di prestazioni socio sanitarie integrate da strutture ubicate in altre province della Regione: di cui da Centri Diurni per persone Disabili (C.D.D.) privati	€.	36	20	(16)	-44,44%	0	0	0
4.20.10.10.110.020.20.090	acquisto di prestazioni socio sanitarie integrate da strutture ubicate in altre province della Regione: di cui da Comunità alloggio Socio Sanitarie per persone con disabilità (C.S.S.) private	€.	128	119	(9)	-7,03%	0	0	0
4.20.10.10.110.020.20.100	acquisto di prestazioni socio sanitarie integrate da strutture ubicate in altre province della Regione: di cui da Hospice privati	€.	488	378	(110)	-22,54%	0	0	0
4.20.10.10.110.020.20.110	acquisto di prestazioni socio sanitarie integrate da strutture ubicate in altre province della Regione: di cui per cure intermedie private	€.	0	0	0		0	0	0
4.20.10.10.110.020.30.010	acquisto di prestazioni socio sanitarie integrate da strutture ubicate fuori Regione: di cui da RSA private	€.	0	0	0		0	0	0
4.20.10.10.110.020.30.020	acquisto di prestazioni socio sanitarie integrate da strutture ubicate fuori Regione: di cui da strutture per disabili private	€.	0	0	0		0	0	0
4.20.10.10.110.020.30.030	acquisto di prestazioni socio sanitarie integrate da strutture ubicate fuori Regione: di cui da Hospice privati	€.	3	0	(3)	-100,00%	0	0	0
4.20.10.10.110.020.40.010	acquisto di servizi di assistenza domiciliare integrata (ADI) da privato	€.	0	0	0		0	0	0
4.20.10.10.110.020.40.020	acquisto di prestazioni di assistenza domiciliare integrata (ADI) - voucher sociosanitario da privato	€.	12.127	13.397	1.270	10,47%	785	0	0
4.20.10.10.110.020.50.010	acquisto di prestazioni per tossicodipendenti comunità terapeutiche private ubicate sul proprio territorio	€.	2.771	2.849	78	2,81%	0	0	0
4.20.10.10.110.020.50.020	acquisto di prestazioni per tossicodipendenti da comunità terapeutiche private ubicate in altre province della Regione	€.	3.882	3.967	85	2,19%	0	0	0
4.20.10.10.110.020.50.030	acquisto di prestazioni per tossicodipendenti da comunità terapeutiche private ubicate fuori Regione	€.	552	586	34	6,16%	0	0	0
4.20.10.10.110.020.60.010	acquisto di prestazioni da servizi multidisciplinari integrati (dipendenze) privati ubicati sul proprio territorio	€.	354	488	134	37,85%	0	0	0
4.20.10.10.110.020.60.020	acquisto di prestazioni da servizi multidisciplinari integrati (dipendenze) privati ubicati in altre province della Regione	€.	210	181	(29)	-13,81%	0	0	0
4.20.10.10.110.020.65.010	acquisto di prestazioni socio sanitarie integrate da consultori familiari privati ubicati sul proprio territorio (prestazioni tariffate)	€.	2.046	2.050	4	0,20%	0	0	0
4.20.10.10.110.020.65.015	Riconoscimento funzioni ai consultori familiari privati ubicati sul proprio territorio	€.	177	173	(4)	-2,26%	0	0	0
4.20.10.10.110.020.65.020	acquisto di prestazioni socio sanitarie integrate da consultori familiari privati ubicati in altre province della Regione	€.	149	152	3	2,01%	0	0	0
4.20.10.10.120.000.00.000	**B.2.A.12) Compartecipazione al personale per att. Libero-prof. (intramoenia) - Totale**	**€.**	**479**	**491**	**12**	**2,51%**	**2**	**-**	**-**

COD_COGE_NI	Descrizione		Consuntivo al 31/12/2014	Consuntivo al 31/12/2015	Variazione	Variazione %	Costi da utilizzo contributi Consuntivo 2015	Costi da contributi Consuntivo 2015	Costi AREU Consuntivo 2015
4.20.10.10.120.010.00.000	Compart. al personale att. libera professione ex art. 55 c.1 lett. a) - b) Ccnl - Area Ospedaliera	€.	0	0	0		0	0	0
4.20.10.10.120.012.00.000	Compart. al personale att. libera professione ex art. 55 c.1 lett. a) - b) Ccnl - Area Specialistica	€.	74	44	(30)	-40,54%	0	0	0
4.20.10.10.120.015.00.000	Compart. al personale att. libera professione ex art. 55 c.1 lett. a) - b) Ccnl - Area sanità pubblica	€.	68	46	(22)	-32,35%	0	0	0
4.20.10.10.120.020.00.000	Servizi di consulenza sanitaria in area pagamento (art. 55 c.1 lett. c) d) ed ex art. 57-58 CCNL)	€.	337	401	64	18,99%	2	0	0
4.20.10.10.120.025.00.000	Servizi di consulenza sanitaria in area pagamento (art. 55 c.1 lett. c) d) ed ex art. 57-58 CCNL) - attività v/Asl-Ao-Fondazioni della Regione	€.	0	0	0		0	0	0
4.20.10.10.120.030.00.000	Servizi di consulenza sanitaria in area pagamento (art. 55 c.2 CCNL)	€.	0	0	0		0	0	0
4.20.10.10.120.035.00.000	Servizi di consulenza sanitaria in area pagamento (art. 55 c.2 CCNL) v/Asl-Ao-Fondazioni della Regione	€.	0	0	0		0	0	0
4.20.10.10.130.000.00.000	**B.2.A.13) Rimborsi, assegni e contributi sanitari - Totale**	**€.**	**19.296**	**19.088**	**(208)**	**-1,08%**	**-**	**3.522**	**-**

COD_COGE_NI	Descrizione		Consuntivo al 31/12/2014	Consuntivo al 31/12/2015	Variazione	Variazione %	Costi da utilizzo contributi Consuntivo 2015	Costi da contributi Consuntivo 2015	Costi AREU Consuntivo 2015
4.20.10.10.130.010.10.000	Contributi ad associazioni di volontariato	€.	1	0	(1)	-100,00%	0	0	0
4.20.10.10.130.010.15.000	Contributi/Rimborsi per cure all'estero	€.	63	92	29	46,03%	0	0	0
4.20.10.10.130.010.20.000	Contributi/Rimborsi per assistenza indiretta	€.	1.194	1.214	20	1,68%	0	0	0
4.20.10.10.130.010.25.000	Contributi obbligatori Legge 210/92	€.	2.260	3.522	1.262	55,84%	0	3.522	0
4.20.10.10.130.010.30.000	Altre Contribuzioni Passive e sussidi	€.	34	261	227	667,65%	0	0	0
4.20.10.10.130.010.35.000	Altre Contribuzioni Passive e sussidi verso altre Asl/Ao/Fondazioni della regione	€.	0	0	0		0	0	0
4.20.10.10.130.010.45.000	Fondo nazionale per le politiche sociali - risorse per la realizzazione del sistema integrato di interventi e servizi sociali (quota indistinta)	€.	5.035	4.064	(971)	-19,29%	0	0	0
4.20.10.10.130.010.50.000	Contributi per il mantenimento e lo sviluppo dei servizi socio-assistenziali	€.	10.709	9.935	(774)	-7,23%	0	0	0
4.20.10.10.130.010.55.000	Fondo Nazionale per le non autosufficienze - risorse ambiti	€.	0	0	0		0	0	0
4.20.10.10.130.010.60.000	Fondo Nazionale per la famiglia	€.	0	0	0		0	0	0
4.20.10.10.130.900.10.000	REGIONE: Contributi per ARPA	€.	0	0	0		0	0	0
4.20.10.10.130.900.20.000	REGIONE: Contributi per Agenzie Regionali	€.	0	0	0		0	0	0
4.20.10.10.130.900.30.000	REGIONE: Spese dirette regionali - Rimborsi, assegni e contributi sanitari	€.	0	0	0		0	0	0
4.20.10.10.140.000.00.000	**B.2.A.14) Consulenze, Collaborazioni, Interinale e altre prestazioni di lavoro sanitarie e sociosanitarie - Totale**	**€.**	**1.085**	**1.090**	**5**	**0,46%**	25	**10**	**-**

COD_COGE_NI	Descrizione		Consuntivo al 31/12/2014	Consuntivo al 31/12/2015	Variazione	Variazione %	Costi da utilizzo contributi Consuntivo 2015	Costi da contributi Consuntivo 2015	Costi AREU Consuntivo 2015
4.20.10.10.140.010.10.000	Consulenze sanitarie da Asl/Ao/Fondazioni della Regione	€.	83	63	(20)	-24,10%	0	0	0
4.20.10.10.140.010.15.000	Consulenze socio-sanitarie da Asl/Ao/Fondazioni della Regione	€.	27	34	7	25,93%	0	0	0
4.20.10.10.140.010.20.000	Consulenze scientifiche da Asl/Ao/Fondazioni della Regione	€.	0	0	0		0	0	0
4.20.10.10.140.010.25.000	Consulenze sanitarie da altri enti pubblici	€.	7	5	(2)	-28,57%	0	0	0
4.20.10.10.140.010.30.000	Consulenze socio-sanitarie da altri enti pubblici	€.	1	3	2	200,00%	0	0	0
4.20.10.10.140.010.35.000	Consulenze scientifiche da altri soggetti pubblici	€.	0	0	0		0	0	0
4.20.10.10.140.010.40.000	Consulenze sanitarie da terzi	€.	760	734	(26)	-3,42%	6	2	0
4.20.10.10.140.010.45.000	Consulenze socio-sanitarie da terzi	€.	12	52	40	333,33%	15	0	0
4.20.10.10.140.010.50.000	Consulenze scientifiche da terzi	€.	0	0	0		0	0	0
4.20.10.10.140.020.10.000	Collaborazioni coordinate e continuative - area sanitaria	€.	35	11	(24)	-68,57%	0	8	0
4.20.10.10.140.020.15.000	Collaborazioni coordinate e continuative - area a.s.s.i.	€.	0	0	0		0	0	0
4.20.10.10.140.020.20.000	Collaborazioni coordinate e continuative - area ricerca	€.	0	0	0		0	0	0
4.20.10.10.140.020.25.000	Collaborazioni coordinate e continuative - area sociale	€.	0	0	0		0	0	0
4.20.10.10.140.020.30.000	Indennità a personale universitario - aree sanitaria	€.	0	0	0		0	0	0
4.20.10.10.140.020.35.000	Prestazioni lavoro interinale (sanitario) - da terzi	€.	0	0	0		0	0	0
4.20.10.10.140.020.40.000	Prestazioni lavoro interinale (assi) - da terzi	€.	160	188	28	17,50%	4	0	0
4.20.10.10.140.020.45.000	Prestazioni lavoro interinale (sociale) - da terzi	€.	0	0	0		0	0	0
4.20.10.10.140.020.50.000	Prestazioni lavoro interinale (ricerca) da terzi	€.	0	0	0		0	0	0
4.20.10.10.140.020.55.000	Prestazioni occasionali e altre prestazioni di lavoro sanitarie da terzi	€.	0	0	0		0	0	0
4.20.10.10.140.020.60.000	Prestazioni occasionali e altre prestazioni di lavoro socio sanitarie da terzi	€.	0	0	0		0	0	0
4.20.10.10.140.020.65.000	Prestazioni occasionali e altre prestazioni di lavoro sociali da terzi	€.	0	0	0		0	0	0
4.20.10.10.140.020.70.000	Prestazioni occasionali e altre prestazioni di lavoro scientifiche da terzi	€.	0	0	0		0	0	0
4.20.10.10.140.030.10.000	Rimborso degli oneri stipendiali del personale sanitario che presta servizio in azienda in posizione di comando in Asl/Ao/Fondazioni della Regione	€.	0	0	0		0	0	0
4.20.10.10.140.030.20.000	Rimborso degli oneri stipendiali del personale sanitario che presta servizio in azienda in posizione di comando in altri Enti pubblici e Università	€.	0	0	0		0	0	0
4.20.10.10.140.030.30.000	Rimborso degli oneri stipendiali del personale sanitario che presta servizio in azienda in posizione di comando dalla Regione Lombardia	€.	0	0	0		0	0	0
4.20.10.10.140.030.40.000	Rimborso degli oneri stipendiali del personale sanitario che presta servizio in azienda in posizione di comando da Aziende di altre Regioni	€.	0	0	0		0	0	0
4.20.10.10.140.900.10.000	REGIONE: Spese dirette regionali - Consulenze, collaborazioni, altro sanitarie	€.	0	0	0		0	0	0

RLS S.r.l. B.A.

4.20.10.10.150.000.00.000	**B.2.A.15) Altri servizi sanitari e sociosanitari a rilevanza sanitaria - Totale**	**€.**	**16.749**	**15.751**	***(998)***	***-5,96%***	**5.560**	**3.386**	**-**

COD_COGE_NI	*Descrizione*		*Consuntivo al 31/12/2014*	*Consuntivo al 31/12/2015*	*Variazione*	*Variazione %*	*Costi da utilizzo contributi Consuntivo 2015*	*Costi da contributi Consuntivo 2015*	*Costi AREU Consuntivo 2015*
4.20.10.10.150.010.10.000	Altre prestazioni per servizi sanitari da ASL/AO/Fondazioni della Regione	€.	2.858	2.981	*123*	*4,30%*	0	0	0
4.20.10.10.150.010.15.000	Altre prestazioni per servizi socio sanitari da ASL/AO/Fondazioni della Regione	€.	0	0	*0*		0	0	0
4.20.10.10.150.010.20.000	Altre prestazioni per servizi sanitari da pubblico	€.	9	8	*(1)*	*-11,11%*	0	0	0
4.20.10.10.150.010.25.000	Altre prestazioni per servizi socio sanitari da pubblico	€.	0	0	*0*		0	0	0
4.20.10.10.150.010.30.000	Servizi sanitari appaltati o in "service" da pubblico	€.	0	0	*0*		0	0	0
4.20.10.10.150.010.35.000	Altre prestazioni per servizi sanitari da Extraregione	€.	0	0	*0*		0	0	0
4.20.10.10.150.010.40.000	Altre prestazioni per servizi socio sanitari Extraregione	€.	0	0	*0*		0	0	0
4.20.10.10.150.020.10.000	Altre prestazioni per servizi sanitari da terzi	€.	5.932	6.458	*526*	*8,87%*	13	2.039	0
4.20.10.10.150.020.15.000	Altre prestazioni per servizi socio sanitari da terzi	€.	5.392	6.302	*910*	*16,88%*	5.547	1.347	0
4.20.10.10.150.020.20.000	Altre prestazioni per servizi della ricerca da terzi	€.	234	0	*(234)*	*-100,00%*	0	0	0
4.20.10.10.150.020.25.000	Altre prestazioni per servizi socio assistenziali da terzi	€.	0	2	*2*		0	0	0
4.20.10.10.150.020.30.000	Servizi sanitari appaltati o in "service" da terzi	€.	0	0	*0*		0	0	0
4.20.10.10.150.020.35.000	Assegni di studio scuole infermieri	€.	0	0	*0*		0	0	0
4.20.10.10.150.020.90.000	Costi per differenziale tariffe TUC	€.	0	0	*0*		0	0	0
4.20.10.10.150.900.10.000	Costi per servizi sanitari - Mobilità internazionale passiva	€.	2.324	0	*(2.324)*	*-100,00%*	0	0	0
4.20.10.10.150.900.20.000	REGIONE: Spese dirette regionali - Altri servizi sanitari e sociosanitari	€.	0	0	*0*		0	0	0

			Consuntivo al 31/12/2014	*Consuntivo al 31/12/2015*	*Variazione*	*Variazione %*	*Costi da utilizzo contributi Consuntivo 2015*	*Costi da contributi Consuntivo 2015*	*Costi AREU Consuntivo 2015*
4.20.10.20.000.000.00.000	**B.2.B) Acquisti di servizi non sanitari - Totale**	**€.**	**12.143**	**11.541**	***(602)***	***-4,96%***	**2.548**	**651**	**0**

4.20.10.20.010.000.00.000	**B.2.B.1) Servizi non sanitari -Totale**	**€.**	**10.750**	**10.175**	***(575)***	***-5,35%***	**2.018**	**597**	**-**

COD_COGE_NI	*Descrizione*		*Consuntivo al 31/12/2014*	*Consuntivo al 31/12/2015*	*Variazione*	*Variazione %*	*Costi da utilizzo contributi Consuntivo 2015*	*Costi da contributi Consuntivo 2015*	*Costi AREU Consuntivo 2015*
4.20.10.20.010.010.10.000	Lavanderia	€.	62	8	*(54)*	*-87,10%*	0	0	0
4.20.10.20.010.010.15.000	Pulizia	€.	729	755	*26*	*3,57%*	0	0	0
4.20.10.20.010.010.20.000	Mensa	€.	1.236	1.245	*9*	*0,73%*	0	0	0
4.20.10.20.010.010.25.000	Riscaldamento	€.	107	102	*(5)*	*-4,67%*	0	0	0
4.20.10.20.010.010.30.000	Servizi di elaborazione dati	€.	0	0	*0*		0	0	0
4.20.10.20.010.010.35.000	Trasporti non sanitari (se non addebitati in fattura dai fornitori di materie e merci)	€.	66	68	*2*	*3,03%*	0	0	0
4.20.10.20.010.010.40.000	Smaltimento rifiuti	€.	24	26	*2*	*8,33%*	0	0	0
4.20.10.20.010.020.10.000	Utenze telefoniche	€.	905	695	*(210)*	*-23,20%*	0	0	0
4.20.10.20.010.020.20.000	Utenze elettricità	€.	396	353	*(43)*	*-10,86%*	0	0	0
4.20.10.20.010.020.30.000	Acqua, gas, combustibile	€.	20	20	*0*	*0,00%*	0	0	0
4.20.10.20.010.020.40.000	Servizi esterni di vigilanza	€.	57	41	*(16)*	*-28,07%*	0	0	0
4.20.10.20.010.020.80.000	Altre Utenze	€.	0	0	*0*		0	0	0
4.20.10.20.010.030.10.000	Assicurazioni: Premi per R.C. Professionale	€.	420	341	*(79)*	*-18,81%*	0	0	0
4.20.10.20.010.030.20.000	Assicurazioni: Altri premi	€.	211	276	*65*	*30,81%*	0	0	0
4.20.10.20.010.040.10.000	Acquisto di altri servizi non sanitari da Asl/Ao/Fondazioni della Regione	€.	450	422	*(28)*	*-6,22%*	0	0	0
4.20.10.20.010.040.20.000	Acquisto di altri servizi non sanitari da pubblico	€.	7	5	*(2)*	*-28,57%*	0	0	0
4.20.10.20.010.050.10.000	Servizi postali e telex	€.	355	327	*(28)*	*-7,89%*	0	0	0
4.20.10.20.010.050.15.000	Pubblicità e promozione	€.	68	78	*10*	*14,71%*	0	0	0
4.20.10.20.010.050.20.000	Rimborso spese di viaggio e soggiorno	€.	0	0	*0*		0	0	0
4.20.10.20.010.050.25.000	Altri servizi non sanitari acquistati in "Service"	€.	0	0	*0*		0	0	0
4.20.10.20.010.050.80.000	Altri servizi non sanitari	€.	5.637	5.413	*(224)*	*-3,97%*	2.018	597	0
4.20.10.20.010.900.90.000	REGIONE: Spese dirette regionali - Servizi non sanitari	€.	0	0	*0*		0	0	0

4.20.10.20.020.000.00.000	**B.2.B.2) Consulenze, Collaborazioni, Interinale e altre prestazioni di lavoro non sanitarie - Totale**	**€.**	**1.175**	**1.161**	***(14)***	***-1,19%***	**525**	**37**	**-**

COD_COGE_NI	*Descrizione*		*Consuntivo al 31/12/2014*	*Consuntivo al 31/12/2015*	*Variazione*	*Variazione %*	*Costi da utilizzo contributi Consuntivo 2015*	*Costi da contributi Consuntivo 2015*	*Costi AREU Consuntivo 2015*
4.20.10.20.020.010.10.010	Consulenze non sanitarie da ASL/AO/Fondazioni della Regione	€.	0	0	*0*		0	0	0
4.20.10.20.020.010.10.020	Consulenze non sanitarie da altri enti pubblici	€.	1	6	*5*	*500,00%*	0	6	0
4.20.10.20.020.010.20.010	Servizi per consulenze Amministrative - da privato	€.	10	10	*0*	*0,00%*	0	0	0
4.20.10.20.020.010.20.020	Servizi per consulenze Tecniche - da privato	€.	203	191	*(12)*	*-5,91%*	100	0	0
4.20.10.20.020.010.20.030	Servizi per consulenze Legali - da privato	€.	9	10	*1*	*11,11%*	0	0	0
4.20.10.20.020.010.20.040	Servizi per consulenze Notarili - da privato	€.	0	0	*0*		0	0	0
4.20.10.20.020.020.10.000	Spese per collaborazioni coordinate e continuative Amministrative - da privato	€.	0	0	*0*		0	0	0
4.20.10.20.020.020.20.000	Spese per collaborazioni coordinate e continuative Tecniche - da privato	€.	111	112	*1*	*0,90%*	65	8	0
4.20.10.20.020.020.25.000	Indennità a personale universitario - area non sanitaria	€.	0	0	*0*		0	0	0
4.20.10.20.020.020.30.000	Prestazioni lavoro interinale Amministrativo (non sanitario) - da privato	€.	540	565	*25*	*4,63%*	360	23	0
4.20.10.20.020.020.40.000	Prestazioni lavoro interinale Tecnico (non sanitario) - da privato	€.	25	65	*40*	*160,00%*	0	0	0
4.20.10.20.020.020.50.000	Prestazioni occasionali e altre prestazioni di lavoro non sanitarie - da privato	€.	0	0	*0*		0	0	0
4.20.10.20.020.020.60.000	Personale religioso	€.	0	0	*0*		0	0	0
4.20.10.20.020.030.10.000	Rimborso degli oneri stipendiali del personale non sanitario che presta servizio in azienda in posizione di comando in ASL/AO/Fondazioni della Regione	€.	226	156	*(70)*	*-30,97%*	0	0	0
4.20.10.20.020.030.20.000	Rimborso degli oneri stipendiali del personale non sanitario che presta servizio in azienda in posizione di comando in altri Enti pubblici e Università	€.	0	0	*0*		0	0	0
4.20.10.20.020.030.30.000	Rimborso degli oneri stipendiali del personale non sanitario che presta servizio in azienda in posizione di comando dalla Regione Lombardia	€.	50	46	*(4)*	*-8,00%*	0	0	0
4.20.10.20.020.030.40.000	Rimborso degli oneri stipendiali del personale non sanitario che presta servizio in Azienda di altre Regioni	€.	0	0	*0*		0	0	0
4.20.10.20.020.900.10.000	REGIONE: Spese dirette regionali - Consulenze, collaborazioni, altro non sanitarie	€.	0	0	*0*		0	0	0

4.20.10.20.030.000.00.000	**B.2.B.3) Formazione (esternalizzata e non) - Totale**	**€.**	**218**	**205**	***(13)***	***-5,96%***	**5**	**17**	**-**

COD_COGE_NI	*Descrizione*		*Consuntivo al 31/12/2014*	*Consuntivo al 31/12/2015*	*Variazione*	*Variazione %*	*Costi da utilizzo contributi Consuntivo 2015*	*Costi da contributi Consuntivo 2015*	*Costi AREU Consuntivo 2015*
4.20.10.20.030.010.00.000	Formazione esternalizzata da pubblico (Iref, Università, ...)	€.	30	46	*16*	*53,33%*	0	14	0
4.20.10.20.030.020.00.000	Formazione esternalizzata da ASL/AO/Fondazioni della Regione	€.	10	15	*5*	*50,00%*	0	0	0
4.20.10.20.030.110.00.000	Formazione esternalizzata da privato	€.	178	144	*(34)*	*-19,10%*	5	3	0
4.20.10.20.030.120.00.000	Formazione non esternalizzata da privato	€.	0	0	*0*		0	0	0
4.20.10.20.030.900.00.000	REGIONE: Spese dirette regionali - Formazione	€.	0	0	*0*		0	0	0

4.20.15.00.000.000.00.000	**B.3) Manutenzione e riparazione (ordinaria esternalizzata) - Totale**	**€.**	**2.248**	**2.335**	***87***	***3,87%***	**16**	**-**	**-**

COD_COGE_NI	*Descrizione*		*Consuntivo al 31/12/2014*	*Consuntivo al 31/12/2015*	*Variazione*	*Variazione %*	*Costi da utilizzo contributi Consuntivo 2015*	*Costi da contributi Consuntivo 2015*	*Costi AREU Consuntivo 2015*
4.20.15.10.000.000.00.000	Manutenzione e riparazione ordinaria esternalizzata per immobili e loro pertinenze	€.	697	761	*64*	*9,18%*	0	0	0
4.20.15.15.000.000.00.000	Manutenzione e riparazione ordinaria esternalizzata per impianti e macchinari	€.	0	0	*0*		0	0	0
4.20.15.20.000.000.00.000	Manutenzione e riparazione ordinaria esternalizzata per mobili e macchine	€.	79	40	*(39)*	*-49,37%*	0	0	0
4.20.15.30.000.000.00.000	Manutenzione e riparazione ordinaria esternalizzata per attrezzature tecnico-scientifiche sanitarie	€.	182	136	*(46)*	*-25,27%*	0	0	0
4.20.15.40.000.000.00.000	Manutenzione e riparazione ordinaria esternalizzata per automezzi sanitari	€.	4	1	*(3)*	*-75,00%*	0	0	0
4.20.15.50.000.000.00.000	Manutenzione e riparazione ordinaria esternalizzata per automezzi non sanitari	€.	155	141	*(14)*	*-9,03%*	0	0	0
4.20.15.80.000.000.00.000	Altre manutenzioni e riparazioni	€.	1.131	1.256	*125*	*11,05%*	16	0	0
4.20.15.90.000.000.00.000	Manutenzioni e riparazioni da Asl/Ao/Fondazioni della Regione	€.	0	0	*0*		0	0	0

RESERVED

COD_COGE_NI	Descrizione		Consuntivo al 31/12/2014	Consuntivo al 31/12/2015	Variazione	Variazione %	Costi da utilizzo contributi Consuntivo 2015	Costi da contributi Consuntivo 2015	Costi AREU Consuntivo 2015
4.20.20.00.000.000.00.000	**B.4) Godimento di beni di terzi - Totale**	€.	**2.613**	**2.751**	***138***	***5,28%***	-	-	-
4.20.20.10.010.000.00.000	Affitti passivi	€.	790	603	*(187)*	*-23,67%*	0	0	0
4.20.20.10.020.000.00.000	Spese condominiali	€.	158	211	*53*	*33,54%*	0	0	0
4.20.20.20.010.000.00.000	Canoni di Noleggio sanitari (esclusa protesica)	€.	124	124	*0*	*0,00%*	0	0	0
4.20.20.20.015.000.00.000	Canoni di Noleggio sanitari relativi a protesica	€.	1.443	1.735	*292*	*20,24%*	0	0	0
4.20.20.20.020.000.00.000	Canoni di Noleggio non sanitari	€.	98	78	*(20)*	*-20,41%*	0	0	0
4.20.20.30.010.000.00.000	Canoni di leasing sanitari	€.	0	0	*0*		0	0	0
4.20.20.30.020.000.00.000	Canoni di leasing non sanitari	€.	0	0	*0*		0	0	0
4.20.20.80.010.000.00.000	Locazioni e noleggi da Asl/Ao/Fondazioni della Regione	€.	0	0	*0*		0	0	0

			Consuntivo al 31/12/2014	Consuntivo al 31/12/2015	Variazione	Variazione %	Costi da utilizzo contributi Consuntivo 2015	Costi da contributi Consuntivo 2015	Costi AREU Consuntivo 2015
4.20.25.00.000.000.00.000	**Costo del Personale (Totale)**	€.	**59.996**	**60.052**	***56***	***0,09%***	**0**	**521**	**0**

COD_COGE_NI	Descrizione		Consuntivo al 31/12/2014	Consuntivo al 31/12/2015	Variazione	Variazione %	Costi da utilizzo contributi Consuntivo 2015	Costi da contributi Consuntivo 2015	Costi AREU Consuntivo 2015
4.20.25.10.000.000.00.000	**B.5 Personale del ruolo sanitario - Totale**	€.	**43.029**	**42.798**	**(231)**	**-0,54%**	-	**521**	-
4.20.25.10.010.010.00.000	Ruolo Sanitario - T.INDETERMINATO - - Personale dirigente medico / veterinario - Competenze fisse	€.	8.213	8.242	*29*	*0,35%*	0	521	0
4.20.25.10.010.020.00.000	Ruolo Sanitario - T.INDETERMINATO - - Personale dirigente medico / veterinario - Straordinario	€.	581	581	*0*	*0,00%*	0	0	0
4.20.25.10.010.025.00.000	Ruolo Sanitario - T.INDETERMINATO - - Personale dirigente medico / veterinario - Retr. Posizione	€.	4.535	0	*(4.535)*	*-100,00%*	0	0	0
4.20.25.10.010.030.00.000	Ruolo Sanitario - T.INDETERMINATO - - Personale dirigente medico / veterinario - Indennità varie	€.	9	9	*0*	*0,00%*	0	0	0
4.20.25.10.010.040.00.000	Ruolo Sanitario - T.INDETERMINATO - - Personale dirigente medico / veterinario - Competenze personale comandato	€.	30	7	*(23)*	*-76,67%*	0	0	0
4.20.25.10.010.050.00.000	Ruolo Sanitario - T.INDETERMINATO - - Personale dirigente medico / veterinario - Incentivazione (retribuzione di risultato)	€.	3.356	7.935	*4.579*	*136,44%*	0	0	0
4.20.25.10.010.060.00.000	Ruolo Sanitario - T.INDETERMINATO - - Personale dirigente medico / veterinario - Risorse aggiungive regionali	€.	223	229	*6*	*2,69%*	0	0	0
4.20.25.10.010.070.00.000	Ruolo Sanitario - T.INDETERMINATO - - Personale dirigente medico / veterinario - Accantonamento per ferie maturate e non godute	€.	0	0	*0*		0	0	0
4.20.25.10.010.110.00.000	Ruolo Sanitario - T.INDETERMINATO - - Personale dirigente medico / veterinario - Oneri sociali*	€.	4.711	4.759	*48*	*1,02%*	0	0	0
4.20.25.10.010.210.00.000	Ruolo Sanitario - T.INDETERMINATO - - Personale dirigente medico / veterinario - Accantonamento a TFR	€.	0	0	*0*		0	0	0
4.20.25.10.010.220.00.000	Ruolo Sanitario - T.INDETERMINATO - - Personale dirigente medico / veterinario - Accantonamento trattamento quiescenza e simili	€.	0	0	*0*		0	0	0
4.20.25.10.010.800.00.000	Ruolo Sanitario - T.INDETERMINATO - - Personale dirigente medico / veterinario - Altri costi del personale	€.	95	81	*(14)*	*-14,74%*	0	0	0
4.20.25.10.012.010.00.000	Ruolo Sanitario - T.DETERMINATO - - Personale dirigente medico / veterinario - Competenze fisse	€.	123	75	*(48)*	*-39,02%*	0	0	0
4.20.25.10.012.020.00.000	Ruolo Sanitario - T.DETERMINATO - - Personale dirigente medico / veterinario - Straordinario	€.	0	0	*0*		0	0	0
4.20.25.10.012.025.00.000	Ruolo Sanitario - T.DETERMINATO - - Personale dirigente medico / veterinario - Retr. Posizione	€.	66	0	*(66)*	*-100,00%*	0	0	0
4.20.25.10.012.030.00.000	Ruolo Sanitario - T.DETERMINATO - - Personale dirigente medico / veterinario - Indennità varie	€.	0	0	*0*		0	0	0
4.20.25.10.012.040.00.000	Ruolo Sanitario - T.DETERMINATO - - Personale dirigente medico / veterinario - Competenze personale comandato	€.	0	0	*0*		0	0	0
4.20.25.10.012.050.00.000	Ruolo Sanitario - T.DETERMINATO - - Personale dirigente medico / veterinario - Incentivazione (retribuzione di risultato)	€.	34	101	*67*	*197,06%*	0	0	0
4.20.25.10.012.060.00.000	Ruolo Sanitario - T.DETERMINATO - - Personale dirigente medico / veterinario - Risorse aggiungive regionali	€.	2	4	*2*	*100,00%*	0	0	0
4.20.25.10.012.070.00.000	Ruolo Sanitario - T.DETERMINATO - - Personale dirigente medico / veterinario - Accantonamento per ferie maturate e non godute	€.	0	0	*0*		0	0	0
4.20.25.10.012.110.00.000	Ruolo Sanitario - T.DETERMINATO - - Personale dirigente medico / veterinario - Oneri sociali*	€.	68	56	*(12)*	*-17,65%*	0	0	0
4.20.25.10.012.210.00.000	Ruolo Sanitario - T.DETERMINATO - - Personale dirigente medico / veterinario - Accantonamento a TFR	€.	0	0	*0*		0	0	0
4.20.25.10.012.220.00.000	Ruolo Sanitario - T.DETERMINATO - - Personale dirigente medico / veterinario - Accantonamento trattamento quiescenza e simili	€.	0	0	*0*		0	0	0
4.20.25.10.012.800.00.000	Ruolo Sanitario - T.DETERMINATO - - Personale dirigente medico / veterinario - Altri costi del personale	€.	0	0	*0*		0	0	0
4.20.25.10.014.010.00.000	Ruolo Sanitario - T.ALTRO - - Personale dirigente medico / veterinario - Competenze fisse	€.	0	0	*0*		0	0	0
4.20.25.10.014.020.00.000	Ruolo Sanitario - T.ALTRO - - Personale dirigente medico / veterinario - Straordinario	€.	0	0	*0*		0	0	0
4.20.25.10.014.025.00.000	Ruolo Sanitario - T.ALTRO - - Personale dirigente medico / veterinario - Retr. Posizione	€.	0	0	*0*		0	0	0
4.20.25.10.014.030.00.000	Ruolo Sanitario - T.ALTRO - - Personale dirigente medico / veterinario - Indennità varie	€.	0	0	*0*		0	0	0
4.20.25.10.014.040.00.000	Ruolo Sanitario - T.ALTRO - - Personale dirigente medico / veterinario - Competenze personale comandato	€.	0	0	*0*		0	0	0
4.20.25.10.014.050.00.000	Ruolo Sanitario - T.ALTRO - - Personale dirigente medico / veterinario - Incentivazione (retribuzione di risultato)	€.	0	0	*0*		0	0	0
4.20.25.10.014.060.00.000	Ruolo Sanitario - T.ALTRO - - Personale dirigente medico / veterinario - Risorse aggiungive regionali	€.	0	0	*0*		0	0	0
4.20.25.10.014.070.00.000	Ruolo Sanitario - T.ALTRO - - Personale dirigente medico / veterinario - Accantonamento per ferie maturate e non godute	€.	0	0	*0*		0	0	0
4.20.25.10.014.110.00.000	Ruolo Sanitario - T.ALTRO - - Personale dirigente medico / veterinario - Oneri sociali*	€.	0	0	*0*		0	0	0
4.20.25.10.014.210.00.000	Ruolo Sanitario - T.ALTRO - - Personale dirigente medico / veterinario - Accantonamento a TFR	€.	0	0	*0*		0	0	0
4.20.25.10.014.220.00.000	Ruolo Sanitario - T.ALTRO - - Personale dirigente medico / veterinario - Accantonamento trattamento quiescenza e simili	€.	0	0	*0*		0	0	0
4.20.25.10.014.800.00.000	Ruolo Sanitario - T.ALTRO - - Personale dirigente medico / veterinario - Altri costi del personale	€.	0	0	*0*		0	0	0
4.20.25.10.020.010.00.000	Ruolo Sanitario - T.INDETERMINATO- - Personale dirigente non medico - Competenze fisse	€.	2.914	2.887	*(27)*	*-0,93%*	0	0	0
4.20.25.10.020.020.00.000	Ruolo Sanitario - T.INDETERMINATO- - Personale dirigente non medico - Straordinario	€.	99	99	*0*	*0,00%*	0	0	0
4.20.25.10.020.025.00.000	Ruolo Sanitario - T.INDETERMINATO- - Personale dirigente non medico - Retr. Posizione	€.	753	0	*(753)*	*-100,00%*	0	0	0
4.20.25.10.020.030.00.000	Ruolo Sanitario - T.INDETERMINATO- - Personale dirigente non medico - Indennità varie	€.	13	3	*(10)*	*-76,92%*	0	0	0
4.20.25.10.020.040.00.000	Ruolo Sanitario - T.INDETERMINATO- - Personale dirigente non medico - Competenze personale comandato	€.	0	0	*0*		0	0	0
4.20.25.10.020.050.00.000	Ruolo Sanitario - T.INDETERMINATO- - Personale dirigente non medico - Incentivazione (retribuzione di risultato)	€.	943	1.768	*825*	*87,49%*	0	0	0
4.20.25.10.020.060.00.000	Ruolo Sanitario - T.INDETERMINATO- - Personale dirigente non medico - Risorse aggiungive regionali	€.	77	91	*14*	*18,18%*	0	0	0
4.20.25.10.020.070.00.000	Ruolo Sanitario - T.INDETERMINATO- - Personale dirigente non medico - Accantonamento per ferie maturate e non godute	€.	0	0	*0*		0	0	0
4.20.25.10.020.110.00.000	Ruolo Sanitario - T.INDETERMINATO- - Personale dirigente non medico - Oneri sociali*	€.	1.290	1.308	*18*	*1,40%*	0	0	0
4.20.25.10.020.210.00.000	Ruolo Sanitario - T.INDETERMINATO- - Personale dirigente non medico - Accantonamento a TFR	€.	0	0	*0*		0	0	0
4.20.25.10.020.220.00.000	Ruolo Sanitario - T.INDETERMINATO- - Personale dirigente non medico - Accantonamento trattamento quiescenza e simili	€.	0	0	*0*		0	0	0
4.20.25.10.020.800.00.000	Ruolo Sanitario - T.INDETERMINATO- - Personale dirigente non medico - Altri costi del personale	€.	24	24	*0*	*0,00%*	0	0	0
4.20.25.10.022.010.00.000	Ruolo Sanitario - T.DETERMINATO - - Personale dirigente non medico - Competenze fisse	€.	140	90	*(50)*	*-35,71%*	0	0	0
4.20.25.10.022.020.00.000	Ruolo Sanitario - T.DETERMINATO - - Personale dirigente non medico - Straordinario	€.	0	0	*0*		0	0	0
4.20.25.10.022.025.00.000	Ruolo Sanitario - T.DETERMINATO - - Personale dirigente non medico - Retr. Posizione	€.	60	0	*(60)*	*-100,00%*	0	0	0
4.20.25.10.022.030.00.000	Ruolo Sanitario - T.DETERMINATO - - Personale dirigente non medico - Indennità varie	€.	0	0	*0*		0	0	0
4.20.25.10.022.040.00.000	Ruolo Sanitario - T.DETERMINATO - - Personale dirigente non medico - Competenze personale comandato	€.	0	0	*0*		0	0	0
4.20.25.10.022.050.00.000	Ruolo Sanitario - T.DETERMINATO - - Personale dirigente non medico - Incentivazione (retribuzione di risultato)	€.	124	84	*(40)*	*-32,26%*	0	0	0
4.20.25.10.022.060.00.000	Ruolo Sanitario - T.DETERMINATO - - Personale dirigente non medico - Risorse aggiungive regionali	€.	14	4	*(10)*	*-71,43%*	0	0	0
4.20.25.10.022.070.00.000	Ruolo Sanitario - T.DETERMINATO - - Personale dirigente non medico - Accantonamento per ferie maturate e non godute	€.	0	0	*0*		0	0	0
4.20.25.10.022.110.00.000	Ruolo Sanitario - T.DETERMINATO - - Personale dirigente non medico - Oneri sociali*	€.	93	49	*(44)*	*-47,31%*	0	0	0
4.20.25.10.022.210.00.000	Ruolo Sanitario - T.DETERMINATO - - Personale dirigente non medico - Accantonamento a TFR	€.	0	0	*0*		0	0	0
4.20.25.10.022.220.00.000	Ruolo Sanitario - T.DETERMINATO - - Personale dirigente non medico - Accantonamento trattamento quiescenza e simili	€.	0	0	*0*		0	0	0

4.20.25.10.022.800.00.000	Ruolo Sanitario - T.DETERMINATO - - Personale dirigente non medico - Altri costi del personale	€.	0	0	0		0	0	0
4.20.25.10.024.010.00.000	Ruolo Sanitario - ALTRO - - Personale dirigente non medico - Competenze fisse	€.	0	0	0		0	0	0
4.20.25.10.024.020.00.000	Ruolo Sanitario - ALTRO - - Personale dirigente non medico - Straordinario	€.	0	0	0		0	0	0
4.20.25.10.024.025.00.000	Ruolo Sanitario - ALTRO - - Personale dirigente non medico - Retr. Posizione	€.	0	0	0		0	0	0
4.20.25.10.024.030.00.000	Ruolo Sanitario - ALTRO - - Personale dirigente non medico - Indennità varie	€.	0	0	0		0	0	0
4.20.25.10.024.040.00.000	Ruolo Sanitario - ALTRO - - Personale dirigente non medico - Competenze personale comandato	€.	0	0	0		0	0	0
4.20.25.10.024.050.00.000	Ruolo Sanitario - ALTRO - - Personale dirigente non medico - Incentivazione (retribuzione di risultato)	€.	0	0	0		0	0	0
4.20.25.10.024.060.00.000	Ruolo Sanitario - ALTRO - - - Personale dirigente non medico - Risorse aggiungive regionali	€.	0	0	0		0	0	0
4.20.25.10.024.070.00.000	Ruolo Sanitario - ALTRO - - Personale dirigente non medico - Accantonamento per ferie maturate e non godute	€.	0	0	0		0	0	0
4.20.25.10.024.110.00.000	Ruolo Sanitario - ALTRO - - Personale dirigente non medico - Oneri sociali*	€.	0	0	0		0	0	0
4.20.25.10.024.210.00.000	Ruolo Sanitario - ALTRO - - Personale dirigente non medico - Accantonamento a TFR	€.	0	0	0		0	0	0
4.20.25.10.024.220.00.000	Ruolo Sanitario - ALTRO - - Personale dirigente non medico - Accantonamento trattamento quiescenza e simili	€.	0	0	0		0	0	0
4.20.25.10.024.800.00.000	Ruolo Sanitario - ALTRO - - Personale dirigente non medico - Altri costi del personale	€.	0	0	0		0	0	0
4.20.25.10.110.010.00.000	Ruolo Sanitario - T.INDETERMINATO- - Personale comparto - Competenze fisse	€.	8.050	8.028	(22)	-0,27%	0	0	0
4.20.25.10.110.020.00.000	Ruolo Sanitario - T.INDETERMINATO- - Personale comparto - Straordinario	€.	301	301	0	0,00%	0	0	0
4.20.25.10.110.030.00.000	Ruolo Sanitario - T.INDETERMINATO- - Personale comparto - Indennità varie	€.	21	21	0	0,00%	0	0	0
4.20.25.10.110.035.00.000	Ruolo Sanitario - T.INDETERMINATO- - Personale comparto - Incentivazione alla produttività collettiva	€.	2.590	2.293	(297)	-11,47%	0	0	0
4.20.25.10.110.040.00.000	Ruolo Sanitario - T.INDETERMINATO- - Personale comparto - Competenze personale comandato	€.	2	0	(2)	-100,00%	0	0	0
4.20.25.10.110.050.00.000	Ruolo Sanitario - T.INDETERMINATO- - Personale comparto - Risorse aggiungive regionali	€.	298	314	16	5,37%	0	0	0
4.20.25.10.110.060.00.000	Ruolo Sanitario - T.INDETERMINATO- - Personale comparto - Accantonamento per ferie maturate e non godute	€.	0	0	0		0	0	0
4.20.25.10.110.110.00.000	Ruolo Sanitario - T.INDETERMINATO- - Personale comparto - Oneri sociali*	€.	3.016	3.003	(13)	-0,43%	0	0	0
4.20.25.10.110.210.00.000	Ruolo Sanitario - T.INDETERMINATO- - Personale comparto - Accantonamento a TFR	€.	0	0	0		0	0	0
4.20.25.10.110.220.00.000	Ruolo Sanitario - T.INDETERMINATO- - Personale comparto - Accantonamento trattamento quiescenza e simili	€.	0	0	0		0	0	0
4.20.25.10.110.800.00.000	Ruolo Sanitario - T.INDETERMINATO- - Personale comparto - Altri costi del personale	€.	0	0	0		0	0	0
4.20.25.10.112.010.00.000	Ruolo Sanitario - T.DETERMINATO - Personale comparto - Competenze fisse	€.	88	253	165	187,50%	0	0	0
4.20.25.10.112.020.00.000	Ruolo Sanitario - T.DETERMINATO - Personale comparto - Straordinario	€.	4	4	0	0,00%	0	0	0
4.20.25.10.112.030.00.000	Ruolo Sanitario - T.DETERMINATO - Personale comparto - Indennità varie	€.	0	0	0		0	0	0
4.20.25.10.112.035.00.000	Ruolo Sanitario - T.DETERMINATO- - Personale comparto - Incentivazione alla produttività collettiva	€.	27	24	(3)	-11,11%	0	0	0
4.20.25.10.112.040.00.000	Ruolo Sanitario - T.DETERMINATO- - Personale comparto - Competenze personale comandato	€.	0	0	0		0	0	0
4.20.25.10.112.050.00.000	Ruolo Sanitario - T.DETERMINATO- - Personale comparto - Risorse aggiungive regionali	€.	8	8	0	0,00%	0	0	0
4.20.25.10.112.060.00.000	Ruolo Sanitario - T.DETERMINATO- - Personale comparto - Accantonamento per ferie maturate e non godute	€.	0	0	0		0	0	0
4.20.25.10.112.110.00.000	Ruolo Sanitario - T.DETERMINATO- - Personale comparto - Oneri sociali*	€.	34	63	29	85,29%	0	0	0
4.20.25.10.112.210.00.000	Ruolo Sanitario - T.DETERMINATO- - Personale comparto - Accantonamento a TFR	€.	0	0	0		0	0	0
4.20.25.10.112.220.00.000	Ruolo Sanitario - T.DETERMINATO- - Personale comparto - Accantonamento trattamento quiescenza e simili	€.	0	0	0		0	0	0
4.20.25.10.112.800.00.000	Ruolo Sanitario - T.DETERMINATO- - Personale comparto - Altri costi del personale	€.	0	0	0		0	0	0
4.20.25.10.114.010.00.000	Ruolo Sanitario - T.ALTRO- - Personale comparto - Competenze fisse	€.	0	0	0		0	0	0
4.20.25.10.114.020.00.000	Ruolo Sanitario - T.ALTRO- - Personale comparto - Straordinario	€.	0	0	0		0	0	0
4.20.25.10.114.030.00.000	Ruolo Sanitario - T.ALTRO- - Personale comparto - Indennità varie	€.	0	0	0		0	0	0
4.20.25.10.114.035.00.000	Ruolo Sanitario - T.ALTRO- - Personale comparto - Incentivazione alla produttività collettiva	€.	0	0	0		0	0	0
4.20.25.10.114.040.00.000	Ruolo Sanitario - T.ALTRO- - Personale comparto - Competenze personale comandato	€.	0	0	0		0	0	0
4.20.25.10.114.050.00.000	Ruolo Sanitario - T.ALTRO- - Personale comparto - Risorse aggiungive regionali	€.	0	0	0		0	0	0
4.20.25.10.114.060.00.000	Ruolo Sanitario - T.ALTRO- - Personale comparto - Accantonamento per ferie maturate e non godute	€.	0	0	0		0	0	0
4.20.25.10.114.110.00.000	Ruolo Sanitario - T.ALTRO- - Personale comparto - Oneri sociali*	€.	0	0	0		0	0	0
4.20.25.10.114.210.00.000	Ruolo Sanitario - T.ALTRO- - Personale comparto - Accantonamento a TFR	€.	0	0	0		0	0	0
4.20.25.10.114.220.00.000	Ruolo Sanitario - T.ALTRO- - Personale comparto - Accantonamento trattamento quiescenza e simili	€.	0	0	0		0	0	0
4.20.25.10.114.800.00.000	Ruolo Sanitario - T.ALTRO- - Personale comparto - Altri costi del personale	€.	0	0	0		0	0	0

* Esclusa IRAP e comprensivo di INAIL.

RLS.C.R.I.B.A.

4.20.25.20.000.000.00.000	**B.6 Personale del ruolo professionale - Totale**	€.	**184**	**176**	**(8)**	**-4,35%**	-	-	-

COD_COGE_NI	Descrizione		Consuntivo al 31/12/2014	Consuntivo al 31/12/2015	Variazione	Variazione %	Costi da utilizzo contributi Consuntivo 2015	Costi da contributi Consuntivo 2015	Costi AREU Consuntivo 2015
4.20.25.20.020.010.00.000	Ruolo professionale - T.INDETERMINATO- Personale dirigente - Competenze fisse	€.	88	88	0	0,00%	0	0	0
4.20.25.20.020.020.00.000	Ruolo professionale - T.INDETERMINATO- Personale dirigente - Straordinario	€.	4	4	0	0,00%	0	0	0
4.20.25.20.020.025.00.000	Ruolo professionale - T.INDETERMINATO- Personale dirigente - Retr. Posizione	€.	42	0	(42)	-100,00%	0	0	0
4.20.25.20.020.030.00.000	Ruolo professionale - T.INDETERMINATO- Personale dirigente - Indennità varie	€.	4	2	(2)	-50,00%	0	0	0
4.20.25.20.020.040.00.000	Ruolo professionale - T.INDETERMINATO- Personale dirigente - Competenze Ruolo professionale - T.INDETERMINATO- Personale comandato	€.	0	0	0		0	0	0
4.20.25.20.020.050.00.000	Ruolo professionale - T.INDETERMINATO- Personale dirigente - Incentivazione (retribuzione di risultato)	€.	0	38	38		0	0	0
4.20.25.20.020.060.00.000	Ruolo professionale - T.INDETERMINATO- Personale dirigente - Risorse aggiungive regionali	€.	3	4	1	33,33%	0	0	0
4.20.25.20.020.070.00.000	Ruolo professionale - T.INDETERMINATO- Personale dirigente - Accantonamento per ferie maturate e non godute	€.	0	0	0		0	0	0
4.20.25.20.020.110.00.000	Ruolo professionale - T.INDETERMINATO- Personale dirigente - Oneri sociali*	€.	43	40	(3)	-6,98%	0	0	0
4.20.25.20.020.210.00.000	Ruolo professionale - T.INDETERMINATO- Personale dirigente - Accantonamento a TFR	€.	0	0	0		0	0	0
4.20.25.20.020.220.00.000	Ruolo professionale - T.INDETERMINATO- Personale dirigente - Accantonamento trattamento quiescenza e simili	€.	0	0	0		0	0	0
4.20.25.20.020.800.00.000	Ruolo professionale - T.INDETERMINATO- Personale dirigente - Altri costi del Ruolo professionale -	€.	0	0	0		0	0	0
4.20.25.20.022.010.00.000	Ruolo professionale - T.DETERMINATO- Personale dirigente - Competenze fisse	€.	0	0	0		0	0	0
4.20.25.20.022.020.00.000	Ruolo professionale - T.DETERMINATO- Personale dirigente - Straordinario	€.	0	0	0		0	0	0
4.20.25.20.022.025.00.000	Ruolo professionale - T.DETERMINATO- Personale dirigente - Retr. Posizione	€.	0	0	0		0	0	0
4.20.25.20.022.030.00.000	Ruolo professionale - T.DETERMINATO- Personale dirigente - Indennità varie	€.	0	0	0		0	0	0
4.20.25.20.022.040.00.000	Ruolo professionale - T.DETERMINATO- Personale dirigente - Competenze Ruolo professionale - T.DETERMINATO- Personale comandato	€.	0	0	0		0	0	0
4.20.25.20.022.050.00.000	Ruolo professionale - T.DETERMINATO- Personale dirigente - Incentivazione (retribuzione di risultato)	€.	0	0	0		0	0	0
4.20.25.20.022.060.00.000	Ruolo professionale - T.DETERMINATO- Personale dirigente - Risorse aggiungive regionali	€.	0	0	0		0	0	0
4.20.25.20.022.070.00.000	Ruolo professionale - T.DETERMINATO- Personale dirigente - Accantonamento per ferie maturate e non godute	€.	0	0	0		0	0	0
4.20.25.20.022.110.00.000	Ruolo professionale - T.DETERMINATO- Personale dirigente - Oneri sociali*	€.	0	0	0		0	0	0
4.20.25.20.022.210.00.000	Ruolo professionale - T.DETERMINATO- Personale dirigente - Accantonamento a TFR	€.	0	0	0		0	0	0
4.20.25.20.022.220.00.000	Ruolo professionale - T.DETERMINATO- Personale dirigente - Accantonamento trattamento quiescenza e simili	€.	0	0	0		0	0	0
4.20.25.20.022.800.00.000	Ruolo professionale - T.DETERMINATO- Personale dirigente - Altri costi del Ruolo professionale -	€.	0	0	0		0	0	0
4.20.25.20.024.010.00.000	Ruolo professionale - T.ALTRO- Personale dirigente - Competenze fisse	€.	0	0	0		0	0	0
4.20.25.20.024.020.00.000	Ruolo professionale - T.ALTRO- Personale dirigente - Straordinario	€.	0	0	0		0	0	0
4.20.25.20.024.025.00.000	Ruolo professionale - T.ALTRO- Personale dirigente - Retr. Posizione	€.	0	0	0		0	0	0
4.20.25.20.024.030.00.000	Ruolo professionale - T.ALTRO- Personale dirigente - Indennità varie	€.	0	0	0		0	0	0
4.20.25.20.024.040.00.000	Ruolo professionale - T.ALTRO- Personale dirigente - Competenze Ruolo professionale - T.ALTRO- Personale comandato	€.	0	0	0		0	0	0
4.20.25.20.024.050.00.000	Ruolo professionale - T.ALTRO- Personale dirigente - Incentivazione (retribuzione di risultato)	€.	0	0	0		0	0	0
4.20.25.20.024.060.00.000	Ruolo professionale - T.ALTRO- Personale dirigente - Risorse aggiungive regionali	€.	0	0	0		0	0	0
4.20.25.20.024.070.00.000	Ruolo professionale - T.ALTRO- Personale dirigente - Accantonamento per ferie maturate e non godute	€.	0	0	0		0	0	0
4.20.25.20.024.110.00.000	Ruolo professionale - T.ALTRO- Personale dirigente - Oneri sociali*	€.	0	0	0		0	0	0
4.20.25.20.024.210.00.000	Ruolo professionale - T.ALTRO- Personale dirigente - Accantonamento a TFR	€.	0	0	0		0	0	0
4.20.25.20.024.220.00.000	Ruolo professionale - T.ALTRO- Personale dirigente - Accantonamento trattamento quiescenza e simili	€.	0	0	0		0	0	0
4.20.25.20.024.800.00.000	Ruolo professionale - T.ALTRO- Personale dirigente - Altri costi del Ruolo professionale -	€.	0	0	0		0	0	0
4.20.25.20.110.010.00.000	Ruolo professionale - T.INDETERMINATO - Personale comparto - Competenze fisse	€.	0	0	0		0	0	0
4.20.25.20.110.020.00.000	Ruolo professionale - T.INDETERMINATO - Personale comparto - Straordinario	€.	0	0	0		0	0	0
4.20.25.20.110.030.00.000	Ruolo professionale - T.INDETERMINATO - Personale comparto - Indennità varie	€.	0	0	0		0	0	0
4.20.25.20.110.035.00.000	Ruolo professionale - T.INDETERMINATO - Personale comparto - Incentivazione alla produttività collettiva	€.	0	0	0		0	0	0
4.20.25.20.110.040.00.000	Ruolo professionale - T.INDETERMINATO - Personale comparto - Competenze Ruolo professionale - Personale comandato	€.	0	0	0		0	0	0
4.20.25.20.110.050.00.000	Ruolo professionale - T.INDETERMINATO - Personale comparto - Risorse aggiungive regionali	€.	0	0	0		0	0	0
4.20.25.20.110.060.00.000	Ruolo professionale - T.INDETERMINATO - Personale comparto - Accantonamento per ferie maturate e non godute	€.	0	0	0		0	0	0
4.20.25.20.110.110.00.000	Ruolo professionale - T.INDETERMINATO - Personale comparto - Oneri sociali*	€.	0	0	0		0	0	0
4.20.25.20.110.210.00.000	Ruolo professionale - T.INDETERMINATO - Personale comparto - Accantonamento a TFR	€.	0	0	0		0	0	0
4.20.25.20.110.220.00.000	Ruolo professionale - T.INDETERMINATO - Personale comparto - Accantonamento trattamento quiescenza e simili	€.	0	0	0		0	0	0
4.20.25.20.110.800.00.000	Ruolo professionale - T.INDETERMINATO - Personale comparto - Altri costi del personale	€.	0	0	0		0	0	0
4.20.25.20.112.010.00.000	Ruolo professionale - T.DETERMINATO - Personale comparto - Competenze fisse	€.	0	0	0		0	0	0
4.20.25.20.112.020.00.000	Ruolo professionale - T.DETERMINATO - Personale comparto - Straordinario	€.	0	0	0		0	0	0
4.20.25.20.112.030.00.000	Ruolo professionale - T.DETERMINATO - Personale comparto - Indennità varie	€.	0	0	0		0	0	0
4.20.25.20.112.035.00.000	Ruolo professionale - T.DETERMINATO - Personale comparto - Incentivazione alla produttività collettiva	€.	0	0	0		0	0	0
4.20.25.20.112.040.00.000	Ruolo professionale - T.DETERMINATO - Personale comparto - Competenze Ruolo professionale - Personale comandato	€.	0	0	0		0	0	0
4.20.25.20.112.050.00.000	Ruolo professionale - T.DETERMINATO - Personale comparto - Risorse aggiungive regionali	€.	0	0	0		0	0	0
4.20.25.20.112.060.00.000	Ruolo professionale - T.DETERMINATO - Personale comparto - Accantonamento per ferie maturate e non godute	€.	0	0	0		0	0	0
4.20.25.20.112.110.00.000	Ruolo professionale - T.DETERMINATO - Personale comparto - Oneri sociali*	€.	0	0	0		0	0	0
4.20.25.20.112.210.00.000	Ruolo professionale - T.DETERMINATO - Personale comparto - Accantonamento a TFR	€.	0	0	0		0	0	0
4.20.25.20.112.220.00.000	Ruolo professionale - T.DETERMINATO - Personale comparto - Accantonamento trattamento quiescenza e simili	€.	0	0	0		0	0	0
4.20.25.20.112.800.00.000	Ruolo professionale - T.DETERMINATO - Personale comparto - Altri costi del personale	€.	0	0	0		0	0	0
4.20.25.20.114.010.00.000	Ruolo professionale - T.ALTRO - Personale comparto - Competenze fisse	€.	0	0	0		0	0	0
4.20.25.20.114.020.00.000	Ruolo professionale - T.ALTRO - Personale comparto - Straordinario	€.	0	0	0		0	0	0
4.20.25.20.114.030.00.000	Ruolo professionale - T.ALTRO - Personale comparto - Indennità varie	€.	0	0	0		0	0	0
4.20.25.20.114.035.00.000	Ruolo professionale - T.ALTRO - Personale comparto - Incentivazione alla produttività collettiva	€.	0	0	0		0	0	0
4.20.25.20.114.040.00.000	Ruolo professionale - T.ALTRO - Personale comparto - Competenze Ruolo professionale - Personale comandato	€.	0	0	0		0	0	0
4.20.25.20.114.050.00.000	Ruolo professionale - T.ALTRO - Personale comparto - Risorse aggiungive regionali	€.	0	0	0		0	0	0
4.20.25.20.114.060.00.000	Ruolo professionale - T.ALTRO - Personale comparto - Accantonamento per ferie maturate e non godute	€.	0	0	0		0	0	0
4.20.25.20.114.110.00.000	Ruolo professionale - T.ALTRO - Personale comparto - Oneri sociali*	€.	0	0	0		0	0	0
4.20.25.20.114.210.00.000	Ruolo professionale - T.ALTRO - Personale comparto - Accantonamento a TFR	€.	0	0	0		0	0	0
4.20.25.20.114.220.00.000	Ruolo professionale - T.ALTRO - Personale comparto - Accantonamento trattamento quiescenza e simili	€.	0	0	0		0	0	0
4.20.25.20.114.800.00.000	Ruolo professionale - T.ALTRO - Personale comparto - Altri costi del personale	€.	0	0	0		0	0	0

* Esclusa IRAP e comprensivo di INAIL.

RESERVED

4.20.25.30.000.000.00.000	**B.7 Personale del ruolo tecnico - Totale**	€.	**3.574**	**3.550**	*(24)*	**-0,67%**	-	-	-

COD_COGE_NI	*Descrizione*		*Consuntivo al 31/12/2014*	*Consuntivo al 31/12/2015*	*Variazione*	*Variazione %*	*Costi da utilizzo contributi Consuntivo 2015*	*Costi da contributi Consuntivo 2015*	*Costi AREU Consuntivo 2015*
4.20.25.30.020.010.00.000	Ruolo tecnico - T.INDETERMINATO - - Personale dirigente - Competenze fisse	€.	87	103	*16*	*18,39%*	0	0	0
4.20.25.30.020.020.00.000	Ruolo tecnico - T.INDETERMINATO - - Personale dirigente - Straordinario	€.	1	1	*0*	*0,00%*	0	0	0
4.20.25.30.020.025.00.000	Ruolo tecnico - T.INDETERMINATO - - Personale dirigente - Retr. Posizione	€.	42	0	*(42)*	*-100,00%*	0	0	0
4.20.25.30.020.030.00.000	Ruolo tecnico - T.INDETERMINATO - - Personale dirigente - Indennità varie	€.	2	0	*(2)*	*-100,00%*	0	0	0
4.20.25.30.020.040.00.000	Ruolo tecnico - T.INDETERMINATO - - Personale dirigente - Competenze Ruolo tecnico - Personale comandato	€.	0	0	*0*		0	0	0
4.20.25.30.020.050.00.000	Ruolo tecnico - T.INDETERMINATO - - Personale dirigente - Incentivazione (retribuzione di risultato)	€.	0	34	*34*		0	0	0
4.20.25.30.020.060.00.000	Ruolo tecnico - T.INDETERMINATO - - Personale dirigente - Risorse aggiungive regionali	€.	2	3	*1*	*50,00%*	0	0	0
4.20.25.30.020.070.00.000	Ruolo tecnico - T.INDETERMINATO - - Personale dirigente - Accantonamento per ferie maturate e non godute	€.	0	0	*0*		0	0	0
4.20.25.30.020.110.00.000	Ruolo tecnico - T.INDETERMINATO - - Personale dirigente - Oneri sociali*	€.	44	45	*1*	*2,27%*	0	0	0
4.20.25.30.020.210.00.000	Ruolo tecnico - T.INDETERMINATO - - Personale dirigente - Accantonamento a TFR	€.	0	0	*0*		0	0	0
4.20.25.30.020.220.00.000	Ruolo tecnico - T.INDETERMINATO - - Personale dirigente - Accantonamento trattamento quiescenza e simili	€.	0	0	*0*		0	0	0
4.20.25.30.020.800.00.000	Ruolo tecnico - T.INDETERMINATO - - Personale dirigente - Altri costi del Ruolo tecnico	€.	0	0	*0*		0	0	0
4.20.25.30.022.010.00.000	Ruolo tecnico - T.DETERMINATO - - Personale dirigente - Competenze fisse	€.	0	0	*0*		0	0	0
4.20.25.30.022.020.00.000	Ruolo tecnico - T.DETERMINATO - - Personale dirigente - Straordinario	€.	0	0	*0*		0	0	0
4.20.25.30.022.025.00.000	Ruolo tecnico - T.DETERMINATO - - Personale dirigente - Retr. Posizione	€.	0	0	*0*		0	0	0
4.20.25.30.022.030.00.000	Ruolo tecnico - T.DETERMINATO - - Personale dirigente - Indennità varie	€.	0	0	*0*		0	0	0
4.20.25.30.022.040.00.000	Ruolo tecnico - T.DETERMINATO - - Personale dirigente - Competenze Ruolo tecnico - Personale comandato	€.	0	0	*0*		0	0	0
4.20.25.30.022.050.00.000	Ruolo tecnico - T.DETERMINATO - - Personale dirigente - Incentivazione (retribuzione di risultato)	€.	0	0	*0*		0	0	0
4.20.25.30.022.060.00.000	Ruolo tecnico - T.DETERMINATO - - Personale dirigente - Risorse aggiungive regionali	€.	0	0	*0*		0	0	0
4.20.25.30.022.070.00.000	Ruolo tecnico - T.DETERMINATO - - Personale dirigente - Accantonamento per ferie maturate e non godute	€.	0	0	*0*		0	0	0
4.20.25.30.022.110.00.000	Ruolo tecnico - T.DETERMINATO - - Personale dirigente - Oneri sociali*	€.	0	0	*0*		0	0	0
4.20.25.30.022.210.00.000	Ruolo tecnico - T.DETERMINATO - - Personale dirigente - Accantonamento a TFR	€.	0	0	*0*		0	0	0
4.20.25.30.022.220.00.000	Ruolo tecnico - T.DETERMINATO - - Personale dirigente - Accantonamento trattamento quiescenza e simili	€.	0	0	*0*		0	0	0
4.20.25.30.022.800.00.000	Ruolo tecnico - T.DETERMINATO - - Personale dirigente - Altri costi del Ruolo tecnico	€.	0	0	*0*		0	0	0
4.20.25.30.024.010.00.000	Ruolo tecnico - ALTRO - - Personale dirigente - Competenze fisse	€.	0	0	*0*		0	0	0
4.20.25.30.024.020.00.000	Ruolo tecnico - ALTRO - - Personale dirigente - Straordinario	€.	0	0	*0*		0	0	0
4.20.25.30.024.025.00.000	Ruolo tecnico - ALTRO - - Personale dirigente - Retr. Posizione	€.	0	0	*0*		0	0	0
4.20.25.30.024.030.00.000	Ruolo tecnico - ALTRO - - Personale dirigente - Indennità varie	€.	0	0	*0*		0	0	0
4.20.25.30.024.040.00.000	Ruolo tecnico - ALTRO - - Personale dirigente - Competenze Ruolo tecnico - Personale comandato	€.	0	0	*0*		0	0	0
4.20.25.30.024.050.00.000	Ruolo tecnico - ALTRO - - Personale dirigente - Incentivazione (retribuzione di risultato)	€.	0	0	*0*		0	0	0
4.20.25.30.024.060.00.000	Ruolo tecnico - ALTRO - - Personale dirigente - Risorse aggiungive regionali	€.	0	0	*0*		0	0	0
4.20.25.30.024.070.00.000	Ruolo tecnico - ALTRO - - Personale dirigente - Accantonamento per ferie maturate e non godute	€.	0	0	*0*		0	0	0
4.20.25.30.024.110.00.000	Ruolo tecnico - ALTRO - - Personale dirigente - Oneri sociali*	€.	0	0	*0*		0	0	0
4.20.25.30.024.210.00.000	Ruolo tecnico - ALTRO - - Personale dirigente - Accantonamento a TFR	€.	0	0	*0*		0	0	0
4.20.25.30.024.220.00.000	Ruolo tecnico - ALTRO - - Personale dirigente - Accantonamento trattamento quiescenza e simili	€.	0	0	*0*		0	0	0
4.20.25.30.024.800.00.000	Ruolo tecnico - ALTRO - - Personale dirigente - Altri costi del Ruolo tecnico	€.	0	0	*0*		0	0	0
4.20.25.30.110.010.00.000	Ruolo tecnico - T.INDETERMINATO - - Personale comparto - Competenze fisse	€.	1.944	1.939	*(5)*	*-0,26%*	0	0	0
4.20.25.30.110.020.00.000	Ruolo tecnico - T.INDETERMINATO - - Personale comparto - Straordinario	€.	51	51	*0*	*0,00%*	0	0	0
4.20.25.30.110.030.00.000	Ruolo tecnico - T.INDETERMINATO - - Personale comparto - Indennità varie	€.	5	5	*0*	*0,00%*	0	0	0
4.20.25.30.110.035.00.000	Ruolo tecnico - T.INDETERMINATO - - Personale comparto - Incentivazione alla produttività collettiva	€.	546	552	*6*	*1,10%*	0	0	0
4.20.25.30.110.040.00.000	Ruolo tecnico - T.INDETERMINATO - - Personale comparto - Competenze Ruolo tecnico - Personale comandato	€.	0	0	*0*		0	0	0
4.20.25.30.110.050.00.000	Ruolo tecnico - T.INDETERMINATO - - Personale comparto - Risorse aggiungive regionali	€.	47	45	*(2)*	*-4,26%*	0	0	0
4.20.25.30.110.060.00.000	Ruolo tecnico - T.INDETERMINATO - - Personale comparto - Accantonamento per ferie maturate e non godute	€.	0	0	*0*		0	0	0
4.20.25.30.110.110.00.000	Ruolo tecnico - T.INDETERMINATO - - Personale comparto - Oneri sociali*	€.	752	756	*4*	*0,53%*	0	0	0
4.20.25.30.110.210.00.000	Ruolo tecnico - T.INDETERMINATO - - Personale comparto - Accantonamento a TFR	€.	0	0	*0*		0	0	0
4.20.25.30.110.220.00.000	Ruolo tecnico - T.INDETERMINATO - - Personale comparto - Accantonamento trattamento quiescenza e simili	€.	0	0	*0*		0	0	0
4.20.25.30.110.800.00.000	Ruolo tecnico - T.INDETERMINATO - - Personale comparto - Altri costi del personale	€.	0	0	*0*		0	0	0
4.20.25.30.112.010.00.000	Ruolo tecnico - T.DETERMINATO - - Personale comparto - Competenze fisse	€.	30	10	*(20)*	*-66,67%*	0	0	0
4.20.25.30.112.020.00.000	Ruolo tecnico - T.DETERMINATO - - Personale comparto - Straordinario	€.	0	0	*0*		0	0	0
4.20.25.30.112.030.00.000	Ruolo tecnico - T.DETERMINATO - - Personale comparto - Indennità varie	€.	0	0	*0*		0	0	0
4.20.25.30.112.035.00.000	Ruolo tecnico - T.DETERMINATO - - Personale comparto - Incentivazione alla produttività collettiva	€.	7	2	*(5)*	*-71,43%*	0	0	0
4.20.25.30.112.040.00.000	Ruolo tecnico - T.DETERMINATO - - Personale comparto - Competenze Ruolo tecnico - Personale comandato	€.	0	0	*0*		0	0	0
4.20.25.30.112.050.00.000	Ruolo tecnico - T.DETERMINATO - - Personale comparto - Risorse aggiungive regionali	€.	1	1	*0*	*0,00%*	0	0	0
4.20.25.30.112.060.00.000	Ruolo tecnico - T.DETERMINATO - - Personale comparto - Accantonamento per ferie maturate e non godute	€.	0	0	*0*		0	0	0
4.20.25.30.112.110.00.000	Ruolo tecnico - T.DETERMINATO - - Personale comparto - Oneri sociali*	€.	13	3	*(10)*	*-76,92%*	0	0	0
4.20.25.30.112.210.00.000	Ruolo tecnico - T.DETERMINATO - - Personale comparto - Accantonamento a TFR	€.	0	0	*0*		0	0	0
4.20.25.30.112.220.00.000	Ruolo tecnico - T.DETERMINATO - - Personale comparto - Accantonamento trattamento quiescenza e simili	€.	0	0	*0*		0	0	0
4.20.25.30.112.800.00.000	Ruolo tecnico - T.DETERMINATO - - Personale comparto - Altri costi del personale	€.	0	0	*0*		0	0	0
4.20.25.30.114.010.00.000	Ruolo tecnico - ALTRO - - Personale comparto - Competenze fisse	€.	0	0	*0*		0	0	0
4.20.25.30.114.020.00.000	Ruolo tecnico - ALTRO - - Personale comparto - Straordinario	€.	0	0	*0*		0	0	0
4.20.25.30.114.030.00.000	Ruolo tecnico - ALTRO - - Personale comparto - Indennità varie	€.	0	0	*0*		0	0	0
4.20.25.30.114.035.00.000	Ruolo tecnico - ALTRO - - Personale comparto - Incentivazione alla produttività collettiva	€.	0	0	*0*		0	0	0
4.20.25.30.114.040.00.000	Ruolo tecnico - ALTRO - - Personale comparto - Competenze Ruolo tecnico - Personale comandato	€.	0	0	*0*		0	0	0
4.20.25.30.114.050.00.000	Ruolo tecnico - ALTRO - - Personale comparto - Risorse aggiungive regionali	€.	0	0	*0*		0	0	0
4.20.25.30.114.060.00.000	Ruolo tecnico - ALTRO - - Personale comparto - Accantonamento per ferie maturate e non godute	€.	0	0	*0*		0	0	0
4.20.25.30.114.110.00.000	Ruolo tecnico - ALTRO - - Personale comparto - Oneri sociali*	€.	0	0	*0*		0	0	0
4.20.25.30.114.210.00.000	Ruolo tecnico - ALTRO - - Personale comparto - Accantonamento a TFR	€.	0	0	*0*		0	0	0
4.20.25.30.114.220.00.000	Ruolo tecnico - ALTRO - - Personale comparto - Accantonamento trattamento quiescenza e simili	€.	0	0	*0*		0	0	0
4.20.25.30.114.800.00.000	Ruolo tecnico - ALTRO - - Personale comparto - Altri costi del personale	€.	0	0	*0*		0	0	0

* Esclusa IRAP e comprensivo di INAIL.

RL S.R.L.B.A.

46

4.20.25.40.000.000.00.000	**B.8 Personale del ruolo amministrativo - Totale**	**€.**	**13.209**	**13.528**	**319**	**2,42%**	-	-	-
COD_COGE_NI	*Descrizione*		*Consuntivo al 31/12/2014*	*Consuntivo al 31/12/2015*	*Variazione*	*Variazione %*	*Costi da utilizzo contributi Consuntivo 2015*	*Costi da contributi Consuntivo 2015*	*Costi AREU Consuntivo 2015*
4.20.25.40.020.010.00.000	Ruolo amministrativo - T.INDETERMINATO - Personale dirigente - Competenze fisse	€.	402	464	62	15,42%	0	0	0
4.20.25.40.020.020.00.000	Ruolo amministrativo - T.INDETERMINATO - Personale dirigente - Straordinario	€.	17	17	0	0,00%	0	0	0
4.20.25.40.020.025.00.000	Ruolo amministrativo - T.INDETERMINATO - Personale dirigente - Retr. Posizione	€.	214	0	(214)	-100,00%	0	0	0
4.20.25.40.020.030.00.000	Ruolo amministrativo - T.INDETERMINATO - Personale dirigente - Indennità varie	€.	2	0	(2)	-100,00%	0	0	0
4.20.25.40.020.040.00.000	Ruolo amministrativo - T.INDETERMINATO - Personale dirigente - Competenze Ruolo amministrativo - T.INDETERMINATO - Personale comandato	€.	0	0	0		0	0	0
4.20.25.40.020.050.00.000	Ruolo amministrativo - T.INDETERMINATO - Personale dirigente - Incentivazione (retribuzione di risultato)	€.	1	264	263	26300,00%	0	0	0
4.20.25.40.020.060.00.000	Ruolo amministrativo - T.INDETERMINATO - Personale dirigente - Risorse aggiungive regionali	€.	12	12	0	0,00%	0	0	0
4.20.25.40.020.070.00.000	Ruolo amministrativo - T.INDETERMINATO - Personale dirigente - Accantonamento per ferie maturate e non godute	€.	0	0	0		0	0	0
4.20.25.40.020.110.00.000	Ruolo amministrativo - T.INDETERMINATO - Personale dirigente - Oneri sociali*	€.	221	250	29	13,12%	0	0	0
4.20.25.40.020.210.00.000	Ruolo amministrativo - T.INDETERMINATO - Personale dirigente - Accantonamento a TFR	€.	0	0	0		0	0	0
4.20.25.40.020.220.00.000	Ruolo amministrativo - T.INDETERMINATO - Personale dirigente - Accantonamento trattamento quiescenza e simili	€.	0	0	0		0	0	0
4.20.25.40.020.800.00.000	Ruolo amministrativo - T.INDETERMINATO - Personale dirigente - Altri costi del Ruolo amministrativo	€.	21	21	0	0,00%	0	0	0
4.20.25.40.022.010.00.000	Ruolo amministrativo - T.DETERMINATO - Personale dirigente - Competenze fisse	€.	0	0	0		0	0	0
4.20.25.40.022.020.00.000	Ruolo amministrativo - T.DETERMINATO - Personale dirigente - Straordinario	€.	0	0	0		0	0	0
4.20.25.40.022.025.00.000	Ruolo amministrativo - T.DETERMINATO - Personale dirigente - Retr. Posizione	€.	0	0	0		0	0	0
4.20.25.40.022.030.00.000	Ruolo amministrativo - T.DETERMINATO - Personale dirigente - Indennità varie	€.	0	0	0		0	0	0
4.20.25.40.022.040.00.000	Ruolo amministrativo - T.DETERMINATO - Personale dirigente - Competenze Ruolo amministrativo - T.DETERMINATO - Personale comandato	€.	0	0	0		0	0	0
4.20.25.40.022.050.00.000	Ruolo amministrativo - T.DETERMINATO - Personale dirigente - Incentivazione (retribuzione di risultato)	€.	0	0	0		0	0	0
4.20.25.40.022.060.00.000	Ruolo amministrativo - T.DETERMINATO - Personale dirigente - Risorse aggiungive regionali	€.	0	0	0		0	0	0
4.20.25.40.022.070.00.000	Ruolo amministrativo - T.DETERMINATO - Personale dirigente - Accantonamento per ferie maturate e non godute	€.	0	0	0		0	0	0
4.20.25.40.022.110.00.000	Ruolo amministrativo - T.DETERMINATO - Personale dirigente - Oneri sociali*	€.	0	0	0		0	0	0
4.20.25.40.022.210.00.000	Ruolo amministrativo - T.DETERMINATO - Personale dirigente - Accantonamento a TFR	€.	0	0	0		0	0	0
4.20.25.40.022.220.00.000	Ruolo amministrativo - T.DETERMINATO - Personale dirigente - Accantonamento trattamento quiescenza e simili	€.	0	0	0		0	0	0
4.20.25.40.022.800.00.000	Ruolo amministrativo - T.DETERMINATO - Personale dirigente - Altri costi del Ruolo amministrativo	€.	0	0	0		0	0	0
4.20.25.40.024.010.00.000	Ruolo amministrativo - ALTRO - Personale dirigente - Competenze fisse	€.	0	0	0		0	0	0
4.20.25.40.024.020.00.000	Ruolo amministrativo - ALTRO - Personale dirigente - Straordinario	€.	0	0	0		0	0	0
4.20.25.40.024.025.00.000	Ruolo amministrativo - ALTRO - Personale dirigente - Retr. Posizione	€.	0	0	0		0	0	0
4.20.25.40.024.030.00.000	Ruolo amministrativo - ALTRO - Personale dirigente - Indennità varie	€.	0	0	0		0	0	0
4.20.25.40.024.040.00.000	Ruolo amministrativo - ALTRO - Personale dirigente - Competenze Ruolo amministrativo - ALTRO - Personale comandato	€.	0	0	0		0	0	0
4.20.25.40.024.050.00.000	Ruolo amministrativo - ALTRO - Personale dirigente - Incentivazione (retribuzione di risultato)	€.	0	0	0		0	0	0
4.20.25.40.024.060.00.000	Ruolo amministrativo - ALTRO - Personale dirigente - Risorse aggiungive regionali	€.	0	0	0		0	0	0
4.20.25.40.024.070.00.000	Ruolo amministrativo - ALTRO - Personale dirigente - Accantonamento per ferie maturate e non godute	€.	0	0	0		0	0	0
4.20.25.40.024.110.00.000	Ruolo amministrativo - ALTRO - Personale dirigente - Oneri sociali*	€.	0	0	0		0	0	0
4.20.25.40.024.210.00.000	Ruolo amministrativo - ALTRO - Personale dirigente - Accantonamento a TFR	€.	0	0	0		0	0	0
4.20.25.40.024.220.00.000	Ruolo amministrativo - ALTRO - Personale dirigente - Accantonamento trattamento quiescenza e simili	€.	0	0	0		0	0	0
4.20.25.40.024.800.00.000	Ruolo amministrativo - ALTRO - Personale dirigente - Altri costi del Ruolo amministrativo	€.	0	0	0		0	0	0
4.20.25.40.110.010.00.000	Ruolo amministrativo - T.INDETERMINATO - Personale comparto - Competenze fisse	€.	7.118	7.046	(72)	-1,01%	0	0	0
4.20.25.40.110.020.00.000	Ruolo amministrativo - T.INDETERMINATO - Personale comparto - Straordinario	€.	87	87	0	0,00%	0	0	0
4.20.25.40.110.030.00.000	Ruolo amministrativo - T.INDETERMINATO - Personale comparto - Indennità varie	€.	6	6	0	0,00%	0	0	0
4.20.25.40.110.035.00.000	Ruolo amministrativo - T.INDETERMINATO - Personale comparto - Incentivazione alla produttività collettiva	€.	1.850	2.149	299	16,16%	0	0	0
4.20.25.40.110.040.00.000	Ruolo amministrativo - T.INDETERMINATO - Personale comparto - Competenze Ruolo amministrativo - Personale comandato	€.	56	56	0	0,00%	0	0	0
4.20.25.40.110.050.00.000	Ruolo amministrativo - T.INDETERMINATO - Personale comparto - Risorse aggiungive regionali	€.	209	200	(9)	-4,31%	0	0	0
4.20.25.40.110.060.00.000	Ruolo amministrativo - T.INDETERMINATO - Personale comparto - Accantonamento per ferie maturate e non godute	€.	0	0	0		0	0	0
4.20.25.40.110.110.00.000	Ruolo amministrativo - T.INDETERMINATO - Personale comparto - Oneri sociali*	€.	2.632	2.612	(20)	-0,76%	0	0	0
4.20.25.40.110.210.00.000	Ruolo amministrativo - T.INDETERMINATO - Personale comparto - Accantonamento a TFR	€.	0	0	0		0	0	0
4.20.25.40.110.220.00.000	Ruolo amministrativo - T.INDETERMINATO - Personale comparto - Accantonamento trattamento quiescenza e simili	€.	0	0	0		0	0	0
4.20.25.40.110.800.00.000	Ruolo amministrativo - T.INDETERMINATO - Personale comparto - Altri costi del personale	€.	0	0	0		0	0	0
4.20.25.40.112.010.00.000	Ruolo amministrativo - T.DETERMINATO - Personale comparto - Competenze fisse	€.	234	222	(12)	-5,13%	0	0	0
4.20.25.40.112.020.00.000	Ruolo amministrativo - T.DETERMINATO - Personale comparto - Straordinario	€.	3	3	0	0,00%	0	0	0
4.20.25.40.112.030.00.000	Ruolo amministrativo - T.DETERMINATO - Personale comparto - Indennità varie	€.	0	0	0		0	0	0
4.20.25.40.112.035.00.000	Ruolo amministrativo - T.DETERMINATO - Personale comparto - Incentivazione alla produttività collettiva	€.	29	29	0	0,00%	0	0	0
4.20.25.40.112.040.00.000	Ruolo amministrativo - T.DETERMINATO - Personale comparto - Competenze Ruolo amministrativo - Personale comandato	€.	0	0	0		0	0	0
4.20.25.40.112.050.00.000	Ruolo amministrativo - T.DETERMINATO - Personale comparto - Risorse aggiungive regionali	€.	7	2	(5)	-71,43%	0	0	0
4.20.25.40.112.060.00.000	Ruolo amministrativo - T.DETERMINATO - Personale comparto - Accantonamento per ferie maturate e non godute	€.	0	0	0		0	0	0
4.20.25.40.112.110.00.000	Ruolo amministrativo - T.DETERMINATO - Personale comparto - Oneri sociali*	€.	88	88	0	0,00%	0	0	0
4.20.25.40.112.210.00.000	Ruolo amministrativo - T.DETERMINATO - Personale comparto - Accantonamento a TFR	€.	0	0	0		0	0	0
4.20.25.40.112.220.00.000	Ruolo amministrativo - T.DETERMINATO - Personale comparto - Accantonamento trattamento quiescenza e simili	€.	0	0	0		0	0	0
4.20.25.40.112.800.00.000	Ruolo amministrativo - T.DETERMINATO - Personale comparto - Altri costi del personale	€.	0	0	0		0	0	0
4.20.25.40.114.010.00.000	Ruolo amministrativo - ALTRO - Personale comparto - Competenze fisse	€.	0	0	0		0	0	0
4.20.25.40.114.020.00.000	Ruolo amministrativo - ALTRO - Personale comparto - Straordinario	€.	0	0	0		0	0	0
4.20.25.40.114.030.00.000	Ruolo amministrativo - ALTRO - Personale comparto - Indennità varie	€.	0	0	0		0	0	0
4.20.25.40.114.035.00.000	Ruolo amministrativo - ALTRO - Personale comparto - Incentivazione alla produttività collettiva	€.	0	0	0		0	0	0
4.20.25.40.114.040.00.000	Ruolo amministrativo - ALTRO - Personale comparto - Competenze Ruolo amministrativo - Personale comandato	€.	0	0	0		0	0	0
4.20.25.40.114.050.00.000	Ruolo amministrativo - ALTRO - Personale comparto - Risorse aggiungive regionali	€.	0	0	0		0	0	0
4.20.25.40.114.060.00.000	Ruolo amministrativo - ALTRO - Personale comparto - Accantonamento per ferie maturate e non godute	€.	0	0	0		0	0	0
4.20.25.40.114.110.00.000	Ruolo amministrativo - ALTRO - Personale comparto - Oneri sociali*	€.	0	0	0		0	0	0
4.20.25.40.114.210.00.000	Ruolo amministrativo - ALTRO - Personale comparto - Accantonamento a TFR	€.	0	0	0		0	0	0
4.20.25.40.114.220.00.000	Ruolo amministrativo - ALTRO - Personale comparto - Accantonamento trattamento quiescenza e simili	€.	0	0	0		0	0	0
4.20.25.40.114.800.00.000	Ruolo amministrativo - ALTRO - Personale comparto - Altri costi del personale	€.	0	0	0		0	0	0

* Esclusa IRAP e comprensivo di INAIL.

R.L.S.C.R.I.B.A.

4.20.30.00.000.000.00.000	**B.9 Oneri diversi di gestione - Totale**	€.	**4.331**	**4.496**	***165***	***3,81%***	**2.392**	**16**	**-**

COD_COGE_NI	Descrizione		Consuntivo al 31/12/2014	Consuntivo al 31/12/2015	Variazione	Variazione %	Costi da utilizzo contributi Consuntivo 2015	Costi da contributi Consuntivo 2015	Costi AREU Consuntivo 2015
4.20.30.10.010.000.00.000	Imposte e tasse (escluse Irap e Ires)	€.	174	131	*(43)*	*-24,71%*	0	0	0
4.20.30.20.010.000.00.000	Perdite su crediti	€.	0	0	*0*		0	0	0
4.20.30.30.010.000.00.000	Rimborso spese organi societari	€.	0	0	*0*		0	0	0
4.20.30.40.010.000.00.000	Indennità, rimborso spese e oneri sociali per il direttore generale, direttore sanitario, direttore amministrativo e componenti del collegio sindacale	€.	905	819	*(86)*	*-9,50%*	0	0	0
4.20.30.40.012.000.00.000	Indennità, rimborso spese e oneri sociali per il direttore generale, direttore sanitario, direttore amministrativo e componenti del collegio sindacale v/Asl-Ao-Fondazioni d/Regione	€.	60	146	*86*	*143,33%*	0	0	0
4.20.30.40.020.000.00.000	Indennità, rimborso spese e oneri sociali per il direttore scientifico a carico del Bilancio ricerca	€.	0	0	*0*		0	0	0
4.20.30.40.022.000.00.000	Indennità, rimborso spese e oneri sociali per il direttore scientifico a carico del Bilancio ricerca v/Asl-Ao-Fondazioni d/Regione	€.	0	0	*0*		0	0	0
4.20.30.40.030.000.00.000	Indennità, rimborso spese e oneri sociali per il direttore sociale a carico del Bilancio sociale	€.	0	0	*0*		0	0	0
4.20.30.40.032.000.00.000	Indennità, rimborso spese e oneri sociali per il direttore sociale a carico del Bilancio sociale v/Asl-Ao-Fondazioni d/Regione	€.	0	0	*0*		0	0	0
4.20.30.50.010.000.00.000	Multe, ammende, penalità, arbitraggi, risarcimenti	€.	2	1	*(1)*	*-50,00%*	0	0	0
4.20.30.50.020.000.00.000	Sanzioni verso ASL della Regione	€.	0	0	*0*		0	0	0
4.20.30.50.030.000.00.000	Commissioni e spese bancarie	€.	2	0	*(2)*	*-100,00%*	0	0	0
4.20.30.50.040.000.00.000	Abbonamenti, acquisti di libri, riviste e giornali	€.	38	39	*1*	*2,63%*	0	0	0
4.20.30.50.050.000.00.000	Oneri per sperimentazioni gestionali (art. 9-bis, D.Lgs. 502/92)	€.	0	0	*0*		0	0	0
4.20.30.50.080.000.00.000	Altri Oneri diversi di gestione	€.	3.150	3.360	*210*	*6,67%*	2.392	16	0
4.20.30.90.090.000.00.000	REGIONE: Spese dirette regionali - Oneri diversi di gestione	€.	0	0	*0*		0	0	0

			Consuntivo al 31/12/2014	Consuntivo al 31/12/2015	Variazione	Variazione %	Costi da utilizzo contributi Consuntivo 2015	Costi da contributi Consuntivo 2015	Costi AREU Consuntivo 2015
4.20.40.00.000.000.00.000	**B.10-13) Totale Ammortamenti e svalutazioni**	€.	**3.765**	**4.005**	***240***	***6,37%***	**0**	**0**	**0**

			Consuntivo al 31/12/2014	Consuntivo al 31/12/2015	Variazione	Variazione %	Costi da utilizzo contributi Consuntivo 2015	Costi da contributi Consuntivo 2015	Costi AREU Consuntivo 2015
4.20.40.10.000.000.00.000	**B.10) Ammortamenti delle immobilizzazioni immateriali - Totale**	€.	**279**	**342**	***63***	***22,58%***	**0**	**0**	**0**
4.20.40.10.010.000.00.000	**B.10 (1) Ammortamenti immobilizzazioni immateriali - Totale**	€.	**279**	**342**	***63***	***22,58%***	**-**	**-**	**-**

COD_COGE_NI	Descrizione		Consuntivo al 31/12/2014	Consuntivo al 31/12/2015	Variazione	Variazione %	Costi da utilizzo contributi Consuntivo 2015	Costi da contributi Consuntivo 2015	Costi AREU Consuntivo 2015
4.20.40.10.010.010.00.000	Ammortamenti immobilizzazioni immateriali	€.	279	342	*63*	*22,58%*	0	0	0
4.20.40.10.020.000.00.000	**B.10 (2) Svalutazione immobilizzazioni immateriali - Totale**	€.	**-**	**-**	***0***		**-**	**-**	**-**

COD_COGE_NI	Descrizione		Consuntivo al 31/12/2014	Consuntivo al 31/12/2015	Variazione	Variazione %	Costi da utilizzo contributi Consuntivo 2015	Costi da contributi Consuntivo 2015	Costi AREU Consuntivo 2015
4.20.40.10.020.010.00.000	Svalutazione immobilizzazioni immateriali	€.	0	0	*0*		0	0	0

			Consuntivo al 31/12/2014	Consuntivo al 31/12/2015	Variazione	Variazione %	Costi da utilizzo contributi Consuntivo 2015	Costi da contributi Consuntivo 2015	Costi AREU Consuntivo 2015
4.20.40.20.000.000.00.000	**B.11) Ammortamento dei fabbricati - Totale**	€.	**874**	**875**	***1***	***0,11%***	**0**	**0**	**0**
4.20.40.20.010.000.00.000	**B.11 (1) Ammortamenti dei fabbricati - Totale**	€.	**874**	**875**	***1***	***0,11%***	**-**	**-**	**-**

COD_COGE_NI	Descrizione		Consuntivo al 31/12/2014	Consuntivo al 31/12/2015	Variazione	Variazione %	Costi da utilizzo contributi Consuntivo 2015	Costi da contributi Consuntivo 2015	Costi AREU Consuntivo 2015
4.20.40.20.010.010.00.000	Ammortamento dei Fabbricati disponibili	€.	0	0	*0*		0	0	0
4.20.40.20.010.020.00.000	Ammortamento dei Fabbricati indisponibili	€.	874	875	*1*	*0,11%*	0	0	0
4.20.40.20.020.000.00.000	**B.11 (2) Svalutazione dei fabbricati - Totale**	€.	**-**	**-**	***0***		**-**	**-**	**-**

COD_COGE_NI	Descrizione		Consuntivo al 31/12/2014	Consuntivo al 31/12/2015	Variazione	Variazione %	Costi da utilizzo contributi Consuntivo 2015	Costi da contributi Consuntivo 2015	Costi AREU Consuntivo 2015
4.20.40.20.020.010.00.000	Svalutazione dei Terreni e Fabbricati disponibili	€.	0	0	*0*		0	0	0
4.20.40.20.020.020.00.000	Svalutazione dei Terreni e Fabbricati indisponibili	€.	0	0	*0*		0	0	0

			Consuntivo al 31/12/2014	Consuntivo al 31/12/2015	Variazione	Variazione %	Costi da utilizzo contributi Consuntivo 2015	Costi da contributi Consuntivo 2015	Costi AREU Consuntivo 2015
4.20.40.30.000.000.00.000	**B.12) Ammortamenti delle altre immobilizzazioni materiali - Totale**	€.	**2.612**	**2.788**	***176***	***6,74%***	**0**	**0**	**0**
4.20.40.30.010.000.00.000	**B.12) (1) Ammortamenti delle altre immobilizzazioni materiali - Totale**	€.	**2.612**	**2.788**	**176**	6,74%	**-**	**-**	**-**

COD_COGE_NI	Descrizione		Consuntivo al 31/12/2014	Consuntivo al 31/12/2015	Variazione	Variazione %	Costi da utilizzo contributi Consuntivo 2015	Costi da contributi Consuntivo 2015	Costi AREU Consuntivo 2015
4.20.40.30.010.010.00.000	Ammortamenti delle altre immobilizzazioni materiali	€.	351	254	*(97)*	*-27,64%*	0	0	0
4.20.40.30.010.015.00.000	Ammortamenti delle immobilizzazioni materiali - attrezzature protesica	€.	2.261	2.534	*273*	*12,07%*	0	0	0
4.20.40.30.020.000.00.000	**B.12) (2) Svalutazione delle altre immobilizzazioni materiali - Totale**	€.	**-**	**-**	**-**		**-**	**-**	**-**

COD_COGE_NI	Descrizione		Consuntivo al 31/12/2014	Consuntivo al 31/12/2015	Variazione	Variazione %	Costi da utilizzo contributi Consuntivo 2015	Costi da contributi Consuntivo 2015	Costi AREU Consuntivo 2015
4.20.40.30.020.010.00.000	Svalutazioni delle altre immobilizzazioni materiali	€.	0	0	*0*		0	0	0
4.20.40.30.020.015.00.000	Svalutazioni delle immobilizzazioni materiali - attrezzature protesica	€.	0	0	*0*		0	0	0

4.20.40.40.000.000.00.000	**B.13 Svalutazione dei crediti - Totale**	€.	**-**	**-**	*0*		**-**	**-**	**-**

COD_COGE	Descrizione		Consuntivo al 31/12/2014	Consuntivo al 31/12/2015	Variazione	Variazione %	Costi da utilizzo contributi Consuntivo 2015	Costi da contributi Consuntivo 2015	Costi AREU Consuntivo 2015
4.20.40.40.010.000.00.000	Svalutazione dei crediti	€.	0	0	*0*		0	0	0

RL S.r.l. B.A.

			Consuntivo al 31/12/2014	Consuntivo al 31/12/2015	Variazione		Costi da utilizzo contributi Consuntivo 2015	Costi da contributi Consuntivo 2015	Costi AREU Consuntivo 2015
4.20.50.00.000.000.00.000	**B. 14 Variazione delle rimanenze - Totale**	**€.**	**3.709**	**(16.474)**	**(20.183)**	**-544,16%**	**0**	**0**	**0**
4.20.50.10.000.000.00.000	**B.14.A Variazione rimanenze sanitarie - Totale**	**€.**	**3.683**	**- 16.506**	**(20.189)**	**-548,17%**	-	-	-

COD_COGE_NI	Descrizione		Consuntivo al 31/12/2014	Consuntivo al 31/12/2015	Variazione	Variazione %	Costi da utilizzo contributi Consuntivo 2015	Costi da contributi Consuntivo 2015	Costi AREU Consuntivo 2015
4.20.50.10.005.010.00.000	Farmaceutici: Specialità Medicinali	€.	(18)						
4.20.50.10.005.010.01.000	Farmaceutici: Specialità Medicinali (File F compreso HCV)	€.	0	0	0		0	0	0
4.20.50.10.005.010.02.000	Farmaceutici: Specialità Medicinali (altro: farmaci ospedalieri)	€.	0	4	4		0	0	0
4.20.50.10.005.020.00.000	Farmaceutici: Specialità Medicinali (Doppio Canale ex Nota CUF 37)	€.	3.806	(16.914)	(20.720)	-544,40%	0	0	0
4.20.50.10.005.030.00.000	Farmaceutici: Specialità Medicinali (Primo Ciclo terapeutico D.G.R. 10246/02)	€.	0	0	0		0	0	0
4.20.50.10.010.010.00.000	Farmaceutici: Ossigeno	€.	0	0	0		0	0	0
4.20.50.10.010.020.00.000	Farmaceutici: Ossigeno (Doppio Canale)	€.	0	0	0		0	0	0
4.20.50.10.012.010.00.000	Farmaceutici: Specialità Medicinali SENZA AIC	€.	0	0	0		0	0	0
4.20.50.10.012.020.00.000	Farmaceutici: Galenici e altri medicinali SENZA AIC	€.	0	0	0		0	0	0
4.20.50.10.012.030.00.000	Farmaceutici: Ossigeno e gas medicali SENZA AIC	€.	0	0	0		0	0	0
4.20.50.10.015.010.00.000	Emoderivati ESCLUSI EMODERIVATI GESTITI VIA CONSORZIO INTERREGIONALE]	€.	0	0	0		0	0	0
4.20.50.10.015.012.00.000	Emoderivati SOLAMENTE OVE GESTITI NELL'AMBITO DEL CONSORZIO INTERREGIONALE]	€.	0	0	0		0	0	0
4.20.50.10.015.020.00.000	Emoderivati (Doppio Canale ex Nota CUF 37)	€.	(116)	391	507	-437,07%	0	0	0
4.20.50.10.015.030.00.000	Emoderivati di produzione regionale	€.	0	0	0		0	0	0
4.20.50.10.020.010.00.000	Prodotti dietetici	€.	(28)	39	67	-239,29%	0	0	0
4.20.50.10.025.010.00.000	Dispositivi medico diagnostici in vitro: Materiali diagnostici - Cnd: W	€.	0	2	2		0	0	0
4.20.50.10.030.010.00.000	Dispositivi medici: Materiali diagnostici (materiale per apparecchiature sanitare e relativi componenti.) Cnd: Z	€.	(5)	10	15	-300,00%	0	0	0
4.20.50.10.030.020.00.000	Prodotti chimici: Materiali diagnostici (senza Cnd)	€.	(9)	(1)	8	-88,89%	0	0	0
4.20.50.10.035.010.00.000	Dispositivi medici: Presidi chirurgici e materiali sanitari - Cnd: A; B; D; G; H; K; L; M; N; Q; R; S; TAo-Irccs tutto; Asl escluso T04]; U; V; Ysolo Ao-Irccs]	€.	(8)	(33)	(25)	312,50%	0	0	0
4.20.50.10.035.020.00.000	Dispositivi per appar. Cardiocircolatorio Cnd: C	€.	0	0	0		0	0	0
4.20.50.10.035.030.00.000	Dispositivi medici con repertorio e senza CND (tipo 2, kit)	€.	0	0	0		0	0	0
4.20.50.10.035.040.00.000	Dispositivi medici non registrati in Italia (senza repertorio e con CND assimilabile)	€.	0	0	0		0	0	0
4.20.50.10.040.010.00.000	Materiale chirurgico per uso veterinario	€.	2	0	(2)	-100,00%	0	0	0
4.20.50.10.045.010.00.000	Materiali protesici (c.d. protesica "Maggiore") compilazione ASL] - Cnd: Y	€.	109	(30)	(139)	-127,52%	0	0	0
4.20.50.10.045.020.00.000	Materiali protesici (c.d. protesica "Minore") compilazione ASL] - Cnd: T04	€.	(1)	0	1	-100,00%	0	0	0
4.20.50.10.045.030.00.000	Dispositivi medici impiantabili attivi: Materiali protesici (endoprotesi) compilazione AO-Irccs] - Cnd: J	€.	0	0	0		0	0	0
4.20.50.10.045.035.00.000	Dispositivi medici: Materiali protesici (endoprotesi non attive) compilazione AO-Irccs] - Cnd: P	€.	0	0	0		0	0	0
4.20.50.10.050.010.00.000	Dispositivi medici: Materiali per emodialisi - Cnd: F	€.	0	0	0		0	0	0
4.20.50.10.055.010.00.000	Materiali per la profilassi igienico-sanitari: sieri	€.	0	0	0		0	0	0
4.20.50.10.055.020.00.000	Materiali per la profilassi igienico-sanitari: vaccini	€.	(43)	26	69	-160,47%	0	0	0
4.20.50.10.060.010.00.000	Prodotti farmaceutici per uso veterinario	€.	(2)	(3)	(1)	50,00%	0	0	0
4.20.50.10.065.010.00.000	Sangue ed emocomponenti	€.	0	0	0		0	0	0
4.20.50.10.065.020.00.000	Sangue ed emocomponenti acquistati Extraregione	€.	0	0	0		0	0	0
4.20.50.10.080.010.00.000	Altri beni e prodotti sanitari (PRODOTTI SENZA REPERTORIO E/O CND)	€.	(4)	3	7	-175,00%	0	0	0

4.20.50.20.000.000.00.000	**B.14.B Variazione rimanenze non sanitarie - Totale**	**€.**	**26**	**32**	**6**	**23,08%**	-	-	-

COD_COGE_NI	Descrizione		Consuntivo al 31/12/2014	Consuntivo al 31/12/2015	Variazione	Variazione %	Costi da utilizzo contributi Consuntivo 2015	Costi da contributi Consuntivo 2015	Costi AREU Consuntivo 2015
4.20.50.20.005.010.00.000	Prodotti alimentari	€.	0	0	0		0	0	0
4.20.50.20.010.010.00.000	Materiale di guardaroba, di pulizia e di convivenza in genere	€.	13	6	(7)	-53,85%	0	0	0
4.20.50.20.015.010.00.000	Carburante	€.	0	0	0		0	0	0
4.20.50.20.015.020.00.000	Combustibili	€.	0	0	0		0	0	0
4.20.50.20.020.010.00.000	Cancelleria e stampati	€.	16	8	(8)	-50,00%	0	0	0
4.20.50.20.025.010.00.000	Materiale per EDP	€.	(7)	18	25	-357,14%	0	0	0
4.20.50.20.030.010.00.000	Materiale per manutenzioni e riparazioni immobili	€.	0	0	0		0	0	0
4.20.50.20.030.020.00.000	Materiale per manutenzioni e riparazioni mobili e macchine	€.	0	0	0		0	0	0
4.20.50.20.030.030.00.000	Materiale per manutenzioni e riparazioni attrez. Tecnico economali	€.	0	0	0		0	0	0
4.20.50.20.030.040.00.000	Materiale per manutenzioni e riparazioni automezzi (tutti)	€.	0	0	0		0	0	0
4.20.50.20.030.080.00.000	Altro materiale per manutenzioni e riparazioni	€.	0	0	0		0	0	0
4.20.50.20.080.010.00.000	Altri beni non sanitari	€.	4	0	(4)	-100,00%	0	0	0

4.20.60.00.000.000.00.000	**B.15 Accantonamenti tipici dell'esercizio - Totale**	**€.**	**18.774**	**12.525**	**(6.249)**	**-33,29%**	-	**481**	-

COD_COGE_NI	Descrizione		Consuntivo al 31/12/2014	Consuntivo al 31/12/2015	Variazione	Variazione %	Costi da utilizzo contributi Consuntivo 2015	Costi da contributi Consuntivo 2015	Costi AREU Consuntivo 2015
4.20.60.10.010.000.00.000	Accantonamenti per cause civili ed oneri processuali	€.	0	0	0		0	0	0
4.20.60.10.020.000.00.000	Accantonamenti per contenzioso personale dipendente	€.	0	0	0		0	0	0
4.20.60.10.030.000.00.000	Accantonamenti per rischi connessi all'acquisto di prestazioni sanitarie da privato	€.	0	0	0		0	0	0
4.20.60.10.040.000.00.000	Accantonamenti per copertura diretta dei rischi (autoassicurazione)	€.	0	0	0		0	0	0
4.20.60.10.080.000.00.000	Altri accantonamenti per rischi	€.	0	0	0		0	0	0
4.20.60.20.010.000.00.000	Accantonamento al fondo premio per operosità medici SUMAI	€.	38	38	0	0,00%	0	0	0
4.20.60.30.010.000.00.000	Accantonamenti per interessi di mora	€.	0	0	0		0	0	0
4.20.60.40.010.000.00.000	Acc. Rinnovi convenzioni MMG/PIs/MCA ed altri	€.	0	0	0		0	0	0
4.20.60.40.020.000.00.000	Acc. Rinnovi contratt. - dirigenza medica	€.	0	0	0		0	0	0
4.20.60.40.030.000.00.000	Acc. Rinnovi contratt.- dirigenza non medica	€.	0	0	0		0	0	0
4.20.60.40.040.000.00.000	Acc. Rinnovi contratt.: - comparto	€.	0	0	0		0	0	0
4.20.60.40.050.000.00.000	Acc. Rinnovi contratt.: medici SUMAI	€.	0	0	0		0	0	0
4.20.60.50.010.000.00.000	Accantonamenti per quote inutilizzate contributi vincolati dell'esercizio da Regione per quota FSR Vincolato	€.	0	0	0		0	0	0
4.20.60.50.012.000.00.000	Accantonamenti per quote inutilizzate contributi dell'esercizio da Regione per quota FSR Indistinto	€.	7.641	0	(7.641)	-100,00%	0	0	0
4.20.60.50.020.000.00.000	Accantonamenti per quote inutilizzate contributi vincolati dell'esercizio da Asl/Ao/Fondazioni per quota FSR Vincolato	€.	0	0	0		0	0	0
4.20.60.50.022.000.00.000	Accantonamenti per quote inutilizzate contributi dell'esercizio da Asl/Ao/Fondazioni per quota FSR Indistinto	€.	0	0	0		0	0	0
4.20.60.50.030.000.00.000	Accantonamenti per quote inutilizzate contributi vincolati dell'esercizio da soggetti pubblici (extra fondo) Vincolati	€.	10.531	11.832	1.301	12,35%	0	288	0
4.20.60.50.040.000.00.000	Accantonamenti per quote inutilizzate contributi vincolati dell'esercizio per ricerca da Ministero	€.	0	0	0		0	0	0
4.20.60.50.050.000.00.000	Accantonamenti per quote inutilizzate contributi vincolati dell'esercizio per ricerca da Regione	€.	0	0	0		0	0	0
4.20.60.50.060.000.00.000	Accantonamenti per quote inutilizzate contributi vincolati dell'esercizio per ricerca da Asl/Ao/Fondazioni	€.	0	0	0		0	0	0
4.20.60.50.070.000.00.000	Accantonamenti per quote inutilizzate contributi vincolati dell'esercizio per ricerca da altri Enti Pubblici	€.	0	0	0		0	0	0
4.20.60.50.080.000.00.000	Accantonamenti per quote inutilizzate contributi vincolati dell'esercizio da privati (altro)	€.	195	231	36	18,46%	0	193	0
4.20.60.50.085.000.00.000	Accantonamenti per quote inutilizzate contributi vincolati dell'esercizio per ricerca da privati	€.	0	0	0		0	0	0
4.20.60.80.010.000.00.000	Altri accantonamenti	€.	369	424	55	14,91%	0	0	0

Si ricorda che l'accantonamento al TFR va indicato nelle rispettive tabelle del personale;
che l'accantonamento al Fondo trattamento di fine mandato va indicato nella voce "costi per prestazioni di servizi"
accesa alle collaborazioni coordinate e continuative.

			Consuntivo al 31/12/2014	Consuntivo al 31/12/2015	Variazione	
5.00.00.00.000.000.00.000	**C) PROVENTI ED ONERI FINANZIARI**	€.	30	29	(1)	-3,33%

			Consuntivo al 31/12/2014	Consuntivo al 31/12/2015	Variazione	Variazione %
5.10.00.00.000.000.00.000	**C) PROVENTI FINANZIARI (Parziale)**	€.	30	29	(1)	-3,33%
5.10.10.00.000.000.00.000	**C.1 Interessi attivi - Totale**	€.	1	0	(1)	-100,00%

COD_COGE_NI	Descrizione		Consuntivo al 31/12/2014	Consuntivo al 31/12/2015	Variazione	Variazione %
5.10.10.10.010.000.00.000	Interessi attivi su c/tesoreria	€.	0	0	0	
5.10.10.20.010.000.00.000	Interessi attivi su c/c bancari	€.	0	0	0	
5.10.10.20.020.000.00.000	Interessi attivi su c/c postali	€.	1	0	(1)	-100,00%
5.10.10.30.010.000.00.000	Interessi attivi su titoli	€.	0	0	0	
5.10.10.30.020.000.00.000	Interessi attivi su crediti commerciali	€.	0	0	0	
5.10.10.30.080.000.00.000	Altri interessi attivi	€.	0	0	0	
5.10.10.30.090.000.00.000	Interessi attivi verso Asl-Ao-Fondazioni della Regione	€.	0	0	0	

Gli interessi attivi sono indicati al netto di eventuali ritenute erariali se sono relativi a conti utilizzati nell'attività istituzionale.
Nel caso siano relativi a conti utilizzati nell'attività commerciale, gli interessi attivi sono stati rilevati al lordo della ritenuta d'acconto.

5.10.20.00.000.000.00.000	**C.2 Altri proventi finanziari - Totale**	€.	29	29	0	0,00%

COD_COGE_NI	Descrizione		Consuntivo al 31/12/2014	Consuntivo al 31/12/2015	Variazione	Variazione %
5.10.20.10.000.000.00.000	Proventi da partecipazioni	€.	0	0	0	
5.10.20.20.000.000.00.000	Proventi finanziari da crediti iscritti nelle immobilizzazioni	€.	0	0	0	
5.10.20.30.000.000.00.000	Proventi finanziari da titoli iscritti nelle immobilizzazioni	€.	0	0	0	
5.10.20.40.000.000.00.000	Altri proventi finanziari diversi dai precedenti	€.	29	29	0	0,00%
5.10.20.50.000.000.00.000	Utili su cambi	€.	0	0	0	

I dividendi sono stati indicati al netto della eventuale ritenuta d'acconto.

			Consuntivo al 31/12/2014	Consuntivo al 31/12/2015	Variazione	Variazione %	Costi da utilizzo contributi Consuntivo 2015	Costi da contributi Consuntivo 2015	Costi AREU Consuntivo 2015
5.20.00.00.000.000.00.000	**C) ONERI FINANZIARI (Parziale)**	€.	0	0	0		0	0	0
5.20.10.00.000.000.00.000	**C.3 Interessi passivi - Totale**	€.	0	0	0		0	0	0

COD_COGE_NI	Descrizione		Consuntivo al 31/12/2014	Consuntivo al 31/12/2015	Variazione	Variazione %	Costi da utilizzo contributi Consuntivo 2015	Costi da contributi Consuntivo 2015	Costi AREU Consuntivo 2015
5.20.10.10.010.000.00.000	Interessi passivi su c/c tesoreria	€.	0	0	0		0	0	0
5.20.10.20.010.000.00.000	Interessi passivi su mutui	€.	0	0	0		0	0	0
5.20.10.20.020.000.00.000	Commissioni su fidejussioni	€.	0	0	0		0	0	0
5.20.10.30.010.000.00.000	Interessi passivi verso fornitori	€.	0	0	0		0	0	0
5.20.10.30.020.000.00.000	Interessi passivi di mora	€.	0	0	0		0	0	0
5.20.10.30.030.000.00.000	Interessi passivi canoni di leasing	€.	0	0	0		0	0	0
5.20.10.30.070.000.00.000	Altri interessi passivi	€.	0	0	0		0	0	0
5.20.10.30.080.000.00.000	Interessi passivi verso Asl-Ao-Fondazioni della Regione	€.	0	0	0		0	0	0
5.20.20.00.000.000.00.000	**C.4 Altri oneri finanziari - Totale**	€.	0	0	0		0	0	0

COD_COGE_NI	Descrizione		Consuntivo al 31/12/2014	Consuntivo al 31/12/2015	Variazione	Variazione %	Costi da utilizzo contributi Consuntivo 2015	Costi da contributi Consuntivo 2015	Costi AREU Consuntivo 2015
5.20.20.10.000.000.00.000	Altri oneri finanziari	€.	0	0	0		0	0	0
5.20.20.20.000.000.00.000	Perdite su cambi	€.	0	0	0		0	0	0

			Consuntivo al 31/12/2014	Consuntivo al 31/12/2015	Variazione	Variazione %
6.00.00.00.000.000.00.000	**D) RETTIFICHE DI VALORE DI ATTIVITA' FINANZIARIE**	€.	0	0	0	
6.10.00.00.000.000.00.000	**D.1 Rivalutazioni - Totale**	€.	-	-	0	

COD_COGE_NI	Descrizione		Consuntivo al 31/12/2014	Consuntivo al 31/12/2015	Variazione	Variazione %
6.10.10.00.000.000.00.000	Di partecipazioni	€.	0	0	0	
6.10.20.00.000.000.00.000	Di immobilizzazioni finanziarie che non costituiscono immobilizzazioni	€.	0	0	0	
6.10.80.00.000.000.00.000	Altro	€.	0	0	0	
6.20.00.00.000.000.00.000	**D.2 Svalutazioni - Totale**	€.	-	-	0	

COD_COGE_NI	Descrizione		Consuntivo al 31/12/2014	Consuntivo al 31/12/2015	Variazione	Variazione %	Costi da utilizzo contributi Consuntivo 2015	Costi da contributi Consuntivo 2015	Costi AREU Consuntivo 2015
6.20.10.00.000.000.00.000	Di partecipazioni	€.	0	0	0		0	0	0
6.20.20.00.000.000.00.000	Di immobilizzazioni finanziarie che non costituiscono immobilizzazioni	€.	0	0	0		0	0	0
6.20.80.00.000.000.00.000	Altro	€.	0	0	0		0	0	0

			Consuntivo al 31/12/2014	Consuntivo al 31/12/2015	Variazione	Variazione %
7.00.00.00.000.000.00.000	**E) PROVENTI E ONERI STRAORDINARI**	€.	372	9.253	8.881	2387,37%
7.10.00.00.000.000.00.000	**E.1) Proventi straordinari - Totale**	€.	397	9.353	8.956	2255,67%

COD_COGE_NI	Descrizione		Consuntivo al 31/12/2014	Consuntivo al 31/12/2015	Variazione	Variazione %
7.10.10.10.000.000.00.000	Plusvalenze da cessione di beni	€.	0	0	0	
7.10.10.20.000.000.00.000	Plusvalenze da Asl-Ao-Fondazioni della Regione	€.	0	0	0	
7.10.10.80.000.000.00.000	Altre plusvalenze	€.	0	0	0	
7.10.20.10.000.000.00.000	Proventi da donazioni e liberalità diverse	€.	0	0	0	
7.10.30.10.000.000.00.000	Sopravvenienze e insussistenze attive verso ASL/AO/Fondazioni della Regione	€.	8	124	116	1450,00%
7.10.30.20.000.000.00.000	Sopravvenienze e insussistenze attive vterzi relative alla mobilità extraregionale	€.	0	0	0	
7.10.30.30.000.000.00.000	Sopravvenienze e insussistenze attive vterzi relative al personale	€.	0	7.613	7.613	
7.10.30.40.000.000.00.000	Sopravvenienze e insussistenze attive vterzi relative alle convenzioni con medici di base	€.	0	0	0	
7.10.30.50.000.000.00.000	Sopravvenienze e insussistenze attive vterzi relative alle convenzioni per la specialistica	€.	0	0	0	
7.10.30.60.000.000.00.000	Sopravvenienze e insussistenze attive vterzi relative all'acquisto prestaz. Sanitarie da operatori accreditati	€.	2	19	17	850,00%
7.10.30.70.000.000.00.000	Sopravvenienze e insussistenze attive vterzi relative all'acquisto di beni e servizi	€.	336	326	(10)	-2,98%
7.10.30.80.000.000.00.000	Altre sopravvenienze e insussistenze attive vterzi	€.	51	1.271	1.220	2392,16%
7.10.50.10.000.000.00.000	Rivalutazioni economiche	€.	0	0	0	
7.10.80.10.000.000.00.000	Altri proventi straordinari	€.	0	0	0	

RLSI B.A.

7.20.00.00.000.000.00.000	**E.2) Oneri straordinari - Totale**	**€.**	**25**	**100**	***75***	***300,00%***	**-**	**-**	**-**

COD_COGE_NI	*Descrizione*		*Consuntivo al 31/12/2014*	*Consuntivo al 31/12/2015*	*Variazione*	*Variazione %*	*Costi da utilizzo contributi Consuntivo 2015*	*Costi da contributi Consuntivo 2015*	*Costi AREU Consuntivo 2015*
7.20.10.10.000.000.00.000	Minusvalenze	€.	0	0	*0*		0	0	0
7.20.10.20.000.000.00.000	Minusvalenze da Asl-Ao-Fondazioni della Regione	€.	0	0	*0*		0	0	0
7.20.20.10.000.000.00.000	Oneri tributari da esercizi precedenti	€.	0	0	*0*		0	0	0
7.20.30.10.000.000.00.000	Oneri da cause civili	€.	0	0	*0*		0	0	0
7.20.40.10.000.000.00.000	Sopravvenienze e insussistenze passive verso ASL/AO/Fondazioni della Regione relative alla mobilità intraregionale	€.	0	0	*0*		0	0	0
7.20.40.15.000.000.00.000	Altre sopravvenienze e insussistenze passive verso ASL/AO/Fondazioni della Regione	€.	19	90	*71*	*373,68%*	0	0	0
7.20.40.20.000.000.00.000	Sopravvenienze e insussistenze passive vterzi relative alla mobilità extraregionale	€.	0	0	*0*		0	0	0
7.20.40.25.000.000.00.000	Sopravvenienze e insussistenze passive vterzi relative al personale - dirigenza medica	€.	0	0	*0*		0	0	0
7.20.40.30.000.000.00.000	Sopravvenienze e insussistenze passive vterzi relative al personale - dirigenza non medica	€.	0	0	*0*		0	0	0
7.20.40.35.000.000.00.000	Sopravvenienze e insussistenze passive vterzi relative al personale - comparto	€.	0	0	*0*		0	0	0
7.20.40.40.000.000.00.000	Sopravvenienze e insussistenze passive vterzi relative alle convenzioni con medici di base	€.	0	0	*0*		0	0	0
7.20.40.45.000.000.00.000	Sopravvenienze e insussistenze passive vterzi relative alle convenzioni per la specialistica	€.	0	0	*0*		0	0	0
7.20.40.50.000.000.00.000	Sopravvenienze e insussistenze passive vterzi relative all'acquisto prestaz. sanitarie da operatori accreditati	€.	2	7	*5*	*250,00%*	0	0	0
7.20.40.60.000.000.00.000	Sopravvenienze e insussistenze passive vterzi relative all'acquisto di beni e servizi	€.	3	1	*(2)*	*-66,67%*	0	0	0
7.20.40.80.000.000.00.000	Altre sopravvenienze e insussistenze passive vterzi	€.	1	2	*1*	*100,00%*	0	0	0
7.20.80.10.000.000.00.000	Altri oneri straordinari	€.	0	0	*0*		0	0	0

			Consuntivo al 31/12/2014	*Consuntivo al 31/12/2015*	*Variazione*	*Variazione %*	*Costi da utilizzo contributi Consuntivo 2015*	*Costi da contributi Consuntivo 2015*	*Costi AREU Consuntivo 2015*
8.20.00.00.000.000.00.000	**Y. IMPOSTE E TASSE**	**€.**	**4.352**	**4.362**	***10***	***0,23%***	**0**	**0**	**0**

COD_COGE_NI	*Descrizione*		*Consuntivo al 31/12/2014*	*Consuntivo al 31/12/2015*	*Variazione*	*Variazione %*	*Costi da utilizzo contributi Consuntivo 2015*	*Costi da contributi Consuntivo 2015*	*Costi AREU Consuntivo 2015*
8.20.10.10.000.000.00.000	IRAP relativa a personale dipendente	€.	3.987	3.991	*4*	*0,10%*	0	0	0
8.20.10.20.000.000.00.000	IRAP relativa a collaboratori e personale assimilato a lavoro dipendente	€.	293	295	*2*	*0,68%*	0	0	0
8.20.10.30.000.000.00.000	IRAP relativa ad attività di libera professione (intramoenia)	€.	42	46	*4*	*9,52%*	0	0	0
8.20.10.40.000.000.00.000	IRAP relativa ad attività commerciali	€.	0	0	*0*		0	0	0
8.20.20.10.000.000.00.000	IRES su attività istituzionale	€.	0	0	*0*		0	0	0
8.20.20.20.000.000.00.000	IRES su attività commerciale	€.	30	30	*0*	*0,00%*	0	0	0
8.20.30.10.000.000.00.000	Accantonamento a F.do Imposte (Accertamenti, condoni, ecc.)	€.	0	0	*0*		0	0	0

	TOTALE RICAVI	€.	1.465.189	1.500.881	35.692	2,44%			
	- Costi capitalizzati	€.	21.345	22.638	1.293	6,06%			
	TOTALE RICAVI (al netto dei Costi capitalizzati)	**€.**	**1.443.844**	**1.478.243**	**34.399**	**2,38%**			
	TOTALE COSTI	€.	1.465.189	1.500.881	35.692	2,44%	11.351	10.701	-
	- Costi capitalizzati	€.	21.345	22.638	1.293	6,06%			
	TOTALE COSTI (al netto dei Costi capitalizzati)	**€.**	**1.443.844**	**1.478.243**	**34.399**	**2,38%**			
9.99.99.99.999.999.99.999	**RISULTATO ECONOMICO**	**€.**	**-**	**-**	**0**				

RLS.C.R.I.B.A.

Tabelle allegate alla nota integrativa di: A.S.L. DELLA PROVINCIA DI BERGAMO Stato patrimoniale al 31/12/2015

ATTIVITA' SANITARIA

(Dati in €./1.000)

1.00.00.00.000.000.00.000	**TOTALE ATTIVITA'**	€.	**1.546.071**	**456.959**	**(1.089.112)**
1.10.00.00.000.000.00.000	**A) IMMOBILIZZAZIONI**	€.	**24.254**	**23.353**	**(901)**

			Valore netto al 31/12/2014	Valore netto al 31/12/2015	Variazione
1.10.10.00.000.000.00.000	**A.I. Immobilizzazioni immateriali**	€.	**1.421**	**1.242**	(179)

11	Quadratura Giroconti Immobilizzazioni immateriali	**0** Quadratura Giroconti imm. immat. in corso concluse

			Valore netto al 31/12/2014	Valore netto al 31/12/2015	Variazione
1.10.10.10.000.000.00.000	**A.I.1 Costi di impianto e ampliamento**	€.	**0**	**0**	**0**
1.10.10.10.010.000.00.000	**A.I.1.a) Costi di impianto e di ampliamento.**	€.	**0**	**0**	**0**

0	0	0	0	0	0	0	0	0

COD_COGE_NI	Descrizione		Valore netto al 31/12/2014	Valore netto al 31/12/2015	Variazione	Costo storico al 31/12/2014	Rivalutazione es. preced.	Svalutazioni es. preced.	Giroconti (+/-)	Rivalutazione monetaria dell'esercizio	Rivalutazione economica dell'esercizio	Svalutazione dell'esercizio	Acquisizioni dell'esercizio e costruzioni in economia	Manutenzioni incrementative	Incrementi da immobil. In corso terminate	Cessioni d'esercizio (valore contabile netto)
1.10.10.10.010.000.00.000	Costi di impianto e di ampliamento (non sterilizzati)	€.	0	0	0	0										
1.10.10.10.010.012.00.000	Costi di impianto e di ampliamento (sterilizzati)	€.	0	0	0	0										

1.10.10.10.020.000.00.000	**A.I.1.b) Fondo ammortamento Costi di impianto e di ampliamento.**	€.	**0**	**0**	**0**	**0**	**0**	**0**

COD_COGE_NI	Descrizione		Valore netto al 31/12/2014	Valore netto al 31/12/2015	Variazione	Fondo ammortamento 31/12/2014	Giroconti (+/-)	Cessioni d'esercizio (storno fondo beni dismessi)	Ammortamenti dell'esercizio
1.10.10.10.020.010.00.000	F.do amm. Costi di impianto e di ampliamento (non sterilizzati)	€.	0	0	0	0			
1.10.10.10.020.012.00.000	F.do amm. Costi di impianto e di ampliamento (sterilizzati)	€.	0	0	0	0			

			Valore netto al 31/12/2014	Valore netto al 31/12/2015	Variazione
1.10.10.20.000.000.00.000	**A.I.2 Costi di ricerca e sviluppo.**	€.	**0**	**0**	**0**
1.10.10.20.010.000.00.000	**A.I.2.a) Costi di ricerca e sviluppo.**	€.	**0**	**0**	**0**

0	0	0	0	0	0	0	0	0

COD_COGE_NI	Descrizione		Valore netto al 31/12/2014	Valore netto al 31/12/2015	Variazione	Costo storico al 31/12/2014	Rivalutazione es. preced.	Svalutazioni es. preced.	Giroconti (+/-)	Rivalutazione monetaria dell'esercizio	Rivalutazione economica dell'esercizio	Svalutazione dell'esercizio	Acquisizioni dell'esercizio e costruzioni in economia	Manutenzioni incrementative	Incrementi da immobil. In corso terminate	Cessioni d'esercizio (valore contabile netto)
1.10.10.20.010.010.00.000	Costi di ricerca e sviluppo (non sterilizzati)	€.	0	0	0	0										
1.10.10.20.010.012.00.000	Costi di ricerca e sviluppo (sterilizzati)	€.	0	0	0	0										

1.10.10.20.020.000.00.000	**A.I.2.b) Fondo ammortamento Costi di ricerca e sviluppo.**	€.	**0**	**0**	**0**	**0**	**0**	**0**

COD_COGE_NI	Descrizione		Valore netto al 31/12/2014	Valore netto al 31/12/2015	Variazione	Fondo ammortamento 31/12/2014	Giroconti (+/-)	Cessioni d'esercizio (storno fondo beni dismessi)	Ammortamenti dell'esercizio
1.10.10.20.020.010.00.000	F.do amm. Costi di ricerca e sviluppo (non sterilizzati)	€.	0	0	0	0			
1.10.10.20.020.012.00.000	F.do amm. Costi di ricerca e sviluppo (sterilizzati)	€.	0	0	0	0			

			Valore netto al 31/12/2014	Valore netto al 31/12/2015	Variazione
1.10.10.30.000.000.00.000	**A.I.3 Diritti di brevetto e diritti di utilizzazione delle opere dell'ingegno.**	€.	**0**	**0**	**0**
1.10.10.30.010.000.00.000	**A.I.3.a) Diritti di brevetto e diritti di utilizzazione delle opere dell'ingegno - Attività di ricerca**	€.	**0**	**0**	**0**

0	0	0	0	0	0	0	0	0

COD_COGE_NI	Descrizione		Valore netto al 31/12/2014	Valore netto al 31/12/2015	Variazione	Costo storico al 31/12/2014	Rivalutazione es. preced.	Svalutazioni es. preced.	Giroconti (+/-)	Rivalutazione monetaria dell'esercizio	Rivalutazione economica dell'esercizio	Svalutazione dell'esercizio	Acquisizioni dell'esercizio e costruzioni in economia	Manutenzioni incrementative	Incrementi da immobil. In corso terminate	Cessioni d'esercizio (valore contabile netto)
1.10.10.30.010.010.00.000	Diritti di brevetto industriale - Attività di ricerca - (Non sterilizzati)	€.	0	0	0	0										
1.10.10.30.010.012.00.000	Diritti di brevetto industriale - Attività di ricerca - (Sterilizzati)	€.	0	0	0	0										
1.10.10.30.010.020.00.000	Diritti di utilizzazione delle opere dell'ingegno - Attività di ricerca - (Non stellizzati)	€.	0	0	0	0										
1.10.10.30.010.022.00.000	Diritti di utilizzazione delle opere dell'ingegno - Attività di ricerca - (Sterilizzati)	€.	0	0	0	0										

1.10.10.30.020.000.00.000	**A.I.3.b) Fondo ammortamento Diritti di brevetto e diritti di utilizzazione delle opere dell'ingegno - Attività di ricerca**	€.	**0**	**0**	**0**	**0**	**0**	**0**

COD_COGE_NI	Descrizione		Valore netto al 31/12/2014	Valore netto al 31/12/2015	Variazione	Fondo ammortamento 31/12/2014	Giroconti (+/-)	Cessioni d'esercizio (storno fondo beni dismessi)	Ammortamenti dell'esercizio
1.10.10.30.020.010.00.000	F.do amm. Diritti di brevetto industriale -Ricerca -(Non sterilizzati)	€.	0	0	0	0			
1.10.10.30.020.012.00.000	F.do amm. Diritti di brevetto industriale -Ricerca -(Sterilizzati)	€.	0	0	0	0			
1.10.10.30.020.020.00.000	F.do amm. Diritti di utilizzazione delle opere dell'ingegno - Ricerca - (Non sterilizzati)	€.	0	0	0	0			
1.10.10.30.020.022.00.000	F.do amm. Diritti di utilizzazione delle opere dell'ingegno - Ricerca - (Sterilizzati)	€.	0	0	0	0			

1.10.10.30.030.000.00.000	**A.I.3.c) Diritti di brevetto e diritti di utilizzazione delle opere dell'ingegno - Altri**	€.	**0**	**0**	**0**	**0**	**0**	**0**

COD_COGE_NI	Descrizione		Valore netto al 31/12/2014	Valore netto al 31/12/2015	Variazione	Costo storico al 31/12/2014	Rivalutazione es. preced.	Svalutazioni es. preced.	Giroconti (+/-)	Rivalutazione monetaria dell'esercizio	Rivalutazione economica dell'esercizio	Svalutazione dell'esercizio	Acquisizioni dell'esercizio e costruzioni in economia	Manutenzioni incrementative	Incrementi da immobil. In corso terminate	Cessioni d'esercizio (valore contabile netto)
1.10.10.30.030.010.00.000	Diritti di brevetto industriale - Altri - (Non sterilizzati)	€.	0	0	0	0										
1.10.10.30.030.012.00.000	Diritti di brevetto industriale - Altri - (Sterilizzati)	€.	0	0	0	0										
1.10.10.30.030.020.00.000	Diritti di utilizzazione delle opere dell'ingegno - Altri - (Non sterilizzati)	€.	0	0	0	0										
1.10.10.30.030.022.00.000	Diritti di utilizzazione delle opere dell'ingegno - Altri - (Sterilizzati)	€.	0	0	0	0										

DRAFT SOR-BIA

COD_COGE_NI	Descrizione		Valore netto al 31/12/2014	Valore netto al 31/12/2015	Variazione	Fondo ammortamento 31/12/2014	Giroconti (+/-)	Cessioni d'esercizio (storno fondo beni dismessi)	Ammortamenti dell'esercizio
1.10.10.30.040.000.00.000	**A.I.3.d) Fondo ammortamento Diritti di brevetto e diritti di utilizzazione delle opere dell'ingegno - Attività di ricerca**	€.	**0**	**0**	***0***	**0**	**0**	**0**	**0**
1.10.10.30.040.010.00.000	F.do amm. Diritti di brevetto industriale -Altri -(Non sterilizzati)	€.	0	0	0	0			
1.10.10.30.040.012.00.000	F.do amm. Diritti di brevetto industriale -Altri -(Sterilizzati)	€.	0	0	0	0			
1.10.10.30.040.020.00.000	F.do amm. Diritti di utilizzazione delle opere dell'ingegno - Altri - (Non sterilizzati)	€.	0	0	0	0			
1.10.10.30.040.022.00.000	F.do amm. Diritti di utilizzazione delle opere dell'ingegno - Altri - (Sterilizzati)	€.	0	0	0	0			

COD_COGE_NI	Descrizione		Valore al 31/12/2014	Valore al 31/12/2015	Variazione	Costo storico al 31/12/2014	Rivalutazione monetaria es. preced.	Svalutazioni es. preced.	Giroconti (+/-)	Rivalutazione monetaria dell'esercizio	Rivalutazione economica dell'esercizio	Svalutazione dell'esercizio	Capitalizzazioni dell'esercizio	Manutenzioni incrementatiive	Interessi capitalizzati dell'esercizio	Valore definitivo (*) cespite completato
1.10.10.40.000.000.00.000	**A.I.4 Immobilizzazioni immateriali in corso e acconti**	€.	**0**	**0**	***0***	**0**	**0**	**0**	**9**	**0**	**0**	**0**	**0**	**0**	**0**	**9**
1.10.10.40.010.000.00.000	Immobiliz. Immateriali in corso di esecuzione	€.	0	0	0	0			9							9
1.10.10.40.020.000.00.000	Acconti su future immobilizz. Immateriali	€.	0	0	0	0										

(*) Il valore definitivo del cespite immateriale completato è pari al totale delle capitalizzazioni effettuate ed ha contropartita (in Dare) nella rispettiva voce di bilancio in cui va indicato il cespite finito.

COD_COGE_NI	Descrizione		Valore al 31/12/2014	Valore al 31/12/2015	Variazione											
1.10.10.50.000.000.00.000	**A.I.5 Altre immobilizzazioni immateriali.**	€.	**1.421**	**1.242**	***(179)***	**1.421**	**0**	**0**	**2**	**0**	**(226)**	**0**	**36**	**0**	**9**	**0**

COD_COGE_NI	Descrizione		Valore netto al 31/12/2014	Valore netto al 31/12/2015	Variazione	Costo storico al 31/12/2014	Rivalutazione es. preced.	Svalutazioni es. preced.	Giroconti (+/-)	Rivalutazione monetaria dell'esercizio	Rivalutazione economica dell'esercizio	Svalutazione dell'esercizio	Acquisizioni dell'esercizio e costruzioni in economia	Manutenzioni incrementatiive	Incrementi da immobil. In corso terminate	Cessioni d'esercizio (valore contabile netto)
1.10.10.50.010.000.00.000	**A.I.5.a) Concessioni, licenze, marchi e diritti simili**	€.	**2.803**	**1.444**	***(1.359)***	**2.803**	**0**	**0**	**(1.395)**	**0**	**0**	**0**	**36**	**0**	**0**	**0**
1.10.10.50.010.010.00.000	Concessioni (Non sterilizzate)	€.	0	0	0	0										
1.10.10.50.010.012.00.000	Concessioni (Sterilizzate)	€.	0	0	0	0										
1.10.10.50.010.020.00.000	Licenze d'uso (Non sterilizzate)	€.	2.057	622	(1.435)	2.057			(1.435)							
1.10.10.50.010.022.00.000	Licenze d'uso (Sterilizzate)	€.	746	822	76	746			40				36			
1.10.10.50.010.030.00.000	Marchi (Non sterilizzati)	€.	0	0	0	0										
1.10.10.50.010.032.00.000	Marchi (Sterilizzati)	€.	0	0	0	0										
1.10.10.50.010.035.00.000	Altri diritti simili (Non sterilizzati)	€.	0	0	0	0										
1.10.10.50.010.037.00.000	Altri diritti simili (Sterilizzati)	€.	0	0	0	0										

COD_COGE_NI	Descrizione		Valore netto al 31/12/2014	Valore netto al 31/12/2015	Variazione	Fondo ammortamento 31/12/2014	Giroconti (+/-)	Cessioni d'esercizio (storno fondo beni dismessi)	Ammortamenti dell'esercizio
1.10.10.50.020.000.00.000	**A.I.5.b) Fondo amm.to Concessioni, licenze, marchi e diritti simili**	€.	**2.422**	**1.201**	***(1.221)***	**2.422**	**(1.395)**	**0**	**174**
1.10.10.50.020.010.00.000	F.do amm. Concessioni (Non sterilizzate)	€.	0	0	0	0			
1.10.10.50.020.012.00.000	F.do amm. Concessioni (Sterilizzate)	€.	0	0	0	0			
1.10.10.50.020.020.00.000	F.do amm. Licenze d'uso (Non sterilizzate)	€.	358	614	256	358	225		31
1.10.10.50.020.022.00.000	F.do amm. Licenze d'uso (Sterilizzate)	€.	2.064	587	(1.477)	2.064	(1.620)		143
1.10.10.50.020.030.00.000	F.do amm. Altri diritti simili (Non sterilizzati)	€.	0	0	0	0			
1.10.10.50.020.032.00.000	F.do amm. Altri diritti simili (Sterilizzati)	€.	0	0	0	0			

COD_COGE_NI	Descrizione		Valore netto al 31/12/2014	Valore netto al 31/12/2015	Variazione	Costo storico al 31/12/2014	Rivalutazione es. preced.	Svalutazioni es. preced.	Giroconti (+/-)	Rivalutazione monetaria dell'esercizio	Rivalutazione economica dell'esercizio	Svalutazione dell'esercizio	Acquisizioni dell'esercizio e costruzioni in economia	Manutenzioni incrementatiive	Incrementi da immobil. In corso terminate	Cessioni d'esercizio (valore contabile netto)
1.10.10.50.030.000.00.000	**A.I.5.c) Migliorie su beni di terzi**	€.	**1.450**	**1.459**	***9***	**1.450**	**0**	**0**	**0**	**0**	**0**	**0**	**0**	**0**	**9**	**0**
1.10.10.50.030.010.00.000	Migliorie su beni di terzi (non sterilizzati)	€.	912	889	(23)	912			(23)							
1.10.10.50.030.012.00.000	Migliorie su beni di terzi (sterilizzati)	€.	538	570	32	538			23						9	

COD_COGE_NI	Descrizione		Valore netto al 31/12/2014	Valore netto al 31/12/2015	Variazione	Fondo ammortamento 31/12/2014	Giroconti (+/-)	Cessioni d'esercizio (storno fondo beni dismessi)	Ammortamenti dell'esercizio
1.10.10.50.040.000.00.000	**A.I.5.d) Fondo ammortamento migliorie beni terzi**	€.	**410**	**460**	***50***	**410**	**(2)**	**0**	**52**
1.10.10.50.040.010.00.000	F.do amm. Migliorie su beni di terzi (non sterilizzati)	€.	322	306	(16)	322	(43)		27
1.10.10.50.040.012.00.000	F.do amm. Migliorie su beni di terzi (sterilizzati)	€.	88	154	66	88	41		25

COD_COGE_NI	Descrizione		Valore netto al 31/12/2014	Valore netto al 31/12/2015	Variazione	Costo storico al 31/12/2014	Rivalutazione es. preced.	Svalutazioni es. preced.	Giroconti (+/-)	Rivalutazione monetaria dell'esercizio	Rivalutazione economica dell'esercizio	Svalutazione dell'esercizio	Acquisizioni dell'esercizio e costruzioni in economia	Manutenzioni incrementatiive	Incrementi da immobil. In corso terminate	Cessioni d'esercizio (valore contabile netto)
1.10.10.50.050.000.00.000	**A.I.5.e) Pubblicità (da ammortizzare)**	€.	**0**	**0**	***0***	**0**	**0**	**0**	**0**	**0**	**0**	**0**	**0**	**0**	**0**	**0**
1.10.10.50.050.010.00.000	Pubblicità da ammortizzare (non sterilizzata)	€.	0	0	0	0										
1.10.10.50.050.012.00.000	Pubblicità da ammortizzare (sterilizzata)	€.	0	0	0	0										

COD_COGE_NI	Descrizione		Valore netto al 31/12/2014	Valore netto al 31/12/2015	Variazione	Fondo ammortamento 31/12/2014	Giroconti (+/-)	Cessioni d'esercizio (storno fondo beni dismessi)	Ammortamenti dell'esercizio
1.10.10.50.060.000.00.000	**A.I.5.f) Fondo ammortamento Pubblicità**	€.	**0**	**0**	***0***	**0**	**0**	**0**	**0**
1.10.10.50.060.010.00.000	F.do amm. Pubblicità (non sterilizzata)	€.	0	0	0	0			
1.10.10.50.060.012.00.000	F.do amm. Pubblicità (sterilizzata)	€.	0	0	0	0			

COD_COGE_NI	Descrizione		Valore netto al 31/12/2014	Valore netto al 31/12/2015	Variazione	Costo storico al 31/12/2014	Rivalutazione es. preced.	Svalutazioni es. preced.	Giroconti (+/-)	Rivalutazione monetaria dell'esercizio	Rivalutazione economica dell'esercizio	Svalutazione dell'esercizio	Acquisizioni dell'esercizio e costruzioni in economia	Manutenzioni incrementatiive	Incrementi da immobil. In corso terminate	Cessioni d'esercizio (valore contabile netto)
1.10.10.50.070.000.00.000	**A.I.5.g) Altre immobilizzazioni immateriali**	€.	**0**	**0**	***0***	**0**	**0**	**0**	**0**	**0**	**0**	**0**	**0**	**0**	**0**	**0**
1.10.10.50.070.010.00.000	Altri costi pluriennali da ammortizzare (non sterilizzati)	€.	0	0	0	0										
1.10.10.50.070.012.00.000	Altri costi pluriennali da ammortizzare (sterilizzati)	€.	0	0	0	0										
1.10.10.50.070.020.00.000	Altre immobilizzazioni immateriali (non sterilizzate)	€.	0	0	0	0										
1.10.10.50.070.022.00.000	Altre immobilizzazioni immateriali (sterilizzate)	€.	0	0	0	0										

10.50.080.000.00.00	**A.I.5.h) Fondo ammortamento altre imm.ni immateriali**	€.	0	0	0	0		0	0	0

COD_COGE_NI	Descrizione		Valore netto al 31/12/2014	Valore netto al 31/12/2015	Variazione	Fondo ammortamento 31/12/2014	Giroconti (+/-)	Cessioni d'esercizio (storno fondo beni dismessi)	Ammortamenti dell'esercizio
1.10.10.50.080.010.00.000	F.do amm.to Altri costi pluriennali da ammortizzare (non sterilizzati)	€.	0	0	0	0			
1.10.10.50.080.012.00.000	F.do amm.to Altri costi pluriennali da ammortizzare (sterilizzati)	€.	0	0	0	0			
1.10.10.50.080.020.00.000	F.do amm.to Altre immobilizzazioni immateriali (non sterilizzate)	€.	0	0	0	0			
1.10.10.50.080.022.00.000	F.do amm.to Altre immobilizzazioni immateriali (sterilizzate)	€.	0	0	0	0			

			Valore al 31/12/2014	Valore al 31/12/2015	Variazione		
1.10.10.60.000.000.00.00	**A.I.6 F.do Svalutazione immobilizzazioni immateriali**	€.	0	0	0		0
1.10.10.60.010.000.00.00	**A.I.6.a) F.do Svalutazione Costi impianto e ampliamento**	€.	0	0	0	0	0	0	0

COD_COGE_NI	Descrizione		Valore al 31/12/2014	Valore al 31/12/2015	Variazione	Fondo svalutazione 31/12/2014	Giroconti (+/-)	Utilizzo Fondo (storno fondo svalutazioni)	Svalutazioni dell'esercizio
1.10.10.60.010.010.00.000	F.do Svalutazione Costi impianto e ampliamento (Non sterilizzati)	€.	0	0	0	0			
1.10.10.60.010.012.00.000	F.do Svalutazione Costi impianto e ampliamento (sterilizzati)	€.	0	0	0	0			
1.10.10.60.020.000.00.00	**A.I.6.b) F.do Svalutazione Costi ricerca e sviluppo**	€.	0	0	0	0	0	0	0

COD_COGE_NI	Descrizione		Valore al 31/12/2014	Valore al 31/12/2015	Variazione	Fondo svalutazione 31/12/2014	Giroconti (+/-)	Utilizzo Fondo (storno fondo svalutazioni)	Svalutazioni dell'esercizio
1.10.10.60.020.010.00.000	F.do Svalutazione Costi ricerca e sviluppo (Non sterilizzati)	€.	0	0	0	0			
1.10.10.60.020.012.00.000	F.do Svalutazione Costi ricerca e sviluppo (sterilizzati)	€.	0	0	0	0			
1.10.10.60.030.000.00.00	**A.I.6.c) F.do Svalutazione Diritti brevetto e diritti utilizz. op.ingegno**	€.	0	0	0	0	0	0	0

COD_COGE_NI	Descrizione		Valore al 31/12/2014	Valore al 31/12/2015	Variazione	Fondo svalutazione 31/12/2014	Giroconti (+/-)	Utilizzo Fondo (storno fondo svalutazioni)	Svalutazioni dell'esercizio
1.10.10.60.030.010.00.000	F.do Svalutazione Diritti brevetto e util. Op. ingegno (Non sterilizzati)	€.	0	0	0	0			
1.10.10.60.030.012.00.000	F.do Svalutazione Diritti brevetto e util. Op. ingegno (Sterilizzati)	€.	0	0	0	0			
1.10.10.60.040.000.00.00	**A.I.6.d) F.do Svalutazione Altre immobil. Immateriali**	€.	0	0	0	0	0	0	0

COD_COGE_NI	Descrizione		Valore al 31/12/2014	Valore al 31/12/2015	Variazione	Fondo svalutazione 31/12/2014	Giroconti (+/-)	Utilizzo Fondo (storno fondo svalutazioni)	Svalutazioni dell'esercizio
1.10.10.60.040.010.00.000	F.do Svalutazione Altre immobilizz. immateriali (Non sterilizzati)	€.	0	0	0	0			
1.10.10.60.040.012.00.000	F.do Svalutazione Altre immobilizz. immateriali (Sterilizzati)	€.	0	0	0	0			

			Valore al 31/12/2014	Valore al 31/12/2015	Variazione			
1.10.20.00.000.000.00.00	**A.II. Immobilizzazioni materiali**	€.	22.833	22.111	(722)	(1.026)	Quadratura giroconti immobilizzazioni materiali	0 Quadratura Giroconti imm. mat. in corso concluse

			Valore al 31/12/2014	Valore al 31/12/2015	Variazione											
1.10.20.10.000.000.00.00	**A.II.1 Terreni**	€.	5	5	0	5	0	0	0	0	0	0	0	0	0	0
1.10.20.10.010.000.00.00	**A.II.1.a) Terreni disponibili**	€.	0	0	0	0	0	0	0	0	0	0	0	0	0	0

COD_COGE_NI	Descrizione		Valore al 31/12/2014	Valore al 31/12/2015	Variazione	Costo storico al 31/12/2014	Rivalutazione es. preced.	Svalutazioni es. preced.	Giroconti (+/-)	Rivalutazione monetaria dell'esercizio	Rivalutazione economica dell'esercizio	Svalutazione dell'esercizio	Acquisizioni dell'esercizio e costruzioni in economia	Manutenzioni incrementative	Incrementi da immobil. In corso terminate	Cessioni d'esercizio (valore contabile netto)
1.10.20.10.010.010.00.000	Terreni disponibili (Non sterilizzati)	€.	0	0	0	0										
1.10.20.10.010.012.00.000	Terreni disponibili (Sterilizzati)	€.	0	0	0	0										
1.10.20.10.010.020.00.000	Terreni edificabili disponibili (Non sterilizzati)	€.	0	0	0	0										
1.10.20.10.010.022.00.000	Terreni edificabili disponibili (Sterilizzati)	€.	0	0	0	0										
1.10.20.10.010.030.00.000	Altri terreni disponibili (Non sterilizzati)	€.	0	0	0	0										
1.10.20.10.010.032.00.000	Altri terreni disponibili (Sterilizzati)	€.	0	0	0	0										
1.10.20.10.020.000.00.00	**A.II.1.b) Terreni indisponibili**	€.	5	5	0	5	0	0	0	0	0	0	0	0	0	0

COD_COGE_NI	Descrizione		Valore al 31/12/2014	Valore al 31/12/2015	Variazione	Costo storico al 31/12/2014	Rivalutazione es. preced.	Svalutazioni es. preced.	Giroconti (+/-)	Rivalutazione monetaria dell'esercizio	Rivalutazione economica dell'esercizio	Svalutazione dell'esercizio	Acquisizioni dell'esercizio e costruzioni in economia	Manutenzioni incrementative	Incrementi da immobil. In corso terminate	Cessioni d'esercizio (valore contabile netto)
1.10.20.10.020.010.00.000	Terreni indisponibili (Non sterilizzati)	€.	0	0	0	0										
1.10.20.10.020.012.00.000	Terreni indisponibili (Sterilizzati)	€.	5	5	0	5										
1.10.20.10.020.020.00.000	Terreni edificabili indisponibili (Non sterilizzati)	€.	0	0	0	0										
1.10.20.10.020.022.00.000	Terreni edificabili indisponibili (Sterilizzati)	€.	0	0	0	0										
1.10.20.10.020.030.00.000	Altri terreni indisponibili (Non sterilizzati)	€.	0	0	0	0										
1.10.20.10.020.032.00.000	Altri terreni indisponibili (Sterilizzati)	€.	0	0	0	0										

			Valore al 31/12/2014	Valore al 31/12/2015	Variazione		
1.10.20.20.000.000.00.00	**A.II.2 Fabbricati**	€.	15.701	14.863	(838)	2	
1.10.20.20.010.000.00.00	**A.II.2.a) Fabbricati non strumentali (disponibili)**	€.	0	0	0	0	
1.10.20.20.010.010.00.00	**A.II.2.a.1) Fabbricati non strumentali (disponibili)**	€.	0	0	0	0	0	0	0	0	0	0	0	0	0	0

COD_COGE_NI	Descrizione		Valore al 31/12/2014	Valore al 31/12/2015	Variazione	Costo storico al 31/12/2014	Rivalutazione es. preced.	Svalutazioni es. preced.	Giroconti (+/-)	Rivalutazione monetaria dell'esercizio	Rivalutazione economica dell'esercizio	Svalutazione dell'esercizio	Acquisizioni dell'esercizio e costruzioni in economia	Manutenzioni incrementative	Incrementi da immobil. In corso terminate	Cessioni d'esercizio (valore contabile netto)
1.10.20.20.010.010.10.000	Fabbricati disponibili (da reddito) - (Non sterilizzati)	€.	0	0	0	0										
1.10.20.20.010.010.12.000	Fabbricati disponibili (da reddito) - (Sterilizzati)	€.	0	0	0	0										
1.10.20.20.010.010.20.000	Costruzioni leggere (da reddito) - (Non sterilizzati)	€.	0	0	0	0										
1.10.20.20.010.010.22.000	Costruzioni leggere (da reddito) - (Sterilizzati)	€.	0	0	0	0										

ITS CITTÀ DI BRA

COD_COGE_NI	Descrizione		Valore al 31/12/2014	Valore al 31/12/2015	Variazione	Fondo ammortamento 31/12/2014	Giroconti (+/-)	Cessioni d'esercizio (storno fondo beni dismessi)	Ammortamenti dell'esercizio
20.20.010.020.00.000	**A.II.2.a.2) Fondo ammortamento Fabbricati (disponibili)**	€.	0	0	0	0	0	0	0
1.10.20.20.010.020.10.000	F.do amm. Fabbricati disponibili (da reddito) - (Non sterilizzati)	€.	0	0	0	0			
1.10.20.20.010.020.12.000	F.do amm. Fabbricati disponibili (da reddito) - (Sterilizzati)	€.	0	0	0	0			
1.10.20.20.010.020.20.000	F.do amm. Costruzioni leggere (da reddito) - (Non sterilizzati)	€.	0	0	0	0			
1.10.20.20.010.020.22.000	F.do amm. Costruzioni leggere (da reddito) - (Sterilizzati)	€.	0	0	0	0			

COD_COGE_NI	Descrizione		Valore al 31/12/2014	Valore al 31/12/2015	Variazione	Giroconti (+/-)
1.10.20.20.020.000.00.000	**A.II.2.b) Fabbricati (indisponibili)**	€.	15.701	14.863	(838)	2

COD_COGE_NI	Descrizione		Valore al 31/12/2014	Valore al 31/12/2015	Variazione	Costo storico al 31/12/2014	Rivalutazione es. preced.	Svalutazioni es. preced.	Giroconti (+/-)	Rivalutazione monetaria dell'esercizio	Rivalutazione economica dell'esercizio	Svalutazione dell'esercizio	Acquisizioni dell'esercizio e costruzioni in economia	Manutenzioni incrementatiive	Incrementi da immobil. In corso terminate	Cessioni d'esercizio (valore contabile netto)
1.10.20.20.020.010.00.000	**A.II.2.b.1) Fabbricati (indisponibili)**	€.	26.146	26.153	7	26.146	0	0	3	0	0	0	0	0	4	0
1.10.20.20.020.010.10.000	Fabbricati indisponibili (attività istituzionale) - (Non sterilizzati)	€.	3.856	3.857	1	3.856			1							
1.10.20.20.020.010.12.000	Fabbricati indisponibili (attività istituzionale) - (Sterilizzati)	€.	22.290	22.296	6	22.290			2						4	
1.10.20.20.020.010.20.000	Costruzioni leggere (attività istituzionale) - (Non sterilizzati)	€.	0	0	0	0										
1.10.20.20.020.010.22.000	Costruzioni leggere (attività istituzionale) - (Sterilizzati)	€.	0	0	0	0										

COD_COGE_NI	Descrizione		Valore al 31/12/2014	Valore al 31/12/2015	Variazione	Fondo ammortamento 31/12/2014	Giroconti (+/-)	Cessioni d'esercizio (storno fondo beni dismessi)	Ammortamenti dell'esercizio
1.10.20.20.020.020.00.000	**A.II.2.b.2) Fondo ammortamento Fabbricati (indisponibili)**	€.	10.445	11.290	845	10.445	1	0	844
1.10.20.20.020.020.10.000	F.do amm. Fabbricati indisponibili (attività istituzionale) - (Non sterilizzati)	€.	1.374	1.068	(306)	1.374	(430)		124
1.10.20.20.020.020.12.000	F.do amm. Fabbricati indisponibili (attività istituzionale) - (Sterilizzati)	€.	9.071	10.222	1.151	9.071	431		720
1.10.20.20.020.020.20.000	F.do amm. Costruzioni leggere (attività istituzionale) - (Non sterilizzati)	€.	0	0	0	0			
1.10.20.20.020.020.22.000	F.do amm. Costruzioni leggere (attività istituzionale) - (Sterilizzati)	€.	0	0	0	0			

COD_COGE_NI	Descrizione		Valore al 31/12/2014	Valore al 31/12/2015	Variazione	Giroconti (+/-)
1.10.20.30.000.000.00.000	**A.II.3 Impianti e macchinari.**	€.	0	0	0	0

COD_COGE_NI	Descrizione		Valore al 31/12/2014	Valore al 31/12/2015	Variazione	Costo storico al 31/12/2014	Rivalutazione es. preced.	Svalutazioni es. preced.	Giroconti (+/-)	Rivalutazione monetaria dell'esercizio	Rivalutazione economica dell'esercizio	Svalutazione dell'esercizio	Acquisizioni dell'esercizio e costruzioni in economia	Manutenzioni incrementatiive	Incrementi da immobil. In corso terminate	Cessioni d'esercizio (valore contabile netto)
1.10.20.30.010.000.00.000	**A.II.3.a) Impianti e macchinari.**	€.	21	21	0	21	0	0	0	0	0	0	0	0	0	0
1.10.20.30.010.010.00.000	Impianti sanitari (Non sterilizzati)	€.	0	0	0	0										
1.10.20.30.010.012.00.000	Impianti sanitari (Sterilizzati)	€.	0	0	0	0										
1.10.20.30.010.020.00.000	Impianti elettrici ed idraulici (Non sterilizzati)	€.	0	0	0	0										
1.10.20.30.010.022.00.000	Impianti elettrici ed idraulici (Sterilizzati)	€.	0	0	0	0										
1.10.20.30.010.030.00.000	Impianti telefonici (Non sterilizzati)	€.	21	21	0	21										
1.10.20.30.010.032.00.000	Impianti telefonici (Sterilizzati)	€.	0	0	0	0										
1.10.20.30.010.040.00.000	Impianti di allarme e sicurezza (Non sterilizzati)	€.	0	0	0	0										
1.10.20.30.010.042.00.000	Impianti di allarme e sicurezza (Sterilizzati)	€.	0	0	0	0										
1.10.20.30.010.050.00.000	Altri impianti e macchinari specifici (Non sterilizzati)	€.	0	0	0	0										
1.10.20.30.010.052.00.000	Altri impianti e macchinari specifici (Sterilizzati)	€.	0	0	0	0										
1.10.20.30.010.060.00.000	Altri impiantie macchinari generici (Non sterilizzati)	€.	0	0	0	0										
1.10.20.30.010.062.00.000	Altri impiantie macchinari generici (Sterilizzati)	€.	0	0	0	0										
1.10.20.30.010.070.00.000	Altri impianti (Non sterilizzati)	€.	0	0	0	0										
1.10.20.30.010.072.00.000	Altri impianti (Sterilizzati)	€.	0	0	0	0										

COD_COGE_NI	Descrizione		Valore al 31/12/2014	Valore al 31/12/2015	Variazione	Fondo ammortamento 31/12/2014	Giroconti (+/-)	Cessioni d'esercizio (storno fondo beni dismessi)	Ammortamenti dell'esercizio
1.10.20.30.020.000.00.000	**A.II.3.b) Fondo ammortamento Impianti e macchinari.**	€.	21	21	0	21	0	0	0
1.10.20.30.020.010.00.000	F.do amm. Impianti sanitari (Non sterilizzati)	€.	0	0	0	0			
1.10.20.30.020.012.00.000	F.do amm. Impianti sanitari (Sterilizzati)	€.	0	0	0	0			
1.10.20.30.020.020.00.000	F.do amm. Impianti elettrici ed idraulici (Non sterilizzati)	€.	0	0	0	0			
1.10.20.30.020.022.00.000	F.do amm. Impianti elettrici ed idraulici (Sterilizzati)	€.	0	0	0	0			
1.10.20.30.020.030.00.000	F.do amm. Impianti telefonici (Non sterilizzati)	€.	21	21	0	21			
1.10.20.30.020.032.00.000	F.do amm. Impianti telefonici (Sterilizzati)	€.	0	0	0	0			
1.10.20.30.020.040.00.000	F.do amm. Impianti di allarme e sicurezza (Non sterilizzati)	€.	0	0	0	0			
1.10.20.30.020.042.00.000	F.do amm. Impianti di allarme e sicurezza (Sterilizzati)	€.	0	0	0	0			
1.10.20.30.020.050.00.000	F.do amm. Altri impianti e macchinari specifici (Non sterilizzati)	€.	0	0	0	0			
1.10.20.30.020.052.00.000	F.do amm. Altri impianti e macchinari specifici (Sterilizzati)	€.	0	0	0	0			
1.10.20.30.020.060.00.000	F.do amm. Altri impiantie macchinari generici (Non sterilizzati)	€.	0	0	0	0			
1.10.20.30.020.062.00.000	F.do amm. Altri impiantie macchinari generici (Sterilizzati)	€.	0	0	0	0			
1.10.20.30.020.070.00.000	F.do amm. Altri impianti (Non sterilizzati)	€.	0	0	0	0			
1.10.20.30.020.072.00.000	F.do amm. Altri impianti (Sterilizzati)	€.	0	0	0	0			

COD_COGE_NI	Descrizione		Valore al 31/12/2014	Valore al 31/12/2015	Variazione	Giroconti (+/-)
1.10.20.40.000.000.00.000	**A.II.4 Attrezzature sanitarie e scientifiche**	€.	5.921	5.091	(830)	(1.009)

COD_COGE_NI	Descrizione		Valore al 31/12/2014	Valore al 31/12/2015	Variazione	Costo storico al 31/12/2014	Rivalutazione es. preced.	Svalutazioni es. preced.	Giroconti (+/-)	Rivalutazione monetaria dell'esercizio	Rivalutazione economica dell'esercizio	Svalutazione dell'esercizio	Acquisizioni dell'esercizio e costruzioni in economia	Manutenzioni incrementatiive	Incrementi da immobil. In corso terminate	Cessioni d'esercizio (valore contabile netto)
1.10.20.40.010.000.00.000	**A.II.4.a) Attrezzature sanitarie e scientifiche**	€.	15.218	16.783	1.565	15.218	0	0	(1.171)	0	0	0	2.736	0	0	0
1.10.20.40.010.010.00.000	Attrezzature sanitarie (Non sterilizzate)	€.	1.226	412	(814)	1.226			(814)				0			
1.10.20.40.010.012.00.000	Attrezzature sanitarie (Sterilizzate)	€.	161	777	616	161			607				9			
1.10.20.40.010.020.00.000	Beni per assistenza protesica (Non sterilizzate)	€.	10.222	2.062	(8.160)	10.222			(8.160)							
1.10.20.40.010.022.00.000	Beni per assistenza protesica (Sterilizzate)	€.	3.483	13.406	9.923	3.483			7.196				2.727			
1.10.20.40.010.080.00.000	Altre attrezzature sanitarie (Non sterilizzate)	€.	126	126	0	126										
1.10.20.40.010.082.00.000	Altre attrezzature sanitarie (Sterilizzate)	€.	0	0	0	0										

20.40.020.000.00.00	**A.II.4.b) Fondo ammortamento Attrezzature sanitarie e scientifiche**	€.	9.297	11.692	2.395	9.297			(162)	0	2.557					

COD_COGE_NI	Descrizione		Valore al 31/12/2014	Valore al 31/12/2015	Variazione	Fondo ammortamento 31/12/2014	Giroconti (+/-)	Cessioni d'esercizio (storno fondo beni dismessi)	Ammortamenti dell'esercizio
1.10.20.40.020.010.00.000	F.do amm. Attrezzature sanitarie (Non sterilizzate)	€.	1.230	409	(821)	1.230	(828)		7
1.10.20.40.020.012.00.000	F.do amm. Attrezzature sanitarie (Sterilizzate)	€.	192	723	531	192	515		16
1.10.20.40.020.020.00.000	F.do amm. Beni per assistenza protesica (Non sterilizzate)	€.	4.282	4.339	57	4.282	57		
1.10.20.40.020.022.00.000	F.do amm. Beni per assistenza protesica (Sterilizzate)	€.	3.593	6.221	2.628	3.593	94		2.534
1.10.20.40.020.080.00.000	F.do amm. Altre attrezzature sanitarie (Non sterilizzate)	€.	0	0	0	0			
1.10.20.40.020.082.00.000	F.do amm. Altre attrezzature sanitarie (Sterilizzate)	€.	0	0	0	0			

			Valore al 31/12/2014	Valore al 31/12/2015	Variazione											
1.10.20.50.000.000.00.00	**A.II.5 Mobili ed arredi**	€.	81	76	(5)				0							
1.10.20.50.010.000.00.00	**A.II.5.a) Mobili ed arredi**	€.	2.002	1.438	(564)	2.002	0	0	(596)	0	0	0	32	0	0	0

COD_COGE_NI	Descrizione		Valore al 31/12/2014	Valore al 31/12/2015	Variazione	Costo storico al 31/12/2014	Rivalutazione es. preced.	Svalutazioni es. preced.	Giroconti (+/-)	Rivalutazione monetaria dell'esercizio	Rivalutazione economica dell'esercizio	Svalutazione dell'esercizio	Acquisizioni dell'esercizio e costruzioni in economia	Manutenzioni incrementative	Incrementi da immobil. In corso terminate	Cessioni d'esercizio (valore contabile netto)
1.10.20.50.010.010.00.000	Mobili , arredi e attrezzature ufficio (Non sterilizzati)	€.	1.788	575	(1.213)	1.788			(1.213)							
1.10.20.50.010.012.00.000	Mobili , arredi e attrezzature ufficio (Sterilizzati)	€.	214	863	649	214			617				32			
1.10.20.50.010.020.00.000	Scaffalature (Non sterilizzati)	€.	0	0	0	0										
1.10.20.50.010.022.00.000	Scaffalature (Sterilizzati)	€.	0	0	0	0										
1.10.20.50.010.030.00.000	Mobili ed arredi diversi (Non sterilizzati)	€.	0	0	0	0										
1.10.20.50.010.032.00.000	Mobili ed arredi diversi (Sterilizzati)	€.	0	0	0	0										
1.10.20.50.010.050.00.000	Altri mobili e arredi (Non sterilizzati)	€.	0	0	0	0										
1.10.20.50.010.052.00.000	Altri mobili e arredi (Sterilizzati)	€.	0	0	0	0										

1.10.20.50.020.000.00.00	**A.II.5.b) Fondo ammortamento Mobili ed arredi**	€.	1.921	1.362	(559)	1.921			(596)	0	37					

COD_COGE_NI	Descrizione		Valore al 31/12/2014	Valore al 31/12/2015	Variazione	Fondo ammortamento 31/12/2014	Giroconti (+/-)	Cessioni d'esercizio (storno fondo beni dismessi)	Ammortamenti dell'esercizio
1.10.20.50.020.010.00.000	F.do amm. Mobili , arredi e attrezzature ufficio (Non sterilizzati)	€.	1.765	555	(1.210)	1.765	(1.221)		11
1.10.20.50.020.012.00.000	F.do amm. Mobili , arredi e attrezzature ufficio (Sterilizzati)	€.	156	807	651	156	625		26
1.10.20.50.020.020.00.000	F.do amm. Scaffalature (Non sterilizzati)	€.	0	0	0	0			
1.10.20.50.020.022.00.000	F.do amm. Scaffalature (Sterilizzati)	€.	0	0	0	0			
1.10.20.50.020.030.00.000	F.do amm. Mobili ed arredi diversi (Non sterilizzati)	€.	0	0	0	0			
1.10.20.50.020.032.00.000	F.do amm. Mobili ed arredi diversi (Sterilizzati)	€.	0	0	0	0			
1.10.20.50.020.050.00.000	F.do amm. Altri mobili e arredi (Non sterilizzati)	€.	0	0	0	0			
1.10.20.50.020.052.00.000	F.do amm. Altri mobili e arredi (Sterilizzati)	€.	0	0	0	0			

			Valore al 31/12/2014	Valore al 31/12/2015	Variazione											
1.10.20.60.000.000.00.00	**A.II.6 Automezzi**	€.	145	95	(50)				(2)							
1.10.20.60.010.000.00.00	**A.II.6.a) Automezzi**	€.	1.483	1.445	(38)	1.483	0	0	(64)	0	0	0	26	0	0	0

COD_COGE_NI	Descrizione		Valore al 31/12/2014	Valore al 31/12/2015	Variazione	Costo storico al 31/12/2014	Rivalutazione es. preced.	Svalutazioni es. preced.	Giroconti (+/-)	Rivalutazione monetaria dell'esercizio	Rivalutazione economica dell'esercizio	Svalutazione dell'esercizio	Acquisizioni dell'esercizio e costruzioni in economia	Manutenzioni incrementative	Incrementi da immobil. In corso terminate	Cessioni d'esercizio (valore contabile netto)
1.10.20.60.010.010.00.000	Automezzi (Non sterilizzati)	€.	1.248	906	(342)	1.248			(342)							
1.10.20.60.010.012.00.000	Automezzi (Sterilizzati)	€.	235	539	304	235			278				26			
1.10.20.60.010.020.00.000	Ambulanze utilizzate per il 118 (Non sterilizzati)	€.	0	0	0	0										
1.10.20.60.010.022.00.000	Ambulanze utilizzate per il 118 (Sterilizzati)	€.	0	0	0	0										
1.10.20.60.010.030.00.000	Altre ambulanze (Non sterilizzati)	€.	0	0	0	0										
1.10.20.60.010.032.00.000	Altre ambulanze (Sterilizzati)	€.	0	0	0	0										
1.10.20.60.010.040.00.000	Altri mezzi di trasporto* (Non sterilizzati)	€.	0	0	0	0										
1.10.20.60.010.042.00.000	Altri mezzi di trasporto* (Sterilizzati)	€.	0	0	0	0										
1.10.20.60.010.050.00.000	Altri automezzi (Non sterilizzati)	€.	0	0	0	0										
1.10.20.60.010.052.00.000	Altri automezzi (Sterilizzati)	€.	0	0	0	0										

* Sono da comprendere in questa voce anche le autovetture di servizio ed i motoveicoli.

1.10.20.60.020.000.00.00	**A.II.6.b) Fondo ammortamento Automezzi**	€.	1.338	1.350	12	1.338			(62)	0	74					

COD_COGE_NI	Descrizione		Valore al 31/12/2014	Valore al 31/12/2015	Variazione	Fondo ammortamento 31/12/2014	Giroconti (+/-)	Cessioni d'esercizio (storno fondo beni dismessi)	Ammortamenti dell'esercizio
1.10.20.60.020.010.00.000	F.do amm. Automezzi (Non sterilizzati)	€.	1.189	906	(283)	1.189	(306)		23
1.10.20.60.020.012.00.000	F.do amm. Automezzi (Sterilizzati)	€.	149	444	295	149	244		51
1.10.20.60.020.020.00.000	F.do amm. Ambulanze utilizzate per il 118 (Non sterilizzati)	€.	0	0	0	0			
1.10.20.60.020.022.00.000	F.do amm. Ambulanze utilizzate per il 118 (Sterilizzati)	€.	0	0	0	0			
1.10.20.60.020.030.00.000	F.do amm. Altre ambulanze (Non sterilizzati)	€.	0	0	0	0			
1.10.20.60.020.032.00.000	F.do amm. Altre ambulanze (Sterilizzati)	€.	0	0	0	0			
1.10.20.60.020.040.00.000	F.do amm. Altri mezzi di trasporto* (Non sterilizzati)	€.	0	0	0	0			
1.10.20.60.020.042.00.000	F.do amm. Altri mezzi di trasporto* (Sterilizzati)	€.	0	0	0	0			
1.10.20.60.020.050.00.000	F.do amm. Altri automezzi (Non sterilizzati)	€.	0	0	0	0			
1.10.20.60.020.052.00.000	F.do amm. Altri automezzi (Sterilizzati)	€.	0	0	0	0			

A.S.C. S.P.A. - B.A.

			Valore al 31/12/2014	Valore al 31/12/2015	Variazione
1.10.20.70.000.000.00.000	**A.II.7 Oggetti d'arte**	€.	**0**	**0**	***0***

1.10.20.70.010.000.00.000	**A.II.7.a) Oggetti d'arte**	€.	**0**	**0**	***0***	**0**	**0**	**0**	**0**	**0**	**0**	**0**	**0**	**0**	**0**

COD_COGE_NI	Descrizione		Valore al 31/12/2014	Valore al 31/12/2015	Variazione	Costo storico al 31/12/2014	Rivalutazione es. preced.	Svalutazioni es. preced.	Giroconti (+/-)	Rivalutazione monetaria dell'esercizio	Rivalutazione economica dell'esercizio	Svalutazione dell'esercizio	Acquisizioni dell'esercizio e costruzioni in economia	Manutenzioni incrementative	Incrementi da immobil. In corso terminate	Cessioni d'esercizio (valore contabile netto)
1.10.20.70.010.010.00.000	Oggetti d'arte	€.	0	0	0	0										

			Valore al 31/12/2014	Valore al 31/12/2015	Variazione
1.10.20.80.000.000.00.000	**A.II.8 Altre immobilizzazioni materiali**	€.	**212**	**124**	***(88)***

1.10.20.80.010.000.00.000	**A.II.8.a) Altre immobilizzazioni materiali**	€.	**3.698**	**1.983**	***(1.715)***	**3.698**	**0**	**0**	**(1.754)**	**0**	**0**	**0**	**39**	**0**	**0**	**0**

COD_COGE_NI	Descrizione		Valore al 31/12/2014	Valore al 31/12/2015	Variazione	Costo storico al 31/12/2014	Rivalutazione es. preced.	Svalutazioni es. preced.	Giroconti (+/-)	Rivalutazione monetaria dell'esercizio	Rivalutazione economica dell'esercizio	Svalutazione dell'esercizio	Acquisizioni dell'esercizio e costruzioni in economia	Manutenzioni incrementative	Incrementi da immobil. In corso terminate	Cessioni d'esercizio (valore contabile netto)
1.10.20.80.010.010.00.000	Elaboratori e personal computer e altre attrezzature EDP (Non sterilizzate)	€.	2.273	748	(1.525)	2.273			(1.525)							
1.10.20.80.010.012.00.000	Elaboratori e personal computer e altre attrezzature EDP (Sterilizzati)	€.	386	488	102	386			76				26			
1.10.20.80.010.020.00.000	Macchine ufficio ordinarie (Non sterilizzati)	€.	0	0	0	0										
1.10.20.80.010.022.00.000	Macchine ufficio ordinarie (Sterilizzati)	€.	0	0	0	0										
1.10.20.80.010.030.00.000	Macchine ufficio elettriche ed elettroniche (Non sterilizzati)	€.	0	0	0	0										
1.10.20.80.010.032.00.000	Macchine ufficio elettriche ed elettroniche (Sterilizzati)	€.	0	0	0	0										
1.10.20.80.010.040.00.000	Altri beni materiali da ammortizzare gestione caratteristica (Non sterilizzati)	€.	0	0	0	0										
1.10.20.80.010.042.00.000	Altri beni materiali da ammortizzare gestione caratteristica (Sterilizzati)	€.	0	0	0	0										
1.10.20.80.010.050.00.000	Altri beni materiali da ammortizzare gestione non caratteristica (Non sterilizzati)	€.	0	0	0	0										
1.10.20.80.010.052.00.000	Altri beni materiali da ammortizzare gestione non caratteristica (Sterilizzati)	€.	0	0	0	0										
1.10.20.80.010.060.00.000	Altri beni (Non sterilizzati)	€.	830	461	(369)	830			(369)							
1.10.20.80.010.062.00.000	Altri beni (Sterilizzati)	€.	209	286	77	209			64				13			

Sono da comprendere in questa voce anche le attrezzature generiche.

1.10.20.80.020.000.00.000	**A.II.8.b) Fondo ammortamento Altre immobilizz. Materiali**	€.	**3.486**	**1.859**	***(1.627)***	**3.486**		**(1.746)**	**0**	**119**	

COD_COGE_NI	Descrizione		Valore al 31/12/2014	Valore al 31/12/2015	Variazione	Fondo ammortamento 31/12/2014		Giroconti (+/-)	Cessioni d'esercizio (storno fondo beni dismessi)	Ammortamenti dell'esercizio
1.10.20.80.020.010.00.000	F.do amm. Elaboratori e personal computer e altre attrezzature EDP (Non sterilizzati)	€.	2.249	741	(1.508)	2.249		(1.531)		23
1.10.20.80.020.012.00.000	F.do amm. Elaboratori e personal computer e altre attrezzature EDP (Sterilizzati)	€.	316	453	137	316		87		50
1.10.20.80.020.020.00.000	F.do amm. Macchine ufficio ordinarie (Non sterilizzati)	€.	0	0	0	0				
1.10.20.80.020.022.00.000	F.do amm. Macchine ufficio ordinarie (Sterilizzati)	€.	0	0	0	0				
1.10.20.80.020.030.00.000	F.do amm. Macchine ufficio elettriche ed elettroniche (Non sterilizzati)	€.	0	0	0	0				
1.10.20.80.020.032.00.000	F.do amm. Macchine ufficio elettriche ed elettroniche (Sterilizzati)	€.	0	0	0	0				
1.10.20.80.020.040.00.000	F.do amm. Altri beni materiali da ammortizzare gestione caratteristica (Non sterilizzati)	€.	0	0	0	0				
1.10.20.80.020.042.00.000	F.do amm. Altri beni materiali da ammortizzare gestione caratteristica (Sterilizzati)	€.	0	0	0	0				
1.10.20.80.020.050.00.000	F.do amm. Altri beni materiali da ammortizzare gestione non caratteristica (Non sterilizzati)	€.	0	0	0	0				
1.10.20.80.020.052.00.000	F.do amm. Altri beni materiali da ammortizzare gestione non caratteristica (Sterilizzati)	€.	0	0	0	0				
1.10.20.80.020.060.00.000	F.do amm. Altri beni (Non sterilizzati)	€.	765	461	(304)	765		(319)		15
1.10.20.80.020.062.00.000	F.do amm. Altri beni (Sterilizzati)	€.	156	204	48	156		17		31

Sono da comprendere in questa voce anche le attrezzature generiche.

			Valore al 31/12/2014	Valore al 31/12/2015	Variazione
1.10.20.90.000.000.00.000	**A.II.9 Immobilizzazioni in corso ed acconti**	€.	**768**	**1.857**	***1.089***

1.10.20.90.000.000.00.000	**A.II.9 Immobilizzazioni in corso ed acconti**	€.	**768**	**1.857**	***1.089***	**768**	**0**	**0**	**(9)**	**0**	**0**	**0**	**1.102**	**0**	**0**	**4**

COD_COGE_NI	Descrizione		Valore al 31/12/2014	Valore al 31/12/2015	Variazione	Costo storico al 31/12/2014	Rivalutazione monetaria es. preced.	Svalutazioni es. preced.	Giroconti (+/-)	Rivalutazione monetaria dell'esercizio	Rivalutazione economica dell'esercizio	Svalutazione dell'esercizio	Capitalizzazioni dell'esercizio	Manutenzioni incrementative	Interessi capitalizzati dell'esercizio	Valore definitivo (*) cespite completato
1.10.20.90.010.000.00.000	Immobilizzazioni materiali in corso di esecuzione	€.	768	1.857	1.089	768			(9)				1.102			4
1.10.20.90.020.000.00.000	Fornitori conto anticipi per acquisto immobilizzazioni materiali	€.	0	0	0	0										
1.10.20.90.030.000.00.000	Altre immobilizzazioni in corso	€.	0	0	0	0										

(*) Il valore definitivo del cespite completato è pari al totale delle capitalizzazioni effettuate ed ha contropartita (in Dare) nella rispettiva voce di bilancio in cui va indicato il cespite finito.

			Valore al 31/12/2014	Valore al 31/12/2015	Variazione
1.10.20.98.000.000.00.000	**A.II.10 F.do Svalutazione immobilizzazioni materiali**	€.	**0**	**0**	***0***

1.10.20.98.010.000.00.000	**A.II.10.a) F.do Svalutazione Terreni**	€.	**0**	**0**	***0***	**0**		**0**	**0**	**0**	

COD_COGE_NI	Descrizione		Valore al 31/12/2014	Valore al 31/12/2015	Variazione	Fondo svalutazione 31/12/2014		Giroconti (+/-)	Utilizzo Fondo (storno fondo svalutazioni)	Svalutazioni dell'esercizio
1.10.20.98.010.010.00.000	F.do Svalutazione Terreni Disponibili (Non sterilizzati)	€.	0	0	0	0				
1.10.20.98.010.012.00.000	F.do Svalutazione Terreni Disponibili (sterilizzati)	€.	0	0	0	0				
1.10.20.98.010.020.00.000	F.do Svalutazione Terreni Indisponibili (Non sterilizzati)	€.	0	0	0	0				
1.10.20.98.010.022.00.000	F.do Svalutazione Terreni Indisponibili (sterilizzati)	€.	0	0	0	0				

1.10.20.98.020.000.00.000	**A.II.10.b) F.do Svalutazione Fabbricati**	€.	**0**	**0**	***0***	**0**		**0**	**0**	**0**	

COD_COGE_NI	Descrizione		Valore al 31/12/2014	Valore al 31/12/2015	Variazione	Fondo svalutazione 31/12/2014		Giroconti (+/-)	Utilizzo Fondo (storno fondo svalutazioni)	Svalutazioni dell'esercizio
1.10.20.98.020.010.00.000	F.do Svalutazione Fabbricati Disponibili (Non sterilizzati)	€.	0	0	0	0				
1.10.20.98.020.012.00.000	F.do Svalutazione Fabbricati Disponibili (Sterilizzati)	€.	0	0	0	0				
1.10.20.98.020.020.00.000	F.do Svalutazione Fabbricati Indisponibili (Non sterilizzati)	€.	0	0	0	0				
1.10.20.98.020.022.00.000	F.do Svalutazione Fabbricati Indisponibili (sterilizzati)	€.	0	0	0	0				

1.10.20.98.030.000.00.000	**A.II.10.c) F.do Svalutazione Impianti e macchinari**	€.	**0**	**0**	***0***	**0**		**0**	**0**	**0**	

COD_COGE_NI	Descrizione		Valore al 31/12/2014	Valore al 31/12/2015	Variazione	Fondo svalutazione 31/12/2014		Giroconti (+/-)	Utilizzo Fondo (storno fondo svalutazioni)	Svalutazioni dell'esercizio
1.10.20.98.030.010.00.000	F.do Svalutazione Impianti e macchinari (Non sterilizzati)	€.	0	0	0	0				
1.10.20.98.030.012.00.000	F.do Svalutazione Impianti e macchinari (sterilizzati)	€.	0	0	0	0				

I.S.C.P.I.B.A.

COD_COGE_NI	Descrizione		Valore al 31/12/2014	Valore al 31/12/2015	Variazione	Fondo svalutazione 31/12/2014	Giroconti (+/-)	Utilizzo Fondo (storno fondo svalutazioni)	Svalutazioni dell'esercizio
1.10.20.98.040.000.00.000	**A.II.10.d) F.do Svalutazione Attrezzature sanitarie e scientifiche**	€.	0	0	0	0	0	0	0
1.10.20.98.040.010.00.000	F.do Svalutazione Attrezz. Sanitarie e scientifiche (Non sterilizzati)	€.	0	0	0	0			
1.10.20.98.040.012.00.000	F.do Svalutazione Attrezz. Sanitarie e scientifiche (Sterilizzati)	€.	0	0	0	0			
1.10.20.98.040.020.00.000	F.do Svalutazione Beni per assistenza protesica (Non sterilizzati)	€.	0	0	0	0			
1.10.20.98.040.022.00.000	F.do Svalutazione Beni per assistenza protesica (Sterilizzati)	€.	0	0	0	0			

COD_COGE_NI	Descrizione		Valore al 31/12/2014	Valore al 31/12/2015	Variazione	Fondo svalutazione 31/12/2014	Giroconti (+/-)	Utilizzo Fondo (storno fondo svalutazioni)	Svalutazioni dell'esercizio
1.10.20.98.050.000.00.000	**A.II.10.e) F.do Svalutazione Mobili e arredi**	€.	0	0	0	0	0	0	0
1.10.20.98.050.010.00.000	F.do Svalutazione Mobili e arredi (Non sterilizzati)	€.	0	0	0	0			
1.10.20.98.050.012.00.000	F.do Svalutazione Mobili e arredi (sterilizzati)	€.	0	0	0	0			

COD_COGE_NI	Descrizione		Valore al 31/12/2014	Valore al 31/12/2015	Variazione	Fondo svalutazione 31/12/2014	Giroconti (+/-)	Utilizzo Fondo (storno fondo svalutazioni)	Svalutazioni dell'esercizio
1.10.20.98.060.000.00.000	**A.II.10.f) F.do Svalutazione Automezzi**	€.	0	0	0	0	0	0	0
1.10.20.98.060.010.00.000	F.do Svalutazione Automezzi (Non sterilizzati)	€.	0	0	0	0			
1.10.20.98.060.012.00.000	F.do Svalutazione Automezzi (sterilizzati)	€.	0	0	0	0			

COD_COGE_NI	Descrizione		Valore al 31/12/2014	Valore al 31/12/2015	Variazione	Fondo svalutazione 31/12/2014	Giroconti (+/-)	Utilizzo Fondo (storno fondo svalutazioni)	Svalutazioni dell'esercizio
1.10.20.98.070.000.00.000	**A.II.10.g) F.do Svalutazione Oggetti d'arte**	€.	0	0	0	0	0	0	0
1.10.20.98.070.010.00.000	F.do Svalutazione Oggetti d'arte	€.	0	0	0	0			

COD_COGE_NI	Descrizione		Valore al 31/12/2014	Valore al 31/12/2015	Variazione	Fondo svalutazione 31/12/2014	Giroconti (+/-)	Utilizzo Fondo (storno fondo svalutazioni)	Svalutazioni dell'esercizio
1.10.20.98.080.000.00.000	**A.II.10.h) F.do Svalutazione Altre immobil. Materiali**	€.	0	0	0	0	0	0	0
1.10.20.98.080.010.00.000	F.do Svalutazione Altre immobil. materiali (Non sterilizzati)	€.	0	0	0	0			
1.10.20.98.080.012.00.000	F.do Svalutazione Altre immobil. materiali (sterilizzati)	€.	0	0	0	0			

COD_COGE_NI	Descrizione		Valore al 31/12/2014	Valore al 31/12/2015	Variazione
1.10.30.00.000.000.00.000	**A.III. Immobilizzazioni finanziarie.**	€.	0	0	0

COD_COGE_NI	Descrizione		Valore al 31/12/2014	Valore al 31/12/2015	Variazione	Valore iniziale LORDO al 31/12/2014	Incrementi dell'esercizio: Giroconti crediti es. preced. (riclassific. e rettifiche)(+/-)	Incrementi dell'esercizio: Incrementi dell'esercizio	Decrementi dell'esercizio: Decrementi per valori sorti in es. precedenti	Decrementi dell'esercizio: Decrementi per valori sorti nell'esercizio	Valore finale LORDO al 31/12/2015	Fondo svalutazione crediti al 31/12/2014	Utilizzo del fondo	Accantonamento al fondo	Fondo svalutazione crediti al 31/12/2015	VALORE NOMINALE DEI CREDITI AL 31/12/2015 PER ANNO DI FORMAZIONE: Anno X-4 e precedenti	Anno X-3	Anno X-2	Anno X-1	Anno X	VALORE NETTO DEI CREDITI AL 31/12/2015 PER SCADENZA: Entro 12 mesi	Tra 1 e 5 anni	Oltre 5 anni
1.10.30.10.000.000.00.000	**A.III.1 Crediti Finanziari**	€.	0	0	0	0	0	0	0	0	0	0	0	0	0	0	0	0	0	0	0	0	0
1.10.30.10.010.000.00.000	A.III.1.a) Crediti finanziari v/Stato	€.	0	0	0	0					0	0			0					0	0		
1.10.30.10.020.000.00.000	A.III.1.b) Crediti finanziari v/Regione	€.	0	0	0	0					0	0			0					0	0		
1.10.30.10.030.000.00.000	A.III.1.c) Crediti finanziari v/Partecipate	€.	0	0	0	0					0	0			0					0	0		
1.10.30.10.040.000.00.000	A.III.1.d) Crediti finanziari v/Altri	€.	0	0	0	0					0	0			0					0	0		

COD_COGE_NI	Descrizione		Valore al 31/12/2014	Valore al 31/12/2015	Variazione	Costo storico al 31/12/2014	Rivalutazione es. preced.	Svalutazioni es. preced.	Valore iniziale	Giroconti (+/-)	Rivalutazione dell'esercizio	Svalutazione dell'esercizio	Acquisizioni dell'esercizio e conferimenti	Cessioni d'esercizio (valore contabile netto)	Valore contabile
1.10.30.20.000.000.00.000	**A.III.2 Titoli**	€.	0	0	0	0	0	0	0	0	0	0	0	0	0
1.10.30.20.010.000.00.000	**A.III.2.a) Partecipazioni**	€.	0	0	0	0	0	0	0	0	0	0	0	0	0
1.10.30.20.010.010.00.000	Partecipazioni in imprese controllate	€.	0	0	0	0			0	0	0	0	0	0	0
1.10.30.20.010.015.00.000	Partecipazioni in imprese collegate	€.	0	0	0	0			0	0	0	0	0	0	0
1.10.30.20.010.020.00.000	Partecipazioni in altre imprese	€.	0	0	0	0			0	0	0	0	0	0	0
	Per Input vedi tabelle foglio Dettaglio_SP-San (Riga C134)														

Quadratura con scheda Dettaglio_SP
OK
OK
OK

COD_COGE_NI	Descrizione		Valore al 31/12/2014	Valore al 31/12/2015	Variazione	Costo storico al 31/12/2014	Rivalutazione es. preced.	Svalutazioni es. preced.	Valore iniziale	Giroconti (+/-)	Rivalutazione dell'esercizio	Svalutazione dell'esercizio	Acquisizioni dell'esercizio e conferimenti	Cessioni d'esercizio (valore contabile netto)	Valore contabile
1.10.30.20.020.000.00.000	**A.III.2.b) Altri Titoli**	€.	0	0	0	0	0	0	0	0	0	0	0	0	0
1.10.30.20.020.010.00.000	A.III.2.b.1) Titoli di Stato	€.	0	0	0	0			0						0
1.10.30.20.020.020.00.000	A.III.2.b.2) Altre Obbligazioni	€.	0	0	0	0			0						0
1.10.30.20.020.030.00.000	A.III.2.b.3) Titoli azionari quotati in Borsa	€.	0	0	0	0			0						0
1.10.30.20.020.040.00.000	A.III.2.b.4) Titoli diversi	€.	0	0	0	0			0						0

COD_COGE_NI	Descrizione		Valore al 31/12/2014	Valore al 31/12/2015	Variazione
1.20.00.00.000.000.00.000	**B) ATTIVO CIRCOLANTE.**	€.	**1.521.767**	**433.465**	**(1.088.302)**
1.20.10.00.000.000.00.000	**B.I. Rimanenze**	€.	**8.139**	**24.613**	**16.474**

COD_COGE_NI	Descrizione		Valore al 31/12/2014	Valore al 31/12/2015	Variazione	Rimanenze iniziali (al netto Fdo Svalut. Magazzino)	Giroconti e Riclassificazioni (+/-)	Acquisti d'esercizio	Utilizzi / Decrementi del F.do Svalutazione Magazzino	Incrementi del F.do Svalutazione Magazzino	Consumi d'esercizio	Rimanenze finali (al netto F.do Svalut. Magazzino)	di cui Rim. Fin. presso terzi per distribuzione per nome e per conto	di cui Rim. Finali di reparto
1.20.10.10.000.000.00.000	**B.I.1 Rimanenze di materiale sanitario**	€.	**8.020**	**24.526**	**16.506**	**8.141**	**0**	**52.162**	**0**	**0**	**35.656**	**24.526**	**0**	**0**
1.20.10.10.010.010.00.000	Farmaceutici: Specialità Medicinali	€.				121								
1.20.10.10.010.010.01.000	Farmaceutici: Specialità Medicinali (File F compreso HCV)	€.	0	0	0							0		
1.20.10.10.010.010.02.000	Farmaceutici: Specialità Medicinali (altro: farmaci ospedalieri)	€.	121	117	(4)	121		873			877	117		
1.20.10.10.010.020.00.000	Farmaceutici: Specialità Medicinali (Doppio Canale ex Nota CUF 37)	€.	6.315	23.229	16.914	6.315		38.748			21.834	23.229		
1.20.10.10.010.030.00.000	Farmaceutici: Specialità Medicinali (Primo Ciclo terapeutico D.G.R. 10246/02)	€.	0	0	0	0						0		
1.20.10.10.010.810.00.000	Farmaceutici: Specialità Medicinali da Asl/Ao/Fondazioni della Regione	€.	0	0	0	0		22			22	0		
1.20.10.10.010.820.00.000	Farmaceutici: Specialità Medicinali (Doppio Canale ex Nota CUF 37) da Asl/Ao/Fondazioni della Regione	€.	0	0	0	0						0		
1.20.10.10.020.010.00.000	Farmaceutici: Ossigeno	€.	0	0	0	0						0		
1.20.10.10.020.020.00.000	Farmaceutici: Ossigeno (Doppio Canale)	€.	0	0	0	0		1.081			1.081	0		
1.20.10.10.020.810.00.000	Farmaceutici: Ossigeno da Asl/Ao/Fondazioni della Regione	€.	0	0	0	0						0		
1.20.10.10.020.820.00.000	Farmaceutici: Ossigeno (Doppio Canale) da Asl/Ao/Fondazioni della Regione	€.	0	0	0	0						0		
1.20.10.10.025.010.00.000	Farmaceutici: Specialità Medicinali SENZA AIC	€.	0	0	0	0						0		
1.20.10.10.025.020.00.000	Farmaceutici: Galenici e altri medicinali SENZA AIC	€.	0	0	0	0						0		
1.20.10.10.025.030.00.000	Farmaceutici: Ossigeno e gas medicali SENZA AIC	€.	0	0	0	0						0		
1.20.10.10.030.010.00.000	Emoderivati	€.	0	0	0	0						0		
1.20.10.10.030.012.00.000	Emoderivati da Privati [SOLAMENTE OVE GESTITI NELL'AMBITO DEL CONSORZIO INTERREGIONALE]	€.	0	0	0	0						0		
1.20.10.10.030.020.00.000	Emoderivati (Doppio Canale ex Nota CUF 37)	€.	883	492	(391)	883		4.025			4.416	492		
1.20.10.10.030.810.00.000	Emoderivati da Asl/Ao/Fondazioni della Regione [ESCLUSI EMODERIVATI GESTITI VIA CONSORZIO INTERREGIONALE]	€.	0	0	0	0						0		
1.20.10.10.030.812.00.000	Emoderivati da Asl/Ao/Fondazioni della Regione [SOLAMENTE OVE GESTITI NELL'AMBITO DEL CONSORZIO INTERREGIONALE]	€.	0	0	0	0						0		

1.20.10.10.030.815.00.000	Emoderivati da Az. Pubbliche Extra/Regione [SOLAMENTE OVE GESTITI NELL'AMBITO DEL CONSORZIO INTERREGIONALE]	€.	0	0	0	0						0		
1.20.10.10.030.820.00.000	Emoderivati (Doppio Canale ex Nota CUF 37) da Asl/Ao/Fondazioni della Regione	€.	0	0	0	0						0		
1.20.10.10.030.900.00.000	Emoderivati di produzione regionale	€.	0	0	0	0						0		
1.20.10.10.040.010.00.000	Prodotti dietetici	€.	88	49	(39)	88		365			404	49		
1.20.10.10.050.010.00.000	Dispositivi medico diagnostici in vitro: Materiali diagnostici - Cnd: W	€.	2	0	(2)	2		46			48	0		
1.20.10.10.050.020.00.000	Dispositivi medici: Materiali diagnostici (materiale per apparecchiature sanitarie e relativi componenti.) Cnd: Z	€.	10	0	(10)	10		18			28	0		
1.20.10.10.050.030.00.000	Prodotti chimici: Materiali diagnostici (senza Cnd)	€.	9	10	1	9		342			341	10		
1.20.10.10.060.010.00.000	Dispositivi medici: Presidi chirurgici e materiali sanitari - Cnd: A; B; D; G; H; K; L; M; N; O; R; S; T[Ao-Irccs tutto; Asl escluso T04]; U; V; Y[solo Ao-Irccs]	€.	70	103	33	70		256			223	103		
1.20.10.10.060.020.00.000	Dispositivi per appar. Cardiocircolatorio Cnd: C	€.	0	0	0	0						0		
1.20.10.10.060.030.00.000	Dispositivi medici con repertorio e senza CND (tipo 2, kit)	€.	0	0	0	0						0		
1.20.10.10.060.040.00.000	Dispositivi medici non registrati in Italia (senza repertorio e con CND assimilabile)	€.	0	0	0	0						0		
1.20.10.10.070.010.00.000	Materiale chirurgico e prodotti per uso veterinario	€.	1	1	0	1		24			24	1		
1.20.10.10.080.010.00.000	Materiali protesici (c.d. protesica "Maggiore") [compilazione ASL] - Cnd: Y	€.	78	108	30	78		1.140			1.110	108		
1.20.10.10.080.020.00.000	Materiali protesici (c.d. protesica "Minore") [compilazione ASL] - Cnd: T04	€.	16	16	0	16		623			623	16		
1.20.10.10.080.030.00.000	Dispositivi medici impiantabili attivi: Materiali protesici (endoprotesi) [compilazione AO-Irccs] - Cnd: J	€.	0	0	0	0						0		
1.20.10.10.080.040.00.000	Dispositivi medici: Materiali protesici (endoprotesi non attive) [compilazione AO-Irccs] - Cnd: P	€.	0	0	0	0						0		
1.20.10.10.090.010.00.000	Dispositivi medici: Materiali per emodialisi - Cnd: F	€.	0	0	0	0						0		
1.20.10.10.100.010.00.000	Materiali per la profilassi igienico-sanitari: sieri	€.	0	0	0	0						0		
1.20.10.10.100.020.00.000	Materiali per la profilassi igienico-sanitari: vaccini	€.	414	388	(26)	414		4.501			4.527	388		
1.20.10.10.120.010.00.000	Prodotti farmaceutici per uso veterinario	€.	2	5	3	2		39			36	5		
1.20.10.10.130.010.00.000	Sangue ed emocomponenti	€.	0	0	0	0		10			10	0		
1.20.10.10.130.800.00.000	Sangue ed emocomponenti acquistati Extraregione	€.	0	0	0	0						0		
1.20.10.10.130.810.00.000	Sangue ed emocomponenti da Asl/Ao/Fondazioni della Regione	€.	0	0	0	0						0		
1.20.10.10.800.010.00.000	Altri beni e prodotti sanitari (PRODOTTI SENZA REPERTORIO E/O CND)	€.	11	8	(3)	11		49			52	8		
1.20.10.10.800.810.00.000	Altri beni e prodotti sanitari (escluso Specialità medicinali, ossigeno, emoderivati e sangue) da Asl/Ao/Fondazioni della Regione	€.	0	0	0	0						0		
1.20.10.10.900.010.00.000	**B.I.1.i) Acconti su forniture materiale sanitario**	**€.**	0	0	0	0								

1.20.10.20.000.000.00.00	**B.I.2 Rimanenze di materiale non sanitario**	**€.**	**119**	**87**	*(32)*	**119**	0	**785**	**0**	**0**	**817**	**87**	**0**	**0**

COD_COGE_NI	Descrizione		Valore al 31/12/2014	Valore al 31/12/2015	Variazione	Rimanenze iniziali (al netto Fdo Svalut. Magazzino)	Giroconti e Riclassificazioni (+/-)	Acquisti d'esercizio	Utilizzi / Decrementi del F.do Svalutazione Magazzino	Incrementi del F.do Svalutazione Magazzino	Consumi d'esercizio	Rimanenze finali (al netto F.do Svalut. Magazzino)	di cui Rim. Fin. presso terzi per distribuzione per nome e per conto	di cui Rim. Finali di reparto
1.20.10.20.020.010.00.000	Prodotti alimentari	€.	0	0	0	0						0		
1.20.10.20.020.020.00.000	Materiale di guardaroba, di pulizia e di convivenza in genere	€.	33	27	(6)	33		29			35	27		
1.20.10.20.020.030.00.000	Carburanti e lubrificanti	€.	1	1	0	1		151			151	1		
1.20.10.20.020.040.00.000	Combustibili	€.	0	0	0	0		302			302	0		
1.20.10.20.020.050.00.000	Cancelleria e stampati	€.	46	38	(8)	46		177			185	38		
1.20.10.20.020.060.00.000	Supporti informatici e materiale per EDP	€.	33	15	(18)	33		62			80	15		
1.20.10.20.020.070.00.000	Materiale per manutenzioni e riparazioni immobili	€.	0	0	0	0		5			5	0		
1.20.10.20.020.080.00.000	Materiale per manutenzioni e riparazioni mobili e macchine	€.	0	0	0	0						0		
1.20.10.20.020.090.00.000	Materiale per manutenzioni e riparazioni attrezzature tecnico scientifico sanitarie	€.	0	0	0	0		35			35	0		
1.20.10.20.020.100.00.000	Materiale per manutenzioni e riparazioni attrezzature tecnico economali	€.	0	0	0	0						0		
1.20.10.20.020.110.00.000	Materiale per manutenzioni e riparazioni automezzi (sanitari e non)	€.	0	0	0	0						0		
1.20.10.20.020.120.00.000	Materiale per manutenzioni e riparazioni - Altro	€.	0	0	0	0						0		
1.20.10.20.020.130.00.000	Altri beni non sanitari	€.	6	6	0	6		24			24	6		
1.20.10.20.020.140.00.000	Altri beni non sanitari da Asl/AO della Regione	€.	0	0	0	0						0		
1.20.10.20.010.010.00.000	**B.I.2.g) Acconti su forniture materiale non sanitario**	**€.**	0	0	**0**	0								

			Valore al 31/12/2014	Valore al 31/12/2015	Variazione
1.20.20.00.000.000.00.00	**B.II. Crediti**	**€.**	**1.489.901**	**400.246**	***(1.089.655)***

1.20.20.10.000.000.00.00	**B.II.1) Crediti v/Stato**	**€.**	**57**	**0**	***(57)***	**57**	**0**	**0**	**57**	0	0	**0**	**0**	**0**	**0**	**0**	**0**	**0**	**0**	**0**	**0**	**0**

COD_COGE_NI	Descrizione		Valore al 31/12/2014	Valore al 31/12/2015	Variazione	Valore iniziale LORDO al 31/12/2014	Incrementi dell'esercizio: Giroconti crediti es. preced. (riclassific. e rettifiche)(+/-)	Incrementi dell'esercizio: Incrementi dell'esercizio	Decrementi dell'esercizio: Decrementi per valori sorti in es. precedenti	Decrementi dell'esercizio: Decrementi per valori sorti nell'esercizio	Valore finale LORDO al 31/12/2015	Di cui Fatture da emettere	Fondo svalutazione crediti al 31/12/2014	Utilizzo del fondo	Accantonamento al fondo	Fondo svalutazione crediti al 31/12/2015	VALORE NOMINALE DEI CREDITI AL 31/12/2015 PER ANNO DI FORMAZIONE: Anno X-4 e precedenti	Anno X-3	Anno X-2	Anno X-1	Anno X	VALORE NETTO DEI CREDITI AL 31/12/2015 PER SCADENZA: Entro 12 mesi	Tra 1 e 5 anni	Oltre 5 anni
1.20.20.10.010.000.00.000	B.II.1.a) Crediti v/Stato per spesa corrente - Integrazione a norma del D.L.vo 56/2000	€.	0	0	0	0					0		0			0					0	0		
1.20.20.10.015.000.00.000	B.II.1.b) Crediti v/Stato per spesa corrente - FSN	€.	0	0	0	0					0		0			0					0	0		
1.20.20.10.020.000.00.000	B.II.1.c) Crediti v/Stato per mobilità attiva extraregionale	€.	0	0	0	0	0	0	0	0	0	0	0	0	0	0	0	0	0	0	0	0	0	0
1.20.20.10.020.010.00.000	B.II.1.c.1) Crediti v/Stato per mobilità attiva extraregionale pubblica	€.	0	0	0	0					0		0			0					0	0		
1.20.20.10.020.020.00.000	B.II.1.c.2) Crediti v/Stato per mobilità attiva extraregionale privata	€.	0	0	0	0					0		0			0					0	0		
1.20.20.10.025.000.00.000	B.II.1.d) Crediti v/Stato per mobilità attiva internazionale	€.	0	0	0	0					0		0			0					0	0		
1.20.20.10.030.000.00.000	B.II.1.e) Crediti v/Stato per acconto quota fabbisogno sanitario regionale standard	€.	0	0	0	0					0		0			0					0	0		
1.20.20.10.035.000.00.000	B.II.1.f) Crediti v/Stato per finanziamento sanitario aggiuntivo corrente	€.	0	0	0	0					0		0			0					0	0		
1.20.20.10.040.000.00.000	B.II.1.g) Crediti v/Stato per spesa corrente - altro	€.	0	0	0	0					0		0			0					0	0		
1.20.20.10.045.000.00.000	B.II.1.h) Crediti v/Stato per finanziamenti per investimenti	€.	0	0	0	0					0		0			0					0	0		
1.20.20.10.050.000.00.000	B.II.1.i) Crediti v/Stato per ricerca	€.	0	0	0	0	0	0	0	0	0	0	0	0	0	0	0	0	0	0	0	0	0	0
1.20.20.10.050.010.00.000	B.II.1.i.1) Crediti v/Stato per ricerca corrente - Ministero della Salute	€.	0	0	0	0					0		0			0					0	0		
1.20.20.10.050.020.00.000	B.II.1.i.2) Crediti v/Stato per ricerca finalizzata - Ministero della Salute	€.	0	0	0	0					0		0			0					0	0		
1.20.20.10.050.030.00.000	B.II.1.i.3) Crediti v/Stato per ricerca - altre Amministrazioni centrali	€.	0	0	0	0					0		0			0					0	0		
1.20.20.10.050.040.00.000	B.II.1.i.4) Crediti v/Stato per ricerca - finanziamenti per investimenti	€.	0	0	0	0					0		0			0					0	0		
1.20.20.10.090.000.00.000	B.II.1.l) Crediti v/prefetture	€.	57	0	(57)	57			57		0		0			0					0	0		

DRAFT

1.20.20.000.000.00.000	**B.II.2) Crediti v/Regione**	€.	1.391.045	340.431	*(1.050.614)*	1.391.045	0	2.008.617	1.170.692	1.888.539	340.431	0	0	0	0	0	106.832	50.020	60.286	40.552	82.741	340.431	0	0

COD_COGE_NI	Descrizione		Valore al 31/12/2014	Valore al 31/12/2015	Variazione	Valore iniziale LORDO al 31/12/2014	Incrementi dell'esercizio: Giroconti crediti es. preced. (riclassific. e rettifiche)(+/-)	Incrementi dell'esercizio: Incrementi dell'esercizio	Decrementi dell'esercizio: Decrementi per valori sorti in es. precedenti	Decrementi dell'esercizio: Decrementi per valori sorti nell'esercizio	Valore finale LORDO al 31/12/2015	Di cui Fatture da emettere	Fondo svalutazione crediti al 31/12/2014	Utilizzo del fondo	Accantonamento al fondo	Fondo svalutazione crediti al 31/12/2015	VALORE NOMINALE DEI CREDITI AL 31/12/2015 PER ANNO DI FORMAZIONE: Anno X-4 e precedenti	Anno X-3	Anno X-2	Anno X-1	Anno X	VALORE NETTO DEI CREDITI AL 31/12/2015 PER SCADENZA: Entro 12 mesi	Tra 1 e 5 anni	Oltre 5 anni
1.20.20.20.010.000.00.000	B.II.2.a) Crediti v/Regione o Provincia Autonoma per spesa corrente	€.	1.386.341	336.414	(1.049.927)	1.386.341	0	2.005.911	1.170.005	1.885.833	336.414	0	0	0	0	0	106.832	48.356	59.279	39.206	82.741	336.414	0	0
1.20.20.20.010.010.00.000	B.II.2.a.1) Crediti v/Regione o Provincia Autonoma per spesa corrente - IRAP	€.	0	0	0	0					0		0			0					0	0		
1.20.20.20.010.020.00.000	B.II.2.a.2) Crediti v/Regione o Provincia Autonoma per spesa corrente - Addizionale IRPEF	€.	0	0	0	0					0		0			0					0	0		
1.20.20.20.010.030.00.000	B.II.2.a.3) Crediti v/Regione o Provincia Autonoma per quota FSR	€.	853.111	162.149	(690.962)	853.111	(37.053)	1.655.117	1.014.949	1.294.077	162.149	0	0	0	0	0	106.832	7.708	4.817	4.820	37.972	162.149	0	0
1.20.20.20.010.030.10.000	B.II.2.a.3.1) Crediti da Regione per Quota capitaria Sanitaria	€.	823.294	144.770	(678.524)	823.294	(38.959)	1.647.083	1.000.053	1.286.595	144.770		0			0	106.832	7.708	4.817	2.647	22.766	144.770		
1.20.20.20.010.030.20.000	B.II.2.a.3.2) Crediti da Regione per Quota capitaria A.S.S.I.	€.	0	0	0	0					0		0			0					0	0		
1.20.20.20.010.030.30.000	B.II.2.a.3.3) Crediti da Regione per Funzioni non tariffate	€.	207	207	0	207		1.380	114	1.266	207		0			0					207	207		
1.20.20.20.010.030.40.000	B.II.2.a.3.4) Crediti da Regione per Obiettivi di PSSR	€.	267	2.381	2.114	267	1.906	4.151		3.943	2.381		0			0				2.173	208	2.381		
1.20.20.20.010.030.50.000	B.II.2.a.3.5) Crediti da Regione per Contributi vincolati da FSR	€.	28.558	13.776	(14.782)	28.558		939	14.782	939	13.776		0			0					13.776	13.776		
1.20.20.20.010.030.60.000	B.II.2.a.3.6) Crediti da Regione per Contributi vincolati extra FSR	€.	785	1.015	230	785		1.564		1.334	1.015		0			0					1.015	1.015		
1.20.20.20.010.040.00.000	B.II.2.a.4) Crediti v/Regione o Provincia Autonoma per mobilità attiva intraregionale	€.	252.486	0	(252.486)	252.486	888	113.533	21.156	345.751	0		0			0					0	0		
1.20.20.20.010.050.00.000	B.II.2.a.5.) Crediti v/Regione o Provincia Autonoma per mobilità attiva extraregionale	€.	272.283	165.707	(106.576)	272.283	36.165	228.566	132.681	238.626	165.707	0	0	0	0	0	0	37.681	51.865	32.937	43.224	165.707	0	0
1.20.20.20.010.050.10.000	B.II.2.a.5.1) Crediti v/Regione o Provincia Autonoma per mobilità attiva extraregionale A.Ospedaliere	€.	146.797	41.583	(105.214)	146.797	(946)	61.467	89.049	76.686	41.583		0			0		19.761	20.862	5	955	41.583		
1.20.20.20.010.050.20.000	B.II.2.a.5.2) Crediti v/Regione o Provincia Autonoma per mobilità attiva extraregionale Fondazioni (anche pubbliche)	€.	0	0	0	0					0		0			0					0	0		
1.20.20.20.010.050.30.000	B.II.2.a.5.3) Crediti v/Regione o Provincia Autonoma per mobilità attiva extraregionale a Privati	€.	125.486	124.124	(1.362)	125.486	37.111	167.099	43.632	161.940	124.124		0			0		17.920	31.003	32.932	42.269	124.124		
1.20.20.20.010.060.00.000	B.II.2.a.6) Crediti v/Regione o Provincia Autonoma per acconto quota FSR	€.	0	0	0	0					0		0			0					0	0		
1.20.20.20.010.070.00.000	B.II.2.a.7) Crediti v/Regione o Provincia Autonoma per finanziamento sanitario aggiuntivo corrente LEA	€.	0	0	0	0					0		0			0					0	0		
1.20.20.20.010.080.00.000	B.II.2.a.8) Crediti v/Regione o Provincia Autonoma per finanziamento sanitario aggiuntivo corrente extra LEA	€.	0	0	0	0					0		0			0					0	0		
1.20.20.20.010.090.00.000	B.II.2.a.9) Crediti v/Regione o Provincia Autonoma per spesa corrente - altro	€.	8.461	8.558	97	8.461		8.695	1.219	7.379	8.558		0			0		2.967	2.597	1.449	1.545	8.558		
1.20.20.20.010.100.00.000	B.II.2.a.10) Crediti v/Regione o Provincia Autonoma per ricerca	€.	0	0	0	0					0		0			0					0	0		
1.20.20.20.020.000.00.000	B.II.2.b) Crediti v/Regione o Provincia Autonoma per versamenti a patrimonio netto	€.	4.704	4.017	(687)	4.704	0	2.706	687	2.706	4.017	0	0	0	0	0	0	1.664	1.007	1.346	0	4.017	0	0
1.20.20.20.020.010.00.000	B.II.2.b.1) Crediti v/Regione o Provincia Autonoma per finanziamenti per investimenti	€.	3.217	2.530	(687)	3.217		2.706	687	2.706	2.530		0			0		177	1.007	1.346	0	2.530		
1.20.20.20.020.020.00.000	B.II.2.b.2) Crediti v/Regione o Provincia Autonoma per incremento fondo dotazione	€.	0	0	0	0					0		0			0					0	0		
1.20.20.20.020.030.00.000	B.II.2.b.3) Crediti v/Regione o Provincia Autonoma per ripiano perdite	€.	0	0	0	0					0		0			0					0	0		
1.20.20.20.020.040.00.000	B.II.2.b.4) Crediti v/Regione per copertura debiti al 31/12/2005	€.	0	0	0	0					0		0			0					0	0		
1.20.20.20.020.050.00.000	B.II.2.b.5) Crediti v/Regione o Provincia Autonoma per ricostituzione risorse da investimenti es. precedenti	€.	1.487	1.487	0	1.487					1.487		0			0		1.487			0	1.487		

			Valore al 31/12/2014	Valore al 31/12/2015	Variazione	Valore iniziale LORDO al 31/12/2014	Incrementi dell'esercizio: Giroconti crediti es. preced. (riclassific. e rettifiche)(+/-)	Incrementi dell'esercizio: Incrementi dell'esercizio	Decrementi dell'esercizio: Decrementi per valori sorti in es. precedenti	Decrementi dell'esercizio: Decrementi per valori sorti nell'esercizio	Valore finale LORDO al 31/12/2015	Di cui Fatture da emettere	Fondo svalutazione crediti al 31/12/2014	Utilizzo del fondo	Accantonamento al fondo	Fondo svalutazione crediti al 31/12/2015	VALORE NOMINALE DEI CREDITI AL 31/12/2015 PER ANNO DI FORMAZIONE: Anno X-4 e precedenti	Anno X-3	Anno X-2	Anno X-1	Anno X	VALORE NETTO DEI CREDITI AL 31/12/2015 PER SCADENZA: Entro 12 mesi	Tra 1 e 5 anni	Oltre 5 anni
1.20.20.30.000.000.00.000	**B.II.3) Crediti v/Comuni**	€.	8	182	*174*	8		502	8	320	182		0			0	2				180	182		

1.20.20.40.000.000.00.000	**B.II.4) Crediti v/Aziende sanitarie pubbliche**	€.	80.085	42.561	*(37.524)*	80.085	0	161.035	60.488	138.071	42.561	0	0	0	0	0	31.310	4.125	771	471	5.884	42.561	0	0

COD_COGE_NI	Descrizione		Valore al 31/12/2014	Valore al 31/12/2015	Variazione	Valore iniziale LORDO al 31/12/2014	Incrementi dell'esercizio: Giroconti crediti es. preced. (riclassific. e rettifiche)(+/-)	Incrementi dell'esercizio: Incrementi dell'esercizio	Decrementi dell'esercizio: Decrementi per valori sorti in es. precedenti	Decrementi dell'esercizio: Decrementi per valori sorti nell'esercizio	Valore finale LORDO al 31/12/2015	Di cui Fatture da emettere	Fondo svalutazione crediti al 31/12/2014	Utilizzo del fondo	Accantonamento al fondo	Fondo svalutazione crediti al 31/12/2015	VALORE NOMINALE DEI CREDITI AL 31/12/2015 PER ANNO DI FORMAZIONE: Anno X-4 e precedenti	Anno X-3	Anno X-2	Anno X-1	Anno X	VALORE NETTO DEI CREDITI AL 31/12/2015 PER SCADENZA: Entro 12 mesi	Tra 1 e 5 anni	Oltre 5 anni
1.20.20.40.010.000.00.000	B.II.4.a) Crediti v/Aziende sanitarie pubbliche della Regione	€.	79.986	42.475	(37.511)	79.986	0	161.021	60.461	138.071	42.475	0	0	0	0	0	31.310	4.125	771	471	5.798	42.475	0	0
1.20.20.40.010.010.00.000	B.II.4.a.1) Crediti v/Aziende sanitarie pubbliche della Regione - per mobilità in compensazione	€.	59.947	0	(59.947)	59.947	(897)	1.411	60.461	0	0	0	0	0	0	0	0	0	0	0	0	0	0	0
1.20.20.40.010.010.10.000	Crediti da Aziende Sanitarie Locali della Regione per mobilità intraregionale in compensazione	€.	59.947	0	(59.947)	59.947	(897)	1.411	60.461		0		0			0					0	0		
1.20.20.40.010.020.00.000	B.II.4.a.2) Crediti v/Aziende sanitarie pubbliche della Regione - per mobilità non in compensazione	€.	41	24	(17)	41	(17)	0	0	0	24	0	0	0	0	0	0	0	0	0	24	24	0	0
1.20.20.40.010.020.10.000	Crediti da Aziende Sanitarie Locali della Regione per mobilità non in compensazione	€.	41	24	(17)	41	(17)				24		0			0					24	24		
1.20.20.40.010.030.00.000	B.II.4.a.3) Crediti v/Aziende sanitarie pubbliche della Regione - per altre prestazioni	€.	19.998	42.451	22.453	19.998	914	159.610	0	138.071	42.451	0	0	0	0	0	31.310	4.125	771	471	5.774	42.451	0	0
1.20.20.40.010.030.10.000	Crediti da Aziende Sanitarie Locali della Regione	€.	12.354	33.853	21.499	12.354	309	157.962		136.772	33.853		0			0	30.000	202	492	93	3.066	33.853		
1.20.20.40.010.030.20.000	Crediti da Aziende Ospedaliere della Regione	€.	7.644	8.598	954	7.644	605	1.648		1.299	8.598		0			0	1.310	3.923	279	378	2.708	8.598		
1.20.20.40.010.030.30.000	Crediti da IRCCS e Fondazioni di diritto pubblico della Regione	€.	0	0	0	0					0		0			0					0	0		
1.20.20.40.020.000.00.000	B.II.4.b) Acconto quota FSR da distribuire	€.	0	0	0	0					0		0			0					0	0		
1.20.20.40.030.000.00.000	B.II.4.c) Crediti v/Aziende sanitarie pubbliche Extraregione per Mobilità Attiva non in compensazione / Altre prestazioni	€.	99	86	(13)	99		14	27		86		0			0					86	86		

			Valore al 31/12/2014	Valore al 31/12/2015	Variazione	Valore iniziale LORDO al 31/12/2014	Incrementi dell'esercizio: Giroconti crediti es. preced. (riclassific. e rettifiche)(+/-)	Incrementi dell'esercizio: Incrementi dell'esercizio	Decrementi dell'esercizio: Decrementi per valori sorti in es. precedenti	Decrementi dell'esercizio: Decrementi per valori sorti nell'esercizio	Valore finale LORDO al 31/12/2015	Di cui Fatture da emettere	Fondo svalutazione crediti al 31/12/2014	Utilizzo del fondo	Accantonamento al fondo	Fondo svalutazione crediti al 31/12/2015	VALORE NOMINALE DEI CREDITI AL 31/12/2015 PER ANNO DI FORMAZIONE: Anno X-4 e precedenti	Anno X-3	Anno X-2	Anno X-1	Anno X	VALORE NETTO DEI CREDITI AL 31/12/2015 PER SCADENZA: Entro 12 mesi	Tra 1 e 5 anni	Oltre 5 anni
1.20.20.50.000.000.00.000	**B.II.5) Crediti v/Società partecipate e/o enti dipendenti dalla Regione**	€.	9	5	*(4)*	9	0	6	6	4	5	0	0	0	0	0	0	0	0	0	5	5	0	0

COD_COGE_NI	Descrizione		Valore al 31/12/2014	Valore al 31/12/2015	Variazione	Valore iniziale LORDO al 31/12/2014	Incrementi dell'esercizio: Giroconti crediti es. preced. (riclassific. e rettifiche)(+/-)	Incrementi dell'esercizio: Incrementi dell'esercizio	Decrementi dell'esercizio: Decrementi per valori sorti in es. precedenti	Decrementi dell'esercizio: Decrementi per valori sorti nell'esercizio	Valore finale LORDO al 31/12/2015	Di cui Fatture da emettere	Fondo svalutazione crediti al 31/12/2014	Utilizzo del fondo	Accantonamento al fondo	Fondo svalutazione crediti al 31/12/2015	VALORE NOMINALE DEI CREDITI AL 31/12/2015 PER ANNO DI FORMAZIONE: Anno X-4 e precedenti	Anno X-3	Anno X-2	Anno X-1	Anno X	VALORE NETTO DEI CREDITI AL 31/12/2015 PER SCADENZA: Entro 12 mesi	Tra 1 e 5 anni	Oltre 5 anni
1.20.20.50.010.000.00.000	B.II.5.a) Crediti v/Enti Regionali	€.	9	5	(4)	9	0	6	6	4	5	0	0	0	0	0	0	0	0	0	5	5	0	0
1.20.20.50.010.010.00.000	Crediti v/Arpa	€.	9	5	(4)	9		6	6	4	5		0			0					5	5		
1.20.20.50.010.020.00.000	Crediti v/Altri enti regionali	€.	0	0	0	0					0		0			0					0	0		
1.20.20.50.020.000.00.000	B.II.5.b) Crediti v/sperimentazioni gestionali	€.	0	0	0	0					0		0			0					0	0		
1.20.20.50.030.000.00.000	B.II.5.c) Crediti v/società controllate e collegate (partecipate)	€.	0	0	0	0					0		0			0					0	0		

			Valore al 31/12/2014	Valore al 31/12/2015	Variazione	Valore iniziale LORDO al 31/12/2014	Incrementi dell'esercizio: Giroconti crediti es. preced. (riclassific. e rettifiche)(+/-)	Incrementi dell'esercizio: Incrementi dell'esercizio	Decrementi dell'esercizio: Decrementi per valori sorti in es. precedenti	Decrementi dell'esercizio: Decrementi per valori sorti nell'esercizio	Valore finale LORDO al 31/12/2015	Di cui Fatture da emettere	Fondo svalutazione crediti al 31/12/2014	Utilizzo del fondo	Accantonamento al fondo	Fondo svalutazione crediti al 31/12/2015	VALORE NOMINALE DEI CREDITI AL 31/12/2015 PER ANNO DI FORMAZIONE: Anno X-4 e precedenti	Anno X-3	Anno X-2	Anno X-1	Anno X	VALORE NETTO DEI CREDITI AL 31/12/2015 PER SCADENZA: Entro 12 mesi	Tra 1 e 5 anni	Oltre 5 anni
1.20.20.60.000.000.00.000	**B.II.6) Crediti v/Erario**	€.	0	0	*0*	0					0		0			0					0	0		

			Valore al 31/12/2014	Valore al 31/12/2015	Variazione																		
1.20.20.70.000.000.00.000	**B.II.7) Crediti v/Altri**	€.	18.697	17.067	***(1.630)***	18.795	0	25.154	1.780	25.004	17.165	0	98	0	0	98	9.375	2.229	148	370	5.043	17.067	0	0

							Incrementi dell'esercizio		Decrementi dell'esercizio								VALORE NOMINALE DEI CREDITI AL 31/12/2015 PER ANNO DI FORMAZIONE					VALORE NETTO DEI CREDITI AL 31/12/2015 PER SCADENZA		
COD_COGE_NI	Descrizione		Valore al 31/12/2014	Valore al 31/12/2015	Variazione	Valore iniziale LORDO al 31/12/2014	Giroconti crediti es. preced. (riclassific. e rettifiche)(+/-)	Incrementi dell'esercizio	Decrementi per valori sorti in es. precedenti	Decrementi per valori sorti nell'esercizio	Valore finale LORDO al 31/12/2015	Di cui Fatture da emettere	Fondo svalutazione crediti al 31/12/2014	Utilizzo del fondo	Accantonamento al fondo	Fondo svalutazione crediti al 31/12/2015	Anno X-4 e precedenti	Anno X-3	Anno X-2	Anno X-1	Anno X	Entro 12 mesi	Tra 1 e 5 anni	Oltre 5 anni
1.20.20.70.010.000.000.000	B.II.7.a) Crediti v/clienti privati	€.	5.345	4.996	(349)	5.443	0	24.385		24.734	5.094		98			98	841	849	145	366	2.893	4.996		
1.20.20.70.020.000.000.000	B.II.7.b) Crediti v/gestioni liquidatorie / stralcio	€.	0	0	0	0					0		0			0					0	0		
1.20.20.70.030.000.000.000	B.II.7.c) Crediti v/altri soggetti pubblici	€.	82	157	75	82		316		241	157		0			0	101	1		4	51	157		
1.20.20.70.040.000.000.000	B.II.7.d) Crediti v/altri soggetti pubblici per ricerca	€.	0	0	0	0					0		0			0					0	0		
1.20.20.70.050.000.000.000	B.II.7.e) Altri crediti diversi	€.	13.270	11.914	(1.356)	13.270	0	453	1.780	29	11.914	0	0	0	0	0	8.433	1.379	3	0	2.099	11.914	0	0
1.20.20.70.050.010.00.000	B.II.7.e.1) Altri crediti diversi - V/Terzi	€.	13.270	11.914	(1.356)	13.270	0	453	1.780	29	11.914	0	0	0	0	0	8.433	1.379	3	0	2.099	11.914	0	0
1.20.20.70.050.010.10.000	Crediti v/clienti privati per anticipi mobilità attiva	€.	11.577	9.797	(1.780)	11.577			1.780		9.797		0			0	8.418	1.379			0	9.797		
1.20.20.70.050.010.90.000	Altri Crediti diversi	€.	1.693	2.117	424	1.693		453		29	2.117		0			0	15		3		2.099	2.117		
1.20.20.70.050.020.00.000	B.II.7.e.2) Altri crediti diversi - V/Gestioni interne	€.	0	0	0	0	0	0	0	0	0	0	0	0	0	0	0	0	0	0	0	0	0	0
1.20.20.70.050.020.10.000	Crediti da Bilancio Sanitario	€.	0	0	0	0					0		0			0					0	0		
1.20.20.70.050.020.20.000	Crediti da Bilancio A.S.S.I.	€.	0	0	0	0					0		0			0					0	0		
1.20.20.70.050.020.30.000	Crediti da Bilancio Sociale	€.	0	0	0	0					0		0			0					0	0		
1.20.20.70.050.020.40.000	Crediti da Bilancio Ricerca	€.	0	0	0	0					0		0			0					0	0		

1.20.30.00.000.000.00.000	**B.III. Attività finanziarie che non costituiscono immobilizzazioni**	€.	**0**	**0**	***0***	**0**	**0**	**0**	**0**	**0**	**0**	**0**	**0**	**0**

COD_COGE_NI	Descrizione		Valore al 31/12/2014	Valore al 31/12/2015	Variazione	Costo storico al 31/12/2014	Rivalutazione es. preced.	Svalutazioni es. preced.	Valore iniziale	Giroconti (+/-)	Rivalutazione dell'esercizio	Svalutazione dell'esercizio	Acquisizioni dell'esercizio e conferimenti	Cessioni d'esercizio (valore contabile netto)	Valore contabile
1.20.30.10.010.000.00.000	Partecipazioni in imprese controllate	€.	0	0	0	0			0	0	0	0	0	0	0
1.20.30.10.015.000.00.000	Partecipazioni in imprese collegate	€.	0	0	0	0			0	0	0	0	0	0	0
1.20.30.10.020.000.00.000	Partecipazioni in altre imprese	€.	0	0	0	0			0	0	0	0	0	0	0
1.20.30.20.000.000.00.000	Altri titoli (diversi dalle partecipazioni)	€.	0	0	0	0			0						0
	Per Input vedi tabelle foglio Dettaglio_SP-San (Riga C220)														

1.20.40.00.000.000.00.000	**B.IV. Disponibilità liquide**	€.	**23.727**	**8.606**	***(15.121)***	**23.727**	**1.559.197**	**1.574.318**	**8.606**

COD_COGE_NI	Descrizione		Valore al 31/12/2014	Valore al 31/12/2015	Variazione	Valore iniziale	Incrementi dell'esercizio	Decrementi dell'esercizio	Valore finale
1.20.40.10.000.000.00.000	Cassa	€.	6	6	0	6	28	28	6
1.20.40.20.000.000.00.000	Istituto tesoriere	€.	23.496	8.205	(15.291)	23.496	1.556.008	1.571.299	8.205
1.20.40.25.000.000.00.000	Tesoreria Unica	€.	0	0	0	0			0
1.20.40.30.000.000.00.000	Conto corrente postale	€.	225	395	170	225	3.161	2.991	395

Il totale rappresenta le disponibilità liquide e l'esistenza di numerario e di valori alla data di chiusura dell'esercizio.
Per i c/c presso l'istituto tesoriere sono vietate le compensazioni, pertanto in questa voce sono stati indicati esclusivamente i c/c con saldo attivo al 31/12.

1.30.00.00.000.000.00.000	**C) RATEI E RISCONTI ATTIVI**	€.	**50**	**141**	**91**

1.30.10.00.000.000.00.000	**C.I Ratei attivi**	€.	**0**	**0**	***0***	**0**	**0**	**0**

COD_COGE_NI	Descrizione		Valore al 31/12/2014	Valore al 31/12/2015	Variazione	Valore al 31/12/2014	Entro 12 mesi (2015)	Oltre 12 mesi (2015)
1.30.10.10.000.000.00.000	C.I.1) Ratei attivi v/terzi	€.	0	0	0	0	0	0
1.30.10.20.000.000.00.000	C.I.2) Ratei attivi v/Aziende sanitarie pubbliche della Regione	€.	0	0	0	0	0	0
1.30.10.20.010.000.00.000	Degenze in corso al 31/12	€.	0	0	0	0		
1.30.10.20.020.000.00.000	Ratei attivi verso Asl/Ao/Fondazioni della Regione	€.	0	0	0	0		
	Per Input ratei attivi v/terzi vedi tabelle foglio Dettaglio_SP-San (Riga C426)							

1.30.20.00.000.000.00.000	**C.II Risconti attivi**	€.	**50**	**141**	***91***	**50**	**141**	**0**

COD_COGE_NI	Descrizione		Valore al 31/12/2014	Valore al 31/12/2015	Variazione	Valore al 31/12/2014	Entro 12 mesi (2015)	Oltre 12 mesi (2015)
1.30.20.10.000.000.00.000	C.II.1) Risconti attivi v/terzi	€.	50	141	91	50	141	0
1.30.20.20.000.000.00.000	C.II.2) Risconti attivi v/Aziende sanitarie pubbliche della Regione	€.	0	0	0	0		
	Per Input risconti attivi v/terzi vedi tabelle foglio Dettaglio_SP-San (Riga C456)							

1.60.00.00.000.000.00.000	**D) CONTI D'ORDINE**	€.	**0**	**0**	**0**

COD_COGE_NI	Descrizione		Valore al 31/12/2014	Valore al 31/12/2015	Variazione	Valore iniziale	Incrementi dell'esercizio	Decrementi dell'esercizio	Valore finale
1.60.10.00.000.000.00.000	D.I) Canoni di leasing ancora da pagare	€.	0	0	0	0			0
1.60.20.00.000.000.00.000	D.II) Depositi cauzionali	€.	0	0	0	0			0
1.60.30.00.000.000.00.000	D.III) Beni in comodato	€.	0	0	0	0			0
1.60.40.00.000.000.00.000	D.IV) Altri conti d'ordine	€.	0	0	0	0	0	0	0
1.60.40.10.000.000.00.000	Garanzie prestate	€.	0	0	0	0			0
1.60.40.20.000.000.00.000	Garanzie ricevute	€.	0	0	0	0			0
1.60.40.25.000.000.00.000	Beni in contenzioso	€.	0	0	0	0			0
1.60.40.30.000.000.00.000	Altri impegni assunti	€.	0	0	0	0			0

ARCRIBA

30.00.000.000.00.000	**PASSIVITA'.**	**€.**	**1.546.071**	**456.959**	**(1.089.112)**
3.10.00.00.000.00.00.000	**A) PATRIMONIO NETTO**	**€.**	**19.363**	**18.725**	**(638)**

													Riepilogo utilizzi dei 3 es. precedenti		
COD_COGE_NI	Descrizione		Valore al 31/12/2014	Valore al 31/12/2015	Variazione	Consistenza iniziale	Giroconti / Riclassificazioni (+/-)	Assegnazioni nel corso dell'esercizio	Utilizzi per sterilizzazioni nell'esercizio	Altre variazioni (+/-)	Totali dell'esercizio (+/-)	Consistenza finale	Copertura perdite	Sterilizzazioni	Altri motivi
3.10.10.00.000.000.00.000	A.I) FONDO DI DOTAZIONE	€.	381	381	0	381					0	381			
3.10.20.00.000.000.00.000	A.II) FINANZIAMENTI PER INVESTIMENTI	€.	16.914	16.276	(638)	16.914	0	2.718	3.356	0	(638)	16.276	0	0	0
3.10.20.10.000.000.00.000	A.II.1) Finanziamenti per beni di prima dotazione	€.	0	0	0	0			0		0	0			
3.10.20.20.000.000.00.000	A.II.2) Finanziamenti da Stato per investimenti	€.	0	0	0	0	0	0	0	0	0	0	0	0	0
3.10.20.20.010.000.00.000	A.II.2.a) Finanziamenti da Stato per investimenti - ex art. 20 legge 67/88	€.	0	0	0	0					0	0			
3.10.20.20.020.000.00.000	A.II.2.b) Finanziamenti da Stato per investimenti - ricerca	€.	0	0	0	0					0	0			
3.10.20.20.030.000.00.000	A.II.2.c) Finanziamenti da Stato per investimenti - altro	€.	0	0	0	0			0		0	0			
3.10.20.30.000.000.00.000	A.II.3) Finanziamenti da Regione per investimenti	€.	11.166	10.520	(646)	11.166	0	2.710	3.356		(646)	10.520			
3.10.20.40.000.000.00.000	A.II.4) Finanziamenti da altri soggetti pubblici per investimenti	€.	10	10	0	10			0		0	10			
3.10.20.50.000.000.00.000	A.II.5) Finanziamenti per investimenti da rettifica contributi in conto esercizio	€.	5.738	5.746	8	5.738		8			8	5.746			
3.10.30.00.000.000.00.000	A.III) RISERVE DA DONAZIONI E LASCITI VINCOLATI AD INVESTIMENTI	€.	0	0	0	0			0		0	0			
3.10.40.00.000.000.00.000	A.IV) ALTRE RISERVE	€.	2.062	2.062	0	2.062	0	0	0	0	0	2.062	0	0	0
3.10.40.10.000.000.00.000	A.IV.1) Riserve da rivalutazioni	€.	0	0	0	0					0	0			
3.10.40.20.000.000.00.000	A.IV.2) Riserve da plusvalenze da reinvestire	€.	0	0	0	0			0		0	0			
3.10.40.30.000.000.00.000	A.IV.3) Contributi da reinvestire	€.	0	0	0	0					0	0			
3.10.40.40.000.000.00.000	A.IV.4) Riserve da utili di esercizio destinati ad investimenti	€.	0	0	0	0			0		0	0			
3.10.40.50.000.000.00.000	A.IV.5) Riserve diverse	€.	2.062	2.062	0	2.062					0	2.062			
3.10.50.00.000.000.00.000	A.V) CONTRIBUTI PER RIPIANO PERDITE	€.	1.697	1.697	0	1.697	0	0	0	0	0	1.697	0	0	0
3.10.50.10.000.000.00.000	A.V.1) Contributi per copertura debiti al 31/12/2005	€.	0	0	0	0					0	0			
3.10.50.20.000.000.00.000	A.V.2) Contributi per ricostituzione risorse da investimenti esercizi precedenti	€.	1.697	1.697	0	1.697					0	1.697			
3.10.50.30.000.000.00.000	A.V.3) Altro	€.	0	0	0	0					0	0			
3.10.60.00.000.000.00.000	A.VI) UTILI (PERDITE) PORTATI A NUOVO	€.	(1.691)	(1.691)	0	(1.691)					0	(1.691)			
3.10.70.00.000.000.00.000	A.VII) UTILE (PERDITA) D'ESERCIZIO	€.	0	0	0	0					0	0			

Per Input Finanziamenti vedi tabelle foglio Dettaglio_SP-San (Riga C489) - per Input Plus. E Contrib. Da reinvestire vedi tabelle foglio Dettaglio_SP_San (Riga C679-689)

3.20.00.00.000.00.00.000	**B) FONDI PER RISCHI ED ONERI**	**€.**	**14.303**	**11.644**	**(2.659)**	**14.303**	**905**	**22**	**3.586**	**11.644**
3.20.10.00.000.000.00.000	**B.I) Fondi per imposte, anche differite**	**€.**	**0**	**0**	***0***	**0**	**0**	**0**	**0**	**0**

COD_COGE_NI	Descrizione		Valore al 31/12/2014	Valore al 31/12/2015	Variazione	Consistenza iniziale	Accantonamenti d'esercizio	Riclassifiche d'esercizio (+/-)	Utilizzi d'esercizio	Consistenza finale
3.20.10.10.000.000.00.000	Fondi per imposte	€.	0	0	0	0			0	0
3.20.10.20.000.000.00.000	Altri fondi per imposte	€.	0	0	0	0			0	0
3.20.20.00.000.000.00.000	**B.II) Fondi per rischi**	**€.**	**5.018**	**4.663**	***(355)***	**5.018**	**0**	**0**	**355**	**4.663**

COD_COGE_NI	Descrizione		Valore al 31/12/2014	Valore al 31/12/2015	Variazione	Consistenza iniziale	Accantonamenti d'esercizio	Riclassifiche d'esercizio (+/-)	Utilizzi d'esercizio	Consistenza finale
3.20.20.10.000.000.00.000	B.II.1) Fondo rischi per cause civili ed oneri processuali	€.	2.014	1.502	(512)	2.014		(441)	71	1.502
3.20.20.20.000.000.00.000	B.II.2) Fondo rischi per contenzioso personale dipendente	€.	1.697	1.350	(347)	1.697		(232)	115	1.350
3.20.20.30.000.000.00.000	B.II.3) Fondo rischi connessi all'acquisto di prestazioni sanitarie da privato	€.	793	1.407	614	793		673	59	1.407
3.20.20.40.000.000.00.000	B.II.4) Fondo rischi per copertura diretta dei rischi (autoassicurazione)	€.	0	0	0	0			0	0
3.20.20.50.000.000.00.000	B.II.5) Altri fondi rischi	€.	514	404	(110)	514	0		110	404
3.20.30.00.000.000.00.000	**B.III) Fondi da distribuire**	**€.**	**0**	**0**	***0***	**0**	**0**	**0**	**0**	**0**
3.20.40.00.000.000.00.000	**B.IV) Quote inutilizzate contributi**	**€.**	**2.059**	**2.194**	***135***	**2.059**	**481**	**0**	**346**	**2.194**

COD_COGE_NI	Descrizione		Valore al 31/12/2014	Valore al 31/12/2015	Variazione	Consistenza iniziale	Accantonamenti d'esercizio	Riclassifiche d'esercizio (+/-)	Utilizzi d'esercizio	Consistenza finale
3.20.40.10.000.000.00.000	B.IV.1) Quote inutilizzate contributi da Regione o Prov. Aut. per quota F.S. vincolato	€.	1.433	1.380	(53)	1.433	0	0	53	1.380
3.20.40.10.010.000.00.000	Quote inutilizzate contributi da Regione o Prov. Aut. per quota F.S. indistinto	€.	1.217	1.164	(53)	1.217	0		53	1.164
3.20.40.10.020.000.00.000	Quote inutilizzate contributi da Regione o Prov. Aut. per quota F.S. vincolato	€.	201	201	0	201	0		0	201
3.20.40.10.030.000.00.000	Quote inutilizzate contributi vincolati dell'esercizio da Asl/Ao/Fondazioni per quota FSR indistinto	€.	15	15	0	15			0	15
3.20.40.10.040.000.00.000	Quote inutilizzate contributi vincolati dell'esercizio da Asl/Ao/Fondazioni per quota FSR Vincolato	€.	0	0	0	0			0	0
3.20.40.20.000.000.00.000	B.IV.2) Quote inutilizzate contributi vincolati da soggetti pubblici (extra fondo)	€.	350	593	243	350	288		45	593
3.20.40.30.000.000.00.000	B.IV.3) Quote inutilizzate contributi per ricerca	€.	0	0	0	0	0	0	0	0
3.20.40.30.010.000.00.000	Quote inutilizzate contributi vincolati dell'esercizio per ricerca da Ministero	€.	0	0	0	0	0		0	0
3.20.40.30.020.000.00.000	Quote inutilizzate contributi vincolati dell'esercizio per ricerca da Regione	€.	0	0	0	0	0		0	0
3.20.40.30.030.000.00.000	Quote inutilizzate contributi vincolati dell'esercizio per ricerca da Asl/Ao/Fondazioni	€.	0	0	0	0			0	0
3.20.40.30.040.000.00.000	Quote inutilizzate contributi vincolati dell'esercizio per ricerca da altri Enti Pubblici	€.	0	0	0	0	0		0	0
3.20.40.30.050.000.00.000	Quote inutilizzate contributi vincolati dell'esercizio per ricerca da privati	€.	0	0	0	0	0		0	0
3.20.40.40.000.000.00.000	B.IV.4) Quote inutilizzate contributi vincolati da privati	€.	276	221	(55)	276	193		248	221
3.20.50.00.000.000.00.000	**B.V) Altri fondi per oneri e spese**	**€.**	**7.226**	**4.787**	***(2.439)***	**7.226**	**424**	**22**	**2.885**	**4.787**

COD_COGE_NI	Descrizione		Valore al 31/12/2014	Valore al 31/12/2015	Variazione	Consistenza iniziale	Accantonamenti d'esercizio	Riclassifiche d'esercizio (+/-)	Utilizzi d'esercizio	Consistenza finale
3.20.50.10.000.000.00.000	B.V.1) Fondi integrativi pensione	€.	0	0	0	0	0	0	0	0
3.20.50.10.010.000.00.000	Fondi integrativi pensione aziendali	€.	0	0	0	0			0	0
3.20.50.10.020.000.00.000	Fondo integrativo pensione contrattuale	€.	0	0	0	0			0	0
3.20.50.20.000.000.00.000	B.V.2) Fondo per rinnovi contrattuali	€.	5.303	4.787	(516)	5.303	0	0	516	4.787
3.20.50.20.010.000.00.000	Fondo per Rinnovi contratt. - dirigenza medica	€.	539	539	0	539			0	539
3.20.50.20.020.000.00.000	Fondo per Rinnovi contratt. - dirigenza non medica	€.	449	449	0	449			0	449
3.20.50.20.030.000.00.000	Fondo per Rinnovi contratt.: - comparto	€.	404	404	0	404			0	404
3.20.50.20.040.000.00.000	Fondo per Rinnovi convenzioni MMG/Pls/MCA ed altri	€.	3.911	3.395	(516)	3.911			516	3.395
3.20.50.20.050.000.00.000	Fondo per Rinnovi contratt.: medici SUMAI	€.	0	0	0	0			0	0
3.20.50.30.000.000.00.000	B.V.3) Altri fondi per oneri e spese	€.	1.923	0	(1.923)	1.923	424	22	2.369	0
3.30.00.00.000.000.00.000	**C) TRATTAMENTO DI FINE RAPPORTO**	**€.**	**458**	**491**	**33**	**458**	**33**	**0**	**0**	**491**
3.30.10.00.000.000.00.000	**C.I) Fondo per premi operosità**	**€.**	**458**	**491**	***33***	**458**	**33**	**0**	**0**	**491**

COD_COGE_NI	Descrizione		Valore al 31/12/2014	Valore al 31/12/2015	Variazione	Consistenza iniziale	Accantonamenti d'esercizio	Riclassifiche d'esercizio (+/-)	Utilizzi d'esercizio	Consistenza finale
3.30.10.10.000.000.00.000	Premi Sumai fino al 1994	€.	57	57	0	57			0	57
3.30.10.20.000.000.00.000	Premi Sumai dal 1995/1997	€.	37	37	0	37			0	37
3.30.10.30.000.000.00.000	Premi Sumai dal 1/1/1998	€.	364	397	33	364	33		0	397

F.I.R.I.B.A.

N.B.: Il totale del fondo premio operosità medici SUMAI è dato dalla somma delle tre righe (1994; 1997; 1998)

			Valore al 31/12/2014	Valore al 31/12/2015	Variazione	Consistenza iniziale	Accantonamenti d'esercizio	Riclassifiche d'esercizio (+/-)	Utilizzi d'esercizio	Consistenza finale
3.30.20.00.000.000.00.000	**C.II) Fondo per trattamento di fine rapporto dipendenti**	€.	0	0	0	0	0		0	0

3.40.00.00.000.000.00.000	**D) DEBITI**	€.	**1.506.454**	**426.076**	**(1.080.378)**	**1.506.454**	**0**	**(22)**	**2.749.532**	**1.053.763**	**2.776.125**	**426.076**	**0**	**0**	**140.336**	**13.799**	**1.188**	**5.238**	**265.515**	**426.076**	**0**	**0**

			Valore al 31/12/2014	Valore al 31/12/2015	Variazione	Valore iniziale	Incrementi dell'esercizio: Di cui per acquisto cespiti (iniziale)	Incrementi dell'esercizio: Giroconti debiti es. preced. (riclassific. e rettifiche)(+/-)	Incrementi dell'esercizio: Incrementi dell'esercizio	Decrementi dell'esercizio: Decrementi per valori sorti in es. precedenti	Decrementi dell'esercizio: Decrementi per valori sorti nell'esercizio	Valore finale	Di cui Fatture da ricevere	Di cui per acquisto cespiti (finale)	VALORE DEI DEBITI AL 31/12/2015 PER ANNO DI FORMAZIONE: Anno X-4 e precedenti	Anno X-3	Anno X-2	Anno X-1	Anno X	Debiti al 31/12/2015 per scadenza: Entro 12 mesi	Tra 1 e 5 anni	Oltre 5 anni
3.40.10.00.000.000.00.000	**D.I. Debiti per Mutui passivi**	€.	0	0	*0*	0						0							0	0		

A fronte di mutui o finanziamenti indicare se sono state prestate garanzie reali su beni di proprietà aziendale per garantire i debiti.

3.40.20.00.000.000.00.000	**D.II. Debiti v/Stato**	€.	0	0	*0*	0	0	0	0	0	0	0	0	0	0	0	0	0	0	0	0	0

COD_COGE_NI	Descrizione		Valore al 31/12/2014	Valore al 31/12/2015	Variazione	Valore iniziale	Incrementi dell'esercizio: Di cui per acquisto cespiti (iniziale)	Incrementi dell'esercizio: Giroconti debiti es. preced. (riclassific. e rettifiche)(+/-)	Incrementi dell'esercizio: Incrementi dell'esercizio	Decrementi dell'esercizio: Decrementi per valori sorti in es. precedenti	Decrementi dell'esercizio: Decrementi per valori sorti nell'esercizio	Valore finale	Di cui Fatture da ricevere	Di cui per acquisto cespiti (finale)	VALORE DEI DEBITI AL 31/12/2015 PER ANNO DI FORMAZIONE: Anno X-4 e precedenti	Anno X-3	Anno X-2	Anno X-1	Anno X	Debiti al 31/12/2015 per scadenza: Entro 12 mesi	Tra 1 e 5 anni	Oltre 5 anni
3.40.20.10.000.000.00.000	D.II.1) Debiti v/Stato per mobilità passiva extraregionale	€.	0	0	0	0						0							0	0		
3.40.20.20.000.000.00.000	D.II.2) Debiti v/Stato per mobilità passiva internazionale	€.	0	0	0	0						0							0	0		
3.40.20.30.000.000.00.000	D.II.3) Acconto quota FSR v/Stato	€.	0	0	0	0						0							0	0		
3.40.20.40.000.000.00.000	D.II.4) Debiti v/Stato per restituzione finanziamenti - per ricerca	€.	0	0	0	0						0							0	0		
3.40.20.50.000.000.00.000	D.II.5) Altri debiti v/Stato - Ministeri	€.	0	0	0	0						0							0	0		

3.40.30.00.000.000.00.000	**D.III. Debiti v/Regione**	€.	**1.176.704**	**224.346**	***(952.358)***	**1.176.704**	**0**	**0**	**813.936**	**930.620**	**835.674**	**224.346**	**0**	**0**	**135.201**	**13.064**	**386**	**2.649**	**73.046**	**224.346**	**0**	**0**

COD_COGE_NI	Descrizione		Valore al 31/12/2014	Valore al 31/12/2015	Variazione	Valore iniziale	Incrementi dell'esercizio: Di cui per acquisto cespiti (iniziale)	Incrementi dell'esercizio: Giroconti debiti es. preced. (riclassific. e rettifiche)(+/-)	Incrementi dell'esercizio: Incrementi dell'esercizio	Decrementi dell'esercizio: Decrementi per valori sorti in es. precedenti	Decrementi dell'esercizio: Decrementi per valori sorti nell'esercizio	Valore finale	Di cui Fatture da ricevere	Di cui per acquisto cespiti (finale)	VALORE DEI DEBITI AL 31/12/2015 PER ANNO DI FORMAZIONE: Anno X-4 e precedenti	Anno X-3	Anno X-2	Anno X-1	Anno X	Debiti al 31/12/2015 per scadenza: Entro 12 mesi	Tra 1 e 5 anni	Oltre 5 anni
3.40.30.10.000.000.00.000	D.III.1) Debiti v/Regione o Provincia Autonoma per finanziamenti	€.	0	0	0	0						0							0	0		
3.40.30.20.000.000.00.000	D.III.2) Debiti v/Regione o Provincia Autonoma per mobilità passiva intraregionale	€.	922.566	0	(922.566)	922.566		185.240	589.590	892.573	804.823	0							0	0		
3.40.30.30.000.000.00.000	D.III.3) Debiti v/Regione o Provincia Autonoma per mobilità passiva extraregionale	€.	217.823	0	(217.823)	217.823		(199.779)			18.044	0							0	0		
3.40.30.40.000.000.00.000	D.III.4) Acconto quota FSR da Regione o Pirovincia Autonoma (non regolarizzato)	€.	36.272	84.624	48.352	36.272			84.624	36.272		84.624				8.586	343	2.649	73.046	84.624		
3.40.30.50.000.000.00.000	D.III.5.a) Altri debiti v/Regione o Provincia Autonoma	€.	43	0	(43)	43		14.539		1.775	12.807	0							0	0		
3.40.30.60.000.000.00.000	D.III.5.b) Altri debiti vs Regione per restituzione annualità 2011 e precedenti	€.	0	135.201	135.201	0			135.201			135.201			135.201				0	135.201		
3.40.30.70.000.000.00.000	D.III.5.c) Debiti vs Regione per recuperi prestazioni STP	€.	0	4.521	4.521	0			4.521			4.521				4.478	43		0	4.521		

			Valore al 31/12/2014	Valore al 31/12/2015	Variazione	Valore iniziale	Incrementi dell'esercizio: Di cui per acquisto cespiti (iniziale)	Incrementi dell'esercizio: Giroconti debiti es. preced. (riclassific. e rettifiche)(+/-)	Incrementi dell'esercizio: Incrementi dell'esercizio	Decrementi dell'esercizio: Decrementi per valori sorti in es. precedenti	Decrementi dell'esercizio: Decrementi per valori sorti nell'esercizio	Valore finale	Di cui Fatture da ricevere	Di cui per acquisto cespiti (finale)	VALORE DEI DEBITI AL 31/12/2015 PER ANNO DI FORMAZIONE: Anno X-4 e precedenti	Anno X-3	Anno X-2	Anno X-1	Anno X	Debiti al 31/12/2015 per scadenza: Entro 12 mesi	Tra 1 e 5 anni	Oltre 5 anni
3.40.40.00.000.000.00.000	**D.IV. Debiti v/Comuni**	€.	0	0	*0*	0						0							0	0		

3.40.50.00.000.000.00.000	**D.V. Debiti v/Aziende sanitarie pubbliche**	€.	**190.548**	**80.850**	***(109.698)***	**190.548**	**0**	**0**	**690.537**	**108.053**	**692.182**	**80.850**	**0**	**0**	**5.000**	**628**	**491**	**489**	**74.242**	**80.850**	**0**	**0**

COD_COGE_NI	Descrizione		Valore al 31/12/2014	Valore al 31/12/2015	Variazione	Valore iniziale	Incrementi dell'esercizio: Di cui per acquisto cespiti (iniziale)	Incrementi dell'esercizio: Giroconti debiti es. preced. (riclassific. e rettifiche)(+/-)	Incrementi dell'esercizio: Incrementi dell'esercizio	Decrementi dell'esercizio: Decrementi per valori sorti in es. precedenti	Decrementi dell'esercizio: Decrementi per valori sorti nell'esercizio	Valore finale	Di cui Fatture da ricevere	Di cui per acquisto cespiti (finale)	VALORE DEI DEBITI AL 31/12/2015 PER ANNO DI FORMAZIONE: Anno X-4 e precedenti	Anno X-3	Anno X-2	Anno X-1	Anno X	Debiti al 31/12/2015 per scadenza: Entro 12 mesi	Tra 1 e 5 anni	Oltre 5 anni
3.40.50.10.000.000.00.000	D.V.1) Debiti v/Aziende sanitarie pubbliche della Regione	€.	190.543	80.845	(109.698)	190.543	0	0	690.537	108.053	692.182	80.845	0	0	5.000	628	491	489	74.237	80.845	0	0
3.40.50.10.010.000.00.000	D.V.1.a) Debiti v/Aziende sanitarie pubbliche della Regione - per quota FSR	€.	0	0	0	0	0	0	0	0	0	0	0	0	0	0	0	0	0	0	0	0
3.40.50.10.010.010.00.000	Debiti v/ASL della Regione - per quota FSR	€.	0	0	0	0						0							0	0		
3.40.50.10.010.020.00.000	Debiti v/Az. Ospedaliere della Regione - per quota FSR	€.	0	0	0	0						0							0	0		
3.40.50.10.010.030.00.000	Debiti v/Irccs - Fondazioni di dir. Pubblico della Regione - per quota FSR	€.	0	0	0	0						0							0	0		
3.40.50.10.020.000.00.000	D.V.1.b) Debiti v/Aziende sanitarie pubbliche della Regione - per finanziamento sanitario aggiuntivo corrente LEA	€.	0	0	0	0						0							0	0		
3.40.50.10.030.000.00.000	D.V.1.c) Debiti v/Aziende sanitarie pubbliche della Regione - per finanziamento sanitario aggiuntivo corrente extra LEA	€.	0	0	0	0						0							0	0		
3.40.50.10.040.000.00.000	D.V.1.d) Debiti v/Aziende sanitarie pubbliche della Regione - per mobilità in compensazione	€.	100.628	0	(100.628)	100.628	0	7.425	0	108.053	0	0	0	0	0	0	0	0	0	0	0	0
3.40.50.10.040.010.00.000	Debiti verso Aziende Sanitarie Locali della Regione per mobilità intraregionale	€.	100.628	0	(100.628)	100.628		7.425		108.053		0							0	0		
3.40.50.10.040.020.00.000	Debiti verso Aziende Sanitarie Locali della regione per anticipi mobilità attiva privata extraregione	€.	0	0	0	0						0							0	0		
3.40.50.10.050.000.00.000	D.V.1.e) Debiti v/Aziende sanitarie pubbliche della Regione - per mobilità non in compensazione	€.	3.425	2.623	(802)	3.425		(802)				2.623							2.623	2.623		
3.40.50.10.060.000.00.000	D.V.1.f) Debiti v/Aziende sanitarie pubbliche della Regione - per altre prestazioni	€.	86.490	78.222	(8.268)	86.490	0	(6.623)	690.537	0	692.182	78.222	0	0	5.000	628	491	489	71.614	78.222	0	0
3.40.50.10.060.010.00.000	Debiti verso Aziende Sanitarie Locali della Regione	€.	3.745	4.184	439	3.745		439				4.184							4.184	4.184		
3.40.50.10.060.020.00.000	Debiti verso Aziende Ospedaliere della Regione	€.	82.745	74.038	(8.707)	82.745		(7.062)	690.537		692.182	74.038			5.000	628	491	489	67.430	74.038		
3.40.50.10.060.030.00.000	Debiti verso Irccs e Fondazioni di diritto pubblico della Regione	€.	0	0	0	0						0							0	0		
3.40.50.20.000.000.00.000	D.V.2) Debiti v/Aziende sanitarie pubbliche Extraregione	€.	5	5	0	5	0	0	0	0	0	5	0	0	0	0	0	0	5	5	0	0
3.40.50.20.010.000.00.000	D.V.2.1) Debiti v/Aziende sanitarie pubbliche di altre Regioni per Mobilità passiva non compensata - Altre prestazioni	€.	5	5	0	5						5							5	5		
3.40.50.20.020.000.00.000	D.V.2.2) Debiti v/Aziende sanitarie pubbliche di altre Regioni - Altro	€.	0	0	0	0						0							0	0		
3.40.50.30.000.000.00.000	D.V.3) Debiti v/Aziende sanitarie pubbliche della Regione per versamenti c/patrimonio netto	€.	0	0	0	0						0							0	0		

3.40.60.00.000.000.00.000	**D.VI. DEBITI V/ SOCIETA' PARTECIPATE E/O ENTI DIPENDENTI DELLA REGIONE**	€.	0	0	*0*	0	0	0	0	0	0	0	0	0	0	0	0	0	0	0	0	0

COD_COGE_NI	Descrizione		Valore al 31/12/2014	Valore al 31/12/2015	Variazione	Valore iniziale	Incrementi dell'esercizio: Di cui per acquisto cespiti (iniziale)	Incrementi dell'esercizio: Giroconti debiti es. preced. (riclassific. e rettifiche)(+/-)	Incrementi dell'esercizio: Incrementi dell'esercizio	Decrementi dell'esercizio: Decrementi per valori sorti in es. precedenti	Decrementi dell'esercizio: Decrementi per valori sorti nell'esercizio	Valore finale	Di cui Fatture da ricevere	Di cui per acquisto cespiti (finale)	VALORE DEI DEBITI AL 31/12/2015 PER ANNO DI FORMAZIONE: Anno X-4 e precedenti	Anno X-3	Anno X-2	Anno X-1	Anno X	Debiti al 31/12/2015 per scadenza: Entro 12 mesi	Tra 1 e 5 anni	Oltre 5 anni
3.40.60.10.000.000.00.000	D.VI.1) Debiti v/enti regionali	€.	0	0	0	0	0	0	0	0	0	0	0	0	0	0	0	0	0	0	0	0
3.40.60.10.010.000.00.000	Debiti v/Arpa	€.	0	0	0	0						0							0	0		
3.40.60.10.020.000.00.000	Debiti v/altri Enti regionali	€.	0	0	0	0						0							0	0		
3.40.60.20.000.000.00.000	D.VI.2) Debiti v/sperimentazioni gestionali	€.	0	0	0	0						0							0	0		
3.40.60.30.000.000.00.000	D.VI.3) Debiti v/altre partecipate	€.	0	0	0	0	0	0	0	0	0	0	0	0	0	0	0	0	0	0	0	0
3.40.60.30.010.000.00.000	Debiti v/società controllate	€.	0	0	0	0						0							0	0		
3.40.60.30.020.000.00.000	Debiti v/società collegate	€.	0	0	0	0						0							0	0		

BOZZA

70.00.000.000.00.000	**D.VII. Debiti v/Fornitori**	€.	**114.379**	**110.362**	***(4.017)***	**114.379**	**0**	**0**	**986.008**	**0**	**990.025**	**110.362**	**0**	**0**	**135**	**107**	**311**	**301**	**109.508**	**110.362**	**0**	**0**

COD_COGE_NI	Descrizione		Valore al 31/12/2014	Valore al 31/12/2015	Variazione	Valore iniziale	Incrementi dell'esercizio: Di cui per acquisto cespiti (iniziale)	Incrementi dell'esercizio: Giroconti debiti es. preced. (riclassific. e rettifiche)(+/-)	Incrementi dell'esercizio: Incrementi dell'esercizio	Decrementi dell'esercizio: Decrementi per valori sorti in es. precedenti	Decrementi dell'esercizio: Decrementi per valori sorti nell'esercizio	Valore finale	Di cui Fatture da ricevere	Di cui per acquisto cespiti (finale)	VALORE DEI DEBITI AL 31/12/2015 PER ANNO DI FORMAZIONE: Anno X-4 e precedenti	Anno X-3	Anno X-2	Anno X-1	Anno X	Debiti al 31/12/2015 per scadenza: Entro 12 mesi	Tra 1 e 5 anni	Oltre 5 anni
3.40.70.10.000.000.00.000	D.VII.1) Debiti verso erogatori (privati accreditati e convenzionati) di prestazioni sanitarie	€.	105.378	106.093	715	105.378	0	0	728.209	0	727.494	106.093	0	0	7	88	101	15	105.882	106.093	0	0
3.40.70.10.010.000.00.000	Debiti verso Aziende sanitarie private (sanità)	€.	89.188	89.353	165	89.188		0	535.814		535.649	89.353			7	88	101	15	89.142	89.353		
3.40.70.10.020.000.00.000	Debiti verso Aziende e Enti socio-sanitari pubblici (assi)	€.	0	0	0	0						0							0	0		
3.40.70.10.030.000.00.000	Debiti verso Aziende e Enti socio-sanitari privati (assi)	€.	0	0	0	0						0							0	0		
3.40.70.10.040.000.00.000	Debiti verso Farmacie convenzionate	€.	182	106	(76)	182			176.819		176.895	106							106	106		
3.40.70.10.050.000.00.000	Debiti verso MMG, PLS e MCA	€.	16.008	16.634	626	16.008			15.576		14.950	16.634							16.634	16.634		
3.40.70.10.060.000.00.000	Debiti verso erogatori sanitari privati per mobilità attiva privata extraregione	€.	0	0	0	0						0							0	0		
3.40.70.20.000.000.00.000	D.VII.2) Debiti verso altri fornitori	€.	9.001	4.269	(4.732)	9.001	0	0	257.799	0	262.531	4.269	0	0	128	19	210	286	3.626	4.269	0	0
3.40.70.20.010.000.00.000	Debiti verso Fornitori di Beni e Altri servizi sanitari	€.	8.273	3.771	(4.502)	8.273		0	246.712		251.214	3.771			128	19	210	286	3.128	3.771		
3.40.70.20.020.000.00.000	Debiti verso Fornitori di Beni e Servizi non sanitari	€.	728	498	(230)	728			11.087		11.317	498							498	498		

			Valore al 31/12/2014	Valore al 31/12/2015	Variazione	Valore iniziale	Incrementi dell'esercizio: Di cui per acquisto cespiti (iniziale)	Incrementi dell'esercizio: Giroconti debiti es. preced. (riclassific. e rettifiche)(+/-)	Incrementi dell'esercizio: Incrementi dell'esercizio	Decrementi dell'esercizio: Decrementi per valori sorti in es. precedenti	Decrementi dell'esercizio: Decrementi per valori sorti nell'esercizio	Valore finale	Di cui Fatture da ricevere	Di cui per acquisto cespiti (finale)	VALORE DEI DEBITI AL 31/12/2015 PER ANNO DI FORMAZIONE: Anno X-4 e precedenti	Anno X-3	Anno X-2	Anno X-1	Anno X	Debiti al 31/12/2015 per scadenza: Entro 12 mesi	Tra 1 e 5 anni	Oltre 5 anni
3.40.80.00.000.000.00.000	**D.VIII. Debiti v/Istituto tesoriere**	€.	0	0	***0***	0						0										

Per i c/c presso l'Istituto tesoriere sono vietate le compensazioni, pertanto in questa voce vanno indicati esclusivamente i c/c con saldo passivo al 31/12.

			Valore al 31/12/2014	Valore al 31/12/2015	Variazione	Valore iniziale	Incrementi dell'esercizio: Di cui per acquisto cespiti (iniziale)	Incrementi dell'esercizio: Giroconti debiti es. preced. (riclassific. e rettifiche)(+/-)	Incrementi dell'esercizio: Incrementi dell'esercizio	Decrementi dell'esercizio: Decrementi per valori sorti in es. precedenti	Decrementi dell'esercizio: Decrementi per valori sorti nell'esercizio	Valore finale	Di cui Fatture da ricevere	Di cui per acquisto cespiti (finale)	VALORE DEI DEBITI AL 31/12/2015 PER ANNO DI FORMAZIONE: Anno X-4 e precedenti	Anno X-3	Anno X-2	Anno X-1	Anno X	Debiti al 31/12/2015 per scadenza: Entro 12 mesi	Tra 1 e 5 anni	Oltre 5 anni
3.40.90.00.000.000.00.000	**D.IX. Debiti Tributari**	€.	3.558	53	***(3.505)***	3.558			118.555	3.558	118.502	53							53	53		

			Valore al 31/12/2014	Valore al 31/12/2015	Variazione	Valore iniziale	Incrementi dell'esercizio: Di cui per acquisto cespiti (iniziale)	Incrementi dell'esercizio: Giroconti debiti es. preced. (riclassific. e rettifiche)(+/-)	Incrementi dell'esercizio: Incrementi dell'esercizio	Decrementi dell'esercizio: Decrementi per valori sorti in es. precedenti	Decrementi dell'esercizio: Decrementi per valori sorti nell'esercizio	Valore finale	Di cui Fatture da ricevere	Di cui per acquisto cespiti (finale)	VALORE DEI DEBITI AL 31/12/2015 PER ANNO DI FORMAZIONE: Anno X-4 e precedenti	Anno X-3	Anno X-2	Anno X-1	Anno X	Debiti al 31/12/2015 per scadenza: Entro 12 mesi	Tra 1 e 5 anni	Oltre 5 anni
3.40.93.00.000.000.00.000	**D.X. Debiti v/Istituti previdenziali, assistenziali e sicurezza sociale**	€.	6.068	3.717	***(2.351)***	6.068			33.333	6.068	29.616	3.717							3.717	3.717		

3.40.95.00.000.000.00.000	**D.XI. Debiti v/Altri**	€.	**15.197**	**6.748**	***(8.449)***	**15.197**	**0**	**(22)**	**107.163**	**5.464**	**110.126**	**6.748**	**0**	**0**	**0**	**0**	**0**	**1.799**	**4.949**	**6.748**	**0**	**0**

COD_COGE_NI	Descrizione		Valore al 31/12/2014	Valore al 31/12/2015	Variazione	Valore iniziale	Incrementi dell'esercizio: Di cui per acquisto cespiti (iniziale)	Incrementi dell'esercizio: Giroconti debiti es. preced. (riclassific. e rettifiche)(+/-)	Incrementi dell'esercizio: Incrementi dell'esercizio	Decrementi dell'esercizio: Decrementi per valori sorti in es. precedenti	Decrementi dell'esercizio: Decrementi per valori sorti nell'esercizio	Valore finale	Di cui Fatture da ricevere	Di cui per acquisto cespiti (finale)	VALORE DEI DEBITI AL 31/12/2015 PER ANNO DI FORMAZIONE: Anno X-4 e precedenti	Anno X-3	Anno X-2	Anno X-1	Anno X	Debiti al 31/12/2015 per scadenza: Entro 12 mesi	Tra 1 e 5 anni	Oltre 5 anni
3.40.95.10.000.000.00.000	D.XI.1) Debiti v/altri finanziatori	€.	0	0	0	0						0							0	0		
3.40.95.20.000.000.00.000	D.XI.2) Debiti v/dipendenti	€.	9.666	4.540	(5.126)	9.666	0	(22)	34.698	5.464	34.338	4.540	0	0	0	0	0	1.799	2.741	4.540	0	0
3.40.95.20.010.000.00.000	Debiti verso dipendenti	€.	8.637	4.540	(4.097)	8.637		(22)	34.698	4.435	34.338	4.540						1.799	2.741	4.540		
3.40.95.20.020.000.00.000	Debiti verso dipendenti per rinnovi contrattuali	€.	0	0	0	0						0							0	0		
3.40.95.20.030.000.00.000	Liquidazioni a dipendenti	€.	0	0	0	0						0							0	0		
3.40.95.20.040.000.00.000	Debiti per ferie non godute	€.	1.029	0	(1.029)	1.029				1.029		0							0	0		
3.40.95.30.000.000.00.000	D.XI.3) Debiti v/gestioni liquidatorie/stralcio	€.	0	0	0	0						0							0	0		
3.40.95.40.000.000.00.000	D.XI.4) Altri debiti diversi	€.	5.531	2.208	(3.323)	5.531	0	0	72.465	0	75.788	2.208	0	0	0	0	0	0	2.208	2.208	0	0
3.40.95.40.010.000.00.000	D.XI.4.a) Altri debiti diversi - V/Privati	€.	5.531	2.208	(3.323)	5.531			72.465		75.788	2.208							2.208	2.208		
3.40.95.40.020.000.00.000	D.XI.4.b) Altri debiti diversi - V/Enti Pubblici	€.	0	0	0	0						0							0	0		
3.40.95.40.030.000.00.000	D.XI.4.c) Altri debiti diversi - V/Gestioni interne	€.	0	0	0	0	0	0	0	0	0	0	0	0	0	0	0	0	0	0	0	0
3.40.95.40.030.010.00.000	Debiti verso Bilancio Sanitario	€.	0	0	0	0						0							0	0		
3.40.95.40.030.020.00.000	Debiti verso Bilancio A.S.S.I.	€.	0	0	0	0						0							0	0		
3.40.95.40.030.030.00.000	Debiti verso Bilancio Sociale	€.	0	0	0	0						0							0	0		
3.40.95.40.030.040.00.000	Debiti verso Bilancio Ricerca	€.	0	0	0	0						0							0	0		

3.50.00.00.000.000.00.000	**E) RATEI E RISCONTI PASSIVI**	€.	**5.493**	**23**	***(5.470)***

3.50.10.00.000.000.00.000	**E.I Ratei passivi**	€.	**5.493**	**0**	***(5.493)***	**5.493**	**0**	**0**

COD_COGE_NI	Descrizione		Valore al 31/12/2014	Valore al 31/12/2015	Variazione	Valore al 31/12/2014	Entro 12 mesi (2015)	Oltre 12 mesi (2015)
3.50.10.10.000.000.00.000	E.I.1) Ratei passivi v/terzi	€.	5.493	0	(5.493)	5.493	0	0
3.50.10.20.000.000.00.000	E.I.2) Ratei passivi v/Aziende sanitarie pubbliche della Regione	€.	0	0	0	0	0	0
3.50.10.20.010.000.00.000	Degenze in corso Asl/Ao/Fondazioni della Regione	€.	0	0	0	0		
3.50.10.20.020.000.00.000	Degenze in corso altre Aziende sanitarie Extraregione	€.	0	0	0	0		
3.50.10.20.090.000.00.000	Ratei passivi verso Asl/Ao/Fondazioni della Regione	€.	0	0	0	0		

Per Input ratei passivi v/terzi vedi tabelle foglio Dettaglio_SP-San (Riga C426)

3.50.20.00.000.000.00.000	**E.II Risconti passivi**	€.	**0**	**23**	***23***	**0**	**23**	**0**

COD_COGE_NI	Descrizione		Valore al 31/12/2014	Valore al 31/12/2015	Variazione	Valore al 31/12/2014	Entro 12 mesi (2015)	Oltre 12 mesi (2015)
3.50.20.10.000.000.00.000	E.II.1) Risconti passivi v/terzi	€.	0	23	23	0	23	0
3.50.20.20.000.000.00.000	E.II.2) Risconti passivi v/Aziende sanitarie pubbliche della Regione	€.	0	0	0	0		

Per input risconti passivi v/terzi vedi tabelle foglio Dettaglio_SP-San (Riga C456)

3.60.00.00.000.000.00.000	**F) CONTI D'ORDINE**	€.	**0**	**0**	**0**

COD_COGE_NI	Descrizione		Valore al 31/12/2014	Valore al 31/12/2015	Variazione	Valore iniziale	Incrementi dell'esercizio	Decrementi dell'esercizio	Valore finale
3.60.10.00.000.000.00.000	F.I) Canoni di leasing ancora da pagare	€.	0	0	0	0			0
3.60.20.00.000.000.00.000	F.II) Depositi cauzionali	€.	0	0	0	0			0
3.60.30.00.000.000.00.000	F.III) Beni in comodato	€.	0	0	0	0			0
3.60.40.00.000.000.00.000	F.IV) Altri conti d'ordine	€.	0	0	0	0	0	0	0
3.60.40.10.000.000.00.000	Garanzie prestate (fideiussioni, avalli, altre garanzie personali e reali)	€.	0	0	0	0			0
3.60.40.20.000.000.00.000	Garanzie ricevute (fideiussioni, avalli, altre garanzie personali e reali)	€.	0	0	0	0			0
3.60.40.25.000.000.00.000	Beni in contenzioso	€.	0	0	0	0			0
3.60.40.30.000.000.00.000	Altri impegni assunti	€.	0	0	0	0			0

BILANCIO

Tabelle allegate nota integrativa di: A.S.L. DELLA PROVINCIA DI BERGAMO Rendiconto Consuntivo/2015

ATTIVITA' SANITARIA

CONTO ECONOMICO - Dati in €./000

			Consuntivo al 31/12/2014	Consuntivo al 31/12/2015	Variazione
4.10.00.00.000.000.00.000	**A) VALORE DELLA PRODUZIONE**	**€.**	**1.268.362**	**1.302.497**	***34.135***

			Consuntivo al 31/12/2014	Consuntivo al 31/12/2015	Variazione
4.10.10.00.000.000.00.000	**A.1) Contributi in conto esercizio - Totale**	**€.**	**1.257.873**	**1.291.142**	***33.269***
4.10.10.10.000.000.00.000	**A.1.A) Contributi da Regione per quota Fondo Sanitario regionale - Totale**	**€.**	**1.256.745**	**1.289.294**	***32.549***

COD_COGE_NI	*Descrizione*		*Consuntivo al 31/12/2014*	*Consuntivo al 31/12/2015*	*Variazione*
4.10.10.10.010.000.00.000	Finanziamento di parte corrente (FSR indistinto)	€.	1.240.596	1.274.129	*33.533*
4.10.10.10.020.000.00.000	Funzioni non tariffate (FSR indistinto)	€.	1.801	1.380	*(421)*
4.10.10.10.025.000.00.000	Funzioni non tariffate per presidio servizi territoriali (FSR indistinto)	€.	0		*0*
4.10.10.10.045.000.00.000	Contributo da destinare al finanziamento del PSSR, progetti obiettivo, miglioramento qualità offerta e realizzazione piani di sviluppo regionali (FSR indistinto)	€.	0		*0*
4.10.10.10.050.000.00.000	Contributi per obiettivi di piano sanitario nazionale (di parte corrente) (FSR indistinto)	€.	4.011	4.151	*140*
4.10.10.10.090.000.00.000	Altri contributi da Regione (FSR indistinto)	€.	9.042	8.695	*(347)*
4.10.10.10.210.000.00.000	Contributi da Regione (FSR vincolato)	€.	1.295	939	*(356)*
4.10.10.20.000.000.00.000	**A.1.B) Contributi c/esercizio da enti pubblici (Extra Fondo) - Totale**	**€.**	**819**	**1.631**	***812***

COD_COGE_NI	*Descrizione*		*Consuntivo al 31/12/2014*	*Consuntivo al 31/12/2015*	*Variazione*
4.10.10.20.010.010.00.000	Contributi da Regione (extra fondo) - Gettito fiscalità regionale	€.	0		*0*
4.10.10.20.010.020.00.000	Contributi da Regione (extra fondo) - Altri contributi regionali extra fondo	€.	0	0	*0*
4.10.10.20.010.030.00.000	Contributi da Regione (extra fondo) - Vincolati	€.	819	240	*(579)*
4.10.10.20.015.010.00.000	Contributi da Regione (extra fondo) - Risorse aggiuntive da bilancio regionale a titolo di copertura LEA	€.	0		*0*
4.10.10.20.015.020.00.000	Contributi da Regione (extra fondo) - Risorse aggiuntive da bilancio regionale a titolo di copertura extra LEA	€.	0		*0*
4.10.10.20.020.010.00.000	Contributi da U.E.	€.	0	0	*0*
4.10.10.20.020.030.00.000	Contributi vincolati da enti pubblici (extra fondo) - Vincolati	€.	0	0	*0*
4.10.10.20.020.035.00.000	Contributi da altri enti pubblici (extra fondo) - Altro	€.	0	67	*67*
4.10.10.20.020.040.00.000	Contributi obbligatori L. 210/92 (extra fondo) - Vincolati	€.	0	1.324	*1.324*
4.10.10.20.030.010.00.000	Contributi da Asl/Ao/Fondazioni della Regione (extra fondo) - Vincolati	€.	0	0	*0*
4.10.10.20.030.020.00.000	Contributi da Asl/Ao/Fondazioni della Regione (extra fondo) - Altro	€.	0	0	*0*
4.10.10.30.000.000.00.000	**A.1.C) Contributi c/esercizio da enti privati - Totale**	**€.**	**309**	**217**	***(92)***

COD_COGE_NI	*Descrizione*		*Consuntivo al 31/12/2014*	*Consuntivo al 31/12/2015*	*Variazione*
4.10.10.30.010.000.00.000	Contributi da persone giuridiche private - Vincolati	€.	0	0	*0*
4.10.10.30.020.000.00.000	Contributi da persone fisiche private - Vincolati	€.	0	0	*0*
4.10.10.30.030.000.00.000	Contributo del Tesoriere - Indistinto	€.	0	0	*0*
4.10.10.30.080.000.00.000	Altri contributi da privati - Indistinto	€.	309	217	*(92)*

			Consuntivo al 31/12/2014	Consuntivo al 31/12/2015	Variazione
4.10.11.00.000.000.00.000	**A.1a) Rettifica contributi c/esercizio per destinazione ad investimenti - Totale**	**€.**	**173**	**8**	***(165)***
4.10.11.10.000.000.00.000	**A.1a.A) Rettifica contributi c/esercizio per destinazione ad investimenti**	**€.**	**173**	**8**	***(165)***

COD_COGE_NI	*Descrizione*		*Consuntivo al 31/12/2014*	*Consuntivo al 31/12/2015*	*Variazione*
4.10.11.10.010.000.00.000	Rettifica contributi c/esercizio per destinazione ad investimenti - Contributi da Regione per quota F.S. Regionale	€.	173	8	*(165)*
4.10.11.10.015.000.00.000	Rettifica contributi c/esercizio per destinazione ad investimenti - Contributi da Asl/AO/Fondazioni della Regione	€.	0		*0*
4.10.11.10.020.000.00.000	Rettifica contributi c/esercizio per destinazione ad investimenti - altri contributi	€.	0		*0*

			Consuntivo al 31/12/2014	Consuntivo al 31/12/2015	Variazione
4.10.12.00.000.000.00.000	**A.1b) Utilizzo fondi per quote inutilizzate contributi vincolati di esercizi precedenti - Totale**	**€.**	**595**	346	***(249)***
4.10.12.10.000.000.00.000	**A.1b.A) Utilizzo fondi per quote inutilizzate contributi vincolati di esercizi precedenti**	**€.**	**595**	**346**	**- 249**

COD_COGE_NI	*Descrizione*		*Consuntivo al 31/12/2014*	*Consuntivo al 31/12/2015*	*Variazione*
4.10.12.10.010.000.00.000	Utilizzo fondi per quote inutilizzati contributi vincolati esercizi precedenti da Regione per quota FSR Vincolato	€.	0	0	*0*
4.10.12.10.012.000.00.000	Utilizzo fondi per quote inutilizzati contributi esercizi precedenti da Regione per quota FSR indistinto	€.	442	53	*(389)*
4.10.12.10.015.000.00.000	Utilizzo fondi per quote inutilizzati contributi vincolati esercizi precedenti da Asl/Ao/Fondazioni per quota FSR Vincolato	€.	0	0	*0*
4.10.12.10.018.000.00.000	Utilizzo fondi per quote inutilizzati contributi esercizi precedenti da Asl/Ao/Fondazioni per quota FSR indistinto	€.	0	0	*0*
4.10.12.10.020.000.00.000	Utilizzo fondi per quote inutilizzati contributi vincolati esercizi precedenti da soggetti pubblici (extra fondo) Vincolati	€.	59	45	*(14)*
4.10.12.10.030.000.00.000	Utilizzo fondi per quote inutilizzate contributi vincolati esercizi precedenti per ricerca da Ministero	€.	0	0	*0*

RLS.C.R.I.B.A.

4.10.12.10.040.000.00.000	Utilizzo fondi per quote inutilizzate contributi vincolati esercizi precedenti per ricerca da Regione	€.	0	0	0
4.10.12.10.045.000.00.000	Utilizzo fondi per quote inutilizzate contributi vincolati esercizi precedenti per ricerca da Asl/Ao/Fondazioni	€.	0	0	0
4.10.12.10.050.000.00.000	Utilizzo fondi per quote inutilizzate contributi vincolati esercizi precedenti per ricerca da altri Enti Pubblici	€.	0	0	0
4.10.12.10.055.000.00.000	Utilizzo fondi per quote inutilizzate contributi vincolati esercizi precedenti da privati (altro)	€.	94	248	154
4.10.12.10.060.000.00.000	Utilizzo fondi per quote inutilizzate contributi vincolati esercizi precedenti per ricerca da privati	€.	0	0	0

			Consuntivo al 31/12/2014	Consuntivo al 31/12/2015	Variazione
4.10.20.00.000.000.00.000	**A.2) Proventi e ricavi diversi - Totale**	**€.**	**6.167**	**6.329**	**162**

4.10.20.10.000.000.00.000	**A.2.A) Ricavi per prestazioni sanitarie e sociosanitarie a rilevanza sanitaria - Totale**	**€.**	**5.430**	**5.490**	**60**

COD_COGE_NI	Descrizione		Consuntivo al 31/12/2014	Consuntivo al 31/12/2015	Variazione
4.10.20.10.010.010.00.000	ricavi per prestazioni drg per la asl di appartenza	€.	0		0
4.10.20.10.010.020.00.000	ricavi per prestazioni drg per altre asl lombarde	€.	0		0
4.10.20.10.010.050.00.000	ricavi per prestazioni drg extraregionale (Mobilità attiva in compensazione)	€.	0		0
4.10.20.10.010.070.00.000	ricavi per prestazioni drg relativo agli stranieri	€.	0		
4.10.20.10.010.070.01.000	ricavi per prestazioni drg relativo agli stranieri - codice onere - 7	€.	0		0
4.10.20.10.010.070.02.000	ricavi per prestazioni drg relativo agli stranieri - codice onere - 9	€.	0		0
4.10.20.10.010.070.03.000	ricavi per prestazioni drg relativo agli stranieri - codice onere - CSCS	€.	0		0
4.10.20.10.020.010.00.000	ricavi per prestazioni attivita' ambulatoriale per la asl di appartenenza	€.	0		0
4.10.20.10.020.020.00.000	ricavi per prestazioni attivita' ambulatoriale per altre asl lombarde	€.	0		0
4.10.20.10.020.050.00.000	ricavi per prestazioni attivita' ambulatoriale per extra regione (Mobilità attiva in compensazione)	€.	0		0
4.10.20.10.020.070.00.000	ricavi per prestazioni attivita' ambulatoriale per stranieri	€.	0		
4.10.20.10.020.070.01.000	ricavi per prestazioni attivita' ambulatoriale per stranieri - codice onere - 7	€.	0		0
4.10.20.10.020.070.02.000	ricavi per prestazioni attivita' ambulatoriale per stranieri - codice onere - 9	€.	0		0
4.10.20.10.020.070.03.000	ricavi per prestazioni attivita' ambulatoriale per stranieri - codice onere - CSCS	€.	0		0
4.10.20.10.020.075.00.000	ricavi per prestazioni attivita' ambulatoriale per carcerati	€.	0		0
4.10.20.10.020.110.00.000	ricavi per prestazioni di "screening" asl di appartenenza	€.	0		0
4.10.20.10.020.120.00.000	ricavi per prestazioni di "screening" altre asl della regione	€.	0		0
4.10.20.10.020.150.00.000	ricavi per prestazioni di "screening" per extra regione (Mobilità attiva in compensazione)	€.	0		0
4.10.20.10.020.170.00.000	ricavi per prestazioni di "screening" per stranieri	€.	0		0
4.10.20.10.020.210.00.000	ricavi per Neuro-psichiatria Infantile (Uonpia) per la asl di appartenenza	€.	0		0
4.10.20.10.020.220.00.000	ricavi per Neuro-psichiatria Infantile (Uonpia) per altre asl lombarde	€.	0		0
4.10.20.10.020.250.00.000	ricavi per Neuro-psichiatria Infantile (Uonpia) per Extraregione (Mobilità attiva in compensazione)	€.	0		0
4.10.20.10.020.270.00.000	ricavi per Neuro-psichiatria Infantile (Uonpia) per Stranieri	€.	0		
4.10.20.10.020.270.01.000	ricavi per Neuro-psichiatria Infantile (Uonpia) per Stranieri - codice onere - 7	€.	0		0
4.10.20.10.020.270.02.000	ricavi per Neuro-psichiatria Infantile (Uonpia) per Stranieri - codice onere - 9	€.	0		0
4.10.20.10.020.270.03.000	ricavi per Neuro-psichiatria Infantile (Uonpia) per Stranieri - codice onere - CSCS	€.	0		0
4.10.20.10.030.010.00.000	ricavi per attivita' di psichiatria (circ. 46/san) per la asl di appartenenza	€.	0		0
4.10.20.10.030.020.00.000	ricavi per attivita' di psichiatria (circ. 46/san) per altre asl lombarde	€.	0		0
4.10.20.10.030.050.00.000	ricavi per attivita' di psichiatria (circ. 46/san) per Extraregione (Mobilità non soggetta a compensazione)	€.	0		0
4.10.20.10.030.070.00.000	ricavi per attivita' di psichiatria (circ. 46/san) stranieri	€.	0		0
4.10.20.10.040.010.00.000	ricavi per farmaci File F per la Asl di appartenenza	€.	0		0
4.10.20.10.040.020.00.000	ricavi per farmaci File F per altre Asl lombarde	€.	0		0
4.10.20.10.040.050.00.000	ricavi per farmaci File F per Extraregione (Mobilità attiva in compensazione)	€.	0		0
4.10.20.10.040.070.00.000	ricavi per i farmaci File F per stranieri	€.	0		0
4.10.20.10.040.080.00.000	ricavi per i farmaci File F per carcerati (per conto Istituti penitenziari)	€.	0		0
4.10.20.10.050.010.00.000	ricavi per farmaci erogati in "Doppio Canale" per Asl di appartenenza	€.	0		0
4.10.20.10.050.020.00.000	ricavi per farmaci erogati in "Doppio Canale" per altre Asl lombarde	€.	0		0
4.10.20.10.050.050.00.000	ricavi per farmaci erogati in "Doppio Canale" per Extraregione (Mobilità attiva in compensazione)	€.	0		0
4.10.20.10.050.070.00.000	ricavi per farmaci erogati in "Doppio Canale" per stranieri	€.	0		0
4.10.20.10.060.010.00.000	ricavi per farmaci erogati in "Primo ciclo" per Asl di appartenenza	€.	0		0
4.10.20.10.060.020.00.000	ricavi per farmaci erogati in "Primo ciclo" per altre Asl lombarde	€.	0		0
4.10.20.10.060.050.00.000	ricavi per farmaci erogati in "Primo ciclo" per Extraregione (Mobilità attiva in compensazione)	€.	0		0
4.10.20.10.060.070.00.000	ricavi per farmaci erogati in "Primo ciclo" per stranieri	€.	0		0
4.10.20.10.130.020.00.000	Prestazioni di trasporto ambulanze ed elisoccorso per Asl/AO/Irccs della Regione	€.	0		0
4.10.20.10.130.050.00.000	Prestazioni di trasporto ambulanze ed elisoccorso Fuori regione (Mobilità attiva in compensazione)	€.	0		0
4.10.20.10.190.010.00.000	Altre prestazioni sanitarie v/Asl di appartenenza	€.	0	0	0
4.10.20.10.190.020.00.000	Altre prestazioni sanitarie verso altre Asl/Ao/Fondazioni lombardi	€.	0	0	0
4.10.20.10.190.030.00.000	Altre prestazioni sanitarie ad altri soggetti pubblici	€.	25	0	(25)
4.10.20.10.190.050.00.000	Altre prestazioni sanitarie a soggetti pubblici extraregione (soggette a compensazione)	€.	0		0
4.10.20.10.190.055.00.000	Altre prestazioni sanitarie a soggetti pubblici extraregione (non in compensazione)	€.	0		0
4.10.20.10.200.010.00.000	Altre prestazioni socio sanitarie per Asl di appartenenza	€.	0		0
4.10.20.10.200.015.00.000	Ricavi per Voucher socio-sanitari Asl della Regione	€.	0		0
4.10.20.10.200.020.00.000	Altre prestazioni socio sanitarie verso altre Asl/Ao/Fondazioni lombardi	€.	0		0
4.10.20.10.200.030.00.000	Altre prestazioni socio sanitarie ad altri soggetti pubblici	€.	0		0
4.10.20.10.200.055.00.000	Altre prestazioni socio sanitarie Extraregione (non soggette a compensazione)	€.	0		0
4.10.20.10.210.010.00.000	Prestazioni di assistenza riabilitativa non soggetta a compensazione Extraregionale	€.	0		0
4.10.20.10.300.010.00.000	Ricavi per consulenza sanitaria per Asl di appartenenza	€.	0		0
4.10.20.10.300.020.00.000	Ricavi per consulenza sanitaria v/altre Asl-Ao-Fondazioni della Regione	€.	0		0
4.10.20.10.300.030.00.000	Ricavi per consulenza sanitaria ad altri soggetti pubblici	€.	0		0
4.10.20.10.300.055.00.000	Ricavi per consulenza sanitaria ad altri soggetti pubblici Extraregione (non soggette a compensazione)	€.	0		0
4.10.20.10.300.060.00.000	Ricavi per consulenza sanitaria a privati	€.	0	62	62
4.10.20.10.400.010.00.000	Ricavi per prestazioni sanitarie erogate a soggetti privati	€.	0		0
4.10.20.10.400.110.00.000	Ricavi per prestazioni socio sanitarie a soggetti privati	€.	0		0
4.10.20.10.500.010.00.000	Ricavi per libera professione ex art. 55 c.1 lett. a) - b) Ccnl - (Area ospedaliera)	€.	0		0
4.10.20.10.500.020.00.000	Ricavi per libera professione ex art. 55 c.1 lett. a) - b) Ccnl - (Area specialistica)	€.	0	62	62
4.10.20.10.500.030.00.000	Ricavi per libera professione ex art. 55 c.1 lett. a) - b) Ccnl - (Area sanità pubblica)	€.	100	50	(50)
4.10.20.10.500.110.00.000	Ricavi per servizi di consulenza sanitaria in area pagamento (art. 55 c.1 lett. c) d) ed ex art. 57-58 CCNL)	€.	515	551	36
4.10.20.10.500.120.00.000	Ricavi per servizi di consulenza sanitaria in area pagamento (art. 55 c.1 lett. c) d) ed ex art. 57-58 CCNL) verso Asl-Ao-Fondazioni della Regione	€.	0		0
4.10.20.10.500.210.00.000	Ricavi per prestazioni sanitarie intramoenia - Altro	€.	0		0

RLS.C.R.I.B.A.

4.10.20.10.500.220.00.000	Ricavi per prestazioni sanitarie intramoenia - Altro verso Asl-Ao-Fondazioni della Regione	€.	0		0
4.10.20.10.600.110.00.000	Ricavi di ASL per attività di prevenzione e sicurezza ambiente di lavoro - certificazioni	€.	780	498	(282)
4.10.20.10.600.120.00.000	Ricavi di ASL per attività di prevenzione e sicurezza ambiente di lavoro - sanzioni	€.	697	747	50
4.10.20.10.600.210.00.000	Ricavi di ASL per attività di igiene pubblica ed ambientale - certificazioni	€.	1.388	1.454	66
4.10.20.10.600.220.00.000	Ricavi di ASL per attività di igiene pubblica ed ambientale - sanzioni	€.	30	31	1
4.10.20.10.600.310.00.000	Ricavi di ASL per attività nel campo igiene degli alimenti - certificazioni	€.	186	191	5
4.10.20.10.600.320.00.000	Ricavi di ASL per attività nel campo igiene degli alimenti - sanzioni	€.	180	97	(83)
4.10.20.10.600.410.00.000	Ricavi di ASL attività veterinaria da privato - certificazioni	€.	484	1.001	517
4.10.20.10.600.420.00.000	Ricavi di ASL attività veterinaria da privato - sanzioni	€.	217	295	78
4.10.20.10.600.450.00.000	Ricavi di ASL attività veterinaria da pubblico	€.	314		(314)
4.10.20.10.600.800.00.000	Ricavi di ASL per attività di prevenzione, salute ambiente di lavoro, igiene pubblica ed ambientale verso Asl/Ao/Fondazioni della Regione	€.	0	1	1
4.10.20.10.650.010.00.000	Ricavi di ASL per sanzioni amministrative art. 12-bis, L.R. 31/1997 - a soggetti privati	€.	17	9	(8)
4.10.20.10.650.020.00.000	Ricavi di ASL per sanzioni amministrative art. 12-bis, L.R. 31/1997 - Asl/Ao/Fondazioni della Regione	€.	1		(1)
4.10.20.10.800.010.00.000	Altri ricavi propri di Asl - a soggetti privati	€.	496	441	(55)

Si ricorda che i ricavi da degenze in corso al 31/12 vengono indicati nei rispettivi conti di dettaglio dei ricavi da DRG.

4.10.20.20.000.000.00.000	**A.2.B) Ricavi per prestazioni non sanitarie - Totale**	**€.**	**624**	**678**	**54**

COD_COGE_NI	Descrizione		Consuntivo al 31/12/2014	Consuntivo al 31/12/2015	Variazione
4.10.20.20.010.010.00.000	Ricavi da differenza alberghiera	€.	0		0
4.10.20.20.020.010.00.000	Buoni mensa	€.	0		0
4.10.20.20.030.010.00.000	Proventi da sperimentazione farmaci	€.	30	39	9
4.10.20.20.040.010.00.000	Proventi da Rilascio certificati e cartelle cliniche	€.	0		0
4.10.20.20.050.010.00.000	Ricavi per formazione	€.	0		0
4.10.20.20.050.020.00.000	Ricavi per formazione verso Asl/Ao/Fondazioni della Regione	€.	0		0
4.10.20.20.060.000.00.000	Ricavi da sperimentazioni gestionali (art. 9-bis, D.Lgs. 502/92)	€.	0		0
4.10.20.20.080.010.00.000	Altri ricavi per prestazioni non sanitarie verso Asl/Ao/Fondazioni della Regione	€.	369	418	49
4.10.20.20.080.030.00.000	Altri ricavi per prestazioni non sanitarie verso altri enti pubblici	€.	0		0
4.10.20.20.080.080.00.000	Altri ricavi per prestazioni non sanitarie verso privati	€.	225	221	(4)

4.10.20.30.000.000.00.000	**A.2.C) Altri proventi - Totale**	**€.**	**113**	**161**	**48**

COD_COGE_NI	Descrizione		Consuntivo al 31/12/2014	Consuntivo al 31/12/2015	Variazione
4.10.20.30.010.010.00.000	Affitti attivi	€.	113	161	48
4.10.20.30.010.015.00.000	Altri proventi da attività immobiliari	€.	0		0
4.10.20.30.010.020.00.000	Altri proventi non sanitari	€.	0		0
4.10.20.30.080.010.00.000	Altri proventi diversi verso Asl/Ao/Fondazioni della Regione	€.	0		0
4.10.20.30.080.030.00.000	Altri proventi diversi verso altri enti pubblici	€.	0		0
4.10.20.30.080.080.00.000	Altri proventi diversi verso privati	€.	0		0

			Consuntivo al 31/12/2014	Consuntivo al 31/12/2015	Variazione
4.10.30.00.000.000.00.000	**A.3) Concorsi, recuperi, rimborsi per attività tipiche - Totale**	**€.**	**551**	**907**	**356**

4.10.30.10.000.000.00.000	**A.3.A) Rimborsi assicurativi - Totale**	**€.**	**24**	**89**	**65**

COD_COGE_NI	Descrizione		Consuntivo al 31/12/2014	Consuntivo al 31/12/2015	Variazione
4.10.30.10.010.000.00.000	Rimborsi assicurativi	€.	24	89	65

4.10.30.20.000.000.00.000	**A.3.B) Altri concorsi, recuperi e rimborsi per attività tipiche - Totale**	**€.**	**527**	**818**	**291**

COD_COGE_NI	Descrizione	€	Consuntivo al 31/12/2014	Consuntivo al 31/12/2015	Variazione
4.10.30.20.010.010.00.000	Rimborso personale comandato e convenzionato c/o Asl/Ao/Fondazioni della Regione	€.	29	21	(8)
4.10.30.20.010.030.00.000	Rimborso personale comandato e convenzionato c/o altri enti pubblici	€.	24	61	37
4.10.30.20.010.060.00.000	Rimborso personale comandato e convenzionato c/o Regione Lombardia	€.	0		0
4.10.30.20.020.010.00.000	Rimborsi per Cessione di farmaci ed emoderivati verso Asl/Ao/Fondazioni della Regione ESCLUSI EMODERIVATI GESTITI VIA CONSORZIO INTERREGIONALE]	€.	0		0
4.10.30.20.020.012.00.000	Rimborsi per Cessione emoderivati verso Asl/Ao/Fondazioni della Regione SOLAMENTE OVE GESTITI NELL'AMBITO DEL CONSORZIO INTERREGIONALE]	€.	0		0
4.10.30.20.020.015.00.000	Rimborsi per Cessione emoderivati verso az. Sanit. Pubbliche Extraregione - NON in compensazione SOLAMENTE OVE GESTITI NELL'AMBITO DEL CONSORZIO INTERREGIONALE]	€.	0		0
4.10.30.20.020.030.00.000	Rimborsi per Cessione di farmaci ed emoderivati verso altri enti pubblici	€.	0		0
4.10.30.20.020.060.00.000	Rimborsi per Cessione di farmaci ed emoderivati verso privati ESCLUSI EMODERIVATI GESTITI VIA CONSORZIO INTERREGIONALE]	€.	0		0
4.10.30.20.020.065.00.000	Rimborsi per Cessione emoderivati verso privati SOLAMENTE OVE GESTITI NELL'AMBITO DEL CONSORZIO INTERREGIONALE]	€.	0		0
4.10.30.20.030.010.00.000	Rimborsi per Cessione di sangue ed emocomponenti verso Asl/Ao/Fondazioni della Regione	€.	0		0
4.10.30.20.030.030.00.000	Rimborsi per Cessione di sangue ed emocomponenti verso altri enti pubblici	€.	0		0
4.10.30.20.030.035.00.000	Rimborsi per Cessione di emocomponenti e cellule staminali Extraregione	€.	0		0
4.10.30.20.030.060.00.000	Rimborsi per Cessione di sangue ed emocomponenti verso privati	€.	0		0
4.10.30.20.040.010.00.000	Rimborso per acquisto altri beni da parte di Asl/Ao/Fondazioni della Regione	€.	0		0
4.10.30.20.040.030.00.000	Rimborso per acquisto altri beni da parte di altri enti pubblici	€.	0		0
4.10.30.20.040.060.00.000	Rimborso per acquisto altri beni verso privati	€.	0		0
4.10.30.20.050.010.00.000	Altri concorsi, recuperi e rimborsi per attività tipiche da parte di Asl/Ao/Fondazioni della Regione	€.	0	141	141
4.10.30.20.050.030.00.000	Altri concorsi, recuperi e rimborsi per attività tipiche da parte di altri enti pubblici	€.	0		0
4.10.30.20.050.060.00.000	Altri concorsi, recuperi e rimborsi per attività tipiche da parte di Regione Lombardia	€.	0		0
4.10.30.20.050.065.00.000	Ricavi per differenziale tariffe TUC	€.	0		0
4.10.30.20.080.010.00.000	Recuperi da personale dipendente (vitto, alloggio, ...)	€.	245	242	(3)
4.10.30.20.080.020.00.000	Concorsi, recuperi, rimborsi da sperimentazioni gestionali (art. 9-bis, D.Lgs. 502/92)	€.	0		0
4.10.30.20.080.025.00.000	Concorsi, recuperi, rimborsi da esternalizzazioni di servizi	€.	0		0
4.10.30.20.080.030.00.000	Rimborso obiettori di coscienza	€.	0		0
4.10.30.20.080.080.00.000	Altri ricavi per concorsi, recuperi e rimborsi verso privati	€.	229	353	124

4.10.40.00.000.000.00.000	**A.4) Compartecipazione alla spesa per prestazioni sanitarie - Totale**	**€.**	**464**	**425**	**(39)**

COD_COGE_NI	Descrizione		Consuntivo al 31/12/2014	Consuntivo al 31/12/2015	Variazione
4.10.40.10.000.000.00.000	Ticket sulle prestazioni di specialistica ambulatoriale	€.	464	425	(39)
4.10.40.20.000.000.00.000	Ticket sul prontosoccorso	€.	0		0
4.10.40.80.000.000.00.000	Altri Tickets	€.	0		0

4.10.50.00.000.000.00.000	**A.5) Costi capitalizzati - Totale**	€.	**2.885**	**3.356**	**471**

COD_COGE_NI	Descrizione		Consuntivo al 31/12/2014	Consuntivo al 31/12/2015	Variazione
4.10.50.10.010.010.00.000	Quota contributi c/capitale da utilizzo finanziamenti per investimenti da Regione	€.	0		0
4.10.50.10.010.012.00.000	Quota contributi c/capitale da utilizzo finanziamenti per investimenti da Regione - Beni di prima dotazione	€.	0		0
4.10.50.10.010.020.00.000	Quota contributi c/capitale da utilizzo finanziamenti per investimenti dallo Stato	€.	0		0
4.10.50.10.015.010.00.000	Quota contributi c/esercizio da contributi FSR destinati a investimenti	€.	2.885	3.356	471
4.10.50.10.015.020.00.000	Quota contributi c/esercizio da altri contributi destinati a investimenti	€.	0		0
4.10.50.10.020.010.00.000	Costi capitalizzati da utilizzo riserva plusvalenze da reinvestire	€.	0		0
4.10.50.10.020.020.00.000	Costi capitalizzati da utilizzo riserva successioni e donazioni	€.	0		0
4.10.50.10.020.030.00.000	Costi capitalizzati da utilizzo riserva per investimenti	€.	0		0
4.10.50.20.010.010.00.000	Capitalizzazione costi (sostenuti in economia)	€.	0		0

R.S.C.I.B.A.

			Consuntivo al 31/12/2014	Consuntivo al 31/12/2015	Variazione	Dettaglio costi per natura degli Utilizzi contributi	Dettaglio costi per natura dei contributi	Dettaglio costi AREU
6.20.00.00.000.000.00.000	**B) COSTI DELLA PRODUZIONE**		**1.264.546**	**1.305.244**	***40.698***	**346**	**10.701**	**0**

			Consuntivo al 31/12/2014	Consuntivo al 31/12/2015	Variazione	Costi da utilizzo contributi Consuntivo 2015	Costi da contributi Consuntivo 2015	Costi AREU Consuntivo 2015
6.20.05.00.000.000.00.000	**B.1) Acquisti di beni - Totale**	€.	**34.820**	**52.947**	***18.127***	**3**	**2**	**0**
6.20.05.10.000.000.00.000	**B.1.A) Acquisti di beni sanitari - Totale**	€.	**33.917**	**52.162**	***18.245***	-	-	-

COD_COGE_NI	Descrizione		Consuntivo al 31/12/2014	Consuntivo al 31/12/2015	Variazione	Costi da utilizzo contributi Consuntivo 2015	Costi da contributi Consuntivo 2015	Costi AREU Consuntivo 2015
6.20.05.10.010.010.00.000	Farmaceutici: Specialità Medicinali	€.	1.059		*(1.059)*			
6.20.05.10.010.010.01.000	Farmaceutici: Specialità Medicinali (File F compreso HCV)	€.	0	0	*0*			
6.20.05.10.010.010.02.000	Farmaceutici: Specialità Medicinali (altro: farmaci ospedalieri)	€.	0	873	*873*			
6.20.05.10.010.020.00.000	Farmaceutici: Specialità Medicinali (Doppio Canale ex Nota CUF 37)	€.	19.864	38.748	*18.884*			
6.20.05.10.010.030.00.000	Farmaceutici: Specialità Medicinali (Primo Ciclo terapeutico D.G.R. 10246/02)	€.	0	0	*0*			
6.20.05.10.010.810.00.000	Farmaceutici: Specialità Medicinali da Asl/Ao/Fondazioni della Regione	€.	31	22	*(9)*			
6.20.05.10.010.820.00.000	Farmaceutici: Specialità Medicinali (Doppio Canale ex Nota CUF 37) da Asl/Ao/Fondazioni della Regione	€.	8	0	*(8)*			
6.20.05.10.020.010.00.000	Farmaceutici: Ossigeno	€.	0	0	*0*			
6.20.05.10.020.020.00.000	Farmaceutici: Ossigeno (Doppio Canale)	€.	1.558	1.081	*(477)*			
6.20.05.10.020.810.00.000	Farmaceutici: Ossigeno da Asl/Ao/Fondazioni della Regione	€.	0	0	*0*			
6.20.05.10.020.820.00.000	Farmaceutici: Ossigeno (Doppio Canale) da Asl/Ao/Fondazioni della Regione	€.	0	0	*0*			
6.20.05.10.025.010.00.000	Farmaceutici: Specialità Medicinali SENZA AIC	€.	0	0	*0*			
6.20.05.10.025.020.00.000	Farmaceutici: Galenici e altri medicinali SENZA AIC	€.	0	0	*0*			
6.20.05.10.025.030.00.000	Farmaceutici: Ossigeno e gas medicali SENZA AIC	€.	0	0	*0*			
6.20.05.10.030.010.00.000	Emoderivati	€.	0	0	*0*			
6.20.05.10.030.012.00.000	Emoderivati da Privati SOLAMENTE OVE GESTITI NELL'AMBITO DEL CONSORZIO INTERREGIONALE]	€.	0	0	*0*			
6.20.05.10.030.020.00.000	Emoderivati (Doppio Canale ex Nota CUF 37)	€.	4.341	4.025	*(316)*			
6.20.05.10.030.810.00.000	Emoderivati da Asl/Ao/Fondazioni della Regione ESCLUSI EMODERIVATI GESTITI VIA CONSORZIO INTERREGIONALE]	€.	0	0	*0*			
6.20.05.10.030.812.00.000	Emoderivati da Asl/Ao/Fondazioni della Regione SOLAMENTE OVE GESTITI NELL'AMBITO DEL CONSORZIO INTERREGIONALE]	€.	0	0	*0*			
6.20.05.10.030.815.00.000	Emoderivati da Az. Pubbliche ExtraRegione SOLAMENTE OVE GESTITI NELL'AMBITO DEL CONSORZIO INTERREGIONALE]	€.	0	0	*0*			
6.20.05.10.030.820.00.000	Emoderivati (Doppio Canale ex Nota CUF 37) da Asl/Ao/Fondazioni della Regione	€.	0	0	*0*			
6.20.05.10.030.900.00.000	Emoderivati di produzione regionale	€.	0		*0*			
6.20.05.10.040.010.00.000	Prodotti dietetici	€.	371	365	*(6)*			
6.20.05.10.050.010.00.000	Dispositivi medico diagnostici in vitro: Materiali diagnostici - Cnd: W	€.	29	46	*17*			
6.20.05.10.050.020.00.000	Dispositivi medici: Materiali diagnostici (materiale per apparecchiature sanitare e relativi componenti.) Cnd: Z	€.	23	18	*(5)*			
6.20.05.10.050.030.00.000	Prodotti chimici: Materiali diagnostici (senza Cnd)	€.	363	342	*(21)*			
6.20.05.10.060.010.00.000	Dispositivi medici: Presidi chirurgici e materiali sanitari - Cnd: A; B; D; G; H; K; L; M; N; O; R; S; TAo-Irccs tutto; Asl escluso T04I; U; V; Ysolo Ao-Irccs]	€.	233	256	*23*			
6.20.05.10.060.020.00.000	Dispositivi per appar. Cardiocircolatorio Cnd: C		0	0	*0*			
6.20.05.10.060.030.00.000	Dispositivi medici con repertorio e senza CND (tipo 2, kit)	€.	0	0	*0*			
6.20.05.10.060.040.00.000	Dispositivi medici non registrati in Italia (senza repertorio e con CND assimilabile)	€.	0	0	*0*			
6.20.05.10.070.010.00.000	Materiale chirurgico e prodotti per uso veterinario	€.	23	24	*1*			
6.20.05.10.080.010.00.000	Materiali protesici (c.d. protesica "Maggiore") compilazione ASL] - Cnd: Y	€.	764	1.140	*376*			
6.20.05.10.080.020.00.000	Materiali protesici (c.d. protesica "Minore") compilazione ASL] - Cnd: T04	€.	721	623	*(98)*			
6.20.05.10.080.030.00.000	Dispositivi medici impiantabili attivi: Materiali protesici (endoprotesi) compilazione AO-Irccs] - Cnd: J	€.	0	0	*0*			
6.20.05.10.080.040.00.000	Dispositivi medici: Materiali protesici (endoprotesi non attive) compilazione AO-Irccs] - Cnd: P		0	0	*0*			
6.20.05.10.090.010.00.000	Dispositivi medici: Materiali per emodialisi - Cnd: F	€.	0	0	*0*			
6.20.05.10.100.010.00.000	Materiali per la profilassi igienico-sanitari: sieri	€.	0	0	*0*			
6.20.05.10.100.020.00.000	Materiali per la profilassi igienico-sanitari: vaccini	€.	4.420	4.501	*81*			
6.20.05.10.120.010.00.000	Prodotti farmaceutici per uso veterinario	€.	50	39	*(11)*			
6.20.05.10.130.010.00.000	Sangue ed emocomponenti	€.	6	10	*4*			
6.20.05.10.130.800.00.000	Sangue ed emocomponenti acquistati Extraregione	€.	0	0	*0*			
6.20.05.10.130.810.00.000	Sangue ed emocomponenti da Asl/Ao/Fondazioni della Regione	€.	0	0	*0*			
6.20.05.10.800.010.00.000	Altri beni e prodotti sanitari (PRODOTTI SENZA REPERTORIO E/O CND)	€.	53	49	*(4)*			
6.20.05.10.800.810.00.000	Altri beni e prodotti sanitari (escluso Specialità medicinali, ossigeno, emoderivati e sangue) da Asl/Ao/Fondazioni della Regione	€.	0	0	*0*			

Gli acquisti vanno indicati al netto di sconti, resi e abbuoni

6.20.05.20.000.000.00.000	**B.1.B) Acquisti di beni non sanitari - Totale**		**903**	**785**	***(118)***	**3**	**2**	-

COD_COGE_NI	Descrizione		Consuntivo al 31/12/2014	Consuntivo al 31/12/2015	Variazione	Costi da utilizzo contributi Consuntivo 2015	Costi da contributi Consuntivo 2015	Costi AREU Consuntivo 2015
6.20.05.20.010.010.00.000	Prodotti alimentari	€.	0	0	*0*			
6.20.05.20.020.010.00.000	Materiale di guardaroba, di pulizia e di convivenza in genere	€.	31	29	*(2)*			
6.20.05.20.030.010.00.000	Carburanti e lubrificanti	€.	145	151	*6*			
6.20.05.20.030.020.00.000	Combustibili	€.	377	302	*(75)*			
6.20.05.20.040.010.00.000	Cancelleria e stampati	€.	182	177	*(5)*	3	2	
6.20.05.20.050.010.00.000	Supporti informatici e materiale per EDP	€.	100	62	*(38)*			
6.20.05.20.060.010.00.000	Materiale per manutenzioni e riparazioni immobili e loro pertinenze	€.	4	5	*1*			
6.20.05.20.060.020.00.000	Materiale per manutenzioni e riparazioni mobili e macchine	€.	0	0	*0*			
6.20.05.20.060.030.00.000	Materiale per manutenzioni e riparazioni attrezzature tecnico scientifico sanitarie	€.	20	35	*15*			
6.20.05.20.060.040.00.000	Materiale per manutenzioni e riparazioni attrezzature tecnico economali	€.	0	0	*0*			
6.20.05.20.060.050.00.000	Materiale per manutenzioni e riparazioni automezzi (sanitari e non)	€.	0	0	*0*			
6.20.05.20.060.080.00.000	Materiale per manutenzioni e riparazioni - Altro	€.	0	0	*0*			
6.20.05.20.800.010.00.000	Altri beni non sanitari	€.	44	24	*(20)*			
6.20.05.20.800.810.00.000	Altri beni non sanitari da Asl/Ao/Fondazioni della Regione	€.	0	0	*0*			

Gli acquisti vanno indicati al netto di sconti, resi e abbuoni

RL S.C.R.L. B.A.

			Consuntivo al 31/12/2014	Consuntivo al 31/12/2015	Variazione	Costi da utilizzo contributi Consuntivo 2015	Costi da contributi Consuntivo 2015	Costi AREU Consuntivo 2015
4.20.10.00.000.000.00.000	**B.2) Acquisti di servizi - Totale**	**€.**	**1.156.160**	**1.198.445**	***42.285***	**343**	**9.681**	**0**

			Consuntivo al 31/12/2014	Consuntivo al 31/12/2015	Variazione	Costi da utilizzo contributi Consuntivo 2015	Costi da contributi Consuntivo 2015	Costi AREU Consuntivo 2015
4.20.10.10.000.000.00.000	**B.2.A) Acquisti di servizi sanitari - Totale**	**€.**	**1.149.277**	**1.191.762**	***42.485***	**21**	**9.030**	**0**
4.20.10.10.010.000.00.000	**B.2.A.1) Acquisti di servizi sanitari per medicina di base - Totale**	**€.**	**99.382**	**99.260**	***(122)***	**-**	**-**	**-**

COD_COGE_NI	Descrizione		Consuntivo al 31/12/2014	Consuntivo al 31/12/2015	Variazione	Costi da utilizzo contributi Consuntivo 2015	Costi da contributi Consuntivo 2015	Costi AREU Consuntivo 2015
4.20.10.10.010.010.00.000	Assistenza per medicina di base convenzionata: Medici Medicina Generale	€.	71.343	71.325	*(18)*			
4.20.10.10.010.020.00.000	Assistenza per medicina di base convenzionata: Pediatri Libera Scelta	€.	20.003	19.991	*(12)*			
4.20.10.10.010.030.00.000	Assistenza per medicina di base convenzionata: Medici Guardia medica - Continuità assistenziale	€.	7.486	7.389	*(97)*			
4.20.10.10.010.040.00.000	Assistenza per medicina di base convenzionata: Medicina dei servizi	€.	266	266	*0*			
4.20.10.10.010.050.00.000	Assistenza per medicina di base convenzionata: Psicologi	€.	143	141	*(2)*			
4.20.10.10.010.060.00.000	Assistenza per medicina di base convenzionata: Medici 118	€.	0		*0*			
4.20.10.10.010.100.00.000	Altra assistenza per medicina di base	€.	0		*0*			
4.20.10.10.010.200.00.000	Assistenza per medicina di base convenzionata: da pubblico Mobilità (Extra Regione)	€.	141	148	*7*			

4.20.10.10.020.000.00.000	**B.2.A.2) Acquisti di servizi sanitari per farmaceutica - Totale**	**€.**	**135.658**	**145.658**	***10.000***	**-**	**-**	**-**

COD_COGE_NI	Descrizione		Consuntivo al 31/12/2014	Consuntivo al 31/12/2015	Variazione	Costi da utilizzo contributi Consuntivo 2015	Costi da contributi Consuntivo 2015	Costi AREU Consuntivo 2015
4.20.10.10.020.010.10.000	acquisto di prestazioni di farmaceutica da farmacie ubicate nel proprio territorio (Farmaceutica convenzionata ex art. 8, c. 2, D. Lgs. 502/92): Farmaci	€.	131.098	140.907	*9.809*			
4.20.10.10.020.010.20.000	acquisto di prestazioni di farmaceutica da farmacie ubicate in altre province lombarde (Farmaceutica convenzionata ex art. 8, c. 2, D. Lgs. 502/92): Farmaci	€.	2.107	2.098	*(9)*			
4.20.10.10.020.010.30.000	acquisto di prestazioni di farmaceutica da farmacie ubicate fuori regione (Farmaceutica convenzionata ex art. 8, c. 2, D. Lgs. 502/92): Farmaci (Mobilità passiva in compensazione)	€.	457	432	*(25)*			
4.20.10.10.020.020.10.000	acquisto di prestazioni di farmaceutica da farmacie ubicate nel proprio territorio (Farmaceutica convenzionata ex art. 8, c. 2, D. Lgs. 502/92): Galenici	€.	2	3	*1*			
4.20.10.10.020.020.20.000	acquisto di prestazioni di farmaceutica da farmacie ubicate in altre province lombarde (Farmaceutica convenzionata ex art. 8, c. 2, D. Lgs. 502/92): Galenici	€.	0		*0*			
4.20.10.10.020.030.10.000	acquisto di prestazioni di farmaceutica da farmacie ubicate nel proprio territorio (Farmaceutica convenzionata ex art. 8, c. 2, D. Lgs. 502/92): Ossigeno	€.	12	10	*(2)*			
4.20.10.10.020.030.20.000	acquisto di prestazioni di farmaceutica da farmacie ubicate in altre province lombarde (Farmaceutica convenzionata ex art. 8, c. 2, D. Lgs. 502/92): Ossigeno	€.	0		*0*			
4.20.10.10.020.040.10.000	acquisto di prestazioni di farmaceutica da farmacie rurali	€.	75	177	*102*			
4.20.10.10.020.050.10.000	contributi ENPAF per acquisto di prestazioni di farmaceutica (Farmaceutica convenzionata ex art. 8, c. 2, D. Lgs. 502/92)	€.	1.907	2.031	*124*			
4.20.10.10.020.090.10.000	altri contributi relativi alle prestazioni di farmaceutica Convenzionata	€.	0		*0*			

4.20.10.10.030.000.00.000	**B.2.A.3) Acquisti di servizi sanitari per assistenza specialistica ambulatoriale Totale**	**€.**	**234.425**	**237.256**	***2.831***	**-**	**1.196**	**-**

COD_COGE_NI	Descrizione		Consuntivo al 31/12/2014	Consuntivo al 31/12/2015	Variazione	Costi da utilizzo contributi Consuntivo 2015	Costi da contributi Consuntivo 2015	Costi AREU Consuntivo 2015
4.20.10.10.030.010.10.010	acquisto di prestazioni ambulatoriali da strutture pubbliche ubicate nel proprio territorio: AO/ASL/Fondazioni pubbliche	€.	109.469	112.010	*2.541*			
4.20.10.10.030.010.10.020	acquisto di prestazioni ambulatoriali da strutture pubbliche ubicate nel proprio territorio: altri soggetti pubblici	€.	0		*0*			
4.20.10.10.030.010.10.030	acquisto di prestazioni ambulatoriali in strutture pubbliche ubicate in altre province della Lombardia: AO/ASL/Fondazioni pubbliche	€.	11.926	12.314	*388*			
4.20.10.10.030.010.10.050	acquisto di prestazioni ambulatoriali in strutture pubbliche ubicate in altre province della Lombardia: altri soggetti pubblici	€.	0		*0*			
4.20.10.10.030.010.20.010	acquisto di prestazioni ambulatoriali da strutture private ubicate nel proprio territorio: IRCCS privati	€.	0	0	*0*			
4.20.10.10.030.010.20.020	acquisto di prestazioni ambulatoriali da strutture private ubicate nel proprio territorio: ospedali classificati	€.	0		*0*			
4.20.10.10.030.010.20.030	acquisto di prestazioni ambulatoriali da strutture private ubicate nel proprio territorio: case di cura private	€.	75.942	75.089	*(853)*			
4.20.10.10.030.010.20.040	acquisto di prestazioni ambulatoriali da strutture private ubicate nel proprio territorio: strutture accreditate	€.	18.705	18.535	*(170)*			
4.20.10.10.030.010.20.110	acquisto di prestazioni ambulatoriali in strutture private ubicate in altre province della Lombardia: IRCCS privati	€.	2.915	3.020	*105*			
4.20.10.10.030.010.20.120	acquisto di prestazioni ambulatoriali in strutture private ubicate in altre province della Lombardia: ospedali classificati	€.	123	119	*(4)*			
4.20.10.10.030.010.20.130	acquisto di prestazioni ambulatoriali in strutture private ubicate in altre province della Lombardia: case di cura private	€.	2.537	2.509	*(28)*			
4.20.10.10.030.010.20.140	acquisto di prestazioni ambulatoriali in strutture private ubicate in altre province della Lombardia: strutture accreditate	€.	2.870	3.601	*731*			
4.20.10.10.030.010.30.010	acquisto di prestazioni ambulatoriali in strutture ubicate fuori Regione (mobilità passiva in compensazione)	€.	1.997	1.818	*(179)*			
4.20.10.10.030.020.10.010	assistenza medico specialistica convenzionata interna (SUMAI)	€.	0		*0*			
4.20.10.10.030.030.10.010	Prestazioni di "screening" in strutture pubbliche ubicate nel proprio territorio: AO/ASL/Fondazioni pubbliche	€.	1.386	1.448	*62*			
4.20.10.10.030.030.10.020	Prestazioni di "screening" in strutture pubbliche ubicate nel proprio territorio: altri soggetti pubblici	€.	0		*0*			
4.20.10.10.030.030.10.030	Prestazioni di "screening" in strutture pubbliche ubicate in altre province della Lombardia: AO/ASL/Fondazioni pubbliche	€.	3	2	*(1)*			
4.20.10.10.030.030.10.040	Prestazioni di "screening" in strutture pubbliche ubicate in altre province della Lombardia: altri soggetti pubblici	€.	0		*0*			
4.20.10.10.030.030.20.010	Prestazioni di "screening" in strutture private ubicate nel proprio territorio: IRCCS privati	€.	0		*0*			
4.20.10.10.030.030.20.020	Prestazioni di "screening" in strutture private ubicate nel proprio territorio: ospedali classificati	€.	0		*0*			
4.20.10.10.030.030.20.030	Prestazioni di "screening" in strutture private ubicate nel proprio territorio: case di cura private	€.	516	533	*17*			
4.20.10.10.030.030.20.040	Prestazioni di "screening" in strutture private ubicate nel proprio territorio: strutture accreditate	€.	0		*0*			

RLS.C.R.I.B.A.

4.20.10.10.030.030.20.110	Prestazioni di "screening" in strutture private ubicate in altre province della Lombardia: IRCCS privati	€.	0		0			
4.20.10.10.030.030.20.120	Prestazioni di "screening" in strutture private ubicate in altre province della Lombardia: ospedali classificati	€.	0		0			
4.20.10.10.030.030.20.130	Prestazioni di "screening" in strutture private ubicate in altre province della Lombardia: case di cura private	€.	0		0			
4.20.10.10.030.030.20.140	Prestazioni di "screening" in strutture private ubicate in altre province della Lombardia: strutture accreditate	€.	0		0			
4.20.10.10.030.030.30.010	acquisto di prestazioni di "screening" in strutture ubicate fuori Regione (mobilità passiva in compensazione)	€.	0		0			
4.20.10.10.030.040.10.010	acquisto di prestazioni di Neuro-psichiatria Infantile (Uonpia) in strutture pubbliche ubicate nel proprio territorio: AO/ASL/Fondazioni pubbliche	€.	4.269	4.253	(16)		1.196	
4.20.10.10.030.040.10.020	acquisto di prestazioni di Neuro-psichiatria Infantile (Uonpia) in strutture pubbliche ubicate nel proprio territorio: altri soggetti pubblici	€.	0		0			
4.20.10.10.030.040.10.030	acquisto di prestazioni di Neuro-psichiatria Infantile (Uonpia) in strutture pubbliche ubicate in altre province della Lombardia: AO/ASL/Fondazioni pubbliche	€.	126	137	11			
4.20.10.10.030.040.10.040	acquisto di prestazioni di Neuro-psichiatria Infantile (Uonpia) in strutture pubbliche ubicate in altre province della Lombardia: altri soggetti pubblici	€.	0		0			
4.20.10.10.030.040.20.010	acquisto di prestazioni di Neuro-psichiatria Infantile (Uonpia) in strutture private ubicate nel proprio territorio: IRCCS privati	€.	0		0			
4.20.10.10.030.040.20.020	acquisto di prestazioni di Neuro-psichiatria Infantile (Uonpia) in strutture private ubicate nel proprio territorio: ospedali classificati	€.	0		0			
4.20.10.10.030.040.20.030	acquisto di prestazioni di Neuro-psichiatria Infantile (Uonpia) in strutture private ubicate nel proprio territorio: case di cura private	€.	0		0			
4.20.10.10.030.040.20.040	acquisto di prestazioni di Neuro-psichiatria Infantile (Uonpia) in strutture private ubicate nel proprio territorio: strutture accreditate	€.	304	390	86			
4.20.10.10.030.040.20.110	acquisto di prestazioni di Neuro-psichiatria Infantile (Uonpia) in strutture private ubicate in altre province lombarde: IRCCS privati	€.	0		0			
4.20.10.10.030.040.20.120	acquisto di prestazioni di Neuro-psichiatria Infantile (Uonpia) in strutture private ubicate in altre province lombarde: ospedali classificati	€.	0		0			
4.20.10.10.030.040.20.130	acquisto di prestazioni di Neuro-psichiatria Infantile (Uonpia) in strutture private ubicate in altre province lombarde: case di cura private	€.	0		0			
4.20.10.10.030.040.20.140	acquisto di prestazioni di Neuro-psichiatria Infantile (Uonpia) in strutture private ubicate in altre province lombarde: strutture accreditate	€.	727	596	(131)			
4.20.10.10.030.040.30.010	acquisto di prestazioni di Neuro-psichiatria Infantile (Uonpia) in strutture private ubicate fuori regione (mobilità passiva non in compensazione)	€.	610	882	272			

4.20.10.10.050.000.00.000	**B.2.A.5) Acquisti servizi sanitari per assistenza integrativa e protesica - Totale**	€.	**23.627**	**26.092**	**2.465**	-	-	-

COD_COGE_NI	*Descrizione*		*Consuntivo al 31/12/2014*	*Consuntivo al 31/12/2015*	*Variazione*	Costi da utilizzo contributi Consuntivo 2015	Costi da contributi Consuntivo 2015	Costi AREU Consuntivo 2015
4.20.10.10.050.010.00.000	acquisto di prestazioni di farmaceutica da farmacie ubicate nel proprio territorio (Farmaceutica convenzionata ex art. 8, c. 2, D. Lgs. 502/92): Protesica	€.	77	32	(45)			
4.20.10.10.050.020.00.000	acquisto di prestazioni di farmaceutica da farmacie ubicate in altre province lombarde (Farmaceutica convenzionata ex art. 8, c. 2, D. Lgs. 502/92): Protesica	€.	0	1	1			
4.20.10.10.050.030.00.000	acquisto di prestazioni di farmaceutica da farmacie ubicate fuori regione (Farmaceutica convenzionata ex art. 8, c. 2, D. Lgs. 502/92): Protesica	€.	0		0			
4.20.10.10.050.110.00.000	acquisto di prestazioni di farmaceutica da farmacie ubicate nel proprio territorio (Farmaceutica convenzionata ex art. 8, c. 2, D. Lgs. 502/92): Dietetica	€.	451	416	(35)			
4.20.10.10.050.120.00.000	acquisto di prestazioni di farmaceutica da farmacie ubicate in altre province lombarde (Farmaceutica convenzionata ex art. 8, c. 2, D. Lgs. 502/92): Dietetica	€.	0		0			
4.20.10.10.050.130.00.000	acquisto di prestazioni di farmaceutica da farmacie ubicate fuori regione (Farmaceutica convenzionata ex art. 8, c. 2, D. Lgs. 502/92): Dietetica	€.	0		0			
4.20.10.10.050.150.00.000	acquisto di prestazioni di farmaceutica da farmacie ubicate nel proprio territorio (Farmaceutica convenzionata ex art. 8, c. 2, D. Lgs. 502/92): Diabetica	€.	0		0			
4.20.10.10.050.152.00.000	acquisto di prestazioni di farmaceutica da farmacie ubicate in altre province lombarde (Farmaceutica convenzionata ex art. 8, c. 2, D. Lgs. 502/92): Diabetica	€.	0		0			
4.20.10.10.050.154.00.000	acquisto di prestazioni di farmaceutica da farmacie ubicate fuori regione (Farmaceutica convenzionata ex art. 8, c. 2, D. Lgs. 502/92): Diabetica	€.	0		0			
4.20.10.10.050.210.00.000	Assistenza Integrativa (Dietetica) non erogata tramite Farmaceutica Convenzionata Neoozi non WebCare - (ex art. 8, c. 2, D.Lgs. 502/92)	€.	0		0			
4.20.10.10.050.215.00.000	Assistenza Integrativa (Dietetica) non erogata tramite Farmaceutica Convenzionata WEBCARE -(ex art. 8, c. 2, D.Lgs. 502/92)	€.	5.610	5.885	275			
4.20.10.10.050.220.00.000	Assistenza Integrativa (Ausili per Diabetici) non erogata tramite Farmaceutica Convenzionata (ex art. 8, c. 2, D.Lgs. 502/92)	€.	7.134	7.405	271			
4.20.10.10.050.310.00.000	Assistenza Protesica non erogata tramite Farmaceutica Convenzionata (ex art. 8, c. 2, D.Lgs. 502/92) c.d. protesica "Maggiore"	€.	3.609	4.265	656			
4.20.10.10.050.320.00.000	Assistenza Protesica non erogata tramite Farmaceutica Convenzionata (ex art. 8, c. 2, D.Lgs. 502/92) c.d. protesica "Minore"	€.	5.726	7.034	1.308			
4.20.10.10.050.330.00.000	Assistenza Protesica non erogata tramite Farmaceutica Convenzionata (ex art. 8, c. 2, D.Lgs. 502/92) - Costi di gestione magazzino	€.	688	722	34			
4.20.10.10.050.332.00.000	Acquisto di prestazioni relative all'Assistenza Integrativa - Nutrizione Artificiale Enterale	€.	329	330	1			
4.20.10.10.050.334.00.000	Acquisto di prestazioni relative all'Assistenza Integrativa (SOLO Servizio Distributivo da privato)	€.	0		0			
4.20.10.10.050.336.00.000	Acquisto di prestazioni relative all'Assistenza Protesica (SOLO Servizio Distributivo da privato)	€.	0		0			
4.20.10.10.050.400.00.000	Acquisto di prestazioni relative all'Assistenza Protesica Extraregione	€.	0	1	1			
4.20.10.10.050.450.00.000	Acquisto di prestazioni relative all'Assistenza Integrativa Extraregione	€.	3	1	(2)			

RLS.C.R.I.B.A.

4.20.10.10.060.000.00.000	**B.2.A.6) Acquisti servizi sanitari per assistenza ospedaliera - Totale**	**€.**	**505.692**	**504.859**	***(833)***	-	-	-

COD_COGE_NI	Descrizione		Consuntivo al 31/12/2014	Consuntivo al 31/12/2015	Variazione	Costi da utilizzo contributi Consuntivo 2015	Costi da contributi Consuntivo 2015	Costi AREU Consuntivo 2015
4.20.10.10.060.010.10.000	acquisto di Drg da strutture pubbliche ubicate nel proprio territorio: AO/Fondazioni pubbliche	€.	273.451	272.156	*(1.295)*			
4.20.10.10.060.010.20.000	acquisto di Drg da strutture pubbliche ubicate nel proprio territorio: altri soggetti pubblici	€.	0		*0*			
4.20.10.10.060.010.30.000	acquisto di Drg da strutture pubbliche ubicate in altre province della Lombardia: ASL/AO/Fondazioni pubbliche	€.	34.103	36.574	*2.471*			
4.20.10.10.060.010.40.000	acquisto di Drg da strutture pubbliche ubicate in altre province della Lombardia: altri soggetti pubblici	€.	0		*0*			
4.20.10.10.060.010.80.000	acquisto di Drg da strutture pubbliche ubicate fuori Regione (mobilità passiva in compensazione)	€.	13.374	15.048	*1.674*			
4.20.10.10.060.020.10.000	acquisto di Drg da erogatori privati ubicati nel proprio territorio: IRCCS privati	€.	0		*0*			
4.20.10.10.060.020.20.000	acquisto di Drg da erogatori privati ubicati nel proprio territorio: ospedali classificati	€.	0		*0*			
4.20.10.10.060.020.30.000	acquisto di Drg da erogatori privati ubicati nel proprio territorio: case di cura private	€.	155.936	152.146	*(3.790)*			
4.20.10.10.060.020.40.000	acquisto di Drg da erogatori privati ubicati in altre province della Lombardia: IRCCS privati	€.	14.680	14.286	*(394)*			
4.20.10.10.060.020.50.000	acquisto di Drg da erogatori privati ubicati in altre province della Lombardia: ospedali classificati	€.	649	686	*37*			
4.20.10.10.060.020.60.000	acquisto di Drg da erogatori privati ubicati in altre province della Lombardia: case di cura private	€.	13.499	13.963	*464*			

4.20.10.10.070.000.00.000	**B.2.A.7) Acquisto prestazioni di psichiatria residenziale e semiresidenziale - Totale**	**€.**	**40.105**	**39.860**	***(245)***	-	**916**	-

COD_COGE_NI	Descrizione		Consuntivo al 31/12/2014	Consuntivo al 31/12/2015	Variazione	Costi da utilizzo contributi Consuntivo 2015	Costi da contributi Consuntivo 2015	Costi AREU Consuntivo 2015
4.20.10.10.070.010.10.000	acquisto di prestazioni di psichiatria in strutture pubbliche ubicate nel proprio territorio: AO/Fondazioni pubbliche	€.	19.334	19.374	*40*		866	
4.20.10.10.070.010.20.000	acquisto di prestazioni di psichiatria in strutture pubbliche ubicate nel proprio territorio: altri soggetti pubblici	€.	0		*0*			
4.20.10.10.070.010.30.000	acquisto di prestazioni di psichiatria in strutture pubbliche ubicate in altre province lombarde: ASL/AO/Fondazioni pubbliche	€.	185	122	*(63)*			
4.20.10.10.070.010.40.000	acquisto di prestazioni di psichiatria in strutture pubbliche ubicate in altre province lombarde: altri soggetti pubblici	€.	0		*0*			
4.20.10.10.070.010.50.000	acquisto di prestazioni di psichiatria in strutture pubbliche ubicate fuori regione (Mobilità passiva non soggetta a compensazione)	€.	0		*0*			
4.20.10.10.070.020.10.000	acquisto di prestazioni di psichiatria in strutture private accreditate a contratto ubicate nel proprio territorio	€.	11.199	11.339	*140*		50	
4.20.10.10.070.020.20.000	acquisto di prestazioni di psichiatria in strutture private accreditate a contratto ubicate in altre province lombarde	€.	4.412	4.235	*(177)*			
4.20.10.10.070.020.30.000	acquisto di prestazioni di psichiatria in strutture private accreditate NON a contratto ubicate nel proprio territorio	€.	2.199	2.597	*398*			
4.20.10.10.070.020.40.000	acquisto di prestazioni di psichiatria in strutture private accreditate NON a contratto ubicate in altre province lombarde	€.	858	521	*(337)*			
4.20.10.10.070.020.50.000	acquisto di prestazioni di psichiatria in strutture private ubicate fuori regione (Mobilità passiva non soggetta a compensazione)	€.	1.918	1.672	*(246)*			

4.20.10.10.080.000.00.000	**B.2.A.8) Acquisto prestazioni di distribuzione farmaci e File F - Totale**	**€.**	**89.873**	**120.267**	***30.394***	-	-	-

COD_COGE_NI	Descrizione		Consuntivo al 31/12/2014	Consuntivo al 31/12/2015	Variazione	Costi da utilizzo contributi Consuntivo 2015	Costi da contributi Consuntivo 2015	Costi AREU Consuntivo 2015
4.20.10.10.080.010.10.000	acquisto farmaci file F da struture pubbliche ubicate nel proprio territorio: AO/Fondazioni pubbliche	€.	46.969	76.660	*29.691*			
4.20.10.10.080.010.20.000	acquisto farmaci file F da struture pubbliche ubicate nel proprio territorio: altri Enti pubblici	€.	0		*0*			
4.20.10.10.080.010.30.000	acquisto farmaci file F da strutture pubbliche ubicate in altre province della Regione: ASL/AO/Fondazioni pubbliche	€.	9.319	9.885	*566*			
4.20.10.10.080.010.40.000	acquisto farmaci file F da strutture pubbliche ubicate in altre province della Regione: altri Enti pubblici	€.	0		*0*			
4.20.10.10.080.010.50.000	acquisto farmaci file F da Istituti penitenziari (anche per il tramite di AO/Fondazioni pubbliche)	€.	250	240	*(10)*			
4.20.10.10.080.010.80.000	acquisto farmaci file F fuori Regione (Mobilità passiva in compensazione)	€.	615	830	*215*			
4.20.10.10.080.020.10.000	Acquisto farmaci file F da erogatori privati ubicati nel proprio territorio: IRCCS privati	€.	0		*0*			
4.20.10.10.080.020.20.000	Acquisto farmaci file F da erogatori privati ubicati nel proprio territorio: ospedali classificati	€.	0		*0*			
4.20.10.10.080.020.30.000	Acquisto farmaci file F da erogatori privati ubicati nel proprio territorio: case di cura private	€.	7.709	8.092	*383*			
4.20.10.10.080.020.40.000	Acquisto farmaci file F da erogatori privati ubicati in altre province della Regione: IRCCS privati	€.	2.833	3.215	*382*			
4.20.10.10.080.020.50.000	Acquisto farmaci file F da erogatori privati ubicati in altre province della Regione: ospedali classificati	€.	55	27	*(28)*			
4.20.10.10.080.020.60.000	Acquisto farmaci file F da erogatori privati ubicati in altre province della Regione: case di cura private	€.	529	757	*228*			
4.20.10.10.080.030.10.000	acquisto farmaci "Doppio canale" (ex Nota CUF 37 più ossigeno) da strutture pubbliche ubicate nel proprio territorio (rimborso farmaco più servizio): AO/Fondazioni pubbliche	€.	11.701	12.405	*704*			
4.20.10.10.080.030.20.000	acquisto farmaci "Doppio canale" (ex Nota CUF 37 più ossigeno) da strutture pubbliche ubicate nel proprio territorio (rimborso farmaco più servizio): altri Enti pubblici	€.	0		*0*			
4.20.10.10.080.030.30.000	acquisto farmaci "Doppio canale" (ex Nota CUF 37 più ossigeno) da strutture pubbliche ubicate in altre province (rimborso farmaco più servizio): ASL/AO/Fondazioni pubbliche	€.	1.842	1.958	*116*			
4.20.10.10.080.030.40.000	acquisto farmaci "Doppio canale" (ex Nota CUF 37 più ossigeno) da strutture pubbliche ubicate in altre province (rimborso farmaco più servizio): altri Enti pubblici	€.	0		*0*			
4.20.10.10.080.030.80.000	Prestazioni di acquisto di "Doppio canale" da strutture ubicate fuori regione (Mobilità passiva in compensazione)	€.	0		*0*			
4.20.10.10.080.040.10.000	Prestazioni di acquisto più servizio distributivo di "Doppio canale" da soggetti privati ubicati nel proprio territorio	€.	1.913	1.971	*58*			
4.20.10.10.080.040.20.000	Prestazioni di acquisto più servizio distributivo di "Doppio canale" da soggetti privati ubicati in altre province	€.	1.026	1.182	*156*			
4.20.10.10.080.040.30.000	Acquisti di prestazioni derivanti dall'attività di "Doppio Canale" (SOLO Servizio Distributivo da privato)	€.	4.839	2.696	*(2.143)*			
4.20.10.10.080.050.10.000	acquisto farmaci "Primo Ciclo" da strutture pubbliche ubicate nel proprio territorio: AO/Fondazioni pubbliche	€.	247	318	*71*			
4.20.10.10.080.050.20.000	acquisto farmaci "Primo Ciclo" da strutture pubbliche ubicate nel proprio territorio: altri Enti pubblici	€.	0		*0*			

RL S.C.R.I.B.A.

4.20.10.10.080.050.30.000	acquisto farmaci "Primo Ciclo" da strutture pubbliche ubicate in altre province della Regione: AO/Fondazioni pubbliche	€.	24	28	4			
4.20.10.10.080.050.40.000	acquisto farmaci "Primo Ciclo" da strutture pubbliche ubicate in altre province della Regione: altri Enti pubblici	€.	0		0			
4.20.10.10.080.050.80.000	acquisto farmaci "Primo Ciclo" da strutture ubicate fuori Regione (Mobilità passiva in compensazione)	€.	0		0			
4.20.10.10.080.060.10.000	acquisto farmaci "Primo Ciclo" da strutture private ubicate nel proprio territorio	€.	0		0			
4.20.10.10.080.060.20.000	acquisto farmaci "Primo Ciclo" da strutture private ubicate in altre province della Regione	€.	2	3	1			
4.20.10.10.090.000.00.000	**B.2.A.9) Acquisto prestazioni termali in convenzione - Totale**	**€.**	**2.557**	**2.478**	**(79)**	**-**	**-**	**-**
COD_COGE_NI	*Descrizione*		*Consuntivo al 31/12/2014*	*Consuntivo al 31/12/2015*	*Variazione*	Costi da utilizzo contributi Consuntivo 2015	Costi da contributi Consuntivo 2015	Costi AREU Consuntivo 2015
4.20.10.10.090.010.00.000	assistenza termale in convenzione ubicate nel proprio territorio	€.	1.306	1.289	(17)			
4.20.10.10.090.020.00.000	assistenza termale in convenzione ubicate in altre province della Regione	€.	183	160	(23)			
4.20.10.10.090.030.00.000	assistenza termale in convenzione fuori Regione (Mobilità passiva in compensazione)	€.	1.068	1.029	(39)			
4.20.10.10.100.000.00.000	**B.2.A.10) Acquisto prestazioni trasporto sanitari - Totale**	**€.**	**391**	**380**	**(11)**	**-**	**-**	**-**
COD_COGE_NI	*Descrizione*		*Consuntivo al 31/12/2014*	*Consuntivo al 31/12/2015*	*Variazione*	Costi da utilizzo contributi Consuntivo 2015	Costi da contributi Consuntivo 2015	Costi AREU Consuntivo 2015
4.20.10.10.100.010.10.000	Trasporti sanitari per emergenza da pubblico (118)	€.	0		0			
4.20.10.10.100.010.20.000	Altri Trasporti sanitari da pubblico	€.	0		0			
4.20.10.10.100.010.80.000	Trasporti fuori regione (mobilità passiva in compensazione)	€.	391	380	(11)			
4.20.10.10.100.020.10.000	Trasporti sanitari per emergenza da privato (118)	€.	0		0			
4.20.10.10.100.020.20.000	Altri Trasporti sanitari da privato	€.	0		0			
4.20.10.10.120.000.00.000	**B.2.A.12) Compartecipazione al personale per att. Libero-prof. (intramoenia) - Totale**	**€.**	**479**	**491**	**12**	**2**	**-**	**-**
COD_COGE_NI	*Descrizione*		*Consuntivo al 31/12/2014*	*Consuntivo al 31/12/2015*	*Variazione*	Costi da utilizzo contributi Consuntivo 2015	Costi da contributi Consuntivo 2015	Costi AREU Consuntivo 2015
4.20.10.10.120.010.00.000	Compart. al personale att. libera professione ex art. 55 c.1 lett. a) - b) Ccnl - Area Ospedaliera	€.	0		0			
4.20.10.10.120.012.00.000	Compart. al personale att. libera professione ex art. 55 c.1 lett. a) - b) Ccnl - Area Specialistica	€.	74	44	(30)			
4.20.10.10.120.015.00.000	Compart. al personale att. libera professione ex art. 55 c.1 lett. a) - b) Ccnl - Area sanità pubblica	€.	68	46	(22)			
4.20.10.10.120.020.00.000	Servizi di consulenza sanitaria in area pagamento (art. 55 c.1 lett. c) d) ed ex art. 57-58 CCNL)	€.	337	401	64	2	0	
4.20.10.10.120.025.00.000	Servizi di consulenza sanitaria in area pagamento (art. 55 c.1 lett. c) d) ed ex art. 57-58 CCNL) - attività v/Asl-Ao-Fondazioni della Regione	€.	0		0			
4.20.10.10.120.030.00.000	Servizi di consulenza sanitaria in area pagamento (art. 55 c.2 CCNL)	€.	0		0			
4.20.10.10.120.035.00.000	Servizi di consulenza sanitaria in area pagamento (art. 55 c.2 CCNL) v/Asl-Ao-Fondazioni della Regione	€.	0		0			
4.20.10.10.130.000.00.000	**B.2.A.13) Rimborsi, assegni e contributi sanitari - Totale**	**€.**	**3.551**	**4.901**	**1.350**	**-**	**3.522**	**-**
COD_COGE_NI	*Descrizione*		*Consuntivo al 31/12/2014*	*Consuntivo al 31/12/2015*	*Variazione*	Costi da utilizzo contributi Consuntivo 2015	Costi da contributi Consuntivo 2015	Costi AREU Consuntivo 2015
4.20.10.10.130.010.10.000	Contributi ad associazioni di volontariato	€.	0		0			
4.20.10.10.130.010.15.000	Contributi/Rimborsi per cure all'estero	€.	63	92	29			
4.20.10.10.130.010.20.000	Contributi/Rimborsi per assistenza indiretta	€.	1.194	1.214	20			
4.20.10.10.130.010.25.000	Contributi obbligatori Legge 210/92	€.	2.260	3.522	1.262		3.522	
4.20.10.10.130.010.30.000	Altre Contribuzioni Passive e sussidi	€.	34	73	39		0	
4.20.10.10.130.010.35.000	Altre Contribuzioni Passive e sussidi verso altre Asl/Ao/Fondazioni della regione	€.	0		0			
4.20.10.10.140.000.00.000	**B.2.A.14) Consulenze, Collaborazioni, Interinale e altre prestazioni di lavoro sanitarie e sociosanitarie - Totale**	**€.**	**885**	**813**	**(72)**	**6**	**10**	**-**
COD_COGE_NI	*Descrizione*		*Consuntivo al 31/12/2014*	*Consuntivo al 31/12/2015*	*Variazione*	Costi da utilizzo contributi Consuntivo 2015	Costi da contributi Consuntivo 2015	Costi AREU Consuntivo 2015
4.20.10.10.140.010.10.000	Consulenze sanitarie da Asl/Ao/Fondazioni della Regione	€.	83	63	(20)			
4.20.10.10.140.010.25.000	Consulenze sanitarie da altri enti pubblici	€.	7	5	(2)			
4.20.10.10.140.010.40.000	Consulenze sanitarie da terzi	€.	760	734	(26)	6	2	
4.20.10.10.140.020.10.000	Collaborazioni coordinate e continuative - area sanitaria	€.	35	11	(24)		8	
4.20.10.10.140.020.30.000	Indennità a personale universitario - area sanitaria	€.	0		0			
4.20.10.10.140.020.35.000	Prestazioni lavoro interinale (sanitario) - da terzi	€.	0		0			
4.20.10.10.140.020.55.000	Prestazioni occasionali e altre prestazioni di lavoro sanitarie da terzi	€.	0		0			
4.20.10.10.140.030.10.000	Rimborso degli oneri stipendiali del personale sanitario che presta servizio in azienda in posizione di comando in Asl/Ao/Fondazioni della Regione	€.	0		0			
4.20.10.10.140.030.20.000	Rimborso degli oneri stipendiali del personale sanitario che presta servizio in azienda in posizione di comando in altri Enti pubblici e Università	€.	0		0			
4.20.10.10.140.030.30.000	Rimborso degli oneri stipendiali del personale sanitario che presta servizio in azienda in posizione di comando dalla Regione Lombardia	€.	0		0			
4.20.10.10.140.030.40.000	Rimborso degli oneri stipendiali del personale sanitario che presta servizio in azienda in posizione di comando da Aziende di altre Regioni	€.	0		0			

RL S.C.R.I.P.A.

4.20.10.10.150.000.00.000	**B.2.A.15) Altri servizi sanitari e sociosanitari a rilevanza sanitaria - Totale**	€.	**12.652**	**9.447**	***(3.205)***	**13**	**3.386**	**-**

COD_COGE_NI	*Descrizione*		*Consuntivo al 31/12/2014*	*Consuntivo al 31/12/2015*	*Variazione*	Costi da utilizzo contributi Consuntivo 2015	Costi da contributi Consuntivo 2015	Costi AREU Consuntivo 2015
4.20.10.10.150.010.10.000	Altre prestazioni per servizi sanitari da ASL/AO/Fondazioni della Regione	€.	2.858	2.981	*123*			
4.20.10.10.150.010.15.000	Altre prestazioni per servizi socio sanitari da ASL/AO/Fondazioni della Regione	€.	0		*0*			
4.20.10.10.150.010.20.000	Altre prestazioni per servizi sanitari da pubblico	€.	9	8	*(1)*			
4.20.10.10.150.010.25.000	Altre prestazioni per servizi socio sanitari da pubblico	€.	0		*0*			
4.20.10.10.150.010.30.000	Servizi sanitari appaltati o in "service" da pubblico	€.	0	0	*0*			
4.20.10.10.150.010.35.000	Altre prestazioni per servizi sanitari da Extraregione	€.	0	0	*0*			
4.20.10.10.150.010.40.000	Altre prestazioni per servizi socio sanitari Extraregione	€.	0		*0*			
4.20.10.10.150.020.10.000	Altre prestazioni per servizi sanitari da terzi	€.	5.932	6.458	*526*	13	2.039	
4.20.10.10.150.020.15.000	Altre prestazioni per servizi socio sanitari da terzi	€.	1.295	0	*(1.295)*		1.347	
4.20.10.10.150.020.20.000	Altre prestazioni per servizi della ricerca da terzi	€.	234	0	*(234)*			
4.20.10.10.150.020.30.000	Servizi sanitari appaltati o in "service" da terzi	€.	0	0	*0*			
4.20.10.10.150.020.35.000	Assegni di studio scuole infermieri	€.	0		*0*			
4.20.10.10.150.900.10.000	Costi per servizi sanitari - Mobilità internazionale passiva	€.	2.324		*(2.324)*			

			Consuntivo al 31/12/2014	*Consuntivo al 31/12/2015*	*Variazione*	Costi da utilizzo contributi Consuntivo 2015	Costi da contributi Consuntivo 2015	Costi AREU Consuntivo 2015
4.20.10.20.000.000.00.000	**B.2.B) Acquisti di servizi non sanitari - Totale**	€.	**6.883**	**6.683**	***(200)***	**322**	**651**	**0**
4.20.10.20.010.000.00.000	**B.2.B.1) Servizi non sanitari -Totale**	€.	**5.992**	**5.844**	***(148)***	**5**	**597**	**-**

COD_COGE_NI	*Descrizione*		*Consuntivo al 31/12/2014*	*Consuntivo al 31/12/2015*	*Variazione*	Costi da utilizzo contributi Consuntivo 2015	Costi da contributi Consuntivo 2015	Costi AREU Consuntivo 2015
4.20.10.20.010.010.10.000	Lavanderia	€.	62	8	*(54)*			
4.20.10.20.010.010.15.000	Pulizia	€.	728	754	*26*			
4.20.10.20.010.010.20.000	Mensa	€.	1.185	1.193	*8*			
4.20.10.20.010.010.25.000	Riscaldamento	€.	106	101	*(5)*			
4.20.10.20.010.010.30.000	Servizi di elaborazione dati	€.	0	0	*0*			
4.20.10.20.010.010.35.000	Trasporti non sanitari (se non addebitati in fattura dai fornitori di materie e merci)	€.	66	68	*2*			
4.20.10.20.010.010.40.000	Smaltimento rifiuti	€.	24	26	*2*			
4.20.10.20.010.020.10.000	Utenze telefoniche	€.	894	683	*(211)*			
4.20.10.20.010.020.20.000	Utenze elettricità	€.	395	352	*(43)*			
4.20.10.20.010.020.30.000	Acqua, gas, combustibile	€.	20	20	*0*			
4.20.10.20.010.020.40.000	Servizi esterni di vigilanza	€.	57	41	*(16)*			
4.20.10.20.010.020.80.000	Altre Utenze	€.	0	0	*0*			
4.20.10.20.010.030.10.000	Assicurazioni: Premi per R.C. Professionale	€.	410	330	*(80)*			
4.20.10.20.010.030.20.000	Assicurazioni: Altri premi	€.	203	267	*64*			
4.20.10.20.010.040.10.000	Acquisto di altri servizi non sanitari da Asl/Ao/Fondazioni della Regione	€.	450	422	*(28)*			
4.20.10.20.010.040.20.000	Acquisto di altri servizi non sanitari da pubblico	€.	7	5	*(2)*			
4.20.10.20.010.050.10.000	Servizi postali e telex	€.	355	327	*(28)*			
4.20.10.20.010.050.15.000	Pubblicità e promozione	€.	68	78	*10*			
4.20.10.20.010.050.20.000	Rimborso spese di viaggio e soggiorno	€.	0		*0*			
4.20.10.20.010.050.25.000	Altri servizi non sanitari acquistati in "Service"	€.	0		*0*			
4.20.10.20.010.050.80.000	Altri servizi non sanitari	€.	962	1.169	*207*	5	597	

4.20.10.20.020.000.00.000	**B.2.B.2) Consulenze, Collaborazioni, Interinale e altre prestazioni di lavoro non sanitarie - Totale**	€.	**730**	**686**	***(44)***	**312**	**37**	**-**

COD_COGE_NI	*Descrizione*		*Consuntivo al 31/12/2014*	*Consuntivo al 31/12/2015*	*Variazione*	Costi da utilizzo contributi Consuntivo 2015	Costi da contributi Consuntivo 2015	Costi AREU Consuntivo 2015
4.20.10.20.020.010.10.010	Consulenze non sanitarie da ASL/AO/Fondazioni della Regione	€.	0		*0*			
4.20.10.20.020.010.10.020	Consulenze non sanitarie da altri enti pubblici	€.	1	6	*5*		6	
4.20.10.20.020.010.20.010	Servizi per consulenze Amministrative - da privato	€.	10	10	*0*			
4.20.10.20.020.010.20.020	Servizi per consulenze Tecniche - da privato	€.	33	34	*1*	7		
4.20.10.20.020.010.20.030	Servizi per consulenze Legali - da privato	€.	5	10	*5*			
4.20.10.20.020.010.20.040	Servizi per consulenze Notarili - da privato	€.	0		*0*			
4.20.10.20.020.020.10.000	Spese per collaborazioni coordinate e continuative Amministrative - da privato	€.	0		*0*			
4.20.10.20.020.020.20.000	Spese per collaborazioni coordinate e continuative Tecniche - da privato	€.	62	68	*6*	65	8	
4.20.10.20.020.020.25.000	Indennità a personale universitario - area non sanitaria	€.	0		*0*			
4.20.10.20.020.020.30.000	Prestazioni lavoro interinale Amministrativo (non sanitario) - da privato	€.	342	346	*4*	240	23	
4.20.10.20.020.020.40.000	Prestazioni lavoro interinale Tecnico (non sanitario) - da privato	€.	1	10	*9*			
4.20.10.20.020.020.50.000	Prestazioni occasionali e altre prestazioni di lavoro non sanitarie - da privato	€.	0		*0*			
4.20.10.20.020.020.60.000	Personale religioso	€.	0		*0*			
4.20.10.20.020.030.10.000	Rimborso degli oneri stipendiali del personale non sanitario che presta servizio in azienda in posizione di comando in ASL/AO/Fondazioni della Regione	€.	226	156	*(70)*			
4.20.10.20.020.030.20.000	Rimborso degli oneri stipendiali del personale non sanitario che presta servizio in azienda in posizione di comando in altri Enti pubblici e Università	€.	0		*0*			
4.20.10.20.020.030.30.000	Rimborso degli oneri stipendiali del personale non sanitario che presta servizio in azienda in posizione di comando dalla Regione Lombardia	€.	50	46	*(4)*			
4.20.10.20.020.030.40.000	Rimborso degli oneri stipendiali del personale non sanitario che presta servizio in Azienda di altre Regioni	€.	0		*0*			

4.20.10.20.030.000.00.000	**B.2.B.3) Formazione (esternalizzata e non) - Totale**	€.	**161**	**153**	***(8)***	**5**	**17**	**-**

COD_COGE_NI	*Descrizione*		*Consuntivo al 31/12/2014*	*Consuntivo al 31/12/2015*	*Variazione*	Costi da utilizzo contributi Consuntivo 2015	Costi da contributi Consuntivo 2015	Costi AREU Consuntivo 2015
4.20.10.20.030.010.00.000	Formazione esternalizzata da pubblico (Iref, Università, ...)	€.	4	17	*13*		14	
4.20.10.20.030.020.00.000	Formazione esternalizzata da ASL/AO/Fondazioni della Regione	€.	10	15	*5*			
4.20.10.20.030.110.00.000	Formazione esternalizzata da privato	€.	147	121	*(26)*	5	3	
4.20.10.20.030.120.00.000	Formazione non esternalizzata da privato	€.	0		*0*			

4.20.15.00.000.000.00.000	**B.3) Manutenzione e riparazione (ordinaria esternalizzata) - Totale**	€.	**2.133**	**2.222**	***89***	**-**	**-**	**-**

COD_COGE_NI	*Descrizione*		*Consuntivo al 31/12/2014*	*Consuntivo al 31/12/2015*	*Variazione*	Costi da utilizzo contributi Consuntivo 2015	Costi da contributi Consuntivo 2015	Costi AREU Consuntivo 2015
4.20.15.10.000.000.00.000	Manutenzione e riparazione ordinaria esternalizzata per immobili e loro pertinenze	€.	697	759	*62*			
4.20.15.15.000.000.00.000	Manutenzione e riparazione ordinaria esternalizzata per impianti e macchinari	€.	0		*0*			
4.20.15.20.000.000.00.000	Manutenzione e riparazione ordinaria esternalizzata per mobili e macchine	€.	78	40	*(38)*			
4.20.15.30.000.000.00.000	Manutenzione e riparazione ordinaria esternalizzata per attrezzature tecnico-scientifiche sanitarie	€.	182	136	*(46)*			
4.20.15.40.000.000.00.000	Manutenzione e riparazione ordinaria esternalizzata per automezzi sanitari	€.	0		*0*			
4.20.15.50.000.000.00.000	Manutenzione e riparazione ordinaria esternalizzata per automezzi non sanitari	€.	155	141	*(14)*			
4.20.15.80.000.000.00.000	Altre manutenzioni e riparazioni	€.	1.021	1.146	*125*			
4.20.15.90.000.000.00.000	Manutenzioni e riparazioni da Asl/Ao/Fondazioni della Regione	€.	0		*0*			

RL S.r.l. B.A.

4.20.20.00.000.000.00.000	**B.4) Godimento di beni di terzi - Totale**	**€.**	**2.610**	**2.749**	***139***	**-**	**-**	**-**

COD_COGE_NI	*Descrizione*		*Consuntivo al 31/12/2014*	*Consuntivo al 31/12/2015*	*Variazione*	Costi da utilizzo contributi Consuntivo 2015	Costi da contributi Consuntivo 2015	Costi AREU Consuntivo 2015
4.20.20.10.010.000.00.000	Affitti passivi	€.	789	602	*(187)*			
4.20.20.10.020.000.00.000	Spese condominiali	€.	158	211	*53*			
4.20.20.20.010.000.00.000	Canoni di Noleggio sanitari (esclusa protesica)	€.	124	124	*0*			
4.20.20.20.015.000.00.000	Canoni di Noleggio sanitari relativi a protesica	€.	1.443	1.735	*292*			
4.20.20.20.020.000.00.000	Canoni di Noleggio non sanitari	€.	96	77	*(19)*			
4.20.20.30.010.000.00.000	Canoni di leasing sanitari	€.	0		*0*			
4.20.20.30.020.000.00.000	Canoni di leasing non sanitari	€.	0		*0*			
4.20.20.80.010.000.00.000	Locazioni e noleggi da Asl/Ao/Fondazioni della Regione	€.	0		*0*			

			Consuntivo al 31/12/2014	*Consuntivo al 31/12/2015*	*Variazione*	Costi da utilizzo contributi Consuntivo 2015	Costi da contributi Consuntivo 2015	Costi AREU Consuntivo 2015
4.20.25.00.000.000.00.000	**Costo del Personale (Totale)**	**€.**	**58.458**	**58.514**	***56***	**0**	**521**	**0**

4.20.25.10.000.000.00.000	**B.5 Personale del ruolo sanitario - Totale**	**€.**	**41.737**	**41.493**	**(244)**	**-**	**521**	**-**

COD_COGE_NI	*Descrizione*		*Consuntivo al 31/12/2014*	*Consuntivo al 31/12/2015*	*Variazione*	Costi da utilizzo contributi Consuntivo 2015	Costi da contributi Consuntivo 2015	Costi AREU Consuntivo 2015
4.20.25.10.010.010.00.000	Ruolo Sanitario - T.INDETERMINATO - - Personale dirigente medico / veterinario - Competenze fisse	€.	8.213	8.242	*29*		521	
4.20.25.10.010.020.00.000	Ruolo Sanitario - T.INDETERMINATO - - Personale dirigente medico / veterinario - Straordinario	€.	581	581	*0*			
4.20.25.10.010.025.00.000	Ruolo Sanitario - T.INDETERMINATO - - Personale dirigente medico / veterinario - Retr. Posizione	€.	4.535		*(4.535)*			
4.20.25.10.010.030.00.000	Ruolo Sanitario - T.INDETERMINATO - - Personale dirigente medico / veterinario - Indennità varie	€.	9	9	*0*			
4.20.25.10.010.040.00.000	Ruolo Sanitario - T.INDETERMINATO - - Personale dirigente medico / veterinario - Competenze personale comandato	€.	30	7	*(23)*			
4.20.25.10.010.050.00.000	Ruolo Sanitario - T.INDETERMINATO - - Personale dirigente medico / veterinario - Incentivazione (retribuzione di risultato)	€.	3.356	7.935	*4.579*			
4.20.25.10.010.060.00.000	Ruolo Sanitario - T.INDETERMINATO - - Personale dirigente medico / veterinario - Risorse aggiuntive regionali	€.	223	229	*6*			
4.20.25.10.010.110.00.000	Ruolo Sanitario - T.INDETERMINATO - - Personale dirigente medico / veterinario - Oneri sociali*	€.	4.711	4.759	*48*			
4.20.25.10.010.210.00.000	Ruolo Sanitario - T.INDETERMINATO - - Personale dirigente medico / veterinario - Accantonamento a TFR	€.	0	0	*0*			
4.20.25.10.010.800.00.000	Ruolo Sanitario - T.INDETERMINATO - - Personale dirigente medico / veterinario - Altri costi del personale	€.	95	81	*(14)*			
4.20.25.10.012.010.00.000	Ruolo Sanitario - T.DETERMINATO - - Personale dirigente medico / veterinario - Competenze fisse	€.	123	75	*(48)*			
4.20.25.10.012.020.00.000	Ruolo Sanitario - T.DETERMINATO - - Personale dirigente medico / veterinario - Straordinario	€.	0	0	*0*			
4.20.25.10.012.025.00.000	Ruolo Sanitario - T.DETERMINATO - - Personale dirigente medico / veterinario - Retr. Posizione	€.	66	0	*(66)*			
4.20.25.10.012.030.00.000	Ruolo Sanitario - T.DETERMINATO - - Personale dirigente medico / veterinario - Indennità varie	€.	0	0	*0*			
4.20.25.10.012.040.00.000	Ruolo Sanitario - T.DETERMINATO - - Personale dirigente medico / veterinario - Competenze personale comandato	€.	0	0	*0*			
4.20.25.10.012.050.00.000	Ruolo Sanitario - T.DETERMINATO - - Personale dirigente medico / veterinario - Incentivazione (retribuzione di risultato)	€.	34	101	*67*			
4.20.25.10.012.060.00.000	Ruolo Sanitario - T.DETERMINATO - - Personale dirigente medico / veterinario - Risorse aggiuntive regionali	€.	2	4	*2*			
4.20.25.10.012.110.00.000	Ruolo Sanitario - T.DETERMINATO - - Personale dirigente medico / veterinario - Oneri sociali*	€.	68	56	*(12)*			
4.20.25.10.012.210.00.000	Ruolo Sanitario - T.DETERMINATO - - Personale dirigente medico / veterinario - Accantonamento a TFR	€.	0		*0*			
4.20.25.10.012.800.00.000	Ruolo Sanitario - T.DETERMINATO - - Personale dirigente medico / veterinario - Altri costi del personale	€.	0		*0*			
4.20.25.10.014.010.00.000	Ruolo Sanitario - T.ALTRO - - Personale dirigente medico / veterinario - Competenze fisse	€.	0		*0*			
4.20.25.10.014.020.00.000	Ruolo Sanitario - T.ALTRO - - Personale dirigente medico / veterinario - Straordinario	€.	0		*0*			
4.20.25.10.014.025.00.000	Ruolo Sanitario - T.ALTRO - - Personale dirigente medico / veterinario - Retr. Posizione	€.	0		*0*			
4.20.25.10.014.030.00.000	Ruolo Sanitario - T.ALTRO - - Personale dirigente medico / veterinario - Indennità varie	€.	0		*0*			
4.20.25.10.014.040.00.000	Ruolo Sanitario - T.ALTRO - - Personale dirigente medico / veterinario - Competenze personale comandato	€.	0		*0*			
4.20.25.10.014.050.00.000	Ruolo Sanitario - T.ALTRO - - Personale dirigente medico / veterinario - Incentivazione (retribuzione di risultato)	€.	0		*0*			
4.20.25.10.014.060.00.000	Ruolo Sanitario - T.ALTRO - - Personale dirigente medico / veterinario - Risorse aggiuntive regionali	€.	0		*0*			
4.20.25.10.014.110.00.000	Ruolo Sanitario - T.ALTRO - - Personale dirigente medico / veterinario - Oneri sociali*	€.	0		*0*			
4.20.25.10.014.210.00.000	Ruolo Sanitario - T.ALTRO - - Personale dirigente medico / veterinario - Accantonamento a TFR	€.	0		*0*			
4.20.25.10.014.800.00.000	Ruolo Sanitario - T.ALTRO - - Personale dirigente medico / veterinario - Altri costi del personale	€.	0		*0*			
4.20.25.10.020.010.00.000	Ruolo Sanitario - T.INDETERMINATO- - Personale dirigente non medico - Competenze fisse	€.	2.914	2.887	*(27)*			
4.20.25.10.020.020.00.000	Ruolo Sanitario - T.INDETERMINATO- - Personale dirigente non medico - Straordinario	€.	99	99	*0*			
4.20.25.10.020.025.00.000	Ruolo Sanitario - T.INDETERMINATO- - Personale dirigente non medico - Retr. Posizione	€.	753	0	*(753)*			
4.20.25.10.020.030.00.000	Ruolo Sanitario - T.INDETERMINATO- - Personale dirigente non medico - Indennità varie	€.	13	3	*(10)*			
4.20.25.10.020.040.00.000	Ruolo Sanitario - T.INDETERMINATO- - Personale dirigente non medico - Competenze personale comandato	€.	0		*0*			
4.20.25.10.020.050.00.000	Ruolo Sanitario - T.INDETERMINATO- - Personale dirigente non medico - Incentivazione (retribuzione di risultato)	€.	943	1.768	*825*			
4.20.25.10.020.060.00.000	Ruolo Sanitario - T.INDETERMINATO- - Personale dirigente non medico - Risorse aggiuntive regionali	€.	77	91	*14*			
4.20.25.10.020.110.00.000	Ruolo Sanitario - T.INDETERMINATO- - Personale dirigente non medico - Oneri sociali*	€.	1.290	1.308	*18*			
4.20.25.10.020.210.00.000	Ruolo Sanitario - T.INDETERMINATO- - Personale dirigente non medico - Accantonamento a TFR	€.	0		*0*			
4.20.25.10.020.800.00.000	Ruolo Sanitario - T.INDETERMINATO- - Personale dirigente non medico - Altri costi del personale	€.	24	24	*0*			
4.20.25.10.022.010.00.000	Ruolo Sanitario - T.DETERMINATO - - Personale dirigente non medico - Competenze fisse	€.	140	90	*(50)*			
4.20.25.10.022.020.00.000	Ruolo Sanitario - T.DETERMINATO - - Personale dirigente non medico - Straordinario	€.	0		*0*			
4.20.25.10.022.025.00.000	Ruolo Sanitario - T.DETERMINATO - - Personale dirigente non medico - Retr. Posizione	€.	60		*(60)*			
4.20.25.10.022.030.00.000	Ruolo Sanitario - T.DETERMINATO - - Personale dirigente non medico - Indennità varie	€.	0		*0*			
4.20.25.10.022.040.00.000	Ruolo Sanitario - T.DETERMINATO - - Personale dirigente non medico - Competenze personale comandato	€.	0		*0*			
4.20.25.10.022.050.00.000	Ruolo Sanitario - T.DETERMINATO - - Personale dirigente non medico - Incentivazione (retribuzione di risultato)	€.	124	84	*(40)*			
4.20.25.10.022.060.00.000	Ruolo Sanitario - T.DETERMINATO - - Personale dirigente non medico - Risorse aggiuntive regionali	€.	14	4	*(10)*			
4.20.25.10.022.110.00.000	Ruolo Sanitario - T.DETERMINATO - - Personale dirigente non medico - Oneri sociali*	€.	93	49	*(44)*			
4.20.25.10.022.210.00.000	Ruolo Sanitario - T.DETERMINATO - - Personale dirigente non medico - Accantonamento a TFR	€.	0		*0*			
4.20.25.10.022.800.00.000	Ruolo Sanitario - T.DETERMINATO - - Personale dirigente non medico - Altri costi del personale	€.	0		*0*			
4.20.25.10.024.010.00.000	Ruolo Sanitario - ALTRO - - Personale dirigente non medico - Competenze fisse	€.	0		*0*			
4.20.25.10.024.020.00.000	Ruolo Sanitario - ALTRO - - Personale dirigente non medico - Straordinario	€.	0		*0*			
4.20.25.10.024.025.00.000	Ruolo Sanitario - ALTRO - - Personale dirigente non medico - Retr. Posizione	€.	0		*0*			
4.20.25.10.024.030.00.000	Ruolo Sanitario - ALTRO - - Personale dirigente non medico - Indennità varie	€.	0		*0*			
4.20.25.10.024.040.00.000	Ruolo Sanitario - ALTRO - - Personale dirigente non medico - Competenze personale comandato	€.	0		*0*			
4.20.25.10.024.050.00.000	Ruolo Sanitario - ALTRO - - Personale dirigente non medico - Incentivazione (retribuzione di risultato)	€.	0		*0*			
4.20.25.10.024.060.00.000	Ruolo Sanitario - ALTRO - - Personale dirigente non medico - Risorse aggiuntive regionali	€.	0		*0*			
4.20.25.10.024.110.00.000	Ruolo Sanitario - ALTRO - - Personale dirigente non medico - Oneri sociali*	€.	0		*0*			
4.20.25.10.024.210.00.000	Ruolo Sanitario - ALTRO - - Personale dirigente non medico - Accantonamento a TFR	€.	0		*0*			
4.20.25.10.024.800.00.000	Ruolo Sanitario - ALTRO - - Personale dirigente non medico - Altri costi del personale	€.	0		*0*			
4.20.25.10.110.010.00.000	Ruolo Sanitario - T.INDETERMINATO- - Personale comparto - Competenze fisse	€.	7.324	7.292	*(32)*			
4.20.25.10.110.020.00.000	Ruolo Sanitario - T.INDETERMINATO- - Personale comparto - Straordinario	€.	278	278	*0*			
4.20.25.10.110.030.00.000	Ruolo Sanitario - T.INDETERMINATO- - Personale comparto - Indennità varie	€.	14	14	*0*			
4.20.25.10.110.035.00.000	Ruolo Sanitario - T.INDETERMINATO- - Personale comparto - Incentivazione alla produttività collettiva	€.	2.363	2.066	*(297)*			
4.20.25.10.110.040.00.000	Ruolo Sanitario - T.INDETERMINATO- - Personale comparto - Competenze personale comandato	€.	2	0	*(2)*			
4.20.25.10.110.050.00.000	Ruolo Sanitario - T.INDETERMINATO- - Personale comparto - Risorse aggiuntive regionali	€.	274	290	*16*			
4.20.25.10.110.110.00.000	Ruolo Sanitario - T.INDETERMINATO- - Personale comparto - Oneri sociali*	€.	2.731	2.715	*(16)*			
4.20.25.10.110.210.00.000	Ruolo Sanitario - T.INDETERMINATO- - Personale comparto - Accantonamento a TFR	€.	0		*0*			
4.20.25.10.110.800.00.000	Ruolo Sanitario - T.INDETERMINATO- - Personale comparto - Altri costi del personale	€.	0		*0*			
4.20.25.10.112.010.00.000	Ruolo Sanitario - T.DETERMINATO- - Personale comparto - Competenze fisse	€.	88	253	*165*			
4.20.25.10.112.020.00.000	Ruolo Sanitario - T.DETERMINATO- - Personale comparto - Straordinario	€.	4	4	*0*			
4.20.25.10.112.030.00.000	Ruolo Sanitario - T.DETERMINATO- - Personale comparto - Indennità varie	€.	0		*0*			
4.20.25.10.112.035.00.000	Ruolo Sanitario - T.DETERMINATO- - Personale comparto - Incentivazione alla produttività collettiva	€.	27	24	*(3)*			

R.I.B.A.

4.20.25.10.112.040.00.000	Ruolo Sanitario - T.DETERMINATO- - Personale comparto - Competenze personale comandato	€.	0		0			
4.20.25.10.112.050.00.000	Ruolo Sanitario - T.DETERMINATO- - Personale comparto - Risorse aggiuntive regionali	€.	8	8	0			
4.20.25.10.112.110.00.000	Ruolo Sanitario - T.DETERMINATO- - Personale comparto - Oneri sociali*	€.	34	63	29			
4.20.25.10.112.210.00.000	Ruolo Sanitario - T.DETERMINATO- - Personale comparto - Accantonamento a TFR	€.	0		0			
4.20.25.10.112.800.00.000	Ruolo Sanitario - T.DETERMINATO- - Personale comparto - Altri costi del personale	€.	0		0			
4.20.25.10.114.010.00.000	Ruolo Sanitario - T.ALTRO- - Personale comparto - Competenze fisse	€.	0		0			
4.20.25.10.114.020.00.000	Ruolo Sanitario - T.ALTRO- - Personale comparto - Straordinario	€.	0		0			
4.20.25.10.114.030.00.000	Ruolo Sanitario - T.ALTRO- - Personale comparto - Indennità varie	€.	0		0			
4.20.25.10.114.035.00.000	Ruolo Sanitario - T.ALTRO- - Personale comparto - Incentivazione alla produttività collettiva	€.	0		0			
4.20.25.10.114.040.00.000	Ruolo Sanitario - T.ALTRO- - Personale comparto - Competenze personale comandato	€.	0		0			
4.20.25.10.114.050.00.000	Ruolo Sanitario - T.ALTRO- - Personale comparto - Risorse aggiuntive regionali	€.	0		0			
4.20.25.10.114.110.00.000	Ruolo Sanitario - T.ALTRO- - Personale comparto - Oneri sociali*	€.	0		0			
4.20.25.10.114.210.00.000	Ruolo Sanitario - T.ALTRO- - Personale comparto - Accantonamento a TFR	€.	0		0			
4.20.25.10.114.800.00.000	Ruolo Sanitario - T.ALTRO- - Personale comparto - Altri costi del personale	€.	0		0			

* Esclusa IRAP e comprensivo di INAIL.

4.20.25.20.000.000.00.000	**B.6 Personale del ruolo professionale - Totale**	**€.**	**184**	**176**	**(8)**	-	-	-

COD_COGE_NI	*Descrizione*		*Consuntivo al 31/12/2014*	*Consuntivo al 31/12/2015*	*Variazione*	Costi da utilizzo contributi Consuntivo 2015	Costi da contributi Consuntivo 2015	Costi AREU Consuntivo 2015
4.20.25.20.020.010.00.000	Ruolo professionale - T.INDETERMINATO- Personale dirigente - Competenze fisse	€.	88	88	0			
4.20.25.20.020.020.00.000	Ruolo professionale - T.INDETERMINATO- Personale dirigente - Straordinario	€.	4	4	0			
4.20.25.20.020.025.00.000	Ruolo professionale - T.INDETERMINATO- Personale dirigente - Retr. Posizione	€.	42	0	(42)			
4.20.25.20.020.030.00.000	Ruolo professionale - T.INDETERMINATO- Personale dirigente - Indennità varie	€.	4	2	(2)			
4.20.25.20.020.040.00.000	Ruolo professionale - T.INDETERMINATO- Personale dirigente - Competenze Personale comandato	€.	0		0			
4.20.25.20.020.050.00.000	Ruolo professionale - T.INDETERMINATO- Personale dirigente - Incentivazione (retribuzione di risultato)	€.	0	38	38			
4.20.25.20.020.060.00.000	Ruolo professionale - T.INDETERMINATO- Personale dirigente - Risorse aggiuntive regionali	€.	3	4	1			
4.20.25.20.020.110.00.000	Ruolo professionale - T.INDETERMINATO- Personale dirigente - Oneri sociali*	€.	43	40	(3)			
4.20.25.20.020.210.00.000	Ruolo professionale - T.INDETERMINATO- Personale dirigente - Accantonamento a TFR	€.	0		0			
4.20.25.20.020.800.00.000	Ruolo professionale - T.INDETERMINATO- Personale dirigente - Altri costi del Ruolo professionale -	€.	0		0			
4.20.25.20.022.010.00.000	Ruolo professionale - T.DETERMINATO- Personale dirigente - Competenze fisse	€.	0		0			
4.20.25.20.022.020.00.000	Ruolo professionale - T.DETERMINATO- Personale dirigente - Straordinario	€.	0		0			
4.20.25.20.022.025.00.000	Ruolo professionale - T.DETERMINATO- Personale dirigente - Retr. Posizione	€.	0		0			
4.20.25.20.022.030.00.000	Ruolo professionale - T.DETERMINATO- Personale dirigente - Indennità varie	€.	0		0			
4.20.25.20.022.040.00.000	Ruolo professionale - T.DETERMINATO- Personale dirigente - Competenze Personale comandato	€.	0		0			
4.20.25.20.022.050.00.000	Ruolo professionale - T.DETERMINATO- Personale dirigente - Incentivazione (retribuzione di risultato)	€.	0		0			
4.20.25.20.022.060.00.000	Ruolo professionale - T.DETERMINATO- Personale dirigente - Risorse aggiuntive regionali	€.	0		0			
4.20.25.20.022.110.00.000	Ruolo professionale - T.DETERMINATO- Personale dirigente - Oneri sociali*	€.	0		0			
4.20.25.20.022.210.00.000	Ruolo professionale - T.DETERMINATO- Personale dirigente - Accantonamento a TFR	€.	0		0			
4.20.25.20.022.800.00.000	Ruolo professionale - T.DETERMINATO- Personale dirigente - Altri costi del Ruolo professionale -	€.	0		0			
4.20.25.20.024.010.00.000	Ruolo professionale - T.ALTRO- Personale dirigente - Competenze fisse	€.	0		0			
4.20.25.20.024.020.00.000	Ruolo professionale - T.ALTRO- Personale dirigente - Straordinario	€.	0		0			
4.20.25.20.024.025.00.000	Ruolo professionale - T.ALTRO- Personale dirigente - Retr. Posizione	€.	0		0			
4.20.25.20.024.030.00.000	Ruolo professionale - T.ALTRO- Personale dirigente - Indennità varie	€.	0		0			
4.20.25.20.024.040.00.000	Ruolo professionale - T.ALTRO- Personale dirigente - Competenze Ruolo professionale - T.ALTRO- Personale comandato	€.	0		0			
4.20.25.20.024.050.00.000	Ruolo professionale - T.ALTRO- Personale dirigente - Incentivazione (retribuzione di risultato)	€.	0		0			
4.20.25.20.024.060.00.000	Ruolo professionale - T.ALTRO- Personale dirigente - Risorse aggiuntive regionali	€.	0		0			
4.20.25.20.024.110.00.000	Ruolo professionale - T.ALTRO- Personale dirigente - Oneri sociali*	€.	0		0			
4.20.25.20.024.210.00.000	Ruolo professionale - T.ALTRO- Personale dirigente - Accantonamento a TFR	€.	0		0			
4.20.25.20.024.800.00.000	Ruolo professionale - T.ALTRO- Personale dirigente - Altri costi del Ruolo professionale -	€.	0		0			
4.20.25.20.110.010.00.000	Ruolo professionale - T.INDETERMINATO - Personale comparto - Competenze fisse	€.	0		0			
4.20.25.20.110.020.00.000	Ruolo professionale - T.INDETERMINATO - Personale comparto - Straordinario	€.	0		0			
4.20.25.20.110.030.00.000	Ruolo professionale - T.INDETERMINATO - Personale comparto - Indennità varie	€.	0		0			
4.20.25.20.110.035.00.000	Ruolo professionale - T.INDETERMINATO - Personale comparto - Incentivazione alla produttività collettiva	€.	0		0			
4.20.25.20.110.040.00.000	Ruolo professionale - T.INDETERMINATO - Personale comparto - Competenze Ruolo professionale - Personale comandato	€.	0		0			
4.20.25.20.110.050.00.000	Ruolo professionale - T.INDETERMINATO - Personale comparto - Risorse aggiuntive regionali	€.	0		0			
4.20.25.20.110.110.00.000	Ruolo professionale - T.INDETERMINATO - Personale comparto - Oneri sociali*	€.	0		0			
4.20.25.20.110.210.00.000	Ruolo professionale - T.INDETERMINATO - Personale comparto - Accantonamento a TFR	€.	0		0			
4.20.25.20.110.800.00.000	Ruolo professionale - T.INDETERMINATO - Personale comparto - Altri costi del personale	€.	0		0			
4.20.25.20.112.010.00.000	Ruolo professionale - T.DETERMINATO - Personale comparto - Competenze fisse	€.	0		0			
4.20.25.20.112.020.00.000	Ruolo professionale - T.DETERMINATO - Personale comparto - Straordinario	€.	0		0			
4.20.25.20.112.030.00.000	Ruolo professionale - T.DETERMINATO - Personale comparto - Indennità varie	€.	0		0			
4.20.25.20.112.035.00.000	Ruolo professionale - T.DETERMINATO - Personale comparto - Incentivazione alla produttività collettiva	€.	0		0			
4.20.25.20.112.040.00.000	Ruolo professionale - T.DETERMINATO - Personale comparto - Competenze Ruolo professionale - Personale comandato	€.	0		0			
4.20.25.20.112.050.00.000	Ruolo professionale - T.DETERMINATO - Personale comparto - Risorse aggiuntive regionali	€.	0		0			
4.20.25.20.112.110.00.000	Ruolo professionale - T.DETERMINATO - Personale comparto - Oneri sociali*	€.	0		0			
4.20.25.20.112.210.00.000	Ruolo professionale - T.DETERMINATO - Personale comparto - Accantonamento a TFR	€.	0		0			
4.20.25.20.112.800.00.000	Ruolo professionale - T.DETERMINATO - Personale comparto - Altri costi del personale	€.	0		0			
4.20.25.20.114.010.00.000	Ruolo professionale - T.ALTRO - Personale comparto - Competenze fisse	€.	0		0			
4.20.25.20.114.020.00.000	Ruolo professionale - T.ALTRO - Personale comparto - Straordinario	€.	0		0			
4.20.25.20.114.030.00.000	Ruolo professionale - T.ALTRO - Personale comparto - Indennità varie	€.	0		0			
4.20.25.20.114.035.00.000	Ruolo professionale - T.ALTRO - Personale comparto - Incentivazione alla produttività collettiva	€.	0		0			
4.20.25.20.114.040.00.000	Ruolo professionale - T.ALTRO - Personale comparto - Competenze Ruolo professionale - Personale comandato	€.	0		0			
4.20.25.20.114.050.00.000	Ruolo professionale - T.ALTRO - Personale comparto - Risorse aggiuntive regionali	€.	0		0			
4.20.25.20.114.110.00.000	Ruolo professionale - T.ALTRO - Personale comparto - Oneri sociali*	€.	0		0			
4.20.25.20.114.210.00.000	Ruolo professionale - T.ALTRO - Personale comparto - Accantonamento a TFR	€.	0		0			
4.20.25.20.114.800.00.000	Ruolo professionale - T.ALTRO - Personale comparto - Altri costi del personale	€.	0		0			

* Esclusa IRAP e comprensivo di INAIL.

RL S.r.l.B.A.

4.20.25.30.000.000.00.000	B.7 Personale del ruolo tecnico - Totale	€.	3.383	3.363	(20)	-	-	-
COD_COGE_NI	Descrizione		Consuntivo al 31/12/2014	Consuntivo al 31/12/2015	Variazione	Costi da utilizzo contributi Consuntivo 2015	Costi da contributi Consuntivo 2015	Costi AREU Consuntivo 2015
4.20.25.30.020.010.00.000	Ruolo tecnico - T.INDETERMINATO - - Personale dirigente - Competenze fisse	€.	87	103	16			
4.20.25.30.020.020.00.000	Ruolo tecnico - T.INDETERMINATO - - Personale dirigente - Straordinario	€.	1	1	0			
4.20.25.30.020.025.00.000	Ruolo tecnico - T.INDETERMINATO - - Personale dirigente - Retr. Posizione	€.	42	0	(42)			
4.20.25.30.020.030.00.000	Ruolo tecnico - T.INDETERMINATO - - Personale dirigente - Indennità varie	€.	2	0	(2)			
4.20.25.30.020.040.00.000	Ruolo tecnico - T.INDETERMINATO - - Personale dirigente - Competenze Ruolo tecnico - Personale comandato	€.	0		0			
4.20.25.30.020.050.00.000	Ruolo tecnico - T.INDETERMINATO - - Personale dirigente - Incentivazione (retribuzione di risultato)	€.	0	34	34			
4.20.25.30.020.060.00.000	Ruolo tecnico - T.INDETERMINATO - - Personale dirigente - Risorse aggiuntive regionali	€.	2	3	1			
4.20.25.30.020.110.00.000	Ruolo tecnico - T.INDETERMINATO - - Personale dirigente - Oneri sociali*	€.	44	45	1			
4.20.25.30.020.210.00.000	Ruolo tecnico - T.INDETERMINATO - - Personale dirigente - Accantonamento a TFR	€.	0		0			
4.20.25.30.020.800.00.000	Ruolo tecnico - T.INDETERMINATO - - Personale dirigente - Altri costi del Ruolo tecnico	€.	0		0			
4.20.25.30.022.010.00.000	Ruolo tecnico - T.DETERMINATO - - Personale dirigente - Competenze fisse	€.	0		0			
4.20.25.30.022.020.00.000	Ruolo tecnico - T.DETERMINATO - - Personale dirigente - Straordinario	€.	0		0			
4.20.25.30.022.025.00.000	Ruolo tecnico - T.DETERMINATO - - Personale dirigente - Retr. Posizione	€.	0		0			
4.20.25.30.022.030.00.000	Ruolo tecnico - T.DETERMINATO - - Personale dirigente - Indennità varie	€.	0		0			
4.20.25.30.022.040.00.000	Ruolo tecnico - T.DETERMINATO - - Personale dirigente - Competenze Ruolo tecnico - Personale comandato	€.	0		0			
4.20.25.30.022.050.00.000	Ruolo tecnico - T.DETERMINATO - - Personale dirigente - Incentivazione (retribuzione di risultato)	€.	0		0			
4.20.25.30.022.060.00.000	Ruolo tecnico - T.DETERMINATO - - Personale dirigente - Risorse aggiuntive regionali	€.	0		0			
4.20.25.30.022.110.00.000	Ruolo tecnico - T.DETERMINATO - - Personale dirigente - Oneri sociali*	€.	0		0			
4.20.25.30.022.210.00.000	Ruolo tecnico - T.DETERMINATO - - Personale dirigente - Accantonamento a TFR	€.	0		0			
4.20.25.30.022.800.00.000	Ruolo tecnico - T.DETERMINATO - - Personale dirigente - Altri costi del Ruolo tecnico	€.	0		0			
4.20.25.30.024.010.00.000	Ruolo tecnico - ALTRO - - Personale dirigente - Competenze fisse	€.	0		0			
4.20.25.30.024.020.00.000	Ruolo tecnico - ALTRO - - Personale dirigente - Straordinario	€.	0		0			
4.20.25.30.024.025.00.000	Ruolo tecnico - ALTRO - - Personale dirigente - Retr. Posizione	€.	0		0			
4.20.25.30.024.030.00.000	Ruolo tecnico - ALTRO - - Personale dirigente - Indennità varie	€.	0		0			
4.20.25.30.024.040.00.000	Ruolo tecnico - ALTRO - - Personale dirigente - Competenze Ruolo tecnico - Personale comandato	€.	0		0			
4.20.25.30.024.050.00.000	Ruolo tecnico - ALTRO - - Personale dirigente - Incentivazione (retribuzione di risultato)	€.	0		0			
4.20.25.30.024.060.00.000	Ruolo tecnico - ALTRO - - Personale dirigente - Risorse aggiuntive regionali	€.	0		0			
4.20.25.30.024.110.00.000	Ruolo tecnico - ALTRO - - Personale dirigente - Oneri sociali*	€.	0		0			
4.20.25.30.024.210.00.000	Ruolo tecnico - ALTRO - - Personale dirigente - Accantonamento a TFR	€.	0		0			
4.20.25.30.024.800.00.000	Ruolo tecnico - ALTRO - - Personale dirigente - Altri costi del Ruolo tecnico	€.	0		0			
4.20.25.30.110.010.00.000	Ruolo tecnico - T.INDETERMINATO - - Personale comparto - Competenze fisse	€.	1.844	1.844	0			
4.20.25.30.110.020.00.000	Ruolo tecnico - T.INDETERMINATO - - Personale comparto - Straordinario	€.	47	47	0			
4.20.25.30.110.030.00.000	Ruolo tecnico - T.INDETERMINATO - - Personale comparto - Indennità varie	€.	4	4	0			
4.20.25.30.110.035.00.000	Ruolo tecnico - T.INDETERMINATO - - Personale comparto - Incentivazione alla produttività collettiva	€.	509	514	5			
4.20.25.30.110.040.00.000	Ruolo tecnico - T.INDETERMINATO - - Personale comparto - Competenze Ruolo tecnico - Personale comandato	€.	0		0			
4.20.25.30.110.050.00.000	Ruolo tecnico - T.INDETERMINATO - - Personale comparto - Risorse aggiuntive regionali	€.	44	42	(2)			
4.20.25.30.110.110.00.000	Ruolo tecnico - T.INDETERMINATO - - Personale comparto - Oneri sociali*	€.	706	710	4			
4.20.25.30.110.210.00.000	Ruolo tecnico - T.INDETERMINATO - - Personale comparto - Accantonamento a TFR	€.	0		0			
4.20.25.30.110.800.00.000	Ruolo tecnico - T.INDETERMINATO - - Personale comparto - Altri costi del personale	€.	0		0			
4.20.25.30.112.010.00.000	Ruolo tecnico - T.DETERMINATO - - Personale comparto - Competenze fisse	€.	30	10	(20)			
4.20.25.30.112.020.00.000	Ruolo tecnico - T.DETERMINATO - - Personale comparto - Straordinario	€.	0		0			
4.20.25.30.112.030.00.000	Ruolo tecnico - T.DETERMINATO - - Personale comparto - Indennità varie	€.	0		0			
4.20.25.30.112.035.00.000	Ruolo tecnico - T.DETERMINATO - - Personale comparto - Incentivazione alla produttività collettiva	€.	7	2	(5)			
4.20.25.30.112.040.00.000	Ruolo tecnico - T.DETERMINATO - - Personale comparto - Competenze Ruolo tecnico - Personale comandato	€.	0		0			
4.20.25.30.112.050.00.000	Ruolo tecnico - T.DETERMINATO - - Personale comparto - Risorse aggiuntive regionali	€.	1	1	0			
4.20.25.30.112.110.00.000	Ruolo tecnico - T.DETERMINATO - - Personale comparto - Oneri sociali*	€.	13	3	(10)			
4.20.25.30.112.210.00.000	Ruolo tecnico - T.DETERMINATO - - Personale comparto - Accantonamento a TFR	€.	0		0			
4.20.25.30.112.800.00.000	Ruolo tecnico - T.DETERMINATO - - Personale comparto - Altri costi del personale	€.	0		0			
4.20.25.30.114.010.00.000	Ruolo tecnico - ALTRO - - Personale comparto - Competenze fisse	€.	0		0			
4.20.25.30.114.020.00.000	Ruolo tecnico - ALTRO - - Personale comparto - Straordinario	€.	0		0			
4.20.25.30.114.030.00.000	Ruolo tecnico - ALTRO - - Personale comparto - Indennità varie	€.	0		0			
4.20.25.30.114.035.00.000	Ruolo tecnico - ALTRO - - Personale comparto - Incentivazione alla produttività collettiva	€.	0		0			
4.20.25.30.114.040.00.000	Ruolo tecnico - ALTRO - - Personale comparto - Competenze Ruolo tecnico - Personale comandato	€.	0		0			
4.20.25.30.114.050.00.000	Ruolo tecnico - ALTRO - - Personale comparto - Risorse aggiuntive regionali	€.	0		0			
4.20.25.30.114.110.00.000	Ruolo tecnico - ALTRO - - Personale comparto - Oneri sociali*	€.	0		0			
4.20.25.30.114.210.00.000	Ruolo tecnico - ALTRO - - Personale comparto - Accantonamento a TFR	€.	0		0			
4.20.25.30.114.800.00.000	Ruolo tecnico - ALTRO - - Personale comparto - Altri costi del personale	€.	0		0			

* Esclusa IRAP e comprensivo di INAIL.

RLS.C.R.I.B.A.

4.20.25.40.000.000.00.000	B.8 Personale del ruolo amministrativo - Totale	€.	13.154	13.482	328	-	-	-
COD_COGE_NI	Descrizione		Consuntivo al 31/12/2014	Consuntivo al 31/12/2015	Variazione	Costi da utilizzo contributi Consuntivo 2015	Costi da contributi Consuntivo 2015	Costi AREU Consuntivo 2015
4.20.25.40.020.010.00.000	Ruolo amministrativo - T.INDETERMINATO - Personale dirigente - Competenze fisse	€.	402	464	62			
4.20.25.40.020.020.00.000	Ruolo amministrativo - T.INDETERMINATO - Personale dirigente - Straordinario	€.	17	17	0			
4.20.25.40.020.025.00.000	Ruolo amministrativo - T.INDETERMINATO - Personale dirigente - Retr. Posizione	€.	214	0	(214)			
4.20.25.40.020.030.00.000	Ruolo amministrativo - T.INDETERMINATO - Personale dirigente - Indennità varie	€.	2		(2)			
4.20.25.40.020.040.00.000	Ruolo amministrativo - T.INDETERMINATO - Personale dirigente - Competenze Ruolo amministrativo - T.INDETERMINATO - Personale comandato	€.	0		0			
4.20.25.40.020.050.00.000	Ruolo amministrativo - T.INDETERMINATO - Personale dirigente - Incentivazione (retribuzione di risultato)	€.	1	264	263			
4.20.25.40.020.060.00.000	Ruolo amministrativo - T.INDETERMINATO - Personale dirigente - Risorse aggiuntive regionali	€.	12	12	0			
4.20.25.40.020.110.00.000	Ruolo amministrativo - T.INDETERMINATO - Personale dirigente - Oneri sociali*	€.	221	250	29			
4.20.25.40.020.210.00.000	Ruolo amministrativo - T.INDETERMINATO - Personale dirigente - Accantonamento a TFR	€.	0		0			
4.20.25.40.020.800.00.000	Ruolo amministrativo - T.INDETERMINATO - Personale dirigente - Altri costi del Ruolo amministrativo	€.	21	21	0			
4.20.25.40.022.010.00.000	Ruolo amministrativo - T.DETERMINATO - Personale dirigente - Competenze fisse	€.	0		0			
4.20.25.40.022.020.00.000	Ruolo amministrativo - T.DETERMINATO - Personale dirigente - Straordinario	€.	0		0			
4.20.25.40.022.025.00.000	Ruolo amministrativo - T.DETERMINATO - Personale dirigente - Retr. Posizione	€.	0		0			
4.20.25.40.022.030.00.000	Ruolo amministrativo - T.DETERMINATO - Personale dirigente - Indennità varie	€.	0		0			
4.20.25.40.022.040.00.000	Ruolo amministrativo - T.DETERMINATO - Personale dirigente - Competenze Ruolo amministrativo - T.DETERMINATO - Personale comandato	€.	0		0			
4.20.25.40.022.050.00.000	Ruolo amministrativo - T.DETERMINATO - Personale dirigente - Incentivazione (retribuzione di risultato)	€.	0		0			
4.20.25.40.022.060.00.000	Ruolo amministrativo - T.DETERMINATO - Personale dirigente - Risorse aggiuntive regionali	€.	0		0			
4.20.25.40.022.110.00.000	Ruolo amministrativo - T.DETERMINATO - Personale dirigente - Oneri sociali*	€.	0		0			
4.20.25.40.022.210.00.000	Ruolo amministrativo - T.DETERMINATO - Personale dirigente - Accantonamento a TFR	€.	0		0			
4.20.25.40.022.800.00.000	Ruolo amministrativo - T.DETERMINATO - Personale dirigente - Altri costi del Ruolo amministrativo	€.	0		0			
4.20.25.40.024.010.00.000	Ruolo amministrativo - ALTRO - Personale dirigente - Competenze fisse	€.	0		0			
4.20.25.40.024.020.00.000	Ruolo amministrativo - ALTRO - Personale dirigente - Straordinario	€.	0		0			
4.20.25.40.024.025.00.000	Ruolo amministrativo - ALTRO - Personale dirigente - Retr. Posizione	€.	0		0			
4.20.25.40.024.030.00.000	Ruolo amministrativo - ALTRO - Personale dirigente - Indennità varie	€.	0		0			
4.20.25.40.024.040.00.000	Ruolo amministrativo - ALTRO - Personale dirigente - Competenze Ruolo amministrativo - ALTRO - Personale comandato	€.	0		0			
4.20.25.40.024.050.00.000	Ruolo amministrativo - ALTRO - Personale dirigente - Incentivazione (retribuzione di risultato)	€.	0		0			
4.20.25.40.024.060.00.000	Ruolo amministrativo - ALTRO - Personale dirigente - Risorse aggiuntive regionali	€.	0		0			
4.20.25.40.024.110.00.000	Ruolo amministrativo - ALTRO - Personale dirigente - Oneri sociali*	€.	0		0			
4.20.25.40.024.210.00.000	Ruolo amministrativo - ALTRO - Personale dirigente - Accantonamento a TFR	€.	0		0			
4.20.25.40.024.800.00.000	Ruolo amministrativo - ALTRO - Personale dirigente - Altri costi del Ruolo amministrativo	€.	0		0			
4.20.25.40.110.010.00.000	Ruolo amministrativo - T.INDETERMINATO - Personale comparto - Competenze fisse	€.	7.091	7.024	(67)			
4.20.25.40.110.020.00.000	Ruolo amministrativo - T.INDETERMINATO - Personale comparto - Straordinario	€.	84	84	0			
4.20.25.40.110.030.00.000	Ruolo amministrativo - T.INDETERMINATO - Personale comparto - Indennità varie	€.	5	5	0			
4.20.25.40.110.035.00.000	Ruolo amministrativo - T.INDETERMINATO - Personale comparto - Incentivazione alla produttività collettiva	€.	1.842	2.142	300			
4.20.25.40.110.040.00.000	Ruolo amministrativo - T.INDETERMINATO - Personale comparto - Competenze Ruolo amministrativo - Personale comandato	€.	56	56	0			
4.20.25.40.110.050.00.000	Ruolo amministrativo - T.INDETERMINATO - Personale comparto - Risorse aggiuntive regionali	€.	208	199	(9)			
4.20.25.40.110.110.00.000	Ruolo amministrativo - T.INDETERMINATO - Personale comparto - Oneri sociali*	€.	2.617	2.600	(17)			
4.20.25.40.110.210.00.000	Ruolo amministrativo - T.INDETERMINATO - Personale comparto - Accantonamento a TFR	€.	0		0			
4.20.25.40.110.800.00.000	Ruolo amministrativo - T.INDETERMINATO - Personale comparto - Altri costi del personale	€.	0		0			
4.20.25.40.112.010.00.000	Ruolo amministrativo - T.DETERMINATO - Personale comparto - Competenze fisse	€.	234	222	(12)			
4.20.25.40.112.020.00.000	Ruolo amministrativo - T.DETERMINATO - Personale comparto - Straordinario	€.	3	3	0			
4.20.25.40.112.030.00.000	Ruolo amministrativo - T.DETERMINATO - Personale comparto - Indennità varie	€.	0		0			
4.20.25.40.112.035.00.000	Ruolo amministrativo - T.DETERMINATO - Personale comparto - Incentivazione alla produttività collettiva	€.	29	29	0			
4.20.25.40.112.040.00.000	Ruolo amministrativo - T.DETERMINATO - Personale comparto - Competenze Ruolo amministrativo - Personale comandato	€.	0		0			
4.20.25.40.112.050.00.000	Ruolo amministrativo - T.DETERMINATO - Personale comparto - Risorse aggiuntive regionali	€.	7	2	(5)			
4.20.25.40.112.110.00.000	Ruolo amministrativo - T.DETERMINATO - Personale comparto - Oneri sociali*	€.	88	88	0			
4.20.25.40.112.210.00.000	Ruolo amministrativo - T.DETERMINATO - Personale comparto - Accantonamento a TFR	€.	0		0			
4.20.25.40.112.800.00.000	Ruolo amministrativo - T.DETERMINATO - Personale comparto - Altri costi del personale	€.	0		0			
4.20.25.40.114.010.00.000	Ruolo amministrativo - ALTRO - Personale comparto - Competenze fisse	€.	0		0			
4.20.25.40.114.020.00.000	Ruolo amministrativo - ALTRO - Personale comparto - Straordinario	€.	0		0			
4.20.25.40.114.030.00.000	Ruolo amministrativo - ALTRO - Personale comparto - Indennità varie	€.	0		0			
4.20.25.40.114.035.00.000	Ruolo amministrativo - ALTRO - Personale comparto - Incentivazione alla produttività collettiva	€.	0		0			
4.20.25.40.114.040.00.000	Ruolo amministrativo - ALTRO - Personale comparto - Competenze Ruolo amministrativo - Personale comandato	€.	0		0			
4.20.25.40.114.050.00.000	Ruolo amministrativo - ALTRO - Personale comparto - Risorse aggiuntive regionali	€.	0		0			
4.20.25.40.114.110.00.000	Ruolo amministrativo - ALTRO - Personale comparto - Oneri sociali*	€.	0		0			
4.20.25.40.114.210.00.000	Ruolo amministrativo - ALTRO - Personale comparto - Accantonamento a TFR	€.	0		0			
4.20.25.40.114.800.00.000	Ruolo amministrativo - ALTRO - Personale comparto - Altri costi del personale	€.	0		0			

* Esclusa IRAP e comprensivo di INAIL.

RLS.C.R.I.B.A.

4.20.30.00.000.000.00.000	**B.9 Oneri diversi di gestione - Totale**	€.	2.148	2.046	(102)	-	16	-
COD_COGE_NI	*Descrizione*		*Consuntivo al 31/12/2014*	*Consuntivo al 31/12/2015*	*Variazione*	Costi da utilizzo contributi Consuntivo 2015	Costi da contributi Consuntivo 2015	Costi AREU Consuntivo 2015
4.20.30.10.010.000.00.000	Imposte e tasse (escluse Irap e Ires)	€.	174	129	(45)			
4.20.30.20.010.000.00.000	Perdite su crediti	€.	0		0			
4.20.30.30.010.000.00.000	Rimborso spese organi societari	€.	0		0			
4.20.30.40.010.000.00.000	Indennità, rimborso spese e oneri sociali per il direttore generale, direttore sanitario, direttore amministrativo e componenti del collegio sindacale	€.	853	767	(86)			
4.20.30.40.012.000.00.000	Indennità, rimborso spese e oneri sociali per il direttore generale, direttore sanitario, direttore amministrativo e componenti del collegio sindacale v/Asl. AO, Fondazioni d/Regione	€.	60	146	86			
4.20.30.50.010.000.00.000	Multe, ammende, penalità, arbitraggi, risarcimenti	€.	2	1	(1)			
4.20.30.50.020.000.00.000	Sanzioni verso ASL della Regione	€.	0	0	0			
4.20.30.50.030.000.00.000	Commissioni e spese bancarie	€.	2	0	(2)			
4.20.30.50.040.000.00.000	Abbonamenti, acquisti di libri, riviste e giornali	€.	38	39	1			
4.20.30.50.050.000.00.000	Oneri per sperimentazioni gestionali (art. 9-bis, D.Lgs. 502/92)	€.	0		0			
4.20.30.50.080.000.00.000	Altri Oneri diversi di gestione	€.	1.019	964	(55)		16	

			Consuntivo al 31/12/2014	*Consuntivo al 31/12/2015*	*Variazione*	Costi da utilizzo contributi Consuntivo 2015	Costi da contributi Consuntivo 2015	Costi AREU Consuntivo 2015
4.20.40.00.000.000.00.000	**B.10-13) Totale Ammortamenti e svalutazioni**	€.	3.671	3.857	186	0	0	0

			Consuntivo al 31/12/2014	*Consuntivo al 31/12/2015*	*Variazione*	Costi da utilizzo contributi Consuntivo 2015	Costi da contributi Consuntivo 2015	Costi AREU Consuntivo 2015
4.20.40.10.000.000.00.000	**B.10) Ammortamenti delle immobilizzazioni immateriali - Totale**	€.	244	226	(18)	0	0	0
4.20.40.10.010.010.00.000	**B.10 (1) Ammortamenti immobilizzazioni immateriali - Totale**	€.	244	226	(18)	-	-	-
COD_COGE_NI	*Descrizione*		*Consuntivo al 31/12/2014*	*Consuntivo al 31/12/2015*	*Variazione*	Costi da utilizzo contributi Consuntivo 2015	Costi da contributi Consuntivo 2015	Costi AREU Consuntivo 2015
4.20.40.10.010.010.00.000	Ammortamenti immobilizzazioni immateriali	€.	244	226	(18)			
4.20.40.10.020.000.00.000	**B.10 (2) Svalutazione immobilizzazioni immateriali - Totale**	€.	-	-	0	-	-	-
COD_COGE_NI	*Descrizione*		*Consuntivo al 31/12/2014*	*Consuntivo al 31/12/2015*	*Variazione*	Costi da utilizzo contributi Consuntivo 2015	Costi da contributi Consuntivo 2015	Costi AREU Consuntivo 2015
4.20.40.10.020.010.00.000	Svalutazione immobilizzazioni immateriali	€.	0	0	0			

			Consuntivo al 31/12/2014	*Consuntivo al 31/12/2015*	*Variazione*	Costi da utilizzo contributi Consuntivo 2015	Costi da contributi Consuntivo 2015	Costi AREU Consuntivo 2015
4.20.40.20.000.000.00.000	**B.11) Ammortamento dei fabbricati - Totale**	€.	843	844	1	0	0	0
4.20.40.20.010.000.00.000	**B.11 (1) Ammortamenti dei fabbricati - Totale**	€.	843	844	1	-	-	-
COD_COGE_NI	*Descrizione*		*Consuntivo al 31/12/2014*	*Consuntivo al 31/12/2015*	*Variazione*	Costi da utilizzo contributi Consuntivo 2015	Costi da contributi Consuntivo 2015	Costi AREU Consuntivo 2015
4.20.40.20.010.010.00.000	Ammortamento dei Fabbricati disponibili	€.	0	0	0			
4.20.40.20.010.020.00.000	Ammortamento dei Fabbricati indisponibili	€.	843	844	1			
4.20.40.20.020.000.00.000	**B.11 (2) Svalutazione dei fabbricati - Totale**	€.	-	-	0	-	-	-
COD_COGE_NI	*Descrizione*		*Consuntivo al 31/12/2014*	*Consuntivo al 31/12/2015*	*Variazione*	Costi da utilizzo contributi Consuntivo 2015	Costi da contributi Consuntivo 2015	Costi AREU Consuntivo 2015
4.20.40.20.020.010.00.000	Svalutazione dei Terreni e Fabbricati disponibili	€.	0	0	0			
4.20.40.20.020.020.00.000	Svalutazione dei Terreni e Fabbricati indisponibili	€.	0	0	0			

			Consuntivo al 31/12/2014	*Consuntivo al 31/12/2015*	*Variazione*	Costi da utilizzo contributi Consuntivo 2015	Costi da contributi Consuntivo 2015	Costi AREU Consuntivo 2015
4.20.40.30.000.000.00.000	**B.12) Ammortamenti delle altre immobilizzazioni materiali - Totale**	€.	2.584	2.787	203	0	0	0
4.20.40.30.010.000.00.000	**B.12) (1) Ammortamenti delle altre immobilizzazioni materiali - Totale**	€.	2.584	2.787	203	-	-	-
COD_COGE_NI	*Descrizione*		*Consuntivo al 31/12/2014*	*Consuntivo al 31/12/2015*	*Variazione*	Costi da utilizzo contributi Consuntivo 2015	Costi da contributi Consuntivo 2015	Costi AREU Consuntivo 2015
4.20.40.30.010.010.00.000	Ammortamenti delle altre immobilizzazioni materiali	€.	323	253	(70)			
4.20.40.30.010.015.00.000	Ammortamenti delle immobilizzazioni materiali - attrezzature protesica	€.	2.261	2.534	273			
4.20.40.30.020.000.00.000	**B.12) (2) Svalutazione delle altre immobilizzazioni materiali - Totale**	€.	-	-	-	-	-	-
COD_COGE_NI	*Descrizione*		*Consuntivo al 31/12/2014*	*Consuntivo al 31/12/2015*	*Variazione*	Costi da utilizzo contributi Consuntivo 2015	Costi da contributi Consuntivo 2015	Costi AREU Consuntivo 2015
4.20.40.30.020.010.00.000	Svalutazioni delle altre immobilizzazioni materiali	€.	0	0	0			
4.20.40.30.020.015.00.000	Svalutazioni delle immobilizzazioni materiali - attrezzature protesica	€.	0	0	0			
4.20.40.40.000.000.00.000	**B.13 Svalutazione dei crediti - Totale**	€.	-	-	0	-	-	-
COD_COGE	*Descrizione*		*Consuntivo al 31/12/2014*	*Consuntivo al 31/12/2015*	*Variazione*	Costi da utilizzo contributi Consuntivo 2015	Costi da contributi Consuntivo 2015	Costi AREU Consuntivo 2015
4.20.40.40.010.000.00.000	Svalutazione dei crediti	€.	0	0	0			

RL S.C.r.l. B.A.

			Consuntivo al 31/12/2014	Consuntivo al 31/12/2015	Variazione	Costi da utilizzo contributi Consuntivo 2015	Costi da contributi Consuntivo 2015	Costi AREU Consuntivo 2015
4.20.50.00.000.000.00.000	**B. 14 Variazione delle rimanenze - Totale**	€.	**3.709**	**(16.474)**	***(20.183)***	**0**	**0**	**0**

4.20.50.10.000.000.00.000	**B.14.A Variazione rimanenze sanitarie - Totale**	€.	**3.683**	**- 16.506**	***(20.189)***	-	-	-

COD_COGE_NI	Descrizione		Consuntivo al 31/12/2014	Consuntivo al 31/12/2015	Variazione	Costi da utilizzo contributi Consuntivo 2015	Costi da contributi Consuntivo 2015	Costi AREU Consuntivo 2015
4.20.50.10.005.010.00.000	Farmaceutici: Specialità Medicinali	€.	(18)		18			
4.20.50.10.005.010.01.000	Farmaceutici: Specialità Medicinali (File F compreso HCV)	€.	0	0	0			
4.20.50.10.005.010.02.000	Farmaceutici: Specialità Medicinali (altro: farmaci ospedalieri)	€.	0	4	4			
4.20.50.10.005.020.00.000	Farmaceutici: Specialità Medicinali (Doppio Canale ex Nota CUF 37)	€.	3.806	(16.914)	(20.720)			
4.20.50.10.005.030.00.000	Farmaceutici: Specialità Medicinali (Primo Ciclo terapeutico D.G.R. 10246/02)	€.	0	0	0			
4.20.50.10.010.010.00.000	Farmaceutici: Ossigeno	€.	0	0	0			
4.20.50.10.010.020.00.000	Farmaceutici: Ossigeno (Doppio Canale)	€.	0	0	0			
4.20.50.10.012.010.00.000	Farmaceutici: Specialità Medicinali SENZA AIC	€.	0	0	0			
4.20.50.10.012.020.00.000	Farmaceutici: Galenici e altri medicinali SENZA AIC	€.	0	0	0			
4.20.50.10.012.030.00.000	Farmaceutici: Ossigeno e gas medicali SENZA AIC	€.	0	0	0			
4.20.50.10.015.010.00.000	Emoderivati ESCLUSI EMODERIVATI GESTITI VIA CONSORZIO INTERREGIONALE]	€.	0	0	0			
4.20.50.10.015.012.00.000	Emoderivati SOLAMENTE OVE GESTITI NELL'AMBITO DEL CONSORZIO INTERREGIONALE]	€.	0	0	0			
4.20.50.10.015.020.00.000	Emoderivati (Doppio Canale ex Nota CUF 37)	€.	(116)	391	507			
4.20.50.10.015.030.00.000	Emoderivati di produzione regionale	€.	0		0			
4.20.50.10.020.010.00.000	Prodotti dietetici	€.	(28)	39	67			
4.20.50.10.025.010.00.000	Dispositivi medico diagnostici in vitro: Materiali diagnostici - Cnd: W	€.	0	2	2			
4.20.50.10.030.010.00.000	Dispositivi medici: Materiali diagnostici (materiale per apparecchiature sanitare e relativi componenti.) Cnd: Z	€.	(5)	10	15			
4.20.50.10.030.020.00.000	Prodotti chimici: Materiali diagnostici (senza Cnd)	€.	(9)	(1)	8			
4.20.50.10.035.010.00.000	Dispositivi medici: Presidi chirurgici e materiali sanitari - Cnd: A; B; D; G; H; K; L; M; N; O; R; S; TAo-Irccs tutto; Asl escluso T04]; U; V; Ysolo Ao-Irccs]	€.	(8)	(33)	(25)			
4.20.50.10.035.020.00.000	Dispositivi per appar. Cardiocircolatorio Cnd: C	€.	0	0	0			
4.20.50.10.035.030.00.000	Dispositivi medici con repertorio e senza CND (tipo 2, kit)	€.	0	0	0			
4.20.50.10.035.040.00.000	Dispositivi medici non registrati in Italia (senza repertorio e con CND assimilabile)	€.	0	0	0			
4.20.50.10.040.010.00.000	Materiale chirurgico per uso veterinario	€.	2	0	(2)			
4.20.50.10.045.010.00.000	Materiali protesici (c.d. protesica "Maggiore") compilazione ASL] - Cnd: Y	€.	109	(30)	(139)			
4.20.50.10.045.020.00.000	Materiali protesici (c.d. protesica "Minore") compilazione ASL] - Cnd: T04	€.	(1)	0	1			
4.20.50.10.045.030.00.000	Dispositivi medici impiantabili attivi: Materiali protesici (endoprotesi) compilazione AO-Irccs] - Cnd: J	€.	0	0	0			
4.20.50.10.045.035.00.000	Dispositivi medici: Materiali protesici (endoprotesi non attive) compilazione AO-Irccs] - Cnd: P	€.	0	0	0			
4.20.50.10.050.010.00.000	Dispositivi medici: Materiali per emodialisi - Cnd: F	€.	0	0	0			
4.20.50.10.055.010.00.000	Materiali per la profilassi igienico-sanitari: sieri	€.	0	0	0			
4.20.50.10.055.020.00.000	Materiali per la profilassi igienico-sanitari: vaccini	€.	(43)	26	69			
4.20.50.10.060.010.00.000	Prodotti farmaceutici per uso veterinario	€.	(2)	(3)	(1)			
4.20.50.10.065.010.00.000	Sangue ed emocomponenti	€.	0	0	0			
4.20.50.10.065.020.00.000	Sangue ed emocomponenti acquistati Extraregione	€.	0	0	0			
4.20.50.10.080.010.00.000	Altri beni e prodotti sanitari (PRODOTTI SENZA REPERTORIO E/O CND)	€.	(4)	3	7			

4.20.50.20.000.000.00.000	**B.14.B Variazione rimanenze non sanitarie - Totale**	€.	**26**	**32**	***6***	-	-	-

COD_COGE_NI	Descrizione		Consuntivo al 31/12/2014	Consuntivo al 31/12/2015	Variazione	Costi da utilizzo contributi Consuntivo 2015	Costi da contributi Consuntivo 2015	Costi AREU Consuntivo 2015
4.20.50.20.005.010.00.000	Prodotti alimentari	€.	0	0	0			
4.20.50.20.010.010.00.000	Materiale di guardaroba, di pulizia e di convivenza in genere	€.	13	6	(7)			
4.20.50.20.015.010.00.000	Carburante	€.	0	0	0			
4.20.50.20.015.020.00.000	Combustibili	€.	0	0	0			
4.20.50.20.020.010.00.000	Cancelleria e stampati	€.	16	8	(8)			
4.20.50.20.025.010.00.000	Materiale per EDP	€.	(7)	18	25			
4.20.50.20.030.010.00.000	Materiale per manutenzioni e riparazioni immobili	€.	0	0	0			
4.20.50.20.030.020.00.000	Materiale per manutenzioni e riparazioni mobili e macchine	€.	0	0	0			
4.20.50.20.030.030.00.000	Materiale per manutenzioni e riparazioni attrez. Tecnico economali	€.	0	0	0			
4.20.50.20.030.040.00.000	Materiale per manutenzioni e riparazioni automezzi (tutti)	€.	0	0	0			
4.20.50.20.030.080.00.000	Altro materiale per manutenzioni e riparazioni	€.	0	0	0			
4.20.50.20.080.010.00.000	Altri beni non sanitari	€.	4	0	(4)			

4.20.60.00.000.000.00.000	**B.15 Accantonamenti tipici dell'esercizio - Totale**	€.	**837**	**938**	***101***	-	481	-

COD_COGE_NI	Descrizione		Consuntivo al 31/12/2014	Consuntivo al 31/12/2015	Variazione	Costi da utilizzo contributi Consuntivo 2015	Costi da contributi Consuntivo 2015	Costi AREU Consuntivo 2015
4.20.60.10.010.000.00.000	Accantonamenti per cause civili ed oneri processuali	€.	0	0	0			
4.20.60.10.020.000.00.000	Accantonamenti per contenzioso personale dipendente	€.	0	0	0			
4.20.60.10.030.000.00.000	Accantonamenti per rischi connessi all'acquisto di prestazioni sanitarie da privato	€.	0	0	0			
4.20.60.10.040.000.00.000	Accantonamenti per copertura diretta dei rischi (autoassicurazione)	€.	0	0	0			
4.20.60.10.080.000.00.000	Altri accantonamenti per rischi	€.	0	0	0			
4.20.60.20.010.000.00.000	Accantonamento al fondo premio per operosità medici SUMAI	€.	33	33	0			
4.20.60.30.010.000.00.000	Accantonamenti per interessi di mora	€.	0		0			
4.20.60.40.010.000.00.000	Acc. Rinnovi convenzioni MMG/Pls/MCA ed altri	€.	0	0	0			
4.20.60.40.020.000.00.000	Acc. Rinnovi contratt. - dirigenza medica	€.	0	0	0			
4.20.60.40.030.000.00.000	Acc. Rinnovi contratt.- dirigenza non medica	€.	0	0	0			
4.20.60.40.040.000.00.000	Acc. Rinnovi contratt.: - comparto	€.	0	0	0			
4.20.60.40.050.000.00.000	Acc. Rinnovi contratt.: medici SUMAI	€.	0	0	0			
4.20.60.50.010.000.00.000	Accantonamenti per quote inutilizzate contributi vincolati dell'esercizio da Regione per quota FSR Vincolato	€.	0	0	0			
4.20.60.50.012.000.00.000	Accantonamenti per quote inutilizzate contributi dell'esercizio da Regione per quota FSR Indistinto	€.	30	0	(30)			
4.20.60.50.020.000.00.000	Accantonamenti per quote inutilizzate contributi vincolati dell'esercizio da Asl/Ao/Fondazioni per quota FSR Vincolato	€.	0	0	0			
4.20.60.50.022.000.00.000	Accantonamenti per quote inutilizzate contributi dell'esercizio da Asl/Ao/Fondazioni per quota FSR Indistinto	€.	0	0	0			
4.20.60.50.030.000.00.000	Accantonamenti per quote inutilizzate contributi vincolati dell'esercizio da soggetti pubblici (extra fondo) Vincolati	€.	230	288	58		288	
4.20.60.50.040.000.00.000	Accantonamenti per quote inutilizzate contributi vincolati dell'esercizio per ricerca da Ministero	€.	0	0	0			
4.20.60.50.050.000.00.000	Accantonamenti per quote inutilizzate contributi vincolati dell'esercizio per ricerca da Regione	€.	0	0	0			

RLS.C.R.I.B.A.

4.20.60.50.060.000.00.000	Accantonamenti per quote inutilizzate contributi vincolati dell'esercizio per ricerca da Asl/Ao/Fondazioni	€.	0	0	0			
4.20.60.50.070.000.00.000	Accantonamenti per quote inutilizzate contributi vincolati dell'esercizio per ricerca da altri Enti Pubblici	€.	0	0	0			
4.20.60.50.080.000.00.000	Accantonamenti per quote inutilizzate contributi vincolati dell'esercizio da privati (altri)	€.	175	193	18		193	
4.20.60.50.085.000.00.000	Accantonamenti per quote inutilizzate contributi vincolati dell'esercizio per ricerca da privati	€.	0	0	0			
4.20.60.80.010.000.00.000	Altri accantonamenti	€.	369	424	55			

Si ricorda che l'accantonamento al TFR va indicato nelle rispettive tabelle del personale;
che l'accantonamento al Fondo trattamento di fine mandato va indicato nella voce "costi per prestazioni di servizi"
accesa alle collaborazioni coordinate e continuative.

			Consuntivo al 31/12/2014	Consuntivo al 31/12/2015	Variazione
5.00.00.00.000.000.00.000	**C) PROVENTI ED ONERI FINANZIARI**	€.	30	29	(1)

			Consuntivo al 31/12/2014	Consuntivo al 31/12/2015	Variazione
5.10.00.00.000.000.00.000	**C) PROVENTI FINANZIARI (Parziale)**	€.	30	29	(1)

5.10.10.00.000.000.00.000	**C.1 Interessi attivi - Totale**	€.	1	0	(1)

COD_COGE_NI	Descrizione		Consuntivo al 31/12/2014	Consuntivo al 31/12/2015	Variazione
5.10.10.10.010.000.00.000	Interessi attivi su c/tesoreria	€.	0		0
5.10.10.20.010.000.00.000	Interessi attivi su c/c bancari	€.	0		0
5.10.10.20.020.000.00.000	Interessi attivi su c/c postali	€.	1		(1)
5.10.10.30.010.000.00.000	Interessi attivi su titoli	€.	0		0
5.10.10.30.020.000.00.000	Interessi attivi su crediti commerciali	€.	0		0
5.10.10.30.080.000.00.000	Altri interessi attivi	€.	0		0
5.10.10.30.090.000.00.000	Interessi attivi verso Asl-Ao-Fondazioni della Regione	€.	0		0

Gli interessi attivi sono indicati al netto di eventuali ritenute erariali se sono relativi a conti utilizzati nell'attività istituzionale.
Nel caso siano relativi a conti utilizzati nell'attività commerciale, gli interessi attivi sono stati rilevati al lordo della ritenuta d'acconto.

5.10.20.00.000.000.00.000	**C.2 Altri proventi finanziari - Totale**	€.	29	29	0

COD_COGE_NI	Descrizione		Consuntivo al 31/12/2014	Consuntivo al 31/12/2015	Variazione
5.10.20.10.000.000.00.000	Proventi da partecipazioni	€.	0		0
5.10.20.20.000.000.00.000	Proventi finanziari da crediti iscritti nelle immobilizzazioni	€.	0		0
5.10.20.30.000.000.00.000	Proventi finanziari da titoli iscritti nelle immobilizzazioni	€.	0		0
5.10.20.40.000.000.00.000	Altri proventi finanziari diversi dai precedenti	€.	29	29	0
5.10.20.50.000.000.00.000	Utili su cambi	€.	0		0

I dividendi sono stati indicati al netto della eventuale ritenuta d'acconto.

			Consuntivo al 31/12/2014	Consuntivo al 31/12/2015	Variazione	Costi da utilizzo contributi Consuntivo 2015	Costi da contributi Consuntivo 2015	Costi AREU Consuntivo 2015
5.20.00.00.000.000.00.000	**C) ONERI FINANZIARI (Parziale)**	€.	0	0	0	0	0	0

5.20.10.00.000.000.00.000	**C.3 Interessi passivi - Totale**	€.	0	0	0	0	0	0

COD_COGE_NI	Descrizione		Consuntivo al 31/12/2014	Consuntivo al 31/12/2015	Variazione	Costi da utilizzo contributi Consuntivo 2015	Costi da contributi Consuntivo 2015	Costi AREU Consuntivo 2015
5.20.10.10.010.000.00.000	Interessi passivi su c/c tesoreria	€.	0		0			
5.20.10.20.010.000.00.000	Interessi passivi su mutui	€.	0		0			
5.20.10.20.020.000.00.000	Commissioni su fidejussioni	€.	0		0			
5.20.10.30.010.000.00.000	Interessi passivi verso fornitori	€.	0		0			
5.20.10.30.020.000.00.000	Interessi passivi di mora	€.	0		0			
5.20.10.30.030.000.00.000	Interessi passivi canoni di leasing	€.	0		0			
5.20.10.30.070.000.00.000	Altri interessi passivi	€.	0		0			
5.20.10.30.080.000.00.000	Interessi passivi verso Asl-Ao-Fondazioni della Regione	€.	0		0			

5.20.20.00.000.000.00.000	**C.4 Altri oneri finanziari - Totale**	€.	0	0	0	0	0	0

COD_COGE_NI	Descrizione		Consuntivo al 31/12/2014	Consuntivo al 31/12/2015	Variazione	Costi da utilizzo contributi Consuntivo 2015	Costi da contributi Consuntivo 2015	Costi AREU Consuntivo 2015
5.20.20.10.000.000.00.000	Altri oneri finanziari	€.	0		0			
5.20.20.20.000.000.00.000	Perdite su cambi	€.	0		0			

			Consuntivo al 31/12/2014	Consuntivo al 31/12/2015	Variazione
6.00.00.00.000.000.00.000	**D) RETTIFICHE DI VALORE DI ATTIVITA' FINANZIARIE**	€.	0	0	0

6.10.00.00.000.000.00.000	**D.1 Rivalutazioni - Totale**	€.	-	-	0

COD_COGE_NI	Descrizione		Consuntivo al 31/12/2014	Consuntivo al 31/12/2015	Variazione
6.10.10.00.000.000.00.000	Di partecipazioni	€.	0	0	0
6.10.20.00.000.000.00.000	Di immobilizzazioni finanziarie che non costituiscono immobilizzazioni	€.	0	0	0
6.10.80.00.000.000.00.000	Altro	€.	0	0	0

RL S.C.R.I.B.A.

6.20.00.00.000.000.00.000	**D.2 Svalutazioni - Totale**	**€.**	**-**	**-**	***0***	**-**	**-**	**-**

COD_COGE_NI	Descrizione		Consuntivo al 31/12/2014	Consuntivo al 31/12/2015	Variazione	Costi da utilizzo contributi Consuntivo 2015	Costi da contributi Consuntivo 2015	Costi AREU Consuntivo 2015
6.20.10.00.000.000.00.000	Di partecipazioni	€.	0	0	0			
6.20.20.00.000.000.00.000	Di immobilizzazioni finanziarie che non costituiscono immobilizzazioni	€.	0	0	0			
6.20.80.00.000.000.00.000	Altro	€.	0	0	0			

			Consuntivo al 31/12/2014	Consuntivo al 31/12/2015	Variazione
7.00.00.00.000.000.00.000	**E) PROVENTI E ONERI STRAORDINARI**	**€.**	**359**	**6.933**	**6.574**

7.10.00.00.000.000.00.000	**E.1) Proventi straordinari - Totale**	**€.**	**382**	**7.031**	***6.649***

COD_COGE_NI	Descrizione		Consuntivo al 31/12/2014	Consuntivo al 31/12/2015	Variazione
7.10.10.10.000.000.00.000	Plusvalenze da cessione di beni	€.	0		0
7.10.10.20.000.000.00.000	Plusvalenze da Asl-Ao-Fondazioni della Regione	€.	0		0
7.10.10.80.000.000.00.000	Altre plusvalenze	€.	0	0	0
7.10.20.10.000.000.00.000	Proventi da donazioni e liberalità diverse	€.	0		0
7.10.30.10.000.000.00.000	Sopravvenienze e insussistenze attive verso ASL/AO/Fondazioni della Regione	€.	8	124	116
7.10.30.20.000.000.00.000	Sopravvenienze e insussistenze attive v/terzi relative alla mobilità extraregionale	€.	0		0
7.10.30.30.000.000.00.000	Sopravvenienze e insussistenze attive v/terzi relative al personale	€.	0	5.466	5.466
7.10.30.40.000.000.00.000	Sopravvenienze e insussistenze attive v/terzi relative alle convenzioni con medici di base	€.	0		0
7.10.30.50.000.000.00.000	Sopravvenienze e insussistenze attive v/terzi relative alle convenzioni per la specialistica	€.	0		0
7.10.30.60.000.000.00.000	Sopravvenienze e insussistenze attive v/terzi relative all'acquisto prestaz. Sanitarie da operatori accreditati	€.	2	7	5
7.10.30.70.000.000.00.000	Sopravvenienze e insussistenze attive v/terzi relative all'acquisto di beni e servizi	€.	336	326	(10)
7.10.30.80.000.000.00.000	Altre sopravvenienze e insussistenze attive v/terzi	€.	36	1.108	1.072
7.10.50.10.000.000.00.000	Rivalutazioni economiche	€.	0		0
7.10.80.10.000.000.00.000	Altri proventi straordinari	€.	0	0	0

7.20.00.00.000.000.00.000	**E.2) Oneri straordinari - Totale**	**€.**	**23**	**98**	***75***	**-**	**-**	**-**

COD_COGE_NI	Descrizione		Consuntivo al 31/12/2014	Consuntivo al 31/12/2015	Variazione	Costi da utilizzo contributi Consuntivo 2015	Costi da contributi Consuntivo 2015	Costi AREU Consuntivo 2015
7.20.10.10.000.000.00.000	Minusvalenze	€.	0	0	0			
7.20.10.20.000.000.00.000	Minusvalenze da Asl-Ao-Fondazioni della Regione	€.	0		0			
7.20.20.10.000.000.00.000	Oneri tributari da esercizi precedenti	€.	0		0			
7.20.30.10.000.000.00.000	Oneri da cause civili	€.	0		0			
7.20.40.10.000.000.00.000	Sopravvenienze e insussistenze passive verso ASL/AO/Fondazioni della Regione relative alla mobilità intraregionale	€.	0		0			
7.20.40.15.000.000.00.000	Altre sopravvenienze e insussistenze passive verso ASL/AO/Fondazioni della Regione	€.	19	90	71			
7.20.40.20.000.000.00.000	Sopravvenienze e insussistenze passive v/terzi relative alla mobilità extraregionale	€.	0		0			
7.20.40.25.000.000.00.000	Sopravvenienze e insussistenze passive v/terzi relative al personale - dirigenza medica	€.	0		0			
7.20.40.30.000.000.00.000	Sopravvenienze e insussistenze passive v/terzi relative al personale - dirigenza non medica	€.	0		0			
7.20.40.35.000.000.00.000	Sopravvenienze e insussistenze passive v/terzi relative al personale - comparto	€.	0		0			
7.20.40.40.000.000.00.000	Sopravvenienze e insussistenze passive v/terzi relative alle convenzioni con medici di base	€.	0		0			
7.20.40.45.000.000.00.000	Sopravvenienze e insussistenze passive v/terzi relative alle convenzioni per la specialistica	€.	0		0			
7.20.40.50.000.000.00.000	Sopravvenienze e insussistenze passive v/terzi relative all'acquisto prestaz. sanitarie da operatori accreditati	€.	1	7	6			
7.20.40.60.000.000.00.000	Sopravvenienze e insussistenze passive v/terzi relative all'acquisto di beni e servizi	€.	3	1	(2)			
7.20.40.80.000.000.00.000	Altre sopravvenienze e insussistenze passive v/terzi	€.	0	0	0			
7.20.80.10.000.000.00.000	Altri oneri straordinari	€.	0	0	0			

			Consuntivo al 31/12/2014	Consuntivo al 31/12/2015	Variazione	Costi da utilizzo contributi Consuntivo 2015	Costi da contributi Consuntivo 2015	Costi AREU Consuntivo 2015
8.20.00.00.000.000.00.000	**Y. IMPOSTE E TASSE**	**€.**	**4.205**	**4.215**	***10***	**0**	**0**	**0**

COD_COGE_NI	Descrizione		Consuntivo al 31/12/2014	Consuntivo al 31/12/2015	Variazione	Costi da utilizzo contributi Consuntivo 2015	Costi da contributi Consuntivo 2015	Costi AREU Consuntivo 2015
8.20.10.10.000.000.00.000	IRAP relativa a personale dipendente	€.	3.877	3.881	4			
8.20.10.20.000.000.00.000	IRAP relativa a collaboratori e personale assimilato a lavoro dipendente	€.	256	258	2			
8.20.10.30.000.000.00.000	IRAP relativa ad attività di libera professione (intramoenia)	€.	42	46	4			
8.20.10.40.000.000.00.000	IRAP relativa ad attività commerciali	€.	0		0			
8.20.20.10.000.000.00.000	IRES su attività istituzionale	€.	0		0			
8.20.20.20.000.000.00.000	IRES su attività commerciale	€.	30	30	0			
8.20.30.10.000.000.00.000	Accantonamento a F.do Imposte (Accertamenti, condoni, ecc.)	€.	0	0	0			

						Quadratura con scheda UTILIZZI	Quadratura con scheda CONTRIBUTI	Quadratura con scheda CONTRIBUTI - AREU	
	TOTALE RICAVI	€.	1.268.774	1.309.557	40.783	346	10.220	0	VALORE NI
	- Costi capitalizzati	€.	3.480	3.702	222	346	8.896	0	VALORE SCHEDA
	TOTALE RICAVI (al netto dei Costi capitalizzati)	**€.**	**1.265.294**	**1.305.855**	**40.561**	**OK**	**Squadrat. di 1324**	**OK**	QUADRATURA
	TOTALE COSTI	€.	1.268.774	1.309.557	40.783				
	- Costi capitalizzati	€.	3.480	3.702	222		481	0	ACCANTONAMENTI NI
	TOTALE COSTI (al netto dei Costi capitalizzati)	**€.**	**1.265.294**	**1.305.855**	**40.561**		481	0	ACCANTONAMENTI SCHEDA
9.99.99.99.999.999.99.999	**RISULTATO ECONOMICO**	**€.**	**-**	**-**	**0**		**OK**	**OK**	QUADRATURA

RLS.C.R.I.B.A.

ATTIVITA' SANITARIA

Costi di Impianto e ampliamento

DETTAGLIO COSTI D'IMPIANTO E DI AMPLIAMENTO	MOVIMENTI DELL'ESERCIZIO			ALTRE INFORMAZIONI	
Descrizione composizione	Valore iniziale	Incrementi	Valore finale	Ragioni iscrizione	Estremi del verbale del Collegio Sindacale
			0		
			0		
			0		
			0		
			0		
			0		
			0		
			0		
			0		
			0		
			0		
			0		
			0		
			0		
			0		
			0		
			0		
			0		
			0		
			0		
			0		
	0	0	0	0	Quadratura OK!

Costi di Ricerca e svlluppo

DETTAGLIO COSTI DI RICERCA E SVILUPPO	MOVIMENTI DELL'ESERCIZIO			ALTRE INFORMAZIONI	
Descrizione composizione	Valore iniziale	Incrementi	Valore finale	Ragioni iscrizione	Estremi del verbale del Collegio Sindacale
			0		
			0		
			0		
			0		
			0		
			0		
			0		
			0		
			0		
			0		
			0		
			0		
			0		
			0		
			0		
			0		
			0		
			0		
			0		
			0		
			0		
	0	0	0	0	Quadratura OK!

RESCRIBA

Costi di Pubblicità capitalizzati

DETTAGLIO PUBBLICITA'	MOVIMENTI DELL'ESERCIZIO			ALTRE INFORMAZIONI	
Descrizione composizione	Valore iniziale	Incrementi	Valore finale	Ragioni iscrizione	Estremi del verbale del Collegio Sindacale
			0		
			0		
			0		
			0		
			0		
			0		
			0		
			0		
			0		
			0		
			0		
			0		
			0		
			0		
			0		
			0		
			0		
			0		
			0		
			0		
			0		
	0	0	0	0	Quadratura OK!

Dettaglio Altre Immobil. Materiali	Valore lordo (+)	F.do Amm.to (+)	Valore netto	
Beni non sterilizzati	461	461	0	Quadratura OK!
ARTICOLI PER INTERNO/ESTERNO			0	
ATTREZZATURE TECNICO ECONOMALI			0	
ARCHIVI ROTANTI			0	
ELETTRODOMESTICI			0	
CONTENITORI			0	
DISTRUGGIDOCUMENTI			0	
ELIMINACODE			0	
GASCROMATOGRAFI			0	
LETTORI MICROCHIPS			0	
SCAMBIASIRINGHE/RACCOGLITORI			0	
MISURATORI			0	
TELEFAX			0	
	461	461	0	
Beni sterilizzati	286	204	82	Quadratura OK!
GAZEBO			0	
TELEFAX			0	
ATTREZZATURE TECNICO ECONOMALI			0	
BOMBOLE OSSIGENO			0	
STRINGIMASCELLA/CUTIMETRI			0	
SIRINGHE/SET AGHI			0	
FRIGORIFERI/CONGELATORI			0	
LETTORI MICROCHIPS			0	
NAVIGATORI SATELLITARI			0	
FOTOCAMERE DIGITALI			0	
LAMPADE			0	
ARTICOLI PER UFFICIO			0	
ARCHIVI ROTANTI	286	204	82	

R.E.S.C.R.I.B.A.

Elenco dei lavori relativi alle Immobilizzazioni materiali in corso di esecuzione	Tipologia finanziamento	MOVIMENTI DELL'ESERCIZIO			
		Valore iniziale	Incrementi	Giroconti, Riclassificazioni, Completamenti (+/-)	Valore finale
PUNTO EROGATIVO GANDINO - RILEVAZIONE RADON	CONTRIB.REGIONA	0	1		1
DISTRETTO SOCIO SANITARIO CLUSONE	CONTRIB.REGIONA	768	976		1.744
PUNTO EROGATIVO SERINA - RILEVAZIONE RADON	CONTRIB.REGIONA	0	1		1
SEDE LEGALE ASL VIA GALLICCIOLLI - RAFFRESCAMENTO 4° PIANO	CONTRIB.REGIONA	0	28		28
SEDE BORGO PALAZZO - ERADICAZIONE LEGIONELLA	CONTRIB.REGIONA	0	83		83
					0
					0
					0
					0
					0
					0
					0
					0
					0
	Quadratura OK!			Totale	1.857

ELENCO PARTECIPAZIONI ISCRITTE NELLE IMMOBILIZZAZIONI FINANZIARIE

ELENCO PARTECIPAZIONI	Sede	Forma giuridica	Capitale	% capitale pubblico	Patrimonio netto incluso riserve	Totale Attivo	Risultato di esercizio	% di possesso	Valore attribuito a bilancio	Criterio di valorizzazione (costo / PN)
Partecipazioni in imprese controllate:										
Partecipazioni in imprese collegate:										
Partecipazioni in altre imprese:										

PUBBLICA

DETTAGLIO PARTECIPAZIONI	Costo storico	ESERCIZI PRECEDENTI			MOVIMENTI DELL'ESERCIZIO					
		Rivalutazioni	Svalutazioni	Valore iniziale	Giroconti e Riclassificazioni (+/-)	Rivalutazioni	Svalutazioni	Acquisizioni e conferimenti	Cessioni (valore contabile)	Valore finale
Partecipazioni in imprese controllate:	0	0	0	0	0	0	0	0	0	0
				0						0
				0						0
				0						0
				0						0
				0						0
				0						0
				0						0
				0						0
				0						0
				0						0
				0						0
				0						0
Partecipazioni in imprese collegate:	0	0	0	0	0	0	0	0	0	0
				0						0
				0						0
				0						0
				0						0
				0						0
				0						0
				0						0
				0						0
				0						0
				0						0
				0						0
				0						0
Partecipazioni in altre imprese:	0	0	0	0	0	0	0	0	0	0
				0						0
				0						0
				0						0
				0						0
				0						0
				0						0
				0						0
				0						0
				0						0
				0						0
				0						0
				0						0

P.S.C.R.I.B.A.

ELENCO PARTECIPAZIONI ISCRITTE NELLE ATTIVITA' A BREVE

ELENCO PARTECIPAZIONI	Sede	Forma giuridica	Capitale	% capitale pubblico	Patrimonio netto incluso riserve	Totale Attivo	Risultato di esercizio	% di possesso	Valore attribuito a bilancio	Criterio di valorizzazione (costo / PN)
Partecipazioni in imprese controllate:										
Partecipazioni in imprese collegate:										
Partecipazioni in altre imprese:										

P.I.C.R.I.B.A.

DETTAGLIO PARTECIPAZIONI	Costo storico	ESERCIZI PRECEDENTI			MOVIMENTI DELL'ESERCIZIO					
		Rivalutazioni	Svalutazioni	Valore iniziale	Giroconti e Riclassificazioni (+/-)	Rivalutazioni	Svalutazioni	Acquisizioni e conferimenti	Cessioni (valore contabile)	Valore finale
Partecipazioni in imprese controllate:	0	0	0	0	0	0	0	0	0	0
				0						0
				0						0
				0						0
				0						0
				0						0
				0						0
				0						0
				0						0
				0						0
				0						0
				0						0
				0						0
Partecipazioni in imprese collegate:	0	0	0	0	0	0	0	0	0	0
				0						0
				0						0
				0						0
				0						0
				0						0
				0						0
				0						0
				0						0
				0						0
				0						0
				0						0
				0						0
Partecipazioni in altre imprese:	0	0	0	0	0	0	0	0	0	0
				0						0
				0						0
				0						0
				0						0
				0						0
				0						0
				0						0
				0						0
				0						0
				0						0
				0						0
				0						0

P.S.C.R.I.B.A.

DETTAGLIO CREDITI PER INCREMENTI DI PATRIMONIO NETTO DELIBERATI	Delibera n°/anno	Importo delibera	Riscosso negli esercizi precedenti (-)	Consistenza iniziale (+)	Importo nuove deliberazioni (+)	Riscossioni (-)	Consistenza finale
Crediti v/Stato per finanziamenti per investimenti	Ante 2015						0
	2015						0
	2015						0
	2015						0
	2015						0
	2015						0
	2015						0
	2015						0
	2015						0
	2015						0
	2015						0
	2015						0
	2015						0
	2015						0
	2015						0
	2015						0
	2015						0
	2015						0
	2015						0
	2015						0
	2015						0
	2015						0
	2015						0
Quadratura OK!		**Totali**		0	0	0	0
Crediti v/Regione o Provincia Autonoma per finanziamenti per investimenti	Ante 2015			3.217			3.217
CONTRIBUTO 2015 CESPITI PROTESICA	2015				2.706	-3.393	-687
	2015						0
	2015						0
	2015						0
	2015						0
	2015						0
	2015						0
	2015						0
	2015						0
	2015						0
	2015						0
	2015						0
	2015						0
	2015						0
	2015						0
	2015						0
	2015						0
	2015						0
	2015						0
	2015						0
	2015						0
	2015						0
Quadratura OK!		**Totali**		3.217	2.706	-3.393	2.530
Crediti v/Regione o Provincia Autonoma per incremento fondo dotazione	Ante 2015						0
	2015						0
	2015						0
	2015						0
	2015						0
	2015						0
	2015						0
	2015						0
	2015						0
	2015						0
	2015						0
	2015						0
	2015						0
	2015						0
	2015						0
	2015						0
	2015						0
	2015						0
	2015						0
	2015						0
	2015						0
	2015						0
	2015						0
	2015						0
	2015						0

RLS.R.I.B.A.

Quadratura OK!		**Totali**	0	0	0	0
Crediti v/Regione o Provincia Autonoma per ripiano perdite	Ante 2015					0
	2015					0
	2015					0
	2015					0
	2015					0
	2015					0
	2015					0
	2015					0
	2015					0
	2015					0
	2015					0
	2015					0
	2015					0
	2015					0
Quadratura OK!		**Totali**	0	0	0	0
Crediti v/Regione per copertura debiti al 31/12/2005	Ante 2015					0
	2015					0
	2015					0
	2015					0
	2015					0
	2015					0
	2015					0
	2015					0
	2015					0
	2015					0
	2015					0
	2015					0
	2015					0
	2015					0
Quadratura OK!		**Totali**	0	0	0	0
Crediti v/Regione o Provincia Autonoma per ricostituzione risorse da investimenti esercizi precedenti	Ante 2015		1.487			1.487
	2015					0
	2015					0
	2015					0
	2015					0
	2015					0
	2015					0
	2015					0
	2015					0
	2015					0
	2015					0
	2015					0
	2015					0
	2015					0
Quadratura OK!		**Totali**	1.487	0	0	1.487

RISERVATO

RATEI ATTIVI - Dettaglio a livello di ricavo

Codice Voce conto ricavo rateizzato	Descrizione voce conto ricavo rateizzato	Entro 12 mesi (2015)	Oltre 12 mesi (2015)	Totale
				0
				0
				0
				0
				0
				0
				0
				0
				0
				0
				0
				0
				0
				0
				0
				0
				0
				0
				0
				0
				0
				0
				0
				0
				0
				0
		0	0	0

RISCONTI ATTIVI - Dettaglio a livello di costo

Codice Voce conto costo riscontato	Descrizione voce conto costo riscontato	Entro 12 mesi (2015)	Oltre 12 mesi (2015)	Totale
	Affitti passivi	37		37
	Costo arretrati Legge 210/92 non finanziati	104		104
				0
				0
				0
				0
				0
				0
				0
				0
				0
				0
				0
				0
				0
				0
				0
				0
				0
				0
				0
				0
				0
				0
				0
				0
				0
				0
				0
				0
		141	0	141

R.I.S.C.R.I.B.A.

DETTAGLIO FINANZIAMENTI PER INVESTIMENTI RICEVUTI NEGLI ULTIMI TRE ESERCIZI	INFORMAZIONI				Consistenza all'inizio dell'esercizio	MOVIMENTI DELL'ESERCIZIO						
	Vincolato o indistinto	Esercizio di assegnazione	Estremi del provvedimento	Destinazione (tipologia di beni acquisiti)		Giroconti e Riclassificazioni (+/-)	Assegnazioni nel corso dell'esercizio	Utilizzo a fronte di sterilizzazioni nel corso dell'esercizio	Altre variazioni (+/-)	Consistenza finale	*di cui riscossi*	*di cui investiti*
Per beni di prima dotazione:	Quadratura OK!				0	0	0	0	0	0	0	0
... assegnati in data antecedente al 1/1/2013										0		
... assegnati a partire dal 1/1/2013..dettagliare					0	0	0	0	0	0	0	0
										0		
										0		
										0		
										0		
										0		
										0		
										0		
										0		
										0		
										0		
Da Stato:	Quadratura OK!				0	0	0	0	0	0	0	0
... assegnati in data antecedente al 1/1/2013										0		
... assegnati a partire dal 1/1/2013..dettagliare					0	0	0	0	0	0	0	0
										0		
										0		
										0		
										0		
										0		
										0		
										0		
										0		
										0		
										0		
										0		
										0		
										0		
										0		
										0		
										0		
										0		
										0		
										0		
										0		
										0		
										0		
										0		
										0		
										0		
										0		
										0		
										0		
										0		
										0		
Da Regione:	Quadratura OK!				11.166	0	2.710	3.356	0	10.520	0	0
... assegnati in data antecedente al 1/1/2013					8.460		4	0		8.464		
... assegnati a partire dal 1/1/2013..dettagliare					2.706	0	2.706	3.356	0	2.056	0	0
CONTRIBUTO 2015 CESPITI PROTESICA					2.706		2.706	974		4.438		
ACQUISTI 2015 CONTRIBUTO PIANO INVESTIM. 2014								46		-46		
STERILIZZAZIONE AMMORT. 2015 PROTESICA ACQUISTATA NEL 2014 CON CONTRIBUTO 2014								418		-418		
STERILIZZAZIONE AMMORT. 2015 CESPITI ACQUISTATI NEL 2014 CON PIANO INVESTIMENTI 2014								41		-41		
STERILIZZAZIONE AMMORT. 2015 BENI PROTESICA ACQUISTATI NEL 2013 CON CONTRIBUTO PROTESICA 2013								411		-411		
STERILIZZAZIONE AMMORT. 2015 ACQUISTO CESPITI ACQUISTATI NEL 2013 CON PIANO INVEST. 2013								81		-81		
STERILIZZAZIONE AMMORT. 2015 BENI PROTESICA ACQUISTATI NEL 2012 CON CONTRIBUTO PROTESICA 2012								429		-429		
STERILIZZAZIONE AMMORT. 2015 ACQUISTO CESPITI ACQUISTATI NEL 2012 CON PIANO INVEST. 2012								190		-190		
STERILIZZAZIONE CESPITI ANTE 2011								766		-766		
										0		
										0		
										0		
										0		
										0		
										0		
										0		
										0		
										0		

Fac-simile

Da altri soggetti pubblici:				10	0	0	0	0	10	0	0
... assegnati in data antecedente al 1/1/2013				10					10		
... assegnati a partire dal 1/1/2013..dettagliare				0	0	0	0	0	0	0	0
Per investimenti da rettifica contributi in conto esercizio:				5.738	0	8	0	0	5.746	0	0
... assegnati in data antecedente al 1/1/2013				5.738		8			5.746		
... assegnati a partire dal 1/1/2013..dettagliare				0	0	0	0	0	0	0	0

Quadratura OK!

Quadratura OK!

PRO.GEO.PA

0	0	0	0	0	0	0	0	0	0	0	0	0	0	0	0	0	0	0	0	0	0	0	0	0	0	0	0	0	0	0	0	0	0	0	0	0	0	0	0	0	0	0	0	0	0	0

RLS.C.R.I.B.A.

DETTAGLIO RISERVE DA PLUSVALENZE DA REINVESTIRE	ESERCIZI PRECEDENTI			Valore finale
	Valore al 31/12/2012 e precedenti	Valore al 31/12/2013	Valore al 31/12/2014 (valore iniziale)	
Valore iniziale		0	0	0
Giroconti / Riclassificazioni (+/-)				
Incrementi				
Utilizzi				
Altre variazioni (+/-)				
Valore finale	0	0	0	0

DETTAGLIO CONTRIBUTI DA REINVESTIRE	ESERCIZI PRECEDENTI			Valore finale
	Valore al 31/12/2012 e precedenti	Valore al 31/12/2013	Valore al 31/12/2014 (valore iniziale)	
Valore iniziale		0	0	0
Giroconti / Riclassificazioni (+/-)				
Incrementi				
Utilizzi				
Altre variazioni (+/-)				
Valore finale	0	0	0	0

DETTAGLIO MUTUI	Destinazione	Soggetto erogatore	Riferimenti delibera di autorizzazione regionale	Importo iniziale	Scadenza	Debito residuo	Tasso di interesse	Garanzie reali
TOTALE MUTUI				0		0	Quadratura OK!	

RATEI PASSIVI - Dettaglio a livello di costo				
Codice Voce conto costo rateizzato	Descrizione voce conto costo rateizzato	Entro 12 mesi (2015)	Oltre 12 mesi (2015)	Totale
				0
				0
				0
				0
				0
				0
				0
				0
				0
				0
				0
				0
				0
				0
				0
				0
				0
				0
				0
				0
				0
				0
				0
				0
				0
				0
				0
				0
		0	0	0

DRAFT C.R.I.B.A.

RISCONTI PASSIVI - Dettaglio a livello di ricavo				
Codice Voce conto ricavo riscontato	Descrizione voce conto ricavo riscontato	Entro 12 mesi (2015)	Oltre 12 mesi (2015)	Totale
	IMPUT.RISCONTO PASS. RICAVI ENTRATE PROPRIE	23		23
				0
				0
				0
				0
				0
				0
				0
				0
				0
				0
				0
				0
				0
				0
				0
				0
				0
				0
				0
				0
				0
				0
				0
				0
				0
		23	0	23

RISCRIBA

CODICE MOD. CE	DETTAGLIO CONTRIBUTI IN C/ESERCIZIO	Atto	Data	Oggetto	Importo assegnato	Importo utilizzato	Codice conto
410101001000000000	Finanziamento di parte corrente (FSR indistinto)	Decreto n. 11911	18/11/2016	ASSEGNAZIONI DEFINITIV	1.274.129		
410101001500000000	Finanziamento di parte corrente ASSI (FSR indistinto)				0		
410101002000000000	Funzioni non tariffate (FSR indistinto)	Decreto n. 11911	18/11/2016	ASSEGNAZIONI DEFINITIV	1.380		
410101002500000000	Funzioni non tariffate per presidio servizi territoriali (FSR indistinto)				0		
410101004500000000	Contributo da destinare al finanziamento del PSSR, progetti obiettivo, miglioramento qualità offerta e realizzazione piani di sviluppo regionali (FSR indistinto)				0		
410101005000000000	Contributi per obiettivi di piano sanitario nazionale (di parte corrente) (FSR indistinto)	Decreto n. 11911	18/11/2016	ASSEGNAZIONI DEFINITIV	4.151		
410102001501000000	Contributi da Regione (extra fondo) - Risorse aggiuntive da bilancio regionale a titolo di copertura LEA				0		
410102001502000000	Contributi da Regione (extra fondo) - Risorse aggiuntive da bilancio regionale a titolo di copertura extra LEA				0		

DETTAGLIO ACQUISTI DI BENI SANITARI PER TIPOLOGIA DI DISTRIBUZIONE	Distribuzione		TOTALE
	Diretta	Per conto	
Prodotti farmaceutici ed emoderivati:			0
Medicinali con AIC, ad eccezione di vaccini ed emoderivati di produzione regionale			0
Medicinali senza AIC			0
Emoderivati di produzione regionale			0
Prodotti dietetici			0
TOTALE	**0**	**0**	**0**

Codice Conto	PRESTAZIONI SANITARIE EROGATE IN REGIME DI INTRAMOENIA	Consuntivo al 31/12/2014	Consuntivo al 31/12/2015	Variazione	Variazione %
410201050001000000	Ricavi per prestazioni sanitarie intramoenia - Area ospedaliera	0	0	0	
410201050002000000	Ricavi per prestazioni sanitarie intramoenia - Area specialistica	0	62	62	
410201050003000000	Ricavi per prestazioni sanitarie intramoenia - Area sanità pubblica	100	50	-50	-50%
410201050011000000	Ricavi per prestazioni sanitarie intramoenia - Consulenze (ex art. 55 c.1 lett. c), d) ed ex art. 57-58)	515	551	36	7%
410201050012000000	Ricavi per prestazioni sanitarie intramoenia - Consulenze (ex art. 55 c.1 lett. c), d) ed ex art. 57-58) (Aziende sanitarie pubbliche della Regione)	0	0	0	
410201050021000000	Ricavi per prestazioni sanitarie intramoenia - Altro	0	0	0	
410201050022000000	Ricavi per prestazioni sanitarie intramoenia - Altro (Aziende sanitarie pubbliche della Regione)	0	0	0	
	TOTALE RICAVI INTRAMOENIA	**615**	**663**	**48**	**8%**
420101012001000000	Compartecipazione al personale per att. libero professionale intramoenia - Area ospedaliera	0	0	0	
420101012001200000	Compartecipazione al personale per att. libero professionale intramoenia- Area specialistica	74	44	-30	-41%
420101012001500000	Compartecipazione al personale per att. libero professionale intramoenia - Area sanità pubblica	68	46	-22	-32%
420101012002000000	Compartecipazione al personale per att. libero professionale intramoenia - Consulenze (ex art. 55 c.1 lett. c), d) ed ex Art. 57-58)	337	401	64	19%
420101012002500000	Compartecipazione al personale per att. libero professionale intramoenia- Consulenze (ex art. 55 c.1 lett. c), d) ed ex Art. 57-58) (Aziende sanitarie pubbliche della Regione)	0	0	0	
420101012003000000	Compartecipazione al personale per att. libero professionale intramoenia - Altro	0	0	0	
420101012003500000	Compartecipazione al personale per att. libero professionale intramoenia- Altro (Aziende sanitarie pubbliche della Regione)	0	0	0	
	TOTALE QUOTE RETROCESSE AL PERSONALE (ESCLUSO IRAP)	**479**	**491**	**12**	**3%**
	Indennità di esclusività medica per attività di libera professione			0	
	IRAP relativa ad attività di libera professione (intramoenia)	42	46	4	10%
	Costi diretti aziendali	23	23	0	0%
	Costi generali aziendali			0	
	Fondo di perequazione			0	
	TOTALE ALTRI COSTI INTRAMOENIA	**544**	**560**	**16**	**3%**

R.I.S.C.R.I.B.A.

CODICE MOD. CE	DETTAGLIO COSTI PER CONTRATTI MULTISERVIZIO (GLOBAL SERVICE)	Valore CE al 31/12/2015	TIPOLOGIA DI CONTRATTO		% di incidenza multiservizio
		0	Multiservizio	Altro	
BA1580	Lavanderia			0	
BA1590	Pulizia			0	
BA1600	Mensa			0	
BA1610	Riscaldamento			0	
BA1620	Servizi di assistenza informatica			0	
BA1630	Servizi trasporti (non sanitari)			0	
BA1640	Smaltimento rifiuti			0	
BA1650	Utenze telefoniche			0	
BA1660	Utenze elettricità			0	
BA1670	Altre utenze			0	
BA1680	Premi di assicurazione			0	
BA1720	Altri servizi non sanitari da pubblico (Aziende sanitarie pubbliche della Regione)			0	
BA1730	Altri servizi non sanitari da altri soggetti pubblici			0	
BA1740	Altri servizi non sanitari da privato	0		0	
BA1890	Formazione (esternalizzata e non) da pubblico			0	
BA1900	Formazione (esternalizzata e non) da privato			0	
BA1910	Manutenzione e riparazione (ordinaria esternalizzata):	0	0	0	
BA1920	*Manutenzione e riparazione ai fabbricati e loro pertinenze*			0	
BA1930	*Manutenzione e riparazione agli impianti e macchinari*			0	
BA1940	*Manutenzione e riparazione alle attrezzature sanitarie e scientifiche*			0	
BA1950	*Manutenzione e riparazione ai mobili e arredi*			0	
BA1960	*Manutenzione e riparazione agli automezzi*			0	
BA1970	*Altre manutenzioni e riparazioni*			0	
BA1980	*Manutenzioni e riparazioni da Aziende sanitarie pubbliche della Regione*			0	
	TOTALE	0	0	0	

DETTAGLIO LEASING	Delibera	Decorrenza contratto	Valore contratto con IVA	Scadenza contratto	Costo imputato all'esercizio	Canoni a scadere
Leasing finanziari attivati con fondi aziendali:			0		0	0

BOZZA

Leasing finanziari attivati con fondi della Regione			0		0	0
Totale Leasing finanziari			0		0	0

	DETTAGLIO ACQUISTI DI SERVIZI SANITARI - DA PRIVATO	Codice Struttura da classificazione NSIS	Partita IVA /C.Fisc.	Tipologia di prestazione	Anno di competenza	Importo fatturato	Fatture da ricevere	Note di credito da ricevere	Budget / Tetto annuale	Importo liquidato/ certificato	Importo Rilevato in Co.Ge.	Importo delle note di credito richieste	Importo delle note di credito ricevute	Importo pagato
	Inserire di seguito le singole strutture private. Compilare una riga per ogni tipo di prestazione acquisita				2015	327.112.224	412.961	0	327.525.185	327.525.185	327.525.185	0	0	378.606.926
	Il Punto Medico Sportivo	13001	2274640164	MED.SPORT	2015	558.115,65	-		558.115,65	558.115,65	558.115,65			500.750,83
	Centro Medico S. Luca	9201	842880163	MED.SPORT	2015	191.875,43	-1.955,63		189.919,80	189.919,80	189.919,80			179.300,49
	Sportman's Center	9101	2129550162	MED.SPORT	2015	427.542,90	-		427.542,90	427.542,90	427.542,90			417.119,34
	Athaena	9301	1445440165	MED.SPORT	2015	312.400,01	-		312.400,01	312.400,01	312.400,01			332.854,84
	Centro Medico Sebino	13201	2108580164	MED.SPORT	2015	215.900,01	-		215.900,01	215.900,01	215.900,01			206.866,39
	Centro Medico Minerva	13701	2368550162	MED.SPORT	2015	128.037,96	-761,97		127.275,99	127.275,99	127.275,99			115.192,19
	Don Orione	15219	2541960155	MED.SPORT	2015	118.586,20	-1.614,62		116.971,58	116.971,58	116.971,58			108.652,33
	Nephrocare	999999999	7762500630	AMB	2015	5.808.695,16	-		5.808.695,16	5.808.695,16	5.808.695,16			6.339.498,38
	POLIAMB. CASA CURA QUARENGHI	2201	404280166	AMB	2015	1.004.278,49	-		1.004.278,49	1.004.278,49	1.004.278,49			1.020.855,22
	CASA DI CURA S. FRANCESCO	4301	564560100	AMB	2015	6.857.887,02	-		6.857.887,02	6.857.887,02	6.857.887,02			6.968.006,15
	CENTRO BIOMEDICO BERGAM. SRL	4401	603160169	AMB	2015	894.197,13	-		894.197,13	894.197,13	894.197,13			895.686,22
	CENTRO RADIOL.E FISIOTER.SRL	4501	1509260160	AMB	2015	1.607.426,10	-		1.607.426,10	1.607.426,10	1.607.426,10			2.445.833,21
	CLINICA CASTELLI S.P.A.	4601	455110163	AMB	2015	5.561.935,30	-		5.561.935,30	5.561.935,30	5.561.935,30			5.962.474,53
	IST.DI CURA BEATO L.PALAZZOLO	4701	533470167	AMB	2015	4.653.504,02	-0,2		4.653.503,82	4.653.503,82	4.653.503,82			5.088.290,94
	LABOR.BIOANALITICO DELTA SRL	6101	1255600163	AMB	2015	164.206,53	-		164.206,53	164.206,53	164.206,53			165.819,22
	Istituti Ospedalieri Bergamaschi	9401	1758140162	AMB	2015	35.945.253,57	-		35.945.253,57	35.945.253,57	35.945.253,57			35.357.884,20
	CASA DI CURA HABILITA SPA	14001	765430160	AMB	2015	9.602.436,66	-		9.602.436,66	9.602.436,66	9.602.436,66			9.593.264,02
	CLINICHE GAVAZZENI SPA	14801	468520168	AMB	2015	18.546.317,12	-		18.546.317,12	18.546.317,12	18.546.317,12			18.169.477,30
	STUDIO MED ASS GIRALDI GALIOTO	14901	2649200165	AMB	2015	40.970,80	-		40.970,80	40.970,80	40.970,80			31.899,22
	RADIOLOGIA SEBINA	15202	2693010163	AMB	2015	134.655,65	-		134.655,65	134.655,65	134.655,65			161.886,51
	LABORATORIO ANALISI 2000	15208	2600880161	AMB	2015	9.782,33	-		9.782,33	9.782,33	9.782,33			20.009,13
	Centro Oculistico Bergamasco	15210	1374170163	AMB	2015	246.077,62	-		246.077,62	246.077,62	246.077,62			273.224,52
	POLIAMBULATORIO DON ORIONE	15222	2541960155	AMB	2015	672.685,77	-		672.685,77	672.685,77	672.685,77			723.370,26
	IMPIANTOLOGIA E PROTESI SRL	15229	3094540162	AMB	2015	160.855,76	-		160.855,76	160.855,76	160.855,76			141.733,63
	AVALON SRL	15231	2994410161	AMB	2015	246.765,02	-		246.765,02	246.765,02	246.765,02			260.403,93
	MEDICAL EQUIPE SRL	15232	2837090162	AMB	2015	67.162,46	-		67.162,46	67.162,46	67.162,46			77.034,39
	ATAHENA POLIAMBILATORIO SRL	15233	1445440165	AMB	2015	75.397,65	-		75.397,65	75.397,65	75.397,65			83.569,83
	CENTRO ALZHEIMER GAZZANIGA	15234	3955990969	AMB	2015	1.133.580,89	-		1.133.580,89	1.133.580,89	1.133.580,89			1.097.746,82

PRESCRIZIONE

CENTRO MEDICO VALSERIANA		2213460161	AMB	2015	7.618,19			7.618,19	7.618,19	7.618,19			6.225,34
CENTRO DI RICERCHE CLINICHE - MARIO NEGRI	30384	3254210150	AMB	2015	79.806,28	-		79.806,28	79.806,28	79.806,28			359.131,10
CLINICHE GAVAZZENI SPA	30143	468520168	CC	2015	60.714.755,56	-398.652,61		60.316.102,95	60.316.102,95	60.316.102,95			74.082.047,90
IST.DI CURA BEATO L.PALAZZOLO	30144	533470167	CC	2015	11.302.505,93	-0,03		11.302.505,90	11.302.505,90	11.302.505,90			12.087.233,60
CLINICA CASTELLI S.P.A.	30145	455110163	CC	2015	7.819.184,00	-		7.819.184,00	7.819.184,00	7.819.184,00			8.763.702,05
CASA DI CURA S. FRANCESCO	30146	564560100	CC	2015	13.749.063,25	-		13.749.063,25	13.749.063,25	13.749.063,25			14.677.971,60
POLICLINICO SAN MARCO	30147	1758140162	CC	2015	87.543.524,78	-		87.543.524,78	87.543.524,78	87.543.524,78			114.998.311,00
POLIAMB.CASA CURA QUARENGHI	30149	404280166	CC	2015	8.304.563,00	-		8.304.563,00	8.304.563,00	8.304.563,00			9.323.106,72
FERB- SPERIM. GESTIONALE OSP S.ISIDORO	30350	3955990969	CC	2015	12.584.348,00	-		12.584.348,00	12.584.348,00	12.584.348,00			13.598.813,85
U.O NEFROLOGIA 1BOLOGNINI-SERIATE - Nephrocare s.p.a.	30354	7762500630	CC	2015	976.306,56	-		976.306,56	976.306,56	976.306,56			1.027.657,02
ISTITUTO CLINICO HABILITA	30356	765430160	CC	2015	13.869.812,20	-		13.869.812,20	13.869.812,20	13.869.812,20			17.421.229,83
SAN DONATO SRL	30361	3084250160	CC	2015	907.605,00	-		907.605,00	907.605,00	907.605,00			950.553,63
NEUROPSICHIATRIA PICCOLA STELLA - AEPER	15260	1727120162	NPI	2015	655.652,20	-		655.652,20	655.652,20	655.652,20			658.719,63
Comunità protetta AEPER Villa Fiorita	540	1727120162	PSI	2015	1.066.342,31	0,37		1.066.342,68	1.066.342,68	1.066.342,68			1.018.179,27
Comunità CASA NEL BOSCO BIPLANO	538	2658860164	PSI	2015	758.498,81	1,44		758.500,25	758.500,25	758.500,25			779.734,07
COMUNITA' TERRAFERMA - IN CAMMINO	541	2249370160	PSI	2015	624.759,70	-		624.759,70	624.759,70	624.759,70			586.454,75
CPA Fondazione IPS Card. Gusmini	585	1824750168	PSI	2015	3.025.302,00	-		3.025.302,00	3.025.302,00	3.025.302,00			2.828.666,00
CPA Argo - ITACA	591	2231060167	PSI	2015		817.423,61		817.423,61	817.423,61	817.423,61			823.320,73
CRA Cascina Germoglio - BOSIS	515	2634490169	PSI	2015	4.026.516,35	0,42		4.026.516,77	4.026.516,77	4.026.516,77			3.540.718,59
Coop Sociale Rinnovamento	589	1548440161	PSI	2015	256.230,00	-		256.230,00	256.230,00	256.230,00			200.426,09
CRM La Bonne Semance	549	2478310168	PSI	2015	1.476.252,65	-		1.476.252,65	1.476.252,65	1.476.252,65			2.061.721,13
TERME DI TRESCORE S.P.A.		214310161	PTERMALI	2015	1.785.214,78	-1.427,58		1.783.787,20	1.783.787,20	1.783.787,20			1.876.438,45
TERME S. OMOBONO ABELARDO SAS DI BONOMELLI A.		1977540168	PTERMALI	2015	191.833,51	-52,22		191.781,29	191.781,29	191.781,29			197.859,22
				2015									
				2015									
				2015									
				2015									
				2015									
				2015									
				2015									
				2015									
				2015									
				2015									
				2015									
				2015									
				2015									
				2015									
				2015									
				2015									
				2015									
				2015									
				2015									
				2015									
				2015									
				2015									
				2015									
				2015									
				2015									
				2015									
				2015									
				2015									
				2015									
				2015									
				2015									
				2015									
				2015									
				2015									
				2015									

2015	2015	2015	2015	2015	2015	2015	2015	2015	2015	2015	2015	2015	2015	2015	2015	2015	2015	2015	2015	2015	2015	2015	2015	2015	2015	2015	2015	2015	2015	2015	2015	2015	2015	2015	2015	2015	2015	2015	2015	2015	2015	2015	2015	2015	2015	2015	2015	2015	2015	2015	2015	2015	2015	2015	2015	2015	2015	2015	2015

				2015									
				2015									
				2015									
				2015									
				2015									
				2015									
				2015									
				2015									
				2015									
				2015									
				2015									
				2015									
				2015									
				2015									
				2015									
				2015									
				2015									
				2015									
				2015									
				2015									
				2015									
				2015									
				2015									
				2015									
				2015									
				2015									
				2015									
				2015									
				2015									
				2015									
				2015									
				2015									
				2015									
				2015									
				2015									
				2015									
				2015									
				2015									
				2015									
				2015									
				2015									
				2015									
				2015									
				2015									
				2015									
				2015									
				2015									
				2015									
				2015									
				2015									
				2015									
				2015									
				2015									
				2015									
				2015									
				2015									
				2015									
				2015									
				2015									
				2015									

				2015									
				2015									
				2015									
				2015									
				2015									
				2015									
				2015									
				2015									
				2015									
				2015									
				2015									
				2015									
				2015									
				2015									
				2015									
				2015									
				2015									
				2015									
				2015									
				2015									
				2015									
				2015									
				2015									
				2015									
				2015									
				2015									
				2015									
				2015									
				2015									
				2015									
				2015									
				2015									
				2015									
				2015									
				2015									
				2015									
				2015									
				2015									
				2015									
				2015									
				2015									
				2015									
				2015									
				2015									
				2015									
				2015									
				2015									
				2015									
				2015									
				2015									
				2015									
				2015									
				2015									
				2015									
				2015									
				2015									
				2015									
				2015									
				2015									
				2015									

				2015									
				2015									
				2015									
				2015									
				2015									
				2015									
				2015									
				2015									
				2015									
				2015									
				2015									
				2015									
				2015									
				2015									
				2015									
				2015									
				2015									
				2015									
				2015									
				2015									
				2015									
				2015									
				2015									
				2015									
				2015									
				2015									
				2015									
				2015									
				2015									
				2015									
				2015									
				2015									
				2015									
				2015									

RIS.C.R.I.B.A.

Tabelle allegate alla nota integrativa di: A.S.L. DELLA PROVINCIA DI BERGAMO Stato patrimoniale al 31/12/2015

ATTIVITA' SOCIO-SANITARIA

(Dati in €./1.000)

1.00.00.00.000.000.00.000	**TOTALE ATTIVITA'**	**€.**	**57.719**	**47.732**	**(9.987)**
1.10.00.00.000.000.00.000	**A) IMMOBILIZZAZIONI**	**€.**	**16**	8	**(8)**

			Valore netto al 31/12/2014	*Valore netto al 31/12/2015*	*Variazione*
1.10.10.00.000.000.00.000	**A.I. Immobilizzazioni immateriali**	**€.**	**13**	**6**	*(7)*

0 Quadratura Giroconti Immobilizzazioni immateriali

0 Quadratura Giroconti imm. immat. in corso concluse

			Valore netto al 31/12/2014	*Valore netto al 31/12/2015*	*Variazione*
1.10.10.10.000.000.00.000	**A.I.1 Costi di impianto e ampliamento**	**€.**	**0**	0	*0*

0

1.10.10.10.010.000.00.000	**A.I.1.a) Costi di impianto e di ampliamento.**	**€.**	**0**	**0**	*0*	**0**	0	**0**	**0**	**0**	**0**	**0**	**0**	**0**

COD_COGE_NI	*Descrizione*		*Valore netto al 31/12/2014*	*Valore netto al 31/12/2015*	*Variazione*	*Costo storico al 31/12/2014*	*Rivalutazione es. preced.*	*Svalutazioni es. preced.*	*Giroconti (+/-)*	*Rivalutazione monetaria dell'esercizio*	*Rivalutazione economica dell'esercizio*	*Svalutazione dell'esercizio*	*Acquisizioni dell'esercizio e costruzioni in economia*	*Manutenzioni incrementative*	*Incrementi da immobil. In corso terminate*	*Cessioni d'esercizio (valore contabile netto)*
1.10.10.10.010.010.00.000	Costi di impianto e di ampliamento (non sterilizzati)	€.	0	0	0	0										
1.10.10.10.010.012.00.000	Costi di impianto e di ampliamento (sterilizzati)	€.	0	0	0	0										

1.10.10.10.020.000.00.000	**A.I.1.b) Fondo ammortamento Costi di impianto e di ampliamento.**	**€.**	**0**	**0**	*0*	**0**

COD_COGE_NI	*Descrizione*		*Valore netto al 31/12/2014*	*Valore netto al 31/12/2015*	*Variazione*	*Fondo ammortamento 31/12/2014*	*Giroconti (+/-)*	*Cessioni d'esercizio (storno fondo beni dismessi)*	*Ammortamenti dell'esercizio*
1.10.10.10.020.010.00.000	F.do amm. Costi di impianto e di ampliamento (non sterilizzati)	€.	0	0	0	0			
1.10.10.10.020.012.00.000	F.do amm. Costi di impianto e di ampliamento (sterilizzati)	€.	0	0	0	0			

			Valore netto al 31/12/2014	*Valore netto al 31/12/2015*	*Variazione*
1.10.10.20.000.000.00.000	**A.I.2 Costi di ricerca e sviluppo.**	**€.**	**0**	**0**	*0*

0

1.10.10.20.010.000.00.000	**A.I.2.a) Costi di ricerca e sviluppo.**	**€.**	**0**	**0**	*0*	**0**	0	**0**	**0**	**0**	**0**	**0**	**0**	**0**

COD_COGE_NI	*Descrizione*		*Valore netto al 31/12/2014*	*Valore netto al 31/12/2015*	*Variazione*	*Costo storico al 31/12/2014*	*Rivalutazione es. preced.*	*Svalutazioni es. preced.*	*Giroconti (+/-)*	*Rivalutazione monetaria dell'esercizio*	*Rivalutazione economica dell'esercizio*	*Svalutazione dell'esercizio*	*Acquisizioni dell'esercizio e costruzioni in economia*	*Manutenzioni incrementative*	*Incrementi da immobil. In corso terminate*	*Cessioni d'esercizio (valore contabile netto)*
1.10.10.20.010.010.00.000	Costi di ricerca e sviluppo (non sterilizzati)	€.	0	0	0	0										
1.10.10.20.010.012.00.000	Costi di ricerca e sviluppo (sterilizzati)	€.	0	0	0	0										

1.10.10.20.020.000.00.000	**A.I.2.b) Fondo ammortamento Costi di ricerca e sviluppo.**	**€.**	**0**	**0**	*0*	**0**	0	**0**

COD_COGE_NI	*Descrizione*		*Valore netto al 31/12/2014*	*Valore netto al 31/12/2015*	*Variazione*	*Fondo ammortamento 31/12/2014*	*Giroconti (+/-)*	*Cessioni d'esercizio (storno fondo beni dismessi)*	*Ammortamenti dell'esercizio*
1.10.10.20.020.010.00.000	F.do amm. Costi di ricerca e sviluppo (non sterilizzati)	€.	0	0	0	0			
1.10.10.20.020.012.00.000	F.do amm. Costi di ricerca e sviluppo (sterilizzati)	€.	0	0	0	0			

			Valore netto al 31/12/2014	*Valore netto al 31/12/2015*	*Variazione*
1.10.10.30.000.000.00.000	**A.I.3 Diritti di brevetto e diritti di utilizzazione delle opere dell'ingegno.**	**€.**	**0**	**0**	*0*

0

1.10.10.30.010.000.00.000	**A.I.3.a) Diritti di brevetto e diritti di utilizzazione delle opere dell'ingegno - Attività di ricerca**	**€.**	**0**	**0**	*0*	**0**	0	**0**	**0**	**0**	**0**	**0**	**0**	**0**	**0**	**0**

COD_COGE_NI	*Descrizione*		*Valore netto al 31/12/2014*	*Valore netto al 31/12/2015*	*Variazione*	*Costo storico al 31/12/2014*	*Rivalutazione es. preced.*	*Svalutazioni es. preced.*	*Giroconti (+/-)*	*Rivalutazione monetaria dell'esercizio*	*Rivalutazione economica dell'esercizio*	*Svalutazione dell'esercizio*	*Acquisizioni dell'esercizio e costruzioni in economia*	*Manutenzioni incrementative*	*Incrementi da immobil. In corso terminate*	*Cessioni d'esercizio (valore contabile netto)*
1.10.10.30.010.010.00.000	Diritti di brevetto industriale - Attività di ricerca - (Non sterilizzati)	€.	0	0	0	0										
1.10.10.30.010.012.00.000	Diritti di brevetto industriale - Attività di ricerca - (Sterilizzati)	€.	0	0	0	0										
1.10.10.30.010.020.00.000	Diritti di utilizzazione delle opere dell'ingegno - Attività di ricerca - (Non sterilizzati)	€.	0	0	0	0										
1.10.10.30.010.022.00.000	Diritti di utilizzazione delle opere dell'ingegno - Attività di ricerca - (Sterilizzati)	€.	0	0	0	0										

1.10.10.30.020.000.00.000	**A.I.3.b) Fondo ammortamento Diritti di brevetto e diritti di utilizzazione delle opere dell'ingegno - Attività di ricerca**	**€.**	**0**	**0**	*0*	**0**	**0**	**0**	**0**

COD_COGE_NI	*Descrizione*		*Valore netto al 31/12/2014*	*Valore netto al 31/12/2015*	*Variazione*	*Fondo ammortamento 31/12/2014*	*Giroconti (+/-)*	*Cessioni d'esercizio (storno fondo beni dismessi)*	*Ammortamenti dell'esercizio*
1.10.10.30.020.010.00.000	F.do amm. Diritti di brevetto industriale -Ricerca -(Non sterilizzati)	€.	0	0	0	0			
1.10.10.30.020.012.00.000	F.do amm. Diritti di brevetto industriale -Ricerca -(Sterilizzati)	€.	0	0	0	0			
1.10.10.30.020.020.00.000	F.do amm. Diritti di utilizzazione delle opere dell'ingegno - Ricerca - (Non sterilizzati)	€.	0	0	0	0			
1.10.10.30.020.022.00.000	F.do amm. Diritti di utilizzazione delle opere dell'ingegno - Ricerca - (Sterilizzati)	€.	0	0	0	0			

1.10.10.30.030.000.00.000	**A.I.3.c) Diritti di brevetto e diritti di utilizzazione delle opere dell'ingegno - Altri**	**€.**	**0**	**0**	*0*	**0**	0	**0**	**0**	**0**	**0**	**0**	**0**	**0**	**0**	**0**

COD_COGE_NI	*Descrizione*		*Valore netto al 31/12/2014*	*Valore netto al 31/12/2015*	*Variazione*	*Costo storico al 31/12/2014*	*Rivalutazione es. preced.*	*Svalutazioni es. preced.*	*Giroconti (+/-)*	*Rivalutazione monetaria dell'esercizio*	*Rivalutazione economica dell'esercizio*	*Svalutazione dell'esercizio*	*Acquisizioni dell'esercizio e costruzioni in economia*	*Manutenzioni incrementative*	*Incrementi da immobil. In corso terminate*	*Cessioni d'esercizio (valore contabile netto)*
1.10.10.30.030.010.00.000	Diritti di brevetto industriale - Altri - (Non sterilizzati)	€.	0	0	0	0										

BOZZA

1.10.10.30.030.01.2.00.000	Diritti di brevetto industriale - Altri - (Sterilizzati)	€.	0	0	0	0										
1.10.10.30.030.02.0.00.000	Diritti di utilizzazione delle opere dell'ingegno - Altri - (Non sterilizzati)	€.	0	0	0	0										
1.10.10.30.030.02.2.00.000	Diritti di utilizzazione delle opere dell'ingegno - Altri - (Sterilizzati)	€.	0	0	0	0										
1.10.10.30.040.00.0.00.000	**A.I.3.d) Fondo ammortamento Diritti di brevetto e diritti di utilizzazione delle opere dell'ingegno - Attività di ricerca**	€.	0	0	0	0			0	0	0					

COD_COGE_NI	Descrizione		Valore netto al 31/12/2014	Valore netto al 31/12/2015	Variazione	Fondo ammortamento 31/12/2014	Giroconti (+/-)	Cessioni d'esercizio (storno fondo beni dismessi)	Ammortamenti dell'esercizio
1.10.10.30.040.01.0.00.000	F.do amm. Diritti di brevetto industriale -Altri -(Non sterilizzati)	€.	0	0	0	0			
1.10.10.30.040.01.2.00.000	F.do amm. Diritti di brevetto industriale -Altri -(Sterilizzati)	€.	0	0	0	0			
1.10.10.30.040.02.0.00.000	F.do amm. Diritti di utilizzazione delle opere dell'ingegno - Altri - (Non sterilizzati)	€.	0	0	0	0			
1.10.10.30.040.02.2.00.000	F.do amm. Diritti di utilizzazione delle opere dell'ingegno - Altri - (Sterilizzati)	€.	0	0	0	0			

			Valore al 31/12/2014	Valore al 31/12/2015	Variazione													
1.10.10.40.000.00.0.00.000	**A.I.4 Immobilizzazioni immateriali in corso e acconti**	€.	0	0	0	0	0	0	0	0	0	0	0	0	0	0

COD_COGE_NI	Descrizione		Valore al 31/12/2014	Valore al 31/12/2015	Variazione	Costo storico al 31/12/2014	Rivalutazione monetaria es. preced.	Svalutazioni es. preced.	Giroconti (+/-)	Rivalutazione monetaria dell'esercizio	Rivalutazione economica dell'esercizio	Svalutazione dell'esercizio	Capitalizzazioni dell'esercizio	Manutenzioni incrementative	Interessi capitalizzati dell'esercizio	Valore definitivo (*) cespite completato
1.10.10.40.010.00.0.00.000	Immobiliz. Immateriali in corso di esecuzione	€.	0	0	0	0										
1.10.10.40.020.00.0.00.000	Acconti su future immobilizz. Immateriali	€.	0	0	0	0										

(*) Il valore definitivo del cespite immateriale completato è pari al totale delle capitalizzazioni effettuate ed ha contropartita (in Dare) nella rispettiva voce di bilancio in cui va indicato il cespite finito.

			Valore al 31/12/2014	Valore al 31/12/2015	Variazione													
1.10.10.50.000.00.0.00.000	**A.I.5 Altre immobilizzazioni immateriali.**	€.	13	6	(7)	13	0	0	0	0	(7)	0	0	0	0	0
1.10.10.50.010.00.0.00.000	**A.I.5.a) Concessioni, licenze, marchi e diritti simili**	€.	82	82	0	82	0	0	0	0	0	0	0	0	0	0

COD_COGE_NI	Descrizione		Valore netto al 31/12/2014	Valore netto al 31/12/2015	Variazione	Costo storico al 31/12/2014	Rivalutazione es. preced.	Svalutazioni es. preced.	Giroconti (+/-)	Rivalutazione monetaria dell'esercizio	Rivalutazione economica dell'esercizio	Svalutazione dell'esercizio	Acquisizioni dell'esercizio e costruzioni in economia	Manutenzioni incrementative	Incrementi da immobil. In corso terminate	Cessioni d'esercizio (valore contabile netto)
1.10.10.50.010.01.0.00.000	Concessioni (Non sterilizzate)	€.	0	0	0	0										
1.10.10.50.010.01.2.00.000	Concessioni (Sterilizzate)	€.	0	0	0	0										
1.10.10.50.010.02.0.00.000	Licenze d'uso (Non sterilizzate)	€.	30	30	0	30										
1.10.10.50.010.02.2.00.000	Licenze d'uso (Sterilizzate)	€.	52	52	0	52										
1.10.10.50.010.03.0.00.000	Marchi (Non sterilizzati)	€.	0	0	0	0										
1.10.10.50.010.03.2.00.000	Marchi (Sterilizzati)	€.	0	0	0	0										
1.10.10.50.010.03.5.00.000	Altri diritti simili (Non sterilizzati)	€.	0	0	0	0										
1.10.10.50.010.03.7.00.000	Altri diritti simili (Sterilizzati)	€.	0	0	0	0										
1.10.10.50.020.00.0.00.000	**A.I.5.b) Fondo amm.to Concessioni, licenze, marchi e diritti simili**	€.	69	76	7	69			0	0	7					

COD_COGE_NI	Descrizione		Valore netto al 31/12/2014	Valore netto al 31/12/2015	Variazione	Fondo ammortamento 31/12/2014	Giroconti (+/-)	Cessioni d'esercizio (storno fondo beni dismessi)	Ammortamenti dell'esercizio
1.10.10.50.020.01.0.00.000	F.do amm. Concessioni (Non sterilizzate)	€.	0	0	0	0			
1.10.10.50.020.01.2.00.000	F.do amm. Concessioni (Sterilizzate)	€.	0	0	0	0			
1.10.10.50.020.02.0.00.000	F.do amm. Licenze d'uso (Non sterilizzate)	€.	15	19	4	15			4
1.10.10.50.020.02.2.00.000	F.do amm. Licenze d'uso (Sterilizzate)	€.	54	57	3	54			3
1.10.10.50.020.03.0.00.000	F.do amm. Altri diritti simili (Non sterilizzati)	€.	0	0	0	0			
1.10.10.50.020.03.2.00.000	F.do amm. Altri diritti simili (Sterilizzati)	€.	0	0	0	0			
1.10.10.50.030.00.0.00.000	**A.I.5.c) Migliorie su beni di terzi**	€.	0	0	0	0	0	0	0	0	0	0	0	0	0	0

COD_COGE_NI	Descrizione		Valore netto al 31/12/2014	Valore netto al 31/12/2015	Variazione	Costo storico al 31/12/2014	Rivalutazione es. preced.	Svalutazioni es. preced.	Giroconti (+/-)	Rivalutazione monetaria dell'esercizio	Rivalutazione economica dell'esercizio	Svalutazione dell'esercizio	Acquisizioni dell'esercizio e costruzioni in economia	Manutenzioni incrementative	Incrementi da immobil. In corso terminate	Cessioni d'esercizio (valore contabile netto)
1.10.10.50.030.01.0.00.000	Migliorie su beni di terzi (non sterilizzati)	€.	0	0	0	0										
1.10.10.50.030.01.2.00.000	Migliorie su beni di terzi (sterilizzati)	€.	0	0	0	0										
1.10.10.50.040.00.0.00.000	**A.I.5.d) Fondo ammortamento migliorie beni terzi**	€.	0	0	0	0			0	0	0					

COD_COGE_NI	Descrizione		Valore netto al 31/12/2014	Valore netto al 31/12/2015	Variazione	Fondo ammortamento 31/12/2014	Giroconti (+/-)	Cessioni d'esercizio (storno fondo beni dismessi)	Ammortamenti dell'esercizio
1.10.10.50.040.01.0.00.000	F.do amm. Migliorie su beni di terzi (non sterilizzati)	€.	0	0	0	0			
1.10.10.50.040.01.2.00.000	F.do amm. Migliorie su beni di terzi (sterilizzati)	€.	0	0	0	0			
1.10.10.50.050.00.0.00.000	**A.I.5.e) Pubblicità (da ammortizzare)**	€.	0	0	0	0	0	0	0	0	0	0	0	0	0	0

COD_COGE_NI	Descrizione		Valore netto al 31/12/2014	Valore netto al 31/12/2015	Variazione	Costo storico al 31/12/2014	Rivalutazione es. preced.	Svalutazioni es. preced.	Giroconti (+/-)	Rivalutazione monetaria dell'esercizio	Rivalutazione economica dell'esercizio	Svalutazione dell'esercizio	Acquisizioni dell'esercizio e costruzioni in economia	Manutenzioni incrementative	Incrementi da immobil. In corso terminate	Cessioni d'esercizio (valore contabile netto)
1.10.10.50.050.01.0.00.000	Pubblicità da ammortizzare (non sterilizzata)	€.	0	0	0	0										
1.10.10.50.050.01.2.00.000	Pubblicità da ammortizzare (sterilizzata)	€.	0	0	0	0										
1.10.10.50.060.00.0.00.000	**A.I.5.f) Fondo ammortamento Pubblicità**	€.	0	0	0	0			0	0	0					

COD_COGE_NI	Descrizione		Valore netto al 31/12/2014	Valore netto al 31/12/2015	Variazione	Fondo ammortamento 31/12/2014	Giroconti (+/-)	Cessioni d'esercizio (storno fondo beni dismessi)	Ammortamenti dell'esercizio
1.10.10.50.060.01.0.00.000	F.do amm. Pubblicità (non sterilizzata)	€.	0	0	0	0			
1.10.10.50.060.01.2.00.000	F.do amm. Pubblicità (sterilizzata)	€.	0	0	0	0			
1.10.10.50.070.00.0.00.000	**A.I.5.g) Altre immobilizzazioni immateriali**	€.	0	0	0	0	0	0	0	0	0	0	0	0	0	0

PUBBLICA

COD_COGE_NI	Descrizione		Valore netto al 31/12/2014	Valore netto al 31/12/2015	Variazione	Costo storico al 31/12/2014	Rivalutazione es. preced.	Svalutazioni es. preced.
1.10.10.50.070.010.00.000	Altri costi pluriennali da ammortizzare (non sterilizzati)	€.	0	0	0	0		
1.10.10.50.070.012.00.000	Altri costi pluriennali da ammortizzare (sterilizzati)	€.	0	0	0	0		
1.10.10.50.070.022.00.000	Altre immobilizzazioni immateriali (non sterilizzate)	€.	0	0	0	0		
1.10.10.50.070.022.00.000	Altre immobilizzazioni immateriali (sterilizzate)	€.	0	0	0	0		
1.10.10.50.080.000.00.000	**A.I.5.h) Fondo ammortamento altre imm.ni immateriali**	€.	0	0	0	0		

COD_COGE_NI	Descrizione	Giroconti (+/-)	Rivalutazione monetaria dell'esercizio	Rivalutazione economica dell'esercizio	Svalutazione dell'esercizio	Acquisizioni dell'esercizio e costruzioni in economia	Manutenzioni incrementative	Incrementi da immobil. In corso terminate	Cessioni d'esercizio (valore contabile netto)
1.10.10.50.070.010.00.000	Altri costi pluriennali da ammortizzare (non sterilizzati)								
1.10.10.50.070.012.00.000	Altri costi pluriennali da ammortizzare (sterilizzati)								
1.10.10.50.070.022.00.000	Altre immobilizzazioni immateriali (non sterilizzate)								
1.10.10.50.070.022.00.000	Altre immobilizzazioni immateriali (sterilizzate)								
1.10.10.50.080.000.00.000	**A.I.5.h) Fondo ammortamento altre imm.ni immateriali**	0	0	0					

COD_COGE_NI	Descrizione		Valore netto al 31/12/2014	Valore netto al 31/12/2015	Variazione	Fondo ammortamento 31/12/2014
1.10.10.50.080.010.00.000	F.do amm.to Altri costi pluriennali da ammortizzare (non sterilizzati)	€.	0	0	0	0
1.10.10.50.080.012.00.000	F.do amm.to Altri costi pluriennali da ammortizzare (sterilizzati)	€.	0	0	0	0
1.10.10.50.080.020.00.000	F.do amm.to Altre immobilizzazioni immateriali (non sterilizzate)	€.	0	0	0	0
1.10.10.50.080.022.00.000	F.do amm.to Altre immobilizzazioni immateriali (sterilizzate)	€.	0	0	0	0

COD_COGE_NI	Descrizione	Giroconti (+/-)	Cessioni d'esercizio (storno fondo beni dismessi)	Ammortamenti dell'esercizio
1.10.10.50.080.010.00.000	F.do amm.to Altri costi pluriennali da ammortizzare (non sterilizzati)			
1.10.10.50.080.012.00.000	F.do amm.to Altri costi pluriennali da ammortizzare (sterilizzati)			
1.10.10.50.080.020.00.000	F.do amm.to Altre immobilizzazioni immateriali (non sterilizzate)			
1.10.10.50.080.022.00.000	F.do amm.to Altre immobilizzazioni immateriali (sterilizzate)			

			Valore al 31/12/2014	Valore al 31/12/2015	Variazione	Giroconti (+/-)
1.10.10.60.000.00.00.000	**A.I.6 F.do Svalutazione immobilizzazioni immateriali**	€.	0	0	0	0
1.10.10.60.010.00.00.000	**A.I.6.a) F.do Svalutazione Costi impianto e ampliamento**	€.	0	0	0	0

COD_COGE_NI	Descrizione		Valore al 31/12/2014	Valore al 31/12/2015	Variazione	Fondo svalutazione 31/12/2014
1.10.10.60.010.01.00.000	F.do Svalutazione Costi impianto e ampliamento (Non sterilizzati)	€.	0	0	0	0
1.10.10.60.010.012.00.000	F.do Svalutazione Costi impianto e ampliamento (sterilizzati)	€.	0	0	0	0

COD_COGE_NI	Descrizione	Giroconti (+/-)	Utilizzo Fondo (storno fondo svalutazioni)	Svalutazioni dell'esercizio
1.10.10.60.010.01.00.000	F.do Svalutazione Costi impianto e ampliamento (Non sterilizzati)			
1.10.10.60.010.012.00.000	F.do Svalutazione Costi impianto e ampliamento (sterilizzati)			
1.10.10.60.020.00.00.000	**A.I.6.b) F.do Svalutazione Costi ricerca e sviluppo**	0	0	0

COD_COGE_NI	Descrizione		Valore al 31/12/2014	Valore al 31/12/2015	Variazione	Fondo svalutazione 31/12/2014
1.10.10.60.020.01.00.000	F.do Svalutazione Costi ricerca e sviluppo (Non sterilizzati)	€.	0	0	0	0
1.10.10.60.020.012.00.000	F.do Svalutazione Costi ricerca e sviluppo (sterilizzati)	€.	0	0	0	0
1.10.10.60.030.00.00.000	**A.I.6.c) F.do Svalutazione Diritti brevetto e diritti utilizz. op.ingegno**	€.	0	0	0	0

COD_COGE_NI	Descrizione	Giroconti (+/-)	Utilizzo Fondo (storno fondo svalutazioni)	Svalutazioni dell'esercizio
1.10.10.60.020.01.00.000	F.do Svalutazione Costi ricerca e sviluppo (Non sterilizzati)			
1.10.10.60.020.012.00.000	F.do Svalutazione Costi ricerca e sviluppo (sterilizzati)			
1.10.10.60.030.00.00.000	**A.I.6.c) F.do Svalutazione Diritti brevetto e diritti utilizz. op.ingegno**	0	0	0

COD_COGE_NI	Descrizione		Valore al 31/12/2014	Valore al 31/12/2015	Variazione	Fondo svalutazione 31/12/2014
1.10.10.60.030.01.00.000	F.do Svalutazione Diritti brevetto e util. Op. ingegno (Non sterilizzati)	€.	0	0	0	0
1.10.10.60.030.012.00.000	F.do Svalutazione Diritti brevetto e util. Op. ingegno (Sterilizzati)	€.	0	0	0	0
1.10.10.60.040.000.00.000	**A.I.6.d) F.do Svalutazione Altre immobil. Immateriali**	€.	0	0	0	0

COD_COGE_NI	Descrizione	Giroconti (+/-)	Utilizzo Fondo (storno fondo svalutazioni)	Svalutazioni dell'esercizio
1.10.10.60.030.01.00.000	F.do Svalutazione Diritti brevetto e util. Op. ingegno (Non sterilizzati)			
1.10.10.60.030.012.00.000	F.do Svalutazione Diritti brevetto e util. Op. ingegno (Sterilizzati)			
1.10.10.60.040.000.00.000	**A.I.6.d) F.do Svalutazione Altre immobil. Immateriali**	0	0	0

COD_COGE_NI	Descrizione		Valore al 31/12/2014	Valore al 31/12/2015	Variazione	Fondo svalutazione 31/12/2014
1.10.10.60.040.01.00.000	F.do Svalutazione Altre immobilizz. immateriali (Non sterilizzati)	€.	0	0	0	0
1.10.10.60.040.012.00.000	F.do Svalutazione Altre immobilizz. immateriali (Sterilizzati)	€.	0	0	0	0

COD_COGE_NI	Descrizione	Giroconti (+/-)	Utilizzo Fondo (storno fondo svalutazioni)	Svalutazioni dell'esercizio
1.10.10.60.040.01.00.000	F.do Svalutazione Altre immobilizz. immateriali (Non sterilizzati)			
1.10.10.60.040.012.00.000	F.do Svalutazione Altre immobilizz. immateriali (Sterilizzati)			

			Valore al 31/12/2014	Valore al 31/12/2015	Variazione	Giroconti (+/-)			
1.10.20.00.000.00.00.000	**A.II. Immobilizzazioni materiali**	€.	3	2	(1)	0	Quadratura giroconti immobilizzazioni materiali	0	Quadratura Giroconti imm. mat. in corso concluse

			Valore al 31/12/2014	Valore al 31/12/2015	Variazione	Costo storico al 31/12/2014	Rivalutazione es. preced.	Svalutazioni es. preced.
1.10.20.10.000.00.00.000	**A.II.1 Terreni**	€.	0	0	0	0	0	0
1.10.20.10.010.00.00.000	**A.II.1.a) Terreni disponibili**	€.	0	0	0	0	0	0

COD_COGE_NI	Descrizione	Giroconti (+/-)	Rivalutazione monetaria dell'esercizio	Rivalutazione economica dell'esercizio	Svalutazione dell'esercizio	Acquisizioni dell'esercizio e costruzioni in economia	Manutenzioni incrementative	Incrementi da immobil. In corso terminate	Cessioni d'esercizio (valore contabile netto)
1.10.20.10.000.00.00.000	**A.II.1 Terreni**	0	0	0	0	0	0	0	0
1.10.20.10.010.00.00.000	**A.II.1.a) Terreni disponibili**	0	0	0	0	0	0	0	0

COD_COGE_NI	Descrizione		Valore al 31/12/2014	Valore al 31/12/2015	Variazione	Costo storico al 31/12/2014	Rivalutazione es. preced.	Svalutazioni es. preced.
1.10.20.10.010.01.00.000	Terreni disponibili (Non sterilizzati)	€.	0	0	0	0		
1.10.20.10.010.012.00.000	Terreni disponibili (Sterilizzati)	€.	0	0	0	0		
1.10.20.10.010.020.00.000	Terreni edificabili disponibili (Non sterilizzati)	€.	0	0	0	0		
1.10.20.10.010.022.00.000	Terreni edificabili disponibili (Sterilizzati)	€.	0	0	0	0		
1.10.20.10.010.030.00.000	Altri terreni disponibili (Non sterilizzati)	€.	0	0	0	0		
1.10.20.10.010.032.00.000	Altri terreni disponibili (Sterilizzati)	€.	0	0	0	0		
1.10.20.10.020.00.00.000	**A.II.1.b) Terreni indisponibili**	€.	0	0	0	0	0	0

COD_COGE_NI	Descrizione	Giroconti (+/-)	Rivalutazione monetaria dell'esercizio	Rivalutazione economica dell'esercizio	Svalutazione dell'esercizio	Acquisizioni dell'esercizio e costruzioni in economia	Manutenzioni incrementative	Incrementi da immobil. In corso terminate	Cessioni d'esercizio (valore contabile netto)
1.10.20.10.010.01.00.000	Terreni disponibili (Non sterilizzati)								
1.10.20.10.010.012.00.000	Terreni disponibili (Sterilizzati)								
1.10.20.10.010.020.00.000	Terreni edificabili disponibili (Non sterilizzati)								
1.10.20.10.010.022.00.000	Terreni edificabili disponibili (Sterilizzati)								
1.10.20.10.010.030.00.000	Altri terreni disponibili (Non sterilizzati)								
1.10.20.10.010.032.00.000	Altri terreni disponibili (Sterilizzati)								
1.10.20.10.020.00.00.000	**A.II.1.b) Terreni indisponibili**	0	0	0	0	0	0	0	0

COD_COGE_NI	Descrizione		Valore al 31/12/2014	Valore al 31/12/2015	Variazione	Costo storico al 31/12/2014	Rivalutazione es. preced.	Svalutazioni es. preced.
1.10.20.10.020.01.00.000	Terreni indisponibili (Non sterilizzati)	€.	0	0	0	0		
1.10.20.10.020.012.00.000	Terreni indisponibili (Sterilizzati)	€.	0	0	0	0		
1.10.20.10.020.020.00.000	Terreni edificabili indisponibili (Non sterilizzati)	€.	0	0	0	0		
1.10.20.10.020.022.00.000	Terreni edificabili indisponibili (Sterilizzati)	€.	0	0	0	0		
1.10.20.10.020.030.00.000	Altri terreni indisponibili (Non sterilizzati)	€.	0	0	0	0		
1.10.20.10.020.032.00.000	Altri terreni indisponibili (Sterilizzati)	€.	0	0	0	0		

COD_COGE_NI	Descrizione	Giroconti (+/-)	Rivalutazione monetaria dell'esercizio	Rivalutazione economica dell'esercizio	Svalutazione dell'esercizio	Acquisizioni dell'esercizio e costruzioni in economia	Manutenzioni incrementative	Incrementi da immobil. In corso terminate	Cessioni d'esercizio (valore contabile netto)
1.10.20.10.020.01.00.000	Terreni indisponibili (Non sterilizzati)								
1.10.20.10.020.012.00.000	Terreni indisponibili (Sterilizzati)								
1.10.20.10.020.020.00.000	Terreni edificabili indisponibili (Non sterilizzati)								
1.10.20.10.020.022.00.000	Terreni edificabili indisponibili (Sterilizzati)								
1.10.20.10.020.030.00.000	Altri terreni indisponibili (Non sterilizzati)								
1.10.20.10.020.032.00.000	Altri terreni indisponibili (Sterilizzati)								

			Valore al 31/12/2014	Valore al 31/12/2015	Variazione	Giroconti (+/-)
1.10.20.20.000.00.00.000	**A.II.2 Fabbricati**	€.	0	0	0	0
1.10.20.20.010.00.00.000	**A.II.2.a) Fabbricati non strumentali (disponibili)**	€.	0	0	0	0
1.10.20.20.010.01.00.000	**A.II.2.a.1) Fabbricati non strumentali (disponibili)**	€.	0	0	0	0

COD_COGE_NI	Descrizione		Valore al 31/12/2014	Valore al 31/12/2015	Variazione	Costo storico al 31/12/2014	Rivalutazione es. preced.	Svalutazioni es. preced.	Giroconti (+/-)	Rivalutazione monetaria dell'esercizio	Rivalutazione economica dell'esercizio	Svalutazione dell'esercizio	Acquisizioni dell'esercizio e costruzioni in economia	Manutenzioni incrementative	Incrementi da immobil. In corso terminate	Cessioni d'esercizio (valore contabile netto)
1.10.20.20.010.010.10.000	Fabbricati disponibili (da reddito) - (Non sterilizzati)	€.	0	0	0	0										
1.10.20.20.010.010.12.000	Fabbricati disponibili (da reddito) - (Sterilizzati)	€.	0	0	0	0										
1.10.20.20.010.010.20.000	Costruzioni leggere (da reddito) - (Non sterilizzati)	€.	0	0	0	0										
1.10.20.20.010.010.22.000	Costruzioni leggere (da reddito) - (Sterilizzati)	€.	0	0	0	0										
1.10.20.20.010.020.00.000	**A.II.2.a.2) Fondo ammortamento Fabbricati (disponibili)**	€.	0	0	0	0			0	0	0					

COD_COGE_NI	Descrizione		Valore al 31/12/2014	Valore al 31/12/2015	Variazione	Fondo ammortamento 31/12/2014	Giroconti (+/-)	Cessioni d'esercizio (storno fondo beni dismessi)	Ammortamenti dell'esercizio
1.10.20.20.010.020.10.000	F.do amm. Fabbricati disponibili (da reddito) - (Non sterilizzati)	€.	0	0	0	0			
1.10.20.20.010.020.12.000	F.do amm. Fabbricati disponibili (da reddito) - (Sterilizzati)	€.	0	0	0	0			
1.10.20.20.010.020.20.000	F.do amm. Costruzioni leggere (da reddito) - (Non sterilizzati)	€.	0	0	0	0			
1.10.20.20.010.020.22.000	F.do amm. Costruzioni leggere (da reddito) - (Sterilizzati)	€.	0	0	0	0			
1.10.20.20.020.00.00.000	**A.II.2.b) Fabbricati (indisponibili)**	€.	0	0	0		0		
1.10.20.20.020.010.00.000	**A.II.2.b.1) Fabbricati (indisponibili)**	€.	0	0	0	0	0	0	0	0	0	0	0	0	0	0

COD_COGE_NI	Descrizione		Valore al 31/12/2014	Valore al 31/12/2015	Variazione	Costo storico al 31/12/2014	Rivalutazione es. preced.	Svalutazioni es. preced.	Giroconti (+/-)	Rivalutazione monetaria dell'esercizio	Rivalutazione economica dell'esercizio	Svalutazione dell'esercizio	Acquisizioni dell'esercizio e costruzioni in economia	Manutenzioni incrementative	Incrementi da immobil. In corso terminate	Cessioni d'esercizio (valore contabile netto)
1.10.20.20.020.010.10.000	Fabbricati indisponibili (attività istituzionale) - (Non sterilizzati)	€.	0	0	0	0										
1.10.20.20.020.010.12.000	Fabbricati indisponibili (attività istituzionale) - (Sterilizzati)	€.	0	0	0	0										
1.10.20.20.020.010.20.000	Costruzioni leggere (attività istituzionale) - (Non sterilizzati)	€.	0	0	0	0										
1.10.20.20.020.010.22.000	Costruzioni leggere (attività istituzionale) - (Sterilizzati)	€.	0	0	0	0										
1.10.20.20.020.020.00.000	**A.II.2.b.2) Fondo ammortamento Fabbricati (indisponibili)**	€.	0	0	0	0			0	0	0					

COD_COGE_NI	Descrizione		Valore al 31/12/2014	Valore al 31/12/2015	Variazione	Fondo ammortamento 31/12/2014	Giroconti (+/-)	Cessioni d'esercizio (storno fondo beni dismessi)	Ammortamenti dell'esercizio
1.10.20.20.020.020.10.000	F.do amm. Fabbricati indisponibili (attività istituzionale) - (Non sterilizzati)	€.	0	0	0	0			
1.10.20.20.020.020.12.000	F.do amm. Fabbricati indisponibili (attività istituzionale) - (Sterilizzati)	€.	0	0	0	0			
1.10.20.20.020.020.20.000	F.do amm. Costruzioni leggere (attività istituzionale) - (Non sterilizzati)	€.	0	0	0	0			
1.10.20.20.020.020.22.000	F.do amm. Costruzioni leggere (attività istituzionale) - (Sterilizzati)	€.	0	0	0	0			

			Valore al 31/12/2014	Valore al 31/12/2015	Variazione				
1.10.20.30.000.00.00.000	**A.II.3 Impianti e macchinari.**	€.	0	0	0				0
1.10.20.30.010.000.00.000	**A.II.3.a) Impianti e macchinari.**	€.	0	0	0	0	0	0	0	0	0	0	0	0	0	0

COD_COGE_NI	Descrizione		Valore al 31/12/2014	Valore al 31/12/2015	Variazione	Costo storico al 31/12/2014	Rivalutazione es. preced.	Svalutazioni es. preced.	Giroconti (+/-)	Rivalutazione monetaria dell'esercizio	Rivalutazione economica dell'esercizio	Svalutazione dell'esercizio	Acquisizioni dell'esercizio e costruzioni in economia	Manutenzioni incrementative	Incrementi da immobil. In corso terminate	Cessioni d'esercizio (valore contabile netto)
1.10.20.30.010.010.00.000	Impianti sanitari (Non sterilizzati)	€.	0	0	0	0										
1.10.20.30.010.012.00.000	Impianti sanitari (Sterilizzati)	€.	0	0	0	0										
1.10.20.30.010.020.00.000	Impianti elettrici ed idraulici (Non sterilizzati)	€.	0	0	0	0										
1.10.20.30.010.022.00.000	Impianti elettrici ed idraulici (Sterilizzati)	€.	0	0	0	0										
1.10.20.30.010.030.00.000	Impianti telefonici (Non sterilizzati)	€.	0	0	0	0										
1.10.20.30.010.032.00.000	Impianti telefonici (Sterilizzati)	€.	0	0	0	0										
1.10.20.30.010.040.00.000	Impianti di allarme e sicurezza (Non sterilizzati)	€.	0	0	0	0										
1.10.20.30.010.042.00.000	Impianti di allarme e sicurezza (Sterilizzati)	€.	0	0	0	0										
1.10.20.30.010.050.00.000	Altri impianti e macchinari specifici (Non sterilizzati)	€.	0	0	0	0										
1.10.20.30.010.052.00.000	Altri impianti e macchinari specifici (Sterilizzati)	€.	0	0	0	0										
1.10.20.30.010.060.00.000	Altri impiantie macchinari generici (Non sterilizzati)	€.	0	0	0	0										
1.10.20.30.010.062.00.000	Altri impiantie macchinari generici (Sterilizzati)	€.	0	0	0	0										
1.10.20.30.010.070.00.000	Altri impianti (Non sterilizzati)	€.	0	0	0	0										
1.10.20.30.010.072.00.000	Altri impianti (Sterilizzati)	€.	0	0	0	0										
1.10.20.30.020.000.00.000	**A.II.3.b) Fondo ammortamento Impianti e macchinari.**	€.	0	0	0	0			0	0	0					

COD_COGE_NI	Descrizione		Valore al 31/12/2014	Valore al 31/12/2015	Variazione	Fondo ammortamento 31/12/2014	Giroconti (+/-)	Cessioni d'esercizio (storno fondo beni dismessi)	Ammortamenti dell'esercizio
1.10.20.30.020.010.00.000	F.do amm. Impianti sanitari (Non sterilizzati)	€.	0	0	0	0			
1.10.20.30.020.012.00.000	F.do amm. Impianti sanitari (Sterilizzati)	€.	0	0	0	0			
1.10.20.30.020.020.00.000	F.do amm. Impianti elettrici ed idraulici (Non sterilizzati)	€.	0	0	0	0			
1.10.20.30.020.022.00.000	F.do amm. Impianti elettrici ed idraulici (Sterilizzati)	€.	0	0	0	0			
1.10.20.30.020.030.00.000	F.do amm. Impianti telefonici (Non sterilizzati)	€.	0	0	0	0			
1.10.20.30.020.032.00.000	F.do amm. Impianti telefonici (Sterilizzati)	€.	0	0	0	0			
1.10.20.30.020.040.00.000	F.do amm. Impianti di allarme e sicurezza (Non sterilizzati)	€.	0	0	0	0			
1.10.20.30.020.042.00.000	F.do amm. Impianti di allarme e sicurezza (Sterilizzati)	€.	0	0	0	0			
1.10.20.30.020.050.00.000	F.do amm. Altri impianti e macchinari specifici (Non sterilizzati)	€.	0	0	0	0			
1.10.20.30.020.052.00.000	F.do amm. Altri impianti e macchinari specifici (Sterilizzati)	€.	0	0	0	0			
1.10.20.30.020.060.00.000	F.do amm. Altri impiantie macchinari generici (Non sterilizzati)	€.	0	0	0	0			
1.10.20.30.020.062.00.000	F.do amm. Altri impiantie macchinari generici (Sterilizzati)	€.	0	0	0	0			
1.10.20.30.020.070.00.000	F.do amm. Altri impianti (Non sterilizzati)	€.	0	0	0	0			
1.10.20.30.020.072.00.000	F.do amm. Altri impianti (Sterilizzati)	€.	0	0	0	0			

			Valore al 31/12/2014	Valore al 31/12/2015	Variazione				
1.10.20.40.000.000.00.000	**A.II.4 Attrezzature sanitarie e scientifiche**	€.	0	0	0				0
1.10.20.40.010.000.00.000	**A.II.4.a) Attrezzature sanitarie e scientifiche**	€.	4	4	0	4	0	0	0	0	0	0	0	0	0	0

ACEA B.A.

COD_COGE_NI	Descrizione		Valore al 31/12/2014	Valore al 31/12/2015	Variazione	Costo storico al 31/12/2014	Rivalutazione es. preced.	Svalutazioni es. preced.	Giroconti (+/-)	Rivalutazione monetaria dell'esercizio	Rivalutazione economica dell'esercizio	Svalutazione dell'esercizio	Acquisizioni dell'esercizio e costruzioni in economia	Manutenzioni incrementative	Incrementi da immobil. In corso terminate	Cessioni d'esercizio (valore contabile netto)
1.10.20.40.010.010.00.000	Attrezzature sanitarie (Non sterilizzate)	€.	1	1	0	1										
1.10.20.40.010.012.00.000	Attrezzature sanitarie (Sterilizzate)	€.	3	3	0	3										
1.10.20.40.010.020.00.000	Beni per assistenza protesica (Non sterilizzate)	€.	0	0	0	0										
1.10.20.40.010.022.00.000	Beni per assistenza protesica (Sterilizzate)	€.	0	0	0	0										
1.10.20.40.010.080.00.000	Altre attrezzature sanitarie (Non sterilizzate)	€.	0	0	0	0										
1.10.20.40.010.082.00.000	Altre attrezzature sanitarie (Sterilizzate)	€.	0	0	0	0										
1.10.20.40.020.000.00.000	**A.II.4.b) Fondo ammortamento Attrezzature sanitarie e scientifiche**	€.	4	4	0	4			0	0	0					

COD_COGE_NI	Descrizione		Valore al 31/12/2014	Valore al 31/12/2015	Variazione	Fondo ammortamento 31/12/2014	Giroconti (+/-)	Cessioni d'esercizio (storno fondo beni dismessi)	Ammortamenti dell'esercizio
1.10.20.40.020.010.00.000	F.do amm. Attrezzature sanitarie (Non sterilizzate)	€.	3	1	(2)	3	(2)		
1.10.20.40.020.012.00.000	F.do amm. Attrezzature sanitarie (Sterilizzate)	€.	1	3	2	1	2		
1.10.20.40.020.020.00.000	F.do amm. Beni per assistenza protesica (Non sterilizzate)	€.	0	0	0	0			
1.10.20.40.020.022.00.000	F.do amm. Beni per assistenza protesica (Sterilizzate)	€.	0	0	0	0			
1.10.20.40.020.080.00.000	F.do amm. Altre attrezzature sanitarie (Non sterilizzate)	€.	0	0	0	0			
1.10.20.40.020.082.00.000	F.do amm. Altre attrezzature sanitarie (Sterilizzate)	€.	0	0	0	0			

			Valore al 31/12/2014	Valore al 31/12/2015	Variazione											
1.10.20.50.000.000.00.000	**A.II.5 Mobili ed arredi**	€.	2	1	(1)				0							
1.10.20.50.010.000.00.000	**A.II.5.a) Mobili ed arredi**	€.	8	8	0	8	0	0	0	0	0	0	0	0	0	0

COD_COGE_NI	Descrizione		Valore al 31/12/2014	Valore al 31/12/2015	Variazione	Costo storico al 31/12/2014	Rivalutazione es. preced.	Svalutazioni es. preced.	Giroconti (+/-)	Rivalutazione monetaria dell'esercizio	Rivalutazione economica dell'esercizio	Svalutazione dell'esercizio	Acquisizioni dell'esercizio e costruzioni in economia	Manutenzioni incrementative	Incrementi da immobil. In corso terminate	Cessioni d'esercizio (valore contabile netto)
1.10.20.50.010.010.00.000	Mobili , arredi e attrezzature ufficio (Non sterilizzati)	€.	8	8	0	8										
1.10.20.50.010.012.00.000	Mobili , arredi e attrezzature ufficio (Sterilizzati)	€.	0	0	0	0										
1.10.20.50.010.020.00.000	Scaffalature (Non sterilizzati)	€.	0	0	0	0										
1.10.20.50.010.022.00.000	Scaffalature (Sterilizzati)	€.	0	0	0	0										
1.10.20.50.010.030.00.000	Mobili ed arredi diversi (Non sterilizzati)	€.	0	0	0	0										
1.10.20.50.010.032.00.000	Mobili ed arredi diversi (Sterilizzati)	€.	0	0	0	0										
1.10.20.50.010.050.00.000	Altri mobili e arredi (Non sterilizzati)	€.	0	0	0	0										
1.10.20.50.010.052.00.000	Altri mobili e arredi (Sterilizzati)	€.	0	0	0	0										
1.10.20.50.020.000.00.000	**A.II.5.b) Fondo ammortamento Mobili ed arredi**	€.	6	7	1	6			0	0	1					

COD_COGE_NI	Descrizione		Valore al 31/12/2014	Valore al 31/12/2015	Variazione	Fondo ammortamento 31/12/2014	Giroconti (+/-)	Cessioni d'esercizio (storno fondo beni dismessi)	Ammortamenti dell'esercizio
1.10.20.50.020.010.00.000	F.do amm. Mobili , arredi e attrezzature ufficio (Non sterilizzati)	€.	6	7	1	6			1
1.10.20.50.020.012.00.000	F.do amm. Mobili , arredi e attrezzature ufficio (Sterilizzati)	€.	0	0	0	0			
1.10.20.50.020.020.00.000	F.do amm. Scaffalature (Non sterilizzati)	€.	0	0	0	0			
1.10.20.50.020.022.00.000	F.do amm. Scaffalature (Sterilizzati)	€.	0	0	0	0			
1.10.20.50.020.030.00.000	F.do amm. Mobili ed arredi diversi (Non sterilizzati)	€.	0	0	0	0			
1.10.20.50.020.032.00.000	F.do amm. Mobili ed arredi diversi (Sterilizzati)	€.	0	0	0	0			
1.10.20.50.020.050.00.000	F.do amm. Altri mobili e arredi (Non sterilizzati)	€.	0	0	0	0			
1.10.20.50.020.052.00.000	F.do amm. Altri mobili e arredi (Sterilizzati)	€.	0	0	0	0			

			Valore al 31/12/2014	Valore al 31/12/2015	Variazione											
1.10.20.60.000.000.00.000	**A.II.6 Automezzi**	€.	0	0	0				0							
1.10.20.60.010.000.00.000	**A.II.6.a) Automezzi**	€.	6	6	0	6	0	0	0	0	0	0	0	0	0	0

COD_COGE_NI	Descrizione		Valore al 31/12/2014	Valore al 31/12/2015	Variazione	Costo storico al 31/12/2014	Rivalutazione es. preced.	Svalutazioni es. preced.	Giroconti (+/-)	Rivalutazione monetaria dell'esercizio	Rivalutazione economica dell'esercizio	Svalutazione dell'esercizio	Acquisizioni dell'esercizio e costruzioni in economia	Manutenzioni incrementative	Incrementi da immobil. In corso terminate	Cessioni d'esercizio (valore contabile netto)
1.10.20.60.010.010.00.000	Automezzi (Non sterilizzati)	€.	6	6	0	6										
1.10.20.60.010.012.00.000	Automezzi (Sterilizzati)	€.	0	0	0	0										
1.10.20.60.010.020.00.000	Ambulanze utilizzate per il 118 (Non sterilizzati)	€.	0	0	0	0										
1.10.20.60.010.022.00.000	Ambulanze utilizzate per il 118 (Sterilizzati)	€.	0	0	0	0										
1.10.20.60.010.030.00.000	Altre ambulanze (Non sterilizzati)	€.	0	0	0	0										
1.10.20.60.010.032.00.000	Altre ambulanze (Sterilizzati)	€.	0	0	0	0										
1.10.20.60.010.040.00.000	Altri mezzi di trasporto* (Non sterilizzati)	€.	0	0	0	0										
1.10.20.60.010.042.00.000	Altri mezzi di trasporto* (Sterilizzati)	€.	0	0	0	0										
1.10.20.60.010.050.00.000	Altri automezzi (Non sterilizzati)	€.	0	0	0	0										
1.10.20.60.010.052.00.000	Altri automezzi (Sterilizzati)	€.	0	0	0	0										

* Sono da comprendere in questa voce anche le autovetture di servizio ed i motoveicoli.

1.10.20.60.020.000.00.000	**A.II.6.b) Fondo ammortamento Automezzi**	€.	6	6	0	6	0	0	0		

COD_COGE_NI	Descrizione		Valore al 31/12/2014	Valore al 31/12/2015	Variazione	Fondo ammortamento 31/12/2014	Giroconti (+/-)	Cessioni d'esercizio (storno fondo beni dismessi)	Ammortamenti dell'esercizio
1.10.20.60.020.010.00.000	F.do amm. Automezzi (Non sterilizzati)	€.	6	6	0	6			
1.10.20.60.020.012.00.000	F.do amm. Automezzi (Sterilizzati)	€.	0	0	0	0			
1.10.20.60.020.020.00.000	F.do amm. Ambulanze utilizzate per il 118 (Non sterilizzati)	€.	0	0	0	0			
1.10.20.60.020.022.00.000	F.do amm. Ambulanze utilizzate per il 118 (Sterilizzati)	€.	0	0	0	0			
1.10.20.60.020.030.00.000	F.do amm. Altre ambulanze (Non sterilizzati)	€.	0	0	0	0			
1.10.20.60.020.032.00.000	F.do amm. Altre ambulanze (Sterilizzati)	€.	0	0	0	0			
1.10.20.60.020.040.00.000	F.do amm. Altri mezzi di trasporto* (Non sterilizzati)	€.	0	0	0	0			
1.10.20.60.020.042.00.000	F.do amm. Altri mezzi di trasporto* (Sterilizzati)	€.	0	0	0	0			
1.10.20.60.020.050.00.000	F.do amm. Altri automezzi (Non sterilizzati)	€.	0	0	0	0			
1.10.20.60.020.052.00.000	F.do amm. Altri automezzi (Sterilizzati)	€.	0	0	0	0			

DRAFT

			Valore al 31/12/2014	Valore al 31/12/2015	Variazione
1.10.20.70.000.00.00.000	**A.II.7 Oggetti d'arte**	€.	0	0	0

1.10.20.70.010.00.00.000	**A.II.7.a) Oggetti d'arte**	€.	0	0	0	0	0	0	0	0	0	0	0	0	0	0

COD_COGE_NI	Descrizione		Valore al 31/12/2014	Valore al 31/12/2015	Variazione	Costo storico al 31/12/2014	Rivalutazione es. preced.	Svalutazioni es. preced.	Giroconti (+/-)	Rivalutazione monetaria dell'esercizio	Rivalutazione economica dell'esercizio	Svalutazione dell'esercizio	Acquisizioni dell'esercizio e costruzioni in economia	Manutenzioni incrementative	Incrementi da immobil. In corso terminate	Cessioni d'esercizio (valore contabile netto)
1.10.20.70.010.01.0.00.000	Oggetti d'arte	€.	0	0	0	0										

			Valore al 31/12/2014	Valore al 31/12/2015	Variazione
1.10.20.80.000.000.00.000	**A.II.8 Altre immobilizzazioni materiali**	€.	1	1	0

1.10.20.80.010.000.00.000	**A.II.8.a) Altre immobilizzazioni materiali**	€.	50	50	0	50	0	0	0	0	0	0	0	0	0	0

COD_COGE_NI	Descrizione		Valore al 31/12/2014	Valore al 31/12/2015	Variazione	Costo storico al 31/12/2014	Rivalutazione es. preced.	Svalutazioni es. preced.	Giroconti (+/-)	Rivalutazione monetaria dell'esercizio	Rivalutazione economica dell'esercizio	Svalutazione dell'esercizio	Acquisizioni dell'esercizio e costruzioni in economia	Manutenzioni incrementative	Incrementi da immobil. In corso terminate	Cessioni d'esercizio (valore contabile netto)
1.10.20.80.010.01.0.00.000	Elaboratori e personal computer e altre attrezzature EDP (Non sterilizzate)	€.	23	23	0	23										
1.10.20.80.010.01.2.00.000	Elaboratori e personal computer e altre attrezzature EDP (Sterilizzati)	€.	1	1	0	1										
1.10.20.80.010.02.0.00.000	Macchine ufficio ordinarie (Non sterilizzati)	€.	0	0	0	0										
1.10.20.80.010.02.2.00.000	Macchine ufficio ordinarie (Sterilizzati)	€.	0	0	0	0										
1.10.20.80.010.03.0.00.000	Macchine ufficio elettriche ed elettroniche (Non sterilizzati)	€.	0	0	0	0										
1.10.20.80.010.03.2.00.000	Macchine ufficio elettriche ed elettroniche (Sterilizzati)	€.	0	0	0	0										
1.10.20.80.010.04.0.00.000	Altri beni materiali da ammortizzare gestione caratteristica (Non sterilizzati)	€.	0	0	0	0										
1.10.20.80.010.04.2.00.000	Altri beni materiali da ammortizzare gestione caratteristica (Sterilizzati)	€.	0	0	0	0										
1.10.20.80.010.05.0.00.000	Altri beni materiali da ammortizzare gestione non caratteristica (Non sterilizzati)	€.	0	0	0	0										
1.10.20.80.010.05.2.00.000	Altri beni materiali da ammortizzare gestione non caratteristica (Sterilizzati)	€.	0	0	0	0										
1.10.20.80.010.06.0.00.000	Altri beni (Non sterilizzati)	€.	2	2	0	2										
1.10.20.80.010.06.2.00.000	Altri beni (Sterilizzati)	€.	24	24	0	24										

Sono da comprendere in questa voce anche le attrezzature generiche.

1.10.20.80.020.000.00.000	**A.II.8.b) Fondo ammortamento Altre immobiliz. Materiali**	€.	49	49	0	49	0	0	0

COD_COGE_NI	Descrizione		Valore al 31/12/2014	Valore al 31/12/2015	Variazione	Fondo ammortamento 31/12/2014	Giroconti (+/-)	Cessioni d'esercizio (storno fondo beni dismessi)	Ammortamenti dell'esercizio
1.10.20.80.020.01.0.00.000	F.do amm. Elaboratori e personal computer e altre attrezzature EDP (Non sterilizzati)	€.	22	22	0	22			
1.10.20.80.020.01.2.00.000	F.do amm. Elaboratori e personal computer e altre attrezzature EDP (Sterilizzati)	€.	1	1	0	1			
1.10.20.80.020.02.0.00.000	F.do amm. Macchine ufficio ordinarie (Non sterilizzati)	€.	0	0	0	0			
1.10.20.80.020.02.2.00.000	F.do amm. Macchine ufficio ordinarie (Sterilizzati)	€.	0	0	0	0			
1.10.20.80.020.03.0.00.000	F.do amm. Macchine ufficio elettriche ed elettroniche (Non sterilizzati)	€.	0	0	0	0			
1.10.20.80.020.03.2.00.000	F.do amm. Macchine ufficio elettriche ed elettroniche (Sterilizzati)	€.	0	0	0	0			
1.10.20.80.020.04.0.00.000	F.do amm. Altri beni materiali da ammortizzare gestione caratteristica (Non sterilizzati)	€.	0	0	0	0			
1.10.20.80.020.04.2.00.000	F.do amm. Altri beni materiali da ammortizzare gestione caratteristica (Sterilizzati)	€.	0	0	0	0			
1.10.20.80.020.05.0.00.000	F.do amm. Altri beni materiali da ammortizzare gestione non caratteristica (Non sterilizzati)	€.	0	0	0	0			
1.10.20.80.020.05.2.00.000	F.do amm. Altri beni materiali da ammortizzare gestione non caratteristica (Sterilizzati)	€.	0	0	0	0			
1.10.20.80.020.06.0.00.000	F.do amm. Altri beni (Non sterilizzati)	€.	2	2	0	2			
1.10.20.80.020.06.2.00.000	F.do amm. Altri beni (Sterilizzati)	€.	24	24	0	24			

Sono da comprendere in questa voce anche le attrezzature generiche.

			Valore al 31/12/2014	Valore al 31/12/2015	Variazione
1.10.20.90.000.000.00.000	**A.II.9 Immobilizzazioni in corso ed acconti**	€.	0	0	0

1.10.20.90.000.000.00.000	**A.II.9 Immobilizzazioni in corso ed acconti**	€.	0	0	0	0	0	0	0	0	0	0	0	0	0	0

COD_COGE_NI	Descrizione		Valore al 31/12/2014	Valore al 31/12/2015	Variazione	Costo storico al 31/12/2014	Rivalutazione monetaria es. preced.	Svalutazioni es. preced.	Giroconti (+/-)	Rivalutazione monetaria dell'esercizio	Rivalutazione economica dell'esercizio	Svalutazione dell'esercizio	Capitalizzazioni dell'esercizio	Manutenzioni incrementative	Interessi capitalizzati dell'esercizio	Valore definitivo (*) cespite completato
1.10.20.90.010.000.00.000	Immobilizzazioni materiali in corso di esecuzione	€.	0	0	0	0										
1.10.20.90.020.000.00.000	Fornitori conto anticipi per acquisto immobilizzazioni materiali	€.	0	0	0	0										
1.10.20.90.030.000.00.000	Altre immobilizzazioni in corso	€.	0	0	0	0										

(*) Il valore d'definitivo del cespite completato è pari al totale delle capitalizzazioni effettuate ed ha contropartita (in Dare) nella rispettiva voce di bilancio in cui va indicato il cespite finito.

			Valore al 31/12/2014	Valore al 31/12/2015	Variazione
1.10.20.98.000.000.00.000	**A.II.10 F.do Svalutazione immobilizzazioni materiali**	€.	0	0	0

1.10.20.98.010.000.00.000	**A.II.10.a) F.do Svalutazione Terreni**	€.	0	0	0	0	0	0	0

COD_COGE_NI	Descrizione		Valore al 31/12/2014	Valore al 31/12/2015	Variazione	Fondo svalutazione 31/12/2014	Giroconti (+/-)	Utilizzo Fondo (storno fondo svalutazioni)	Svalutazioni dell'esercizio
1.10.20.98.010.01.0.00.000	F.do Svalutazione Terreni Disponibili (Non sterilizzati)	€.	0	0	0	0			
1.10.20.98.010.01.2.00.000	F.do Svalutazione Terreni Disponibili (sterilizzati)	€.	0	0	0	0			
1.10.20.98.010.02.0.00.000	F.do Svalutazione Terreni Indisponibili (Non sterilizzati)	€.	0	0	0	0			
1.10.20.98.010.02.2.00.000	F.do Svalutazione Terreni Indisponibili (sterilizzati)	€.	0	0	0	0			

1.10.20.98.020.000.00.000	**A.II.10.b) F.do Svalutazione Fabbricati**	€.	0	0	0	0	0	0	0

COD_COGE_NI	Descrizione		Valore al 31/12/2014	Valore al 31/12/2015	Variazione	Fondo svalutazione 31/12/2014	Giroconti (+/-)	Utilizzo Fondo (storno fondo svalutazioni)	Svalutazioni dell'esercizio
1.10.20.98.020.01.0.00.000	F.do Svalutazione Fabbricati Disponibili (Non sterilizzati)	€.	0	0	0	0			
1.10.20.98.020.01.2.00.000	F.do Svalutazione Fabbricati Disponibili (Sterilizzati)	€.	0	0	0	0			
1.10.20.98.020.02.0.00.000	F.do Svalutazione Fabbricati Indisponibili (Non sterilizzati)	€.	0	0	0	0			
1.10.20.98.020.02.2.00.000	F.do Svalutazione Fabbricati Indisponibili (sterilizzati)	€.	0	0	0	0			

1.10.20.98.030.000.00.000	**A.II.10.c) F.do Svalutazione Impianti e macchinari**	€.	0	0	0	0	0	0	0

P.C.P.B.A.

COD_COGE_NI	Descrizione		Valore al 31/12/2014	Valore al 31/12/2015	Variazione	Fondo svalutazione 31/12/2014	Giroconti (+/-)	Utilizzo Fondo (storno fondo svalutazioni)	Svalutazioni dell'esercizio
1.10.20.98.030.010.00.000	F.do Svalutazione Impianti e macchinari (Non sterilizzati)	€.	0	0	0	0			
1.10.20.98.030.012.00.000	F.do Svalutazione Impianti e macchinari (sterilizzati)	€.	0	0	0	0			
1.10.20.98.040.000.00.000	**A.II.10.d) F.do Svalutazione Attrezzature sanitarie e scientifiche**	**€.**	**0**	**0**	**0**	**0**	**0**	**0**	**0**

COD_COGE_NI	Descrizione		Valore al 31/12/2014	Valore al 31/12/2015	Variazione	Fondo svalutazione 31/12/2014	Giroconti (+/-)	Utilizzo Fondo (storno fondo svalutazioni)	Svalutazioni dell'esercizio
1.10.20.98.040.010.00.000	F.do Svalutazione Attrezz. Sanitarie e scientifiche (Non sterilizzati)	€.	0	0	0	0			
1.10.20.98.040.012.00.000	F.do Svalutazione Attrezz. Sanitarie e scientifiche (Sterilizzati)	€.	0	0	0	0			
1.10.20.98.040.020.00.000	F.do Svalutazione Beni per assistenza protesica (Non sterilizzati)	€.	0	0	0	0			
1.10.20.98.040.022.00.000	F.do Svalutazione Beni per assistenza protesica (Sterilizzati)	€.	0	0	0	0			
1.10.20.98.050.000.00.000	**A.II.10.e) F.do Svalutazione Mobili e arredi**	**€.**	**0**	**0**	**0**	**0**	**0**	**0**	**0**

COD_COGE_NI	Descrizione		Valore al 31/12/2014	Valore al 31/12/2015	Variazione	Fondo svalutazione 31/12/2014	Giroconti (+/-)	Utilizzo Fondo (storno fondo svalutazioni)	Svalutazioni dell'esercizio
1.10.20.98.050.010.00.000	F.do Svalutazione Mobili e arredi (Non sterilizzati)	€.	0	0	0	0			
1.10.20.98.050.012.00.000	F.do Svalutazione Mobili e arredi (sterilizzati)	€.	0	0	0	0			
1.10.20.98.060.000.00.000	**A.II.10.f) F.do Svalutazione Automezzi**	**€.**	**0**	**0**	**0**	**0**	**0**	**0**	**0**

COD_COGE_NI	Descrizione		Valore al 31/12/2014	Valore al 31/12/2015	Variazione	Fondo svalutazione 31/12/2014	Giroconti (+/-)	Utilizzo Fondo (storno fondo svalutazioni)	Svalutazioni dell'esercizio
1.10.20.98.060.010.00.000	F.do Svalutazione Automezzi (Non sterilizzati)	€.	0	0	0	0			
1.10.20.98.060.012.00.000	F.do Svalutazione Automezzi (sterilizzati)	€.	0	0	0	0			
1.10.20.98.070.000.00.000	**A.II.10.g) F.do Svalutazione Oggetti d'arte**	**€.**	**0**	**0**	**0**	**0**	**0**	**0**	**0**

COD_COGE_NI	Descrizione		Valore al 31/12/2014	Valore al 31/12/2015	Variazione	Fondo svalutazione 31/12/2014	Giroconti (+/-)	Utilizzo Fondo (storno fondo svalutazioni)	Svalutazioni dell'esercizio
1.10.20.98.070.010.00.000	F.do Svalutazione Oggetti d'arte	€.	0	0	0	0			
1.10.20.98.080.000.00.000	**A.II.10.h) F.do Svalutazione Altre immobil. Materiali**	**€.**	**0**	**0**	**0**	**0**	**0**	**0**	**0**

COD_COGE_NI	Descrizione		Valore al 31/12/2014	Valore al 31/12/2015	Variazione	Fondo svalutazione 31/12/2014	Giroconti (+/-)	Utilizzo Fondo (storno fondo svalutazioni)	Svalutazioni dell'esercizio
1.10.20.98.080.010.00.000	F.do Svalutazione Altre immobil. materiali (Non sterilizzati)	€.	0	0	0	0			
1.10.20.98.080.012.00.000	F.do Svalutazione Altre immobil. materiali (sterilizzati)	€.	0	0	0	0			

			Valore al 31/12/2014	Valore al 31/12/2015	Variazione
1.10.30.00.000.000.00.000	**A.III. Immobilizzazioni finanziarie.**	**€.**	**0**	**0**	**0**
1.10.30.10.000.000.00.000	**A.III.1 Crediti Finanziari**	**€.**	**0**	**0**	**0**

COD_COGE_NI	Descrizione		Valore al 31/12/2014	Valore al 31/12/2015	Variazione	Valore iniziale LORDO al 31/12/2014	Incrementi crediti es. preced. (riclassific. e rettifiche)(+/-)	Incrementi dell'esercizio	Decrementi dell'esercizio: Decrementi per valori sorti in es. precedenti	Decrementi dell'esercizio: Decrementi per valori sorti nell'esercizio	Valore finale LORDO al 31/12/2015	Fondo svalutazione crediti al 31/12/2014	Utilizzo del fondo	Accantonamento al fondo	Fondo svalutazione crediti al 31/12/2015	VALORE NOMINALE DEI CREDITI AL 31/12/2015 PER ANNO DI FORMAZIONE: Anno X-4 e precedenti	Anno X-3	Anno X-2	Anno X-1	Anno X	VALORE NETTO DEI CREDITI AL 31/12/2015 PER SCADENZA: Entro 12 mesi	Tra 1 e 5 anni	Oltre 5 anni
1.10.30.10.010.000.00.000	A.III.1.a) Crediti finanziari v/Stato	€.	0	0	0	0					0	0			0					0	0		
1.10.30.10.020.000.00.000	A.III.1.b) Crediti finanziari v/Regione	€.	0	0	0	0					0	0			0					0	0		
1.10.30.10.030.000.00.000	A.III.1.c) Crediti finanziari v/Partecipate	€.	0	0	0	0					0	0			0					0	0		
1.10.30.10.040.000.00.000	A.III.1.d) Crediti finanziari v/Altri	€.	0	0	0	0					0	0			0					0	0		
1.10.30.20.000.000.00.000	**A.III.2 Titoli**	**€.**	**0**	**0**	**0**	**0**	**0**	**0**	**0**	**0**	**0**	**0**	**0**	**0**	**0**								
1.10.30.20.010.000.00.000	**A.III.2.a) Partecipazioni**	**€.**	**0**	**0**	**0**	**0**	**0**	**0**	**0**	**0**	**0**	**0**	**0**	**0**	**0**								

COD_COGE_NI	Descrizione		Valore al 31/12/2014	Valore al 31/12/2015	Variazione	Costo storico al 31/12/2014	Rivalutazione es. preced.	Svalutazioni es. preced.	Valore iniziale	Giroconti (+/-)	Rivalutazione dell'esercizio	Svalutazione dell'esercizio	Acquisizioni dell'esercizio e conferimenti	Cessioni d'esercizio (valore contabile netto)	Valore contabile	Quadratura con scheda Dettaglio_SP
1.10.30.20.010.010.00.000	Partecipazioni in imprese controllate	€.	0	0	0	0			0	0	0	0	0	0	0	OK
1.10.30.20.010.015.00.000	Partecipazioni in imprese collegate	€.	0	0	0	0			0	0	0	0	0	0	0	OK
1.10.30.20.010.020.00.000	Partecipazioni in altre imprese	€.	0	0	0	0			0	0	0	0	0	0	0	OK
	Per input vedi tabelle foglio Dettaglio_SP-Assi (Riga C134)															
1.10.30.20.020.000.00.000	**A.III.2.b) Altri Titoli**	**€.**	**0**	**0**	**0**	**0**	**0**	**0**	**0**	**0**	**0**	**0**	**0**	**0**	**0**	

COD_COGE_NI	Descrizione		Valore al 31/12/2014	Valore al 31/12/2015	Variazione	Costo storico al 31/12/2014	Rivalutazione es. preced.	Svalutazioni es. preced.	Valore iniziale	Giroconti (+/-)	Rivalutazione dell'esercizio	Svalutazione dell'esercizio	Acquisizioni dell'esercizio e conferimenti	Cessioni d'esercizio (valore contabile netto)	Valore contabile
1.10.30.20.020.010.00.000	A.III.2.b.1) Titoli di Stato	€.	0	0	0	0			0						0
1.10.30.20.020.020.00.000	A.III.2.b.2) Altre Obbligazioni	€.	0	0	0	0			0						0
1.10.30.20.020.030.00.000	A.III.2.b.3) Titoli azionari quotati in Borsa	€.	0	0	0	0			0						0
1.10.30.20.020.040.00.000	A.III.2.b.4) Titoli diversi	€.	0	0	0	0			0						0

1.20.00.00.000.000.00.000	**B) ATTIVO CIRCOLANTE.**	**€.**	**57.677**	**47.698**	**(9.979)**

			Valore al 31/12/2014	Valore al 31/12/2015	Variazione
1.20.10.00.000.000.00.000	**B.I. Rimanenze**	**€.**	**0**	**0**	**0**
1.20.10.10.000.000.00.000	**B.I.1 Rimanenze di materiale sanitario**	**€.**	**0**	**0**	**0**

1.10.30.10.000.000.00.000	**A.III.1 Crediti Finanziari**	**€.**	**0**	**0**	**0**	**0**	**0**	**0**	**0**	**0**	**0**	**0**	**0**	**0**	**0**	**0**	**0**	**0**	**0**	**0**	**0**	**0**	**0**

PTSCRIDIA

COD_COGE_NI	Descrizione		Valore al 31/12/2014	Valore al 31/12/2015	Variazione	Rimanenze iniziali (al netto Fdo Svalut. Magazzino)	Giroconti e Riclassificazioni (+/-)	Acquisti d'esercizio	Utilizzi / Decrementi del F.do Svalutazione Magazzino	Incrementi del F.do Svalutazione Magazzino	Consumi d'esercizio	Rimanenze finali (al netto F.do Svalut. Magazzino)	di cui Rim. Fin. presso terzi per distribuzione per nome e per conto	di cui Rim. Finali di reparto
1.20.10.10.010.010.00.000	Farmaceutici: Specialità Medicinali	€.				0								
1.20.10.10.010.010.01.000	Farmaceutici: Specialità Medicinali (File F compreso HCV)	€.	0	0	0							0		
1.20.10.10.010.010.02.000	Farmaceutici: Specialità Medicinali (altro: farmaci ospedalieri)	€.	0	0	0	0						0		
1.20.10.10.010.020.00.000	Farmaceutici: Specialità Medicinali (Doppio Canale ex Nota CUF 37)	€.	0	0	0	0						0		
1.20.10.10.010.030.00.000	Farmaceutici: Specialità Medicinali (Primo Ciclo terapeutico D.G.R. 10246/02)	€.	0	0	0	0						0		
1.20.10.10.010.810.00.000	Farmaceutici: Specialità Medicinali da Asl/Ao/Fondazioni della Regione	€.	0	0	0	0						0		
1.20.10.10.010.820.00.000	Farmaceutici: Specialità Medicinali (Doppio Canale ex Nota CUF 37) da Asl/Ao/Fondazioni della Regione	€.	0	0	0	0						0		
1.20.10.10.020.010.00.000	Farmaceutici: Ossigeno	€.	0	0	0	0						0		
1.20.10.10.020.020.00.000	Farmaceutici: Ossigeno (Doppio Canale)	€.	0	0	0	0						0		
1.20.10.10.020.810.00.000	Farmaceutici: Ossigeno da Asl/Ao/Fondazioni della Regione	€.	0	0	0	0						0		
1.20.10.10.020.820.00.000	Farmaceutici: Ossigeno (Doppio Canale) da Asl/Ao/Fondazioni della Regione	€.	0	0	0	0						0		
1.20.10.10.025.010.00.000	Farmaceutici: Specialità Medicinali SENZA AIC	€.	0	0	0	0						0		
1.20.10.10.025.020.00.000	Farmaceutici: Galenici e altri medicinali SENZA AIC	€.	0	0	0	0						0		
1.20.10.10.025.030.00.000	Farmaceutici: Ossigeno e gas medicali SENZA AIC	€.	0	0	0	0						0		
1.20.10.10.030.010.00.000	Emoderivati	€.	0	0	0	0						0		
1.20.10.10.030.012.00.000	Emoderivati da Privati [SOLAMENTE OVE GESTITI NELL'AMBITO DEL CONSORZIO INTERREGIONALE]	€.	0	0	0	0						0		
1.20.10.10.030.020.00.000	Emoderivati (Doppio Canale ex Nota CUF 37)	€.	0	0	0	0						0		
1.20.10.10.030.810.00.000	Emoderivati da Asl/Ao/Fondazioni della Regione [ESCLUSI EMODERIVATI GESTITI VIA CONSORZIO INTERREGIONALE]	€.	0	0	0	0						0		
1.20.10.10.030.812.00.000	Emoderivati da Asl/Ao/Fondazioni della Regione [SOLAMENTE OVE GESTITI NELL'AMBITO DEL CONSORZIO INTERREGIONALE]	€.	0	0	0	0						0		
1.20.10.10.030.815.00.000	Emoderivati da Az. Pubbliche ExtraRegione [SOLAMENTE OVE GESTITI NELL'AMBITO DEL CONSORZIO INTERREGIONALE]	€.	0	0	0	0						0		
1.20.10.10.030.820.00.000	Emoderivati (Doppio Canale ex Nota CUF 37) da Asl/Ao/Fondazioni della Regione	€.	0	0	0	0						0		
1.20.10.10.030.900.00.000	Emoderivati di produzione regionale	€.	0	0	0							0		
1.20.10.10.040.010.00.000	Prodotti dietetici	€.	0	0	0	0						0		
1.20.10.10.050.010.00.000	Dispositivi medico diagnostici in vitro: Materiali diagnostici - Cnd: W	€.	0	0	0	0						0		
1.20.10.10.050.020.00.000	Dispositivi medici: Materiali diagnostici (materiale per apparecchiature sanitare e relativi componenti.) Cnd: Z	€.	0	0	0	0						0		
1.20.10.10.050.030.00.000	Prodotti chimici: Materiali diagnostici (senza Cnd)	€.	0	0	0	0						0		
1.20.10.10.060.010.00.000	Dispositivi medici: Presidi chirurgici e materiali sanitari - Cnd: A; B; D; G; H; K; L; M; N; Q; R; S; T[Ao-Ircs tutto; Asl escluso T04]; U; V; Y[solo Ao-Ircs]	€.	0	0	0	0						0		
1.20.10.10.060.020.00.000	Dispositivi per appar. Cardiocircolatorio Cnd: C	€.	0	0	0	0						0		
1.20.10.10.060.030.00.000	Dispositivi medici con repertorio e senza CND (tipo 2, kit)	€.	0	0	0	0						0		
1.20.10.10.060.040.00.000	Dispositivi medici non registrati in Italia (senza repertorio e con CND assimilabile)	€.	0	0	0	0						0		
1.20.10.10.070.010.00.000	Materiale chirugico e prodotti per uso veterinario	€.	0	0	0	0						0		
1.20.10.10.080.010.00.000	Materiali protesici (c.d. protesica "Maggiore") [compilazione ASL] - Cnd: Y	€.	0	0	0	0						0		
1.20.10.10.080.020.00.000	Materiali protesici (c.d. protesica "Minore") [compilazione ASL] - Cnd: T04	€.	0	0	0	0						0		
1.20.10.10.080.030.00.000	Dispositivi medici impiantabili attivi: Materiali protesici (endoprotesi) [compilazione AO-Ircs] - Cnd: J	€.	0	0	0	0						0		
1.20.10.10.080.040.00.000	Dispositivi medici: Materiali protesici (endoprotesi non attive) [compilazione AO-Ircs] - Cnd: P	€.	0	0	0	0						0		
1.20.10.10.090.010.00.000	Dispositivi medici: Materiali per emodialisi - Cnd: F	€.	0	0	0	0						0		
1.20.10.10.100.010.00.000	Materiali per la profilassi igienico-sanitari: sieri	€.	0	0	0	0						0		
1.20.10.10.100.020.00.000	Materiali per la profilassi igienico-sanitari: vaccini	€.	0	0	0	0						0		
1.20.10.10.120.010.00.000	Prodotti farmaceutici per uso veterinario	€.	0	0	0	0						0		
1.20.10.10.130.010.00.000	Sangue ed emocomponenti	€.	0	0	0	0						0		
1.20.10.10.130.800.00.000	Sangue ed emocomponenti acquistati Extraregione	€.	0	0	0	0						0		
1.20.10.10.130.810.00.000	Sangue ed emocomponenti da Asl/Ao/Fondazioni della Regione	€.	0	0	0	0						0		
1.20.10.10.800.010.00.000	Altri beni e prodotti sanitari (PRODOTTI SENZA REPERTORIO E/O CND)	€.	0	0	0	0						0		
1.20.10.10.800.810.00.000	Altri beni e prodotti sanitari (escluso Specialità medicinali, ossigeno, emoderivati e sangue) da Asl/Ao/Fondazioni della Regione	€.	0	0	0	0						0		
1.20.10.10.900.010.00.000	**BJ.1.1) Acconti su forniture materiale sanitario**	€.	0	0	**0**	0								

1.20.10.20.000.000.00.000	**BJ.2 Rimanenze di materiale non sanitario**	€.	**0**	**0**	*0*	**0**	**0**	**39**	**0**	**0**	**39**	**0**	**0**	**0**

COD_COGE_NI	Descrizione		Valore al 31/12/2014	Valore al 31/12/2015	Variazione	Rimanenze iniziali (al netto Fdo Svalut. Magazzino)	Giroconti e Riclassificazioni (+/-)	Acquisti d'esercizio	Utilizzi / Decrementi del F.do Svalutazione Magazzino	Incrementi del F.do Svalutazione Magazzino	Consumi d'esercizio	Rimanenze finali (al netto F.do Svalut. Magazzino)	di cui Rim. Fin. presso terzi per distribuzione per nome e per conto	di cui Rim. Finali di reparto
1.20.10.20.020.010.00.000	Prodotti alimentari	€.	0	0	0	0						0		
1.20.10.20.020.020.00.000	Materiale di guardaroba, di pulizia e di convivenza in genere	€.	0	0	0	0						0		
1.20.10.20.020.030.00.000	Carburanti e lubrificanti	€.	0	0	0	0		10			10	0		
1.20.10.20.020.040.00.000	Combustibili	€.	0	0	0	0						0		
1.20.10.20.020.050.00.000	Cancelleria e stampati	€.	0	0	0	0		26			26	0		
1.20.10.20.020.060.00.000	Supporti informatici e materiale per EDP	€.	0	0	0	0		1			1	0		
1.20.10.20.020.070.00.000	Materiale per manutenzioni e riparazioni immobili	€.	0	0	0	0						0		
1.20.10.20.020.080.00.000	Materiale per manutenzioni e riparazioni mobili e macchine	€.	0	0	0	0						0		
1.20.10.20.020.090.00.000	Materiale per manutenzioni e riparazioni attrezzature tecnico scientifico sanitarie	€.	0	0	0	0						0		
1.20.10.20.020.100.00.000	Materiale per manutenzioni e riparazioni attrezzature tecnico economali	€.	0	0	0	0						0		
1.20.10.20.020.110.00.000	Materiale per manutenzioni e riparazioni automezzi (sanitari e non)	€.	0	0	0	0						0		
1.20.10.20.020.120.00.000	Materiale per manutenzioni e riparazioni - Altro	€.	0	0	0	0						0		
1.20.10.20.020.130.00.000	Altri beni non sanitari	€.	0	0	0	0		2			2	0		
1.20.10.20.020.140.00.000	Altri beni non sanitari da Asl/AO della Regione	€.	0	0	0	0						0		
1.20.10.20.010.010.00.000	**BJ.2.g) Acconti su forniture materiale non sanitario**	€.	0	0	**0**	0								

			Valore al 31/12/2014	Valore al 31/12/2015	Variazione
1.20.20.00.000.000.00.000	**BJ.II. Crediti**	€.	**42.756**	**32.359**	*(10.397)*

1.20.20.10.000.000.00.000	**BJ.II.1) Crediti v/Stato**	€.	0	0	*0*	0	0	0	0	0	0	0	0	0	0	0	0	0	0

COD_COGE_NI	Descrizione		Valore al 31/12/2014	Valore al 31/12/2015	Variazione	Valore iniziale LORDO al 31/12/2014	Incrementi dell'esercizio: Giroconti crediti es. preced. (riclassific. e rettifiche)(+/-)	Incrementi dell'esercizio: Incrementi dell'esercizio	Decrementi dell'esercizio: Decrementi per valori sorti in es. precedenti	Decrementi dell'esercizio: Decrementi per valori sorti nell'esercizio	Valore finale LORDO al 31/12/2015	Di cui Fatture da emettere	Fondo svalutazione crediti al 31/12/2014	Utilizzo del fondo	Accantonamento al fondo	Fondo svalutazione crediti al 31/12/2015	VALORE NOMINALE DEI CREDITI AL 31/12/2015 PER ANNO DI FORMAZIONE: Anno X-4 e precedenti	Anno X-3	Anno X-2	Anno X-1	Anno X	VALORE NETTO DEI CREDITI AL 31/12/2015 PER SCADENZA: Entro 12 mesi	Tra 1 e 5 anni	Oltre 5 anni
1.20.20.10.010.000.00.000	B.II.1.1.a) Crediti v/Stato per spesa corrente - Integrazione a norma del D.L.vo 56/2000	€.	0	0	0	0					0		0			0				0	0			

1.20.20.10.015.000.00.000	B.II.1.b) Crediti v/Stato per spesa corrente - FSN	€.	0	0	0	0					0		0			0					0	0		
1.20.20.10.020.000.00.000	B.II.1.c) Crediti v/Stato per mobilità attiva extraregionale	€.	0	0	0	0	0	0	0	0	0	0	0	0	0	0	0	0	0	0	0	0	0	0
1.20.20.10.020.010.00.000	B.II.1.c.1) Crediti v/Stato per mobilità attiva extraregionale pubblica	€.	0	0	0	0					0		0			0					0	0		
1.20.20.10.020.020.00.000	B.II.1.c.2) Crediti v/Stato per mobilità attiva extraregionale privata	€.	0	0	0	0					0		0			0					0	0		
1.20.20.10.025.000.00.000	B.II.1.d) Crediti v/Stato per mobilità attiva internazionale	€.	0	0	0	0					0		0			0					0	0		
1.20.20.10.030.000.00.000	B.II.1.e) Crediti v/Stato per acconto quota fabbisogno sanitario regionale standard	€.	0	0	0	0					0		0			0					0	0		
1.20.20.10.035.000.00.000	B.II.1.f) Crediti v/Stato per finanziamento sanitario aggiuntivo corrente	€.	0	0	0	0					0		0			0					0	0		
1.20.20.10.040.000.00.000	B.II.1.g) Crediti v/Stato per spesa corrente - altro	€.	0	0	0	0					0		0			0					0	0		
1.20.20.10.045.000.00.000	B.II.1.h) Crediti v/Stato per finanziamenti per investimenti	€.	0	0	0	0					0		0			0					0	0		
1.20.20.10.050.000.00.000	B.II.1.i) Crediti v/Stato per ricerca	€.	0	0	0	0	0	0	0	0	0	0	0	0	0	0	0	0	0	0	0	0	0	0
1.20.20.10.050.010.00.000	B.II.1.i.1) Crediti v/Stato per ricerca corrente - Ministero della Salute	€.	0	0	0	0					0		0			0					0	0		
1.20.20.10.050.020.00.000	B.II.1.i.2) Crediti v/Stato per ricerca finalizzata - Ministero della Salute	€.	0	0	0	0					0		0			0					0	0		
1.20.20.10.050.030.00.000	B.II.1.i.3) Crediti v/Stato per ricerca - altre Amministrazioni centrali	€.	0	0	0	0					0		0			0					0	0		
1.20.20.10.050.040.00.000	B.II.1.i.4) Crediti v/Stato per ricerca - finanziamenti per investimenti	€.	0	0	0	0					0		0			0					0	0		
1.20.20.10.090.000.00.000	B.II.1.l) Crediti v/prefetture	€.	0	0	0	0					0		0			0					0	0		
1.20.20.20.000.000.00.000	**B.II.2) Crediti v/Regione**	**€.**	**41.824**	**31.477**	***(10.347)***	**41.824**	**0**	**186.846**	**10.954**	**186.239**	**31.477**	**0**	**0**	**0**	**0**	**25.013**	**114**	**66**	**4.597**	**1.687**	**31.477**	**0**	**0**

COD_COGE_NI	Descrizione		Valore al 31/12/2014	Valore al 31/12/2015	Variazione	Valore iniziale LORDO al 31/12/2014	Incrementi dell'esercizio: Giroconti crediti es. preced. (riclassific. e rettifiche)(+/-)	Incrementi dell'esercizio: Incrementi dell'esercizio	Decrementi dell'esercizio: Decrementi per valori sorti in es. precedenti	Decrementi dell'esercizio: Decrementi per valori sorti nell'esercizio	Valore finale LORDO al 31/12/2015	Di cui Fatture da emettere	Fondo svalutazione crediti al 31/12/2014	Utilizzo del fondo	Accantonamento al fondo	Fondo svalutazione crediti al 31/12/2015	VALORE NOMINALE DEI CREDITI AL 31/12/2015 PER ANNO DI FORMAZIONE: Anno X-4 e precedenti	Anno X-3	Anno X-2	Anno X-1	Anno X	VALORE NETTO DEI CREDITI AL 31/12/2015 PER SCADENZA: Entro 12 mesi	Tra 1 e 5 anni	Oltre 5 anni
1.20.20.20.010.000.00.000	B.II.2.a) Crediti v/Regione o Provincia Autonoma per spesa corrente	€.	41.824	31.477	(10.347)	41.824	0	186.846	10.954	186.239	31.477	0	0	0	0	0	25.013	114	66	4.597	1.687	31.477	0	0
1.20.20.20.010.010.00.000	B.II.2.a.1) Crediti v/Regione o Provincia Autonoma per spesa corrente - IRAP	€.	0	0	0	0					0		0			0					0	0		
1.20.20.20.010.020.00.000	B.II.2.a.2) Crediti v/Regione o Provincia Autonoma per spesa corrente - Addizionale IRPEF	€.	0	0	0	0					0		0			0					0	0		
1.20.20.20.010.030.00.000	B.II.2.a.3) Crediti v/Regione o Provincia Autonoma per quota FSR	€.	34.711	31.477	(3.234)	34.711	0	186.846	3.841	186.239	31.477	0	0	0	0	0	25.013	114	66	4.597	1.687	31.477	0	0
1.20.20.20.010.030.10.000	B.II.2.a.3.1) Crediti da Regione per Quota capitaria Sanitaria	€.	0	0	0	0					0		0			0					0	0		
1.20.20.20.010.030.20.000	B.II.2.a.3.2) Crediti da Regione per Quota capitaria A.S.S.I.	€.	30.691	31.477	786	30.691	179	186.846		186.239	31.477		0			0	25.013	114	66	4.597	1.687	31.477		
1.20.20.20.010.030.30.000	B.II.2.a.3.3) Crediti da Regione per Funzioni non tariffate	€.	0	0	0	0					0		0			0					0	0		
1.20.20.20.010.030.40.000	B.II.2.a.3.4) Crediti da Regione per Obiettivi di PSSR	€.	0	0	0	0					0		0			0					0	0		
1.20.20.20.010.030.50.000	B.II.2.a.3.5) Crediti da Regione per Contributi vincolati da FSR	€.	4.020	0	(4.020)	4.020	(179)		3.841		0		0			0					0	0		
1.20.20.20.010.030.60.000	B.II.2.a.3.6) Crediti da Regione per Contributi vincolati extra FSR	€.	0	0	0	0					0		0			0					0	0		
1.20.20.20.010.040.00.000	B.II.2.a.4) Crediti v/Regione o Provincia Autonoma per mobilità attiva intraregionale	€.	5.270	0	(5.270)	5.270			5.270		0		0			0					0	0		
1.20.20.20.010.050.00.000	B.II.2.a.5) Crediti v/Regione o Provincia Autonoma per mobilità attiva extraregionale	€.	0	0	0	0	0	0	0	0	0	0	0	0	0	0	0	0	0	0	0	0	0	0
1.20.20.20.010.050.10.000	B.II.2.a.5.1) Crediti v/Regione o Provincia Autonoma per mobilità attiva extraregionale A.Ospedaliere	€.	0	0	0	0					0		0			0					0	0		
1.20.20.20.010.050.20.000	B.II.2.a.5.2) Crediti v/Regione o Provincia Autonoma per mobilità attiva extraregionale Fondazioni (anche pubbliche)	€.	0	0	0	0					0		0			0					0	0		
1.20.20.20.010.050.30.000	B.II.2.a.5.3) Crediti v/Regione o Provincia Autonoma per mobilità attiva extraregionale a Privati	€.	0	0	0	0					0		0			0					0	0		
1.20.20.20.010.060.00.000	B.II.2.a.6) Crediti v/Regione o Provincia Autonoma per acconto quota FSR	€.	0	0	0	0					0		0			0					0	0		
1.20.20.20.010.070.00.000	B.II.2.a.7) Crediti v/Regione o Provincia Autonoma per finanziamento sanitario aggiuntivo corrente LEA	€.	0	0	0	0					0		0			0					0	0		
1.20.20.20.010.080.00.000	B.II.2.a.8) Crediti v/Regione o Provincia Autonoma per finanziamento sanitario aggiuntivo corrente extra LEA	€.	0	0	0	0					0		0			0					0	0		
1.20.20.20.010.090.00.000	B.II.2.a.9) Crediti v/Regione o Provincia Autonoma per spesa corrente - altro	€.	1.843	0	(1.843)	1.843		0	1.843		0		0			0					0	0		
1.20.20.20.010.100.00.000	B.II.2.a.10) Crediti v/Regione o Provincia Autonoma per ricerca	€.	0	0	0	0					0		0			0					0	0		
1.20.20.20.020.000.00.000	B.II.2.b) Crediti v/Regione o Provincia Autonoma per versamenti a patrimonio netto	€.	0	0	0	0	0	0	0	0	0	0	0	0	0	0	0	0	0	0	0	0	0	0
1.20.20.20.020.010.00.000	B.II.2.b.1) Crediti v/Regione o Provincia Autonoma per finanziamenti per investimenti	€.	0	0	0	0					0		0			0					0	0		
1.20.20.20.020.020.00.000	B.II.2.b.2) Crediti v/Regione o Provincia Autonoma per incremento fondo dotazione	€.	0	0	0	0					0		0			0					0	0		
1.20.20.20.020.030.00.000	B.II.2.b.3) Crediti v/Regione o Provincia Autonoma per ripiano perdite	€.	0	0	0	0					0		0			0					0	0		
1.20.20.20.020.040.00.000	B.II.2.b.4) Crediti v/Regione per copertura debiti al 31/12/2005	€.	0	0	0	0					0		0			0					0	0		
1.20.20.20.020.050.00.000	B.II.2.b.5) Crediti v/Regione o Provincia Autonoma per ricostituzione risorse da investimenti es. precedenti	€.	0	0	0	0					0		0			0					0	0		

			Valore al 31/12/2014	Valore al 31/12/2015	Variazione	Valore iniziale LORDO al 31/12/2014	Incrementi dell'esercizio: Giroconti crediti es. preced. (riclassific. e rettifiche)(+/-)	Incrementi dell'esercizio: Incrementi dell'esercizio	Decrementi dell'esercizio: Decrementi per valori sorti in es. precedenti	Decrementi dell'esercizio: Decrementi per valori sorti nell'esercizio	Valore finale LORDO al 31/12/2015	Di cui Fatture da emettere	Fondo svalutazione crediti al 31/12/2014	Utilizzo del fondo	Accantonamento al fondo	Fondo svalutazione crediti al 31/12/2015	VALORE NOMINALE DEI CREDITI AL 31/12/2015 PER ANNO DI FORMAZIONE: Anno X-4 e precedenti	Anno X-3	Anno X-2	Anno X-1	Anno X	VALORE NETTO DEI CREDITI AL 31/12/2015 PER SCADENZA: Entro 12 mesi	Tra 1 e 5 anni	Oltre 5 anni
1.20.20.30.000.000.00.000	**B.II.3) Crediti v/Comuni**	**€.**	**0**	**0**	***0***	0					0		0			0					0	0		

1.20.20.40.000.000.00.000	**B.II.4) Crediti v/Aziende sanitarie pubbliche**	**€.**	**639**	**619**	***(20)***	**639**	**0**	**0**	**20**	**0**	**619**	**0**	**0**	**0**	**0**	**0**	**0**	**613**	**6**	**0**	**619**	**0**	**0**

COD_COGE_NI	Descrizione		Valore al 31/12/2014	Valore al 31/12/2015	Variazione	Valore iniziale LORDO al 31/12/2014	Incrementi dell'esercizio: Giroconti crediti es. preced. (riclassific. e rettifiche)(+/-)	Incrementi dell'esercizio: Incrementi dell'esercizio	Decrementi dell'esercizio: Decrementi per valori sorti in es. precedenti	Decrementi dell'esercizio: Decrementi per valori sorti nell'esercizio	Valore finale LORDO al 31/12/2015	Di cui Fatture da emettere	Fondo svalutazione crediti al 31/12/2014	Utilizzo del fondo	Accantonamento al fondo	Fondo svalutazione crediti al 31/12/2015	VALORE NOMINALE DEI CREDITI AL 31/12/2015 PER ANNO DI FORMAZIONE: Anno X-4 e precedenti	Anno X-3	Anno X-2	Anno X-1	Anno X	VALORE NETTO DEI CREDITI AL 31/12/2015 PER SCADENZA: Entro 12 mesi	Tra 1 e 5 anni	Oltre 5 anni
1.20.20.40.010.000.00.000	B.II.4.a) Crediti v/Aziende sanitarie pubbliche della Regione	€.	629	613	(16)	629	0	0	16	0	613	0	0	0	0	0	0	613	0	0	613	0	0
1.20.20.40.010.010.00.000	B.II.4.a.1) Crediti v/Aziende sanitarie pubbliche della Regione - per mobilità in compensazione	€.	0	0	0	0	0	0	0	0	0	0	0	0	0	0	0	0	0	0	0	0	0	0
1.20.20.40.010.010.10.000	Crediti da Aziende Sanitarie Locali della Regione per mobilità intraregionale in compensazione	€.	0	0	0	0					0		0			0					0	0		
1.20.20.40.010.020.00.000	B.II.4.a.2) Crediti v/Aziende sanitarie pubbliche della Regione - per mobilità non in compensazione	€.	0	0	0	0	0	0	0	0	0	0	0	0	0	0	0	0	0	0	0	0	0	0
1.20.20.40.010.020.10.000	Crediti da Aziende Sanitarie Locali della Regione per mobilità non in compensazione	€.	0	0	0	0					0		0			0					0	0		
1.20.20.40.010.030.00.000	B.II.4.a.3) Crediti v/Aziende sanitarie pubbliche della Regione - per altre prestazioni	€.	629	613	(16)	629	0	0	16	0	613	0	0	0	0	0	0	0	613	0	613	0	0	0
1.20.20.40.010.030.10.000	Crediti da Aziende Sanitarie Locali della Regione	€.	629	613	(16)	629			16		613		0			0			613		0	613		
1.20.20.40.010.030.20.000	Crediti da Aziende Ospedaliere della Regione	€.	0	0	0	0					0		0			0					0	0		
1.20.20.40.010.030.30.000	Crediti da IRCCS e Fondazioni di diritto pubblico della Regione	€.	0	0	0	0					0		0			0					0	0		
1.20.20.40.020.000.00.000	B.II.4.b) Acconto quota FSR da distribuire	€.	0	0	0	0					0		0			0					0	0		
1.20.20.40.030.000.00.000	B.II.4.c) Crediti v/Aziende sanitarie pubbliche Extraregione per Mobilità Attiva non in compensazione / Altre prestazioni	€.	10	6	(4)	10			4		6		0			0				6	0	6		

			Valore al 31/12/2014	Valore al 31/12/2015	Variazione																			
1.20.20.50.000.000.00.000	**B.II.5) Crediti v/Società partecipate e/o enti dipendenti dalla Regione**	**€.**	**0**	**0**	***0***	0	0	0	0	0	0	0	0	0	0	0	0	0	0	0	0	0	0	0

COD_COGE_NI	Descrizione		Valore al 31/12/2014	Valore al 31/12/2015	Variazione	Valore iniziale LORDO al 31/12/2014	Incrementi dell'esercizio: Giroconti crediti es. preced. (riclassific. e rettifiche)(+/-)	Incrementi dell'esercizio: Incrementi dell'esercizio	Decrementi dell'esercizio: Decrementi per valori sorti in es. precedenti	Decrementi dell'esercizio: Decrementi per valori sorti nell'esercizio	Valore finale LORDO al 31/12/2015	Di cui Fatture da emettere	Fondo svalutazione crediti al 31/12/2014	Utilizzo del fondo	Accantonamento al fondo	Fondo svalutazione crediti al 31/12/2015	VALORE NOMINALE DEI CREDITI AL 31/12/2015 PER ANNO DI FORMAZIONE: Anno X-4 e precedenti	Anno X-3	Anno X-2	Anno X-1	Anno X	VALORE NETTO DEI CREDITI AL 31/12/2015 PER SCADENZA: Entro 12 mesi	Tra 1 e 5 anni	Oltre 5 anni
1.20.20.50.010.000.00.000	B.II.5.a) Crediti v/Enti Regionali	€.	0	0	0	0	0	0	0	0	0	0	0	0	0	0	0	0	0	0	0	0	0	0
1.20.20.50.010.010.00.000	Crediti v/Arpa	€.	0	0	0	0					0		0			0					0	0		
1.20.20.50.010.020.00.000	Crediti v/Altri enti regionali	€.	0	0	0	0					0		0			0					0	0		
1.20.20.50.020.000.00.000	B.II.5.b) Crediti v/sperimentazioni gestionali	€.	0	0	0	0					0		0			0					0	0		
1.20.20.50.030.000.00.000	B.II.5.c) Crediti v/società controllate e collegate (partecipate)	€.	0	0	0	0					0		0			0					0	0		

COD_COGE_NI	Descrizione		Valore al 31/12/2014	Valore al 31/12/2015	Variazione	Valore iniziale LORDO al 31/12/2014	Incrementi dell'esercizio: Giroconti crediti es. preced. (riclassific. e rettifiche)(+/-)	Incrementi dell'esercizio: Incrementi dell'esercizio	Decrementi dell'esercizio: Decrementi per valori sorti in es. precedenti	Decrementi dell'esercizio: Decrementi per valori sorti nell'esercizio	Valore finale LORDO al 31/12/2015	Di cui Fatture da emettere	Fondo svalutazione crediti al 31/12/2014	Utilizzo del fondo	Accantonamento al fondo	Fondo svalutazione crediti al 31/12/2015	VALORE NOMINALE DEI CREDITI AL 31/12/2015 PER ANNO DI FORMAZIONE: Anno X-4 e precedenti	Anno X-3	Anno X-2	Anno X-1	Anno X	VALORE NETTO DEI CREDITI AL 31/12/2015 PER SCADENZA: Entro 12 mesi	Tra 1 e 5 anni	Oltre 5 anni
1.20.20.60.000.000.00.000	**B.II.6) Crediti v/Erario**	€.	0	0	0	0					0		0			0					0	0		

COD_COGE_NI	Descrizione		Valore al 31/12/2014	Valore al 31/12/2015	Variazione	Valore iniziale LORDO al 31/12/2014	Giroconti crediti es. preced.	Incrementi dell'esercizio	Decrementi per valori sorti in es. precedenti	Decrementi per valori sorti nell'esercizio	Valore finale LORDO al 31/12/2015	Di cui Fatture da emettere	Fondo svalutazione crediti al 31/12/2014	Utilizzo del fondo	Accantonamento al fondo	Fondo svalutazione crediti al 31/12/2015	Anno X-4 e precedenti	Anno X-3	Anno X-2	Anno X-1	Anno X	Entro 12 mesi	Tra 1 e 5 anni	Oltre 5 anni
1.20.20.70.000.000.00.000	**B.II.7) Crediti v/Altri**	€.	293	263	(30)	293	0	835	51	814	263	0	0	0	0	0	102	0	5	0	156	263	0	0

COD_COGE_NI	Descrizione		Valore al 31/12/2014	Valore al 31/12/2015	Variazione	Valore iniziale LORDO al 31/12/2014	Incrementi dell'esercizio: Giroconti crediti es. preced. (riclassific. e rettifiche)(+/-)	Incrementi dell'esercizio: Incrementi dell'esercizio	Decrementi dell'esercizio: Decrementi per valori sorti in es. precedenti	Decrementi dell'esercizio: Decrementi per valori sorti nell'esercizio	Valore finale LORDO al 31/12/2015	Di cui Fatture da emettere	Fondo svalutazione crediti al 31/12/2014	Utilizzo del fondo	Accantonamento al fondo	Fondo svalutazione crediti al 31/12/2015	VALORE NOMINALE DEI CREDITI AL 31/12/2015 PER ANNO DI FORMAZIONE: Anno X-4 e precedenti	Anno X-3	Anno X-2	Anno X-1	Anno X	VALORE NETTO DEI CREDITI AL 31/12/2015 PER SCADENZA: Entro 12 mesi	Tra 1 e 5 anni	Oltre 5 anni
1.20.20.70.010.000.00.000	B.II.7.a) Crediti v/clienti privati	€.	293	263	(30)	293		835	51	814	263		0			0	102		5		156	263		
1.20.20.70.020.000.00.000	B.II.7.b) Crediti v/gestioni liquidatorie / stralcio	€.	0	0	0	0					0		0			0					0	0		
1.20.20.70.030.000.00.000	B.II.7.c) Crediti v/altri soggetti pubblici	€.	0	0	0	0					0		0			0					0	0		
1.20.20.70.040.000.00.000	B.II.7.d) Crediti v/altri soggetti pubblici per ricerca	€.	0	0	0	0					0		0			0					0	0		
1.20.20.70.050.000.00.000	B.II.7.e) Altri crediti diversi	€.	0	0	0	0	0	0	0	0	0	0	0	0	0	0	0	0	0	0	0	0	0	0
1.20.20.70.050.010.00.000	B.II.7.e.1) Altri crediti diversi - V/Terzi	€.	0	0	0	0	0	0	0	0	0	0	0	0	0	0	0	0	0	0	0	0	0	0
1.20.20.70.050.010.10.000	Crediti v/clienti privati per anticipi mobilità attiva	€.	0	0	0	0					0		0			0					0	0		
1.20.20.70.050.010.90.000	Altri Crediti diversi	€.	0	0	0	0					0		0			0					0	0		
1.20.20.70.050.020.00.000	B.II.7.e.2) Altri crediti diversi - V/Gestioni interne	€.	0	0	0	0	0	0	0	0	0	0	0	0	0	0	0	0	0	0	0	0	0	0
1.20.20.70.050.020.10.000	Crediti da Bilancio Sanitario	€.	0	0	0	0					0		0			0					0	0		
1.20.20.70.050.020.20.000	Crediti da Bilancio A.S.S.I.	€.	0	0	0	0					0		0			0					0	0		
1.20.20.70.050.020.30.000	Crediti da Bilancio Sociale	€.	0	0	0	0					0		0			0					0	0		
1.20.20.70.050.020.40.000	Crediti da Bilancio Ricerca	€.	0	0	0	0					0		0			0					0	0		

COD_COGE_NI	Descrizione		Valore al 31/12/2014	Valore al 31/12/2015	Variazione	Costo storico al 31/12/2014	Rivalutazione es. preced.	Svalutazioni es. preced.	Valore iniziale	Giroconti (+/-)	Rivalutazione dell'esercizio	Svalutazione dell'esercizio	Acquisizioni dell'esercizio e conferimenti	Cessioni d'esercizio (valore contabile netto)	Valore contabile
1.20.30.00.000.000.00.000	**B.III. Attività finanziarie che non costituiscono immobilizzazioni**	€.	0	0	0	0	0	0	0	0	0	0	0	0	0
1.20.30.10.010.000.00.000	Partecipazioni in imprese controllate	€.	0	0	0	0			0	0	0	0	0	0	0
1.20.30.10.015.000.00.000	Partecipazioni in imprese collegate	€.	0	0	0	0			0	0	0	0	0	0	0
1.20.30.10.020.000.00.000	Partecipazioni in altre imprese	€.	0	0	0	0			0	0	0	0	0	0	0
1.20.30.20.000.000.00.000	Altri titoli (diversi dalle partecipazioni)	€.	0	0	0	0			0						0

Per Input vedi tabelle foglio Dettaglio_SP-Assi (Riga C220)

COD_COGE_NI	Descrizione		Valore al 31/12/2014	Valore al 31/12/2015	Variazione	Valore iniziale	Incrementi dell'esercizio	Decrementi dell'esercizio	Valore finale
1.20.40.00.000.000.00.000	**B.IV. Disponibilità liquide**	€.	14.921	15.339	418	14.921	164.347	163.929	15.339
1.20.40.10.000.000.00.000	Cassa	€.	0	0	0	0			0
1.20.40.20.000.000.00.000	Istituto tesoriere	€.	14.921	15.339	418	14.921	164.347	163.929	15.339
1.20.40.25.000.000.00.000	Tesoreria Unica	€.	0	0	0	0			0
1.20.40.30.000.000.00.000	Conto corrente postale	€.	0	0	0	0			0

Il totale rappresenta le disponibilità liquide e l'esistenza di numerario e di valori alla data di chiusura dell'esercizio.
Per i c/c presso l'istituto tesoriere sono vietate le compensazioni, pertanto in questa voce sono stati indicati esclusivamente i c/c con saldo attivo al 31/12.

COD_COGE_NI	Descrizione		Valore al 31/12/2014	Valore al 31/12/2015	Variazione
1.30.00.00.000.000.00.000	**C) RATEI E RISCONTI ATTIVI**	€.	26	26	0

COD_COGE_NI	Descrizione		Valore al 31/12/2014	Valore al 31/12/2015	Variazione	Valore al 31/12/2014	Entro 12 mesi (2015)	Oltre 12 mesi (2015)
1.30.10.00.000.000.00.000	**C.I Ratei attivi**	€.	0	0	0	0	0	0
1.30.10.10.000.000.00.000	C.I.1) Ratei attivi v/terzi	€.	0	0	0	0	0	0
1.30.10.20.000.000.00.000	C.I.2) Ratei attivi v/Aziende sanitarie pubbliche della Regione	€.	0	0	0	0	0	0
1.30.10.20.010.000.00.000	Degenze in corso al 31/12	€.	0	0	0	0		
1.30.10.20.020.000.00.000	Ratei attivi verso Asl/Ao/Fondazioni della Regione	€.	0	0	0	0		

Per Input ratei attivi v/terzi vedi tabelle foglio Dettaglio_SP-Assi (Riga C426)

COD_COGE_NI	Descrizione		Valore al 31/12/2014	Valore al 31/12/2015	Variazione	Valore al 31/12/2014	Entro 12 mesi (2015)	Oltre 12 mesi (2015)
1.30.20.00.000.000.00.000	**C.II Risconti attivi**	€.	26	26	0	26	26	0
1.30.20.10.000.000.00.000	C.II.1) Risconti attivi v/terzi	€.	26	26	0	26	26	0
1.30.20.20.000.000.00.000	C.II.2) Risconti attivi v/Aziende sanitarie pubbliche della Regione	€.	0	0	0	0		

Per Input risconti attivi v/terzi vedi tabelle foglio Dettaglio_SP-Assi (Riga C456)

COD_COGE_NI	Descrizione		Valore al 31/12/2014	Valore al 31/12/2015	Variazione
1.60.00.00.000.000.00.000	**D) CONTI D'ORDINE**	€.	0	0	0

COD_COGE_NI	Descrizione		Valore al 31/12/2014	Valore al 31/12/2015	Variazione	Valore iniziale	Incrementi dell'esercizio	Decrementi dell'esercizio	Valore finale

1.60.10.00.000.000.00.000	D.I) Canoni di leasing ancora da pagare	€.	0	0	0	0			0
1.60.20.00.000.000.00.000	D.II) Depositi cauzionali	€.	0	0	0	0			0
1.60.30.00.000.000.00.000	D.III) Beni in comodato	€.	0	0	0	0			0
1.60.40.00.000.000.00.000	D.IV) Altri conti d'ordine	€.	0	0	0	0	0	0	0
1.60.40.10.000.000.00.000	Garanzie prestate	€.	0	0	0	0			0
1.60.40.20.000.000.00.000	Garanzie ricevute	€.	0	0	0	0			0
1.60.40.25.000.000.00.000	Beni in contenzioso	€.	0	0	0	0			0
1.60.40.30.000.000.00.000	Altri impegni assunti	€.	0	0	0	0			0

3.00.00.00.000.000.00.000	**PASSIVITA'.**	€.	57.719	47.732	(9.987)

COD_COGE_NI	Descrizione		Valore al 31/12/2014	Valore al 31/12/2015	Variazione	Consistenza iniziale	Giroconti / Riclassificazioni (+/-)	Assegnazioni nel corso dell'esercizio	Utilizzi per sterilizzazioni nell'esercizio	Altre variazioni (+/-)	Totali dell'esercizio (+/-)	Consistenza finale	Riepilogo utilizzi dei 3 es. precedenti: Copertura perdite	Sterilizzazioni	Altri motivi
3.10.00.00.000.000.00.000	**A) PATRIMONIO NETTO**	€.	167	164	(3)	167	0	0	3	0	(3)	164			
3.10.10.00.000.000.00.000	A.I) FONDO DI DOTAZIONE	€.	0	0	0	0					0	0			
3.10.20.00.000.000.00.000	A.II) FINANZIAMENTI PER INVESTIMENTI	€.	12	9	(3)	12	0	0	3	0	(3)	9	0	0	0
3.10.20.10.000.000.00.000	A.II.1) Finanziamenti per beni di prima dotazione	€.	0	0	0	0			0		0	0			
3.10.20.20.000.000.00.000	A.II.2) Finanziamenti da Stato per investimenti	€.	0	0	0	0	0	0	0	0	0	0	0	0	0
3.10.20.20.010.000.00.000	A.II.2.a) Finanziamenti da Stato per investimenti - ex art. 20 legge 67/88	€.	0	0	0	0					0	0			
3.10.20.20.020.000.00.000	A.II.2.b) Finanziamenti da Stato per investimenti - ricerca	€.	0	0	0	0					0	0			
3.10.20.20.030.000.00.000	A.II.2.c) Finanziamenti da Stato per investimenti - altro	€.	0	0	0	0			0		0	0			
3.10.20.30.000.000.00.000	A.II.3) Finanziamenti da Regione per investimenti	€.	12	9	(3)	12			3		(3)	9			
3.10.20.40.000.000.00.000	A.II.4) Finanziamenti da altri soggetti pubblici per investimenti	€.	0	0	0	0			0		0	0			
3.10.20.50.000.000.00.000	A.II.5) Finanziamenti per investimenti da rettifica contributi in conto esercizio	€.	0	0	0	0		0			0	0			
3.10.30.00.000.000.00.000	A.III) RISERVE DA DONAZIONI E LASCITI VINCOLATI AD INVESTIMENTI	€.	0	0	0	0			0		0	0			
3.10.40.00.000.000.00.000	A.IV) ALTRE RISERVE	€.	0	0	0	0	0	0	0	0	0	0	0	0	0
3.10.40.10.000.000.00.000	A.IV.1) Riserve da rivalutazioni	€.	0	0	0	0					0	0			
3.10.40.20.000.000.00.000	A.IV.2) Riserve da plusvalenze da reinvestire	€.	0	0	0	0			0		0	0			
3.10.40.30.000.000.00.000	A.IV.3) Contributi da reinvestire	€.	0	0	0	0					0	0			
3.10.40.40.000.000.00.000	A.IV.4) Riserve da utili di esercizio destinati ad investimenti	€.	0	0	0	0			0		0	0			
3.10.40.50.000.000.00.000	A.IV.5) Riserve diverse	€.	0	0	0	0					0	0			
3.10.50.00.000.000.00.000	A.V) CONTRIBUTI PER RIPIANO PERDITE	€.	0	0	0	0	0	0	0	0	0	0	0	0	0
3.10.50.10.000.000.00.000	A.V.1) Contributi per copertura debiti al 31/12/2005	€.	0	0	0	0					0	0			
3.10.50.20.000.000.00.000	A.V.2) Contributi per ricostituzione risorse da investimenti esercizi precedenti	€.	0	0	0	0					0	0			
3.10.50.30.000.000.00.000	A.V.3) Altro	€.	0	0	0	0					0	0			
3.10.60.00.000.000.00.000	A.VI) UTILI (PERDITE) PORTATI A NUOVO	€.	155	155	0	155					0	155			
3.10.70.00.000.000.00.000	A.VII) UTILE (PERDITA) D'ESERCIZIO	€.	0	0	0	0					0	0			

Per Input Finanziamenti vedi tabelle foglio Dettaglio_SP-Assi (Riga C489) - per Input Plus. E Contrib. Da reinvestire vedi tabelle foglio Dettaglio_SP_Assi (Riga C679-689)

COD_COGE_NI	Descrizione		Valore al 31/12/2014	Valore al 31/12/2015	Variazione	Consistenza iniziale	Accantonamenti d'esercizio	Riclassifiche d'esercizio (+/-)	Utilizzi d'esercizio	Consistenza finale
3.20.00.00.000.000.00.000	**B) FONDI PER RISCHI ED ONERI**	€.	19.207	8.198	(11.009)	19.207	24	0	11.033	8.198
3.20.10.00.000.000.00.000	**B.I) Fondi per imposte, anche differite**	€.	0	0	0	0	0	0	0	0
3.20.10.10.000.000.00.000	Fondi per imposte	€.	0	0	0	0			0	0
3.20.10.20.000.000.00.000	Altri fondi per imposte	€.	0	0	0	0			0	0
3.20.20.00.000.000.00.000	**B.II) Fondi per rischi**	€.	28	0	(28)	28	0	0	28	0
3.20.20.10.000.000.00.000	B.II.1) Fondo rischi per cause civili ed oneri processuali	€.	0	0	0	0			0	0
3.20.20.20.000.000.00.000	B.II.2) Fondo rischi per contenzioso personale dipendente	€.	0	0	0	0			0	0
3.20.20.30.000.000.00.000	B.II.3) Fondo rischi connessi all'acquisto di prestazioni sanitarie da privato	€.	28	0	(28)	28			28	0
3.20.20.40.000.000.00.000	B.II.4) Fondo rischi per copertura diretta dei rischi (autoassicurazione)	€.	0	0	0	0			0	0
3.20.20.50.000.000.00.000	B.II.5) Altri fondi rischi	€.	0	0	0	0	0		0	0
3.20.30.00.000.000.00.000	**B.III) Fondi da distribuire**	€.	0	0	0	0	0	0	0	0
3.20.40.00.000.000.00.000	**B.IV) Quote inutilizzate contributi**	€.	19.149	8.168	(10.981)	19.149	24	0	11.005	8.168
3.20.40.10.000.000.00.000	B.IV.1) Quote inutilizzate contributi da Regione o Prov. Aut. per quota F.S. vincolato	€.	18.139	6.720	(11.419)	18.139	0	(3.226)	8.193	6.720
3.20.40.10.010.000.00.000	Quote inutilizzate contributi da Regione o Prov. Aut. per quota F.S. indistinto	€.	16.663	6.720	(9.943)	16.663	0	(1.750)	8.193	6.720
3.20.40.10.020.000.00.000	Quote inutilizzate contributi da Regione o Prov. Aut. per quota F.S. vincolato	€.	1.434	0	(1.434)	1.434	0	(1.434)	0	0
3.20.40.10.030.000.00.000	Quote inutilizzate contributi vincolati dell'esercizio da Asl/Ao/Fondazioni per quota FSR Indistinto	€.	0	0	0	0			0	0
3.20.40.10.040.000.00.000	Quote inutilizzate contributi vincolati dell'esercizio da Asl/Ao/Fondazioni per quota FSR Vincolato	€.	42	0	(42)	42		(42)	0	0
3.20.40.20.000.000.00.000	B.IV.2) Quote inutilizzate contributi vincolati da soggetti pubblici (extra fondo)	€.	895	1.364	469	895	0	3.226	2.757	1.364
3.20.40.30.000.000.00.000	B.IV.3) Quote inutilizzate contributi per ricerca	€.	0	0	0	0	0	0	0	0
3.20.40.30.010.000.00.000	Quote inutilizzate contributi vincolati dell'esercizio per ricerca da Ministero	€.	0	0	0	0	0		0	0
3.20.40.30.020.000.00.000	Quote inutilizzate contributi vincolati dell'esercizio per ricerca da Regione	€.	0	0	0	0	0		0	0
3.20.40.30.030.000.00.000	Quote inutilizzate contributi vincolati dell'esercizio per ricerca da Asl/Ao/Fondazioni	€.	0	0	0	0			0	0
3.20.40.30.040.000.00.000	Quote inutilizzate contributi vincolati dell'esercizio per ricerca da altri Enti Pubblici	€.	0	0	0	0	0		0	0
3.20.40.30.050.000.00.000	Quote inutilizzate contributi vincolati dell'esercizio per ricerca da privati	€.	0	0	0	0	0		0	0
3.20.40.40.000.000.00.000	B.IV.4) Quote inutilizzate contributi vincolati da privati	€.	115	84	(31)	115	24		55	84
3.20.50.00.000.000.00.000	**B.V) Altri fondi per oneri e spese**	€.	30	30	0	30	0	0	0	30
3.20.50.10.000.000.00.000	B.V.1) Fondi integrativi pensione	€.	0	0	0	0	0	0	0	0
3.20.50.10.010.000.00.000	Fondi integrativi pensione aziendali	€.	0	0	0	0			0	0
3.20.50.10.020.000.00.000	Fondo integrativo pensione contrattuale	€.	0	0	0	0			0	0
3.20.50.20.000.000.00.000	B.V.2) Fondo per rinnovi contrattuali	€.	30	30	0	30	0	0	0	30
3.20.50.20.010.000.00.000	Fondo per Rinnovi contratt. - dirigenza medica	€.	2	2	0	2			0	2

3.20.50.20.020.00.00.000	Fondo per Rinnovi contratt.- dirigenza non medica	€.	0	0	0	0			0	0
3.20.50.20.030.00.00.000	Fondo per Rinnovi contratt.: - comparto	€.	28	28	0	28			0	28
3.20.50.20.040.00.00.000	Fondo per Rinnovi convenzioni MMG/PLS/MCA ed altri	€.	0	0	0	0			0	0
3.20.50.20.050.00.00.000	Fondo per Rinnovi contratt.: medici SUMAI	€.	0	0	0	0			0	0
3.20.50.30.000.00.00.000	B.V.3) Altri fondi per oneri e spese	€.	0	0	0	0	0		0	0
3.30.00.00.000.00.00.000	**C) TRATTAMENTO DI FINE RAPPORTO**	**€.**	40	**45**	**5**	**40**	**5**	**0**	**0**	**45**
3.30.10.00.000.00.00.000	**C.I) Fondo per premi operosità**	**€.**	40	45	**5**	**40**	**5**	**0**	**0**	**45**

COD_COGE_NI	Descrizione		Valore al 31/12/2014	Valore al 31/12/2015	Variazione	Consistenza iniziale	Accantonamenti d'esercizio	Riclassifiche d'esercizio (+/-)	Utilizzi d'esercizio	Consistenza finale
3.30.10.10.000.00.00.000	Premi Sumai fino al 1994	€.	0	0	0	0			0	0
3.30.10.20.000.00.00.000	Premi Sumai dal 1995/1997	€.	0	0	0	0			0	0
3.30.10.30.000.00.00.000	Premi Sumai dal 1/1/1998	€.	40	45	5	40	5		0	45

N.B.: Il totale del fondo premio operosità medici SUMAI è dato dalla somma delle tre righe (1994; 1997; 1998)

			Valore al 31/12/2014	Valore al 31/12/2015	Variazione	Consistenza iniziale	Accantonamenti d'esercizio	Riclassifiche d'esercizio (+/-)	Utilizzi d'esercizio	Consistenza finale
3.30.20.00.000.00.00.000	**C.II) Fondo per trattamento di fine rapporto dipendenti**	**€.**	0	0	0	0	0		0	0

3.40.00.00.000.00.00.000	**D) DEBITI**	**€.**	**38.305**	**39.325**	**1.020**	**38.305**	**0**	**0**	**214.979**	**4.192**	**209.767**	**39.325**	**0**	**0**	**0**	**0**	**0**	**96**	**39.229**	**39.325**	**0**	**0**

			Valore al 31/12/2014	Valore al 31/12/2015	Variazione	Valore iniziale	Incrementi dell'esercizio: Di cui per acquisto cespiti (iniziale)	Incrementi dell'esercizio: Giroconti debiti es. preced. (riclassific. e rettifiche)(+/-)	Incrementi dell'esercizio: Incrementi dell'esercizio	Decrementi dell'esercizio: Decrementi per valori sorti in es. precedenti	Decrementi dell'esercizio: Decrementi per valori sorti nell'esercizio	Valore finale	Di cui Fatture da ricevere	Di cui per acquisto cespiti (finale)	VALORE DEI DEBITI AL 31/12/2015 PER ANNO DI FORMAZIONE: Anno X-4 e precedenti	Anno X-3	Anno X-2	Anno X-1	Anno X	Debiti al 31/12/2015 per scadenza: Entro 12 mesi	Tra 1 e 5 anni	Oltre 5 anni
3.40.10.00.000.00.00.000	**D.I. Debiti per Mutui passivi**	**€.**	0	0	*0*	0						0							0	0		

A fronte di mutui o finanziamenti indicate se sono state prestate garanzie reali su beni di proprietà aziendale per garantire i debiti.

3.40.20.00.000.00.00.000	**D.II. Debiti v/Stato**	**€.**	**0**	**0**	*0*	**0**	**0**	**0**	**0**	**0**	**0**	**0**	**0**	**0**	**0**	**0**	**0**	**0**	**0**	**0**	**0**

COD_COGE_NI	Descrizione		Valore al 31/12/2014	Valore al 31/12/2015	Variazione	Valore iniziale	Incrementi dell'esercizio: Di cui per acquisto cespiti (iniziale)	Incrementi dell'esercizio: Giroconti debiti es. preced. (riclassific. e rettifiche)(+/-)	Incrementi dell'esercizio: Incrementi dell'esercizio	Decrementi dell'esercizio: Decrementi per valori sorti in es. precedenti	Decrementi dell'esercizio: Decrementi per valori sorti nell'esercizio	Valore finale	Di cui Fatture da ricevere	Di cui per acquisto cespiti (finale)	VALORE DEI DEBITI AL 31/12/2015 PER ANNO DI FORMAZIONE: Anno X-4 e precedenti	Anno X-3	Anno X-2	Anno X-1	Anno X	Debiti al 31/12/2015 per scadenza: Entro 12 mesi	Tra 1 e 5 anni	Oltre 5 anni
3.40.20.10.000.00.00.000	D.II.1) Debiti v/Stato per mobilità passiva extraregionale	€.	0	0	0	0						0							0	0		
3.40.20.20.000.00.00.000	D.II.2) Debiti v/Stato per mobilità passiva internazionale	€.	0	0	0	0						0							0	0		
3.40.20.30.000.00.00.000	D.II.3) Acconto quota FSR v/Stato	€.	0	0	0	0						0							0	0		
3.40.20.40.000.00.00.000	D.II.4) Debiti v/Stato per restituzione finanziamenti - per ricerca	€.	0	0	0	0						0							0	0		
3.40.20.50.000.00.00.000	D.II.5) Altri debiti v/Stato - Ministeri	€.	0	0	0	0						0							0	0		
3.40.30.00.000.00.00.000	**D.III. Debiti v/Regione**	**€.**	**1.059**	**2.147**	***1.088***	**1.059**	**0**	**0**	**2.580**	1.492	**0**	**2.147**	**0**	**0**	**0**	**0**	**0**	**0**	**2.147**	**2.147**	**0**	**0**

COD_COGE_NI	Descrizione		Valore al 31/12/2014	Valore al 31/12/2015	Variazione	Valore iniziale	Incrementi dell'esercizio: Di cui per acquisto cespiti (iniziale)	Incrementi dell'esercizio: Giroconti debiti es. preced. (riclassific. e rettifiche)(+/-)	Incrementi dell'esercizio: Incrementi dell'esercizio	Decrementi dell'esercizio: Decrementi per valori sorti in es. precedenti	Decrementi dell'esercizio: Decrementi per valori sorti nell'esercizio	Valore finale	Di cui Fatture da ricevere	Di cui per acquisto cespiti (finale)	VALORE DEI DEBITI AL 31/12/2015 PER ANNO DI FORMAZIONE: Anno X-4 e precedenti	Anno X-3	Anno X-2	Anno X-1	Anno X	Debiti al 31/12/2015 per scadenza: Entro 12 mesi	Tra 1 e 5 anni	Oltre 5 anni
3.40.30.10.000.00.00.000	D.III.1) Debiti v/Regione o Provincia Autonoma per finanziamenti	€.	0	0	0	0						0							0	0		
3.40.30.20.000.00.00.000	D.III.2) Debiti v/Regione o Provincia Autonoma per mobilità passiva intraregionale	€.	1.059	0	(1.059)	1.059			433	1.492		0							0	0		
3.40.30.30.000.00.00.000	D.III.3) Debiti v/Regione o Provincia Autonoma per mobilità passiva extraregionale	€.	0	0	0	0						0							0	0		
3.40.30.40.000.00.00.000	D.III.4) Acconto quota FSR da Regione o Provincia Autonoma (non regolarizzato)	€.	0	0	0	0						0							0	0		
3.40.30.50.000.00.00.000	D.III.5.a) Altri debiti v/Regione o Provincia Autonoma	€.	0	0	0	0						0							0	0		
3.40.30.60.000.00.00.000	D.III.5.b) Altri debiti vs Regione per restituzione annualità 2011 e precedenti	€.	0	2.147	2.147	0			2.147			2.147							2.147	2.147		
3.40.30.70.000.00.00.000	D.III.5.c) Debiti vs Regione per recuperi prestazioni STP	€.	0	0	0	0						0							0	0		

			Valore al 31/12/2014	Valore al 31/12/2015	Variazione	Valore iniziale	Incrementi dell'esercizio: Di cui per acquisto cespiti (iniziale)	Incrementi dell'esercizio: Giroconti debiti es. preced. (riclassific. e rettifiche)(+/-)	Incrementi dell'esercizio: Incrementi dell'esercizio	Decrementi dell'esercizio: Decrementi per valori sorti in es. precedenti	Decrementi dell'esercizio: Decrementi per valori sorti nell'esercizio	Valore finale	Di cui Fatture da ricevere	Di cui per acquisto cespiti (finale)	VALORE DEI DEBITI AL 31/12/2015 PER ANNO DI FORMAZIONE: Anno X-4 e precedenti	Anno X-3	Anno X-2	Anno X-1	Anno X	Debiti al 31/12/2015 per scadenza: Entro 12 mesi	Tra 1 e 5 anni	Oltre 5 anni
3.40.40.00.000.00.00.000	**D.IV. Debiti v/Comuni**	**€.**	0	0	*0*	0						0							0	0		
3.40.50.00.000.00.00.000	**D.V. Debiti v/Aziende sanitarie pubbliche**	**€.**	**562**	**377**	***(185)***	**562**	**0**	**0**	**213**	**0**	**398**	**377**	**0**	**0**	**0**	**0**	**0**	**0**	**377**	**377**	**0**	**0**

COD_COGE_NI	Descrizione		Valore al 31/12/2014	Valore al 31/12/2015	Variazione	Valore iniziale	Incrementi dell'esercizio: Di cui per acquisto cespiti (iniziale)	Incrementi dell'esercizio: Giroconti debiti es. preced. (riclassific. e rettifiche)(+/-)	Incrementi dell'esercizio: Incrementi dell'esercizio	Decrementi dell'esercizio: Decrementi per valori sorti in es. precedenti	Decrementi dell'esercizio: Decrementi per valori sorti nell'esercizio	Valore finale	Di cui Fatture da ricevere	Di cui per acquisto cespiti (finale)	VALORE DEI DEBITI AL 31/12/2015 PER ANNO DI FORMAZIONE: Anno X-4 e precedenti	Anno X-3	Anno X-2	Anno X-1	Anno X	Debiti al 31/12/2015 per scadenza: Entro 12 mesi	Tra 1 e 5 anni	Oltre 5 anni
3.40.50.10.000.00.00.000	D.V.1) Debiti v/Aziende sanitarie pubbliche della Regione	€.	562	377	(185)	562	0	0	213	0	398	377	0	0	0	0	0	0	377	377	0	0
3.40.50.10.010.00.00.000	D.V.1.a) Debiti v/Aziende sanitarie pubbliche della Regione - per quota FSR	€.	0	0	0	0	0	0	0	0	0	0	0	0	0	0	0	0	0	0	0	0
3.40.50.10.010.01.00.000	Debiti v/ASL della Regione - per quota FSR	€.	0	0	0	0						0							0	0		
3.40.50.10.010.02.00.000	Debiti v/Az. Ospedaliere della Regione - per quota FSR	€.	0	0	0	0						0							0	0		
3.40.50.10.010.03.00.000	Debiti v/Irccs - Fondazioni di dir. Pubblico della Regione - per quota FSR	€.	0	0	0	0						0							0	0		
3.40.50.10.020.00.00.000	D.V.1.b) Debiti v/Aziende sanitarie pubbliche della Regione - per finanziamento sanitario aggiuntivo corrente LEA	€.	0	0	0	0						0							0	0		
3.40.50.10.030.00.00.000	D.V.1.c) Debiti v/Aziende sanitarie pubbliche della Regione - per finanziamento sanitario aggiuntivo corrente extra LEA	€.	0	0	0	0						0							0	0		
3.40.50.10.040.00.00.000	D.V.1.d) Debiti v/Aziende sanitarie pubbliche della Regione - per mobilità in compensazione	€.	0	0	0	0	0	0	0	0	0	0	0	0	0	0	0	0	0	0	0	0
3.40.50.10.040.01.00.000	Debiti verso Aziende Sanitarie Locali della Regione per mobilità intraregionale	€.	0	0	0	0						0							0	0		
3.40.50.10.040.02.00.000	Debiti verso Aziende Sanitarie Locali della regione per anticipi mobilità attiva privata extraregione	€.	0	0	0	0						0							0	0		
3.40.50.10.050.00.00.000	D.V.1.e) Debiti v/Aziende sanitarie pubbliche della Regione - per mobilità non in compensazione	€.	0	0	0	0						0							0	0		
3.40.50.10.060.00.00.000	D.V.1.f) Debiti v/Aziende sanitarie pubbliche della Regione - per altre prestazioni	€.	562	377	(185)	562	0	0	213	0	398	377	0	0	0	0	0	0	377	377	0	0
3.40.50.10.060.01.00.000	Debiti verso Aziende Sanitarie Locali della Regione	€.	208	20	(188)	208			192		380	20							20	20		
3.40.50.10.060.02.00.000	Debiti verso Aziende Ospedaliere della Regione	€.	354	357	3	354			21		18	357							357	357		
3.40.50.10.060.03.00.000	Debiti verso Irccs e Fondazioni di diritto pubblico della Regione	€.	0	0	0	0						0							0	0		
3.40.50.20.000.00.00.000	D.V.2) Debiti v/Aziende sanitarie pubbliche Extraregione	€.	0	0	0	0	0	0	0	0	0	0	0	0	0	0	0	0	0	0	0	0
3.40.50.20.010.00.00.000	D.V.2.1) Debiti v/Aziende sanitarie pubbliche di altre Regioni per Mobilità passiva non compensata - Altre prestazioni	€.	0	0	0	0						0							0	0		

3.40.50.20.020.000.00.000	D.V.2.2) Debiti v/Aziende sanitarie pubbliche di altre Regioni - Altro	€.	0	0	0	0					0							0	0		
3.40.50.30.000.000.00.000	D.V.3) Debiti v/Aziende sanitarie pubbliche della Regione per versamenti c/patrimonio netto	€.	0	0	0	0					0							0	0		
3.40.60.00.000.000.00.000	**D.VI. DEBITI V/ SOCIETA' PARTECIPATE E/O ENTI DIPENDENTI DELLA REGIONE**	€.	**0**	**0**	*0*	**0**	**0**	**0**	**0**	**0**	**0**	**0**	**0**	**0**	**0**	**0**	**0**	**0**	**0**	**0**	**0**

COD_COGE_NI	Descrizione		Valore al 31/12/2014	Valore al 31/12/2015	Variazione	Valore iniziale	Incrementi dell'esercizio: Di cui per acquisto cespiti (iniziale)	Incrementi dell'esercizio: Giroconti debiti es. preced. (riclassific. e rettifiche)(+/-)	Incrementi dell'esercizio: Incrementi dell'esercizio	Decrementi dell'esercizio: Decrementi per valori sorti in es. precedenti	Decrementi dell'esercizio: Decrementi per valori sorti nell'esercizio	Valore finale	Di cui Fatture da ricevere	Di cui per acquisto cespiti (finale)	VALORE DEI DEBITI AL 31/12/2015 PER ANNO DI FORMAZIONE: Anno X-4 e precedenti	Anno X-3	Anno X-2	Anno X-1	Anno X	Debiti al 31/12/2015 per scadenza: Entro 12 mesi	Tra 1 e 5 anni	Oltre 5 anni
3.40.60.10.000.000.00.000	D.VI.1) Debiti v/enti regionali	€.	0	0	0	0	0	0	0	0	0	0	0	0	0	0	0	0	0	0	0	0
3.40.60.10.010.000.00.000	Debiti v/Arpa	€.	0	0	0	0						0							0	0		
3.40.60.10.020.000.00.000	Debiti v/altri Enti regionali	€.	0	0	0	0						0							0	0		
3.40.60.20.000.000.00.000	D.VI.2) Debiti v/sperimentazioni gestionali	€.	0	0	0	0						0							0	0		
3.40.60.30.000.000.00.000	D.VI.3) Debiti v/altre partecipate	€.	0	0	0	0	0	0	0	0	0	0	0	0	0	0	0	0	0	0	0	0
3.40.60.30.010.000.00.000	Debiti v/società controllate	€.	0	0	0	0						0							0	0		
3.40.60.30.020.000.00.000	Debiti v/società collegate	€.	0	0	0	0						0							0	0		
3.40.70.00.000.000.00.000	**D.VII. Debiti v/Fornitori**	€.	**34.296**	36.692	**2.396**	**34.296**	0	**0**	**208.559**	**408**	**205.755**	**36.692**	**0**	**0**	**0**	**0**	**0**	**0**	**36.692**	**36.692**	**0**	**0**

COD_COGE_NI	Descrizione		Valore al 31/12/2014	Valore al 31/12/2015	Variazione	Valore iniziale	Incrementi dell'esercizio: Di cui per acquisto cespiti (iniziale)	Incrementi dell'esercizio: Giroconti debiti es. preced. (riclassific. e rettifiche)(+/-)	Incrementi dell'esercizio: Incrementi dell'esercizio	Decrementi dell'esercizio: Decrementi per valori sorti in es. precedenti	Decrementi dell'esercizio: Decrementi per valori sorti nell'esercizio	Valore finale	Di cui Fatture da ricevere	Di cui per acquisto cespiti (finale)	VALORE DEI DEBITI AL 31/12/2015 PER ANNO DI FORMAZIONE: Anno X-4 e precedenti	Anno X-3	Anno X-2	Anno X-1	Anno X	Debiti al 31/12/2015 per scadenza: Entro 12 mesi	Tra 1 e 5 anni	Oltre 5 anni
3.40.70.10.000.000.00.000	D.VII.1) Debiti verso erogatori (privati accreditati e convenzionati) di prestazioni sanitarie	€.	34.296	36.692	2.396	34.296	0	0	208.559	408	205.755	36.692	0	0	0	0	0	0	36.692	36.692	0	0
3.40.70.10.010.000.00.000	Debiti verso Aziende sanitarie private (sanità)	€.	0	0	0	0						0							0	0		
3.40.70.10.020.000.00.000	Debiti verso Aziende e Enti socio-sanitari pubblici (assi)	€.	652	245	(407)	652			4.180	408	4.179	245							245	245		
3.40.70.10.030.000.00.000	Debiti verso Aziende e Enti socio-sanitari privati (assi)	€.	33.639	36.442	2.803	33.639			204.379		201.576	36.442							36.442	36.442		
3.40.70.10.040.000.00.000	Debiti verso Farmacie convenzionate	€.	0	0	0	0						0							0	0		
3.40.70.10.050.000.00.000	Debiti verso MMG, PLS e MCA	€.	5	5	0	5						5							5	5		
3.40.70.10.060.000.00.000	Debiti verso eroganti sanitari privati per mobilità attiva privata extraregione	€.	0	0	0	0						0							0	0		
3.40.70.20.000.000.00.000	D.VII.2) Debiti verso altri fornitori	€.	0	0	0	0	0	0	0	0	0	0	0	0	0	0	0	0	0	0	0	0
3.40.70.20.010.000.00.000	Debiti verso Fornitori di Beni e Altri servizi sanitari	€.	0	0	0	0						0							0	0		
3.40.70.20.020.000.00.000	Debiti verso Fornitori di Beni e Servizi non sanitari	€.	0	0	0	0						0							0	0		

			Valore al 31/12/2014	Valore al 31/12/2015	Variazione	Valore iniziale	Incrementi dell'esercizio: Di cui per acquisto cespiti (iniziale)	Incrementi dell'esercizio: Giroconti debiti es. preced. (riclassific. e rettifiche)(+/-)	Incrementi dell'esercizio: Incrementi dell'esercizio	Decrementi dell'esercizio: Decrementi per valori sorti in es. precedenti	Decrementi dell'esercizio: Decrementi per valori sorti nell'esercizio	Valore finale	Di cui Fatture da ricevere	Di cui per acquisto cespiti (finale)	VALORE DEI DEBITI AL 31/12/2015 PER ANNO DI FORMAZIONE: Anno X-4 e precedenti	Anno X-3	Anno X-2	Anno X-1	Anno X	Debiti al 31/12/2015 per scadenza: Entro 12 mesi	Tra 1 e 5 anni	Oltre 5 anni
3.40.80.00.000.000.00.000	**D.VIII. Debiti v/Istituto tesoriere**	€.	0	0	*0*							0										

Per i c/c presso l'istituto tesoriere sono vietate le compensazioni, pertanto in questa voce vanno indicati esclusivamente i c/c con saldo passivo al 31/12.

			Valore al 31/12/2014	Valore al 31/12/2015	Variazione	Valore iniziale	Incrementi dell'esercizio: Di cui per acquisto cespiti (iniziale)	Incrementi dell'esercizio: Giroconti debiti es. preced. (riclassific. e rettifiche)(+/-)	Incrementi dell'esercizio: Incrementi dell'esercizio	Decrementi dell'esercizio: Decrementi per valori sorti in es. precedenti	Decrementi dell'esercizio: Decrementi per valori sorti nell'esercizio	Valore finale	Di cui Fatture da ricevere	Di cui per acquisto cespiti (finale)	VALORE DEI DEBITI AL 31/12/2015 PER ANNO DI FORMAZIONE: Anno X-4 e precedenti	Anno X-3	Anno X-2	Anno X-1	Anno X	Debiti al 31/12/2015 per scadenza: Entro 12 mesi	Tra 1 e 5 anni	Oltre 5 anni
3.40.90.00.000.000.00.000	**D.IX. Debiti Tributari**	€.	77	0	*(77)*	77			2.170	77	2.170	0							0	0		

			Valore al 31/12/2014	Valore al 31/12/2015	Variazione	Valore iniziale	Incrementi dell'esercizio: Di cui per acquisto cespiti (iniziale)	Incrementi dell'esercizio: Giroconti debiti es. preced. (riclassific. e rettifiche)(+/-)	Incrementi dell'esercizio: Incrementi dell'esercizio	Decrementi dell'esercizio: Decrementi per valori sorti in es. precedenti	Decrementi dell'esercizio: Decrementi per valori sorti nell'esercizio	Valore finale	Di cui Fatture da ricevere	Di cui per acquisto cespiti (finale)	VALORE DEI DEBITI AL 31/12/2015 PER ANNO DI FORMAZIONE: Anno X-4 e precedenti	Anno X-3	Anno X-2	Anno X-1	Anno X	Debiti al 31/12/2015 per scadenza: Entro 12 mesi	Tra 1 e 5 anni	Oltre 5 anni
3.40.93.00.000.000.00.000	**D.X. Debiti v/Istituti previdenziali, assistenziali e sicurezza sociale**	€.	68	4	*(64)*	68			543	68	539	4							4	4		

3.40.95.00.000.000.00.000	**D.XI. Debiti v/Altri**	€.	**2.243**	**105**	*(2.138)*	**2.243**	**0**	**0**	**914**	**2.147**	**905**	**105**	**0**	**0**	**0**	**0**	**0**	**96**	**9**	**105**	**0**	**0**

COD_COGE_NI	Descrizione		Valore al 31/12/2014	Valore al 31/12/2015	Variazione	Valore iniziale	Incrementi dell'esercizio: Di cui per acquisto cespiti (iniziale)	Incrementi dell'esercizio: Giroconti debiti es. preced. (riclassific. e rettifiche)(+/-)	Incrementi dell'esercizio: Incrementi dell'esercizio	Decrementi dell'esercizio: Decrementi per valori sorti in es. precedenti	Decrementi dell'esercizio: Decrementi per valori sorti nell'esercizio	Valore finale	Di cui Fatture da ricevere	Di cui per acquisto cespiti (finale)	VALORE DEI DEBITI AL 31/12/2015 PER ANNO DI FORMAZIONE: Anno X-4 e precedenti	Anno X-3	Anno X-2	Anno X-1	Anno X	Debiti al 31/12/2015 per scadenza: Entro 12 mesi	Tra 1 e 5 anni	Oltre 5 anni
3.40.95.10.000.000.00.000	D.XI.1) Debiti v/altri finanziatori	€.	0	0	0	0						0							0	0		
3.40.95.20.000.000.00.000	D.XI.2) Debiti v/dipendenti	€.	2.243	105	(2.138)	2.243	0	0	914	2.147	905	105	0	0	0	0	0	96	9	105	0	0
3.40.95.20.010.000.00.000	Debiti verso dipendenti	€.	2.216	105	(2.111)	2.216			914	2.120	905	105						96	9	105		
3.40.95.20.020.000.00.000	Debiti verso dipendenti per rinnovi contrattuali	€.	0	0	0	0						0							0	0		
3.40.95.20.030.000.00.000	Liquidazioni a dipendenti	€.	0	0	0	0						0							0	0		
3.40.95.20.040.000.00.000	Debiti per ferie non godute	€.	27	0	(27)	27				27		0							0	0		
3.40.95.30.000.000.00.000	D.XI.3) Debiti v/gestioni liquidatorie/stralcio	€.	0	0	0	0						0							0	0		
3.40.95.40.000.000.00.000	D.XI.4) Altri debiti diversi	€.	0	0	0	0	0	0	0	0	0	0	0	0	0	0	0	0	0	0	0	0
3.40.95.40.010.000.00.000	D.XI.4.a) Altri debiti diversi - V/Privati	€.	0	0	0	0						0							0	0		
3.40.95.40.020.000.00.000	D.XI.4.b) Altri debiti diversi - V/Enti Pubblici	€.	0	0	0	0						0							0	0		
3.40.95.40.030.000.00.000	D.XI.4.c) Altri debiti diversi - V/Gestioni interne	€.	0	0	0	0	0	0	0	0	0	0	0	0	0	0	0	0	0	0	0	0
3.40.95.40.030.010.00.000	Debiti verso Bilancio Sanitario	€.	0	0	0	0						0							0	0		
3.40.95.40.030.020.00.000	Debiti verso Bilancio A.S.S.I.	€.	0	0	0	0						0							0	0		
3.40.95.40.030.030.00.000	Debiti verso Bilancio Sociale	€.	0	0	0	0						0							0	0		
3.40.95.40.030.040.00.000	Debiti verso Bilancio Ricerca	€.	0	0	0	0						0							0	0		

3.50.00.00.000.000.00.000	**E) RATEI E RISCONTI PASSIVI**	€.	**0**	**0**	**0**

3.50.10.00.000.000.00.000	**E.I Ratei passivi**	€.	**0**	**0**	*0*	**0**	**0**	**0**

COD_COGE_NI	Descrizione		Valore al 31/12/2014	Valore al 31/12/2015	Variazione	Valore al 31/12/2014	Entro 12 mesi (2015)	Oltre 12 mesi (2015)
3.50.10.10.000.000.00.000	E.I.1) Ratei passivi v/terzi	€.	0	0	0	0	0	0
3.50.10.20.000.000.00.000	E.I.2) Ratei passivi v/Aziende sanitarie pubbliche della Regione	€.	0	0	0	0	0	0
3.50.10.20.010.000.00.000	Degenze in corso Asl/Ao/Fondazioni della Regione	€.	0	0	0	0		
3.50.10.20.020.000.00.000	Degenze in corso altre Aziende sanitarie Extraregione	€.	0	0	0	0		
3.50.10.20.090.000.00.000	Ratei passivi verso Asl/Ao/Fondazioni della Regione	€.	0	0	0	0		

Per input ratei passivi v/terzi vedi tabelle foglio Dettaglio_SP-Assi (Riga C426)

3.50.20.00.000.000.00.000	**E.I) Risconti passivi**	€.	**0**	0	*0*	**0**	**0**	**0**

COD_COGE_NI	Descrizione		Valore al 31/12/2014	Valore al 31/12/2015	Variazione	Valore al 31/12/2014	Entro 12 mesi (2015)	Oltre 12 mesi (2015)
3.50.20.10.000.000.00.000	E.II.1) Risconti passivi v/terzi	€.	0	0	0	0	0	0
3.50.20.20.000.000.00.000	E.II.2) Risconti passivi v/Aziende sanitarie pubbliche della Regione	€.	0	0	0	0		

Per input risconti passivi v/terzi vedi tabelle foglio Dettaglio_SP-Assi (Riga C456)

3.60.00.00.000.000.00.000	**F) CONTI D'ORDINE**	€.	**0**	**0**	0

COD_COGE_NI	Descrizione		Valore al 31/12/2014	Valore al 31/12/2015	Variazione	Valore iniziale	Incrementi dell'esercizio	Decrementi dell'esercizio	Valore finale
3.60.10.00.000.000.00.000	F.I) Canoni di leasing ancora da pagare	€.	0	0	0	0			0
3.60.20.00.000.000.00.000	F.II) Depositi cauzionali	€.	0	0	0	0			0
3.60.30.00.000.000.00.000	F.III) Beni in comodato	€.	0	0	0	0			0
3.60.40.00.000.000.00.000	F.IV) Altri conti d'ordine	€.	0	0	0	0	0	0	0
3.60.40.10.000.000.00.000	Garanzie prestate (fideiussioni, avalli, altre garanzie personali e reali)	€.	0	0	0	0			0
3.60.40.20.000.000.00.000	Garanzie ricevute (fideiussioni, avalli, altre garanzie personali e reali)	€.	0	0	0	0			0
3.60.40.25.000.000.00.000	Beni in contenzioso	€.	0	0	0	0			0
3.60.40.30.000.000.00.000	Altri impegni assunti	€.	0	0	0	0			0

R.I.S.C.R.I.B.A.

Tabelle allegate nota integrativa di: A.S.L. DELLA PROVINCIA DI BERGAMO Rendiconto Consuntivo /2015

ATTIVITA' SOCIO-SANITARIA

CONTO ECONOMICO - Dati in €./000

			Consuntivo al 31/12/2014	Consuntivo al 31/12/2015	Variazione
4.10.00.00.000.000.00.000	**A) VALORE DELLA PRODUZIONE**	**€.**	**172.410**	**163.137**	*(9.273)*

			Consuntivo al 31/12/2014	Consuntivo al 31/12/2015	Variazione
4.10.10.00.000.000.00.000	**A.1) Contributi in conto esercizio - Totale**	**€.**	**162.336**	**152.108**	*(10.228)*
4.10.10.10.000.000.00.000	**A.1.A) Contributi da Regione per quota Fondo Sanitario regionale - Totale**	**€.**	**159.669**	**152.053**	*(7.616)*
COD_COGE_NI	*Descrizione*		*Consuntivo al 31/12/2014*	*Consuntivo al 31/12/2015*	*Variazione*
4.10.10.10.010.000.00.000	Finanziamento di parte corrente (FSR indistinto)	€.	0		*0*
4.10.10.10.015.000.00.000	Finanziamento di parte corrente ASSI (FSR indistinto)	€.	151.947	152.053	*106*
4.10.10.10.090.000.00.000	Altri contributi da Regione (FSR indistinto)	€.	7.722	0	*(7.722)*
4.10.10.10.210.000.00.000	Contributi da Regione (FSR vincolato)	€.	0	0	*0*
4.10.10.10.310.000.00.000	Contributi da FSR per servizi socio sanitari integrati direttamente gestiti	€.	0		*0*
4.10.10.20.000.000.00.000	**A.1.B) Contributi c/esercizio da enti pubblici (Extra Fondo) - Totale**	**€.**	**2.645**	**31**	*(2.614)*
COD_COGE_NI	*Descrizione*		*Consuntivo al 31/12/2014*	*Consuntivo al 31/12/2015*	*Variazione*
4.10.10.20.010.010.00.000	Contributi da Regione (extra fondo) - Gettito fiscalità regionale	€.	0		*0*
4.10.10.20.010.020.00.000	Contributi da Regione (extra fondo) - Altri contributi regionali extra fondo	€.	36	0	*(36)*
4.10.10.20.010.030.00.000	Contributi da Regione (extra fondo) - Vincolati	€.	2.589	0	*(2.589)*
4.10.10.20.020.010.00.000	Contributi da U.E.	€.	0	0	*0*
4.10.10.20.020.030.00.000	Contributi vincolati da enti pubblici (extra fondo) - Vincolati	€.	20	31	*11*
4.10.10.20.020.035.00.000	Contributi da altri enti pubblici (extra fondo) - Altro	€.	0	0	*0*
4.10.10.20.030.010.00.000	Contributi da Asl/Ao/Fondazioni della Regione (extra fondo) - Vincolati	€.	0	0	*0*
4.10.10.20.030.020.00.000	Contributi da Asl/Ao/Fondazioni della Regione (extra fondo) - Altro	€.	0	0	*0*
4.10.10.30.000.000.00.000	**A.1.C) Contributi c/esercizio da enti privati - Totale**	**€.**	**22**	**24**	*2*
COD_COGE_NI	*Descrizione*		*Consuntivo al 31/12/2014*	*Consuntivo al 31/12/2015*	*Variazione*
4.10.10.30.010.000.00.000	Contributi da persone giuridiche private - Vincolati	€.	22	24	*2*
4.10.10.30.020.000.00.000	Contributi da persone fisiche private - Vincolati	€.	0	0	*0*
4.10.10.30.030.000.00.000	Contributo del Tesoriere - Indistinto	€.	0	0	*0*
4.10.10.30.080.000.00.000	Altri contributi da privati - Indistinto	€.	0	0	*0*

			Consuntivo al 31/12/2014	Consuntivo al 31/12/2015	Variazione
4.10.11.00.000.000.00.000	**A.1a) Rettifica contributi c/esercizio per destinazione ad investimenti - Totale**	**€.**	**0**	**0**	**0**
4.10.11.10.000.000.00.000	**A.1a.A) Rettifica contributi c/esercizio per destinazione ad investimenti**	**€.**	-	-	*0*
COD_COGE_NI	*Descrizione*		*Consuntivo al 31/12/2014*	*Consuntivo al 31/12/2015*	*Variazione*
4.10.11.10.010.000.00.000	Rettifica contributi c/esercizio per destinazione ad investimenti - Contributi da Regione per quota F.S. Regionale	€.	0		*0*
4.10.11.10.015.000.00.000	Rettifica contributi c/esercizio per destinazione ad investimenti - Contributi da Asl/AO/Fondazioni della Regione	€.	0		*0*
4.10.11.10.020.000.00.000	Rettifica contributi c/esercizio per destinazione ad investimenti - altri contributi	€.	0		*0*

			Consuntivo al 31/12/2014	Consuntivo al 31/12/2015	Variazione
4.10.12.00.000.000.00.000	**A.1b) Utilizzo fondi per quote inutilizzate contributi vincolati di esercizi precedenti - Totale**	**€.**	**10.060**	**11.005**	**945**
4.10.12.10.000.000.00.000	**A.1b.A) Utilizzo fondi per quote inutilizzate contributi vincolati di esercizi precedenti**	**€.**	**10.060**	**11.005**	**945**
COD_COGE_NI	*Descrizione*		*Consuntivo al 31/12/2014*	*Consuntivo al 31/12/2015*	*Variazione*
4.10.12.10.010.000.00.000	Utilizzo fondi per quote inutilizzati contributi vincolati esercizi precedenti da Regione per quota FSR Vincolato	€.	0	0	*0*
4.10.12.10.012.000.00.000	Utilizzo fondi per quote inutilizzati contributi esercizi precedenti da Regione per quota FSR indistinto	€.	8.561	8.193	*(368)*
4.10.12.10.015.000.00.000	Utilizzo fondi per quote inutilizzati contributi vincolati esercizi precedenti da Asl/Ao/Fondazioni per quota FSR Vincolato	€.	0	0	*0*
4.10.12.10.018.000.00.000	Utilizzo fondi per quote inutilizzati contributi esercizi precedenti da Asl/Ao/Fondazioni per quota FSR indistinto	€.	0	0	*0*
4.10.12.10.020.000.00.000	Utilizzo fondi per quote inutilizzati contributi vincolati esercizi precedenti da soggetti pubblici (extra fondo) Vincolati	€.	1.472	2.757	*1.285*
4.10.12.10.055.000.00.000	Utilizzo fondi per quote inutilizzate contributi vincolati esercizi precedenti da privati (altro)	€.	27	55	*28*

			Consuntivo al 31/12/2014	Consuntivo al 31/12/2015	Variazione
4.10.20.00.000.000.00.000	**A.2) Proventi e ricavi diversi - Totale**	**€.**	**0**	**0**	***0***
4.10.20.10.000.000.00.000	**A.2.A) Ricavi per prestazioni sanitarie e sociosanitarie a rilevanza sanitaria - Totale**	**€.**	-	-	***0***
COD_COGE_NI	*Descrizione*		*Consuntivo al 31/12/2014*	*Consuntivo al 31/12/2015*	*Variazione*
4.10.20.10.130.050.00.000	Prestazioni di trasporto ambulanze ed elisoccorso Fuori regione (Mobilità attiva in compensazione)	€.	0		
4.10.20.10.190.010.00.000	Altre prestazioni sanitarie v/Asl di appartenenza	€.	0		*0*
4.10.20.10.190.020.00.000	Altre prestazioni sanitarie verso altre Asl/Ao/Fondazioni lombardi	€.	0		*0*
4.10.20.10.190.030.00.000	Altre prestazioni sanitarie ad altri soggetti pubblici	€.	0		*0*
4.10.20.10.190.055.00.000	Altre prestazioni sanitarie a soggetti pubblici extraregione (non in compensazione)	€.	0		*0*
4.10.20.10.200.010.00.000	Altre prestazioni socio sanitarie per Asl di appartenenza	€.	0		*0*
4.10.20.10.200.015.00.000	Ricavi per Voucher socio-sanitari Asl della Regione	€.	0		*0*
4.10.20.10.200.020.00.000	Altre prestazioni socio sanitarie verso altre Asl/Ao/Fondazioni lombardi	€.	0		*0*
4.10.20.10.200.030.00.000	Altre prestazioni socio sanitarie ad altri soggetti pubblici	€.	0		*0*
4.10.20.10.200.055.00.000	Altre prestazioni socio sanitarie Extraregione (non soggette a compensazione)	€.	0		*0*
4.10.20.10.210.010.00.000	Prestazioni di assistenza riabilitativa non soggetta a compensazione Extraregionale	€.	0		*0*
4.10.20.10.400.110.00.000	Ricavi per prestazioni socio sanitarie a soggetti privati	€.	0		*0*

R.L.S. S.r.l. B.A.

4.10.20.20.000.000.00.000	**A.2.B) Ricavi per prestazioni non sanitarie - Totale**	**€.**	**-**	**-**	***0***

COD_COGE_NI	*Descrizione*		*Consuntivo al 31/12/2014*	*Consuntivo al 31/12/2015*	*Variazione*
4.10.20.20.010.010.00.000	Ricavi da differenza alberghiera	€.	0		*0*
4.10.20.20.020.010.00.000	Buoni mensa	€.	0		*0*
4.10.20.20.050.010.00.000	Ricavi per formazione	€.	0		*0*
4.10.20.20.050.020.00.000	Ricavi per formazione verso Asl/Ao/Fondazioni della Regione	€.	0		*0*
4.10.20.20.060.000.00.000	Ricavi da sperimentazioni gestionali (art. 9-bis, D.Lgs. 502/92)	€.	0		*0*
4.10.20.20.080.010.00.000	Altri ricavi per prestazioni non sanitarie verso Asl/Ao/Fondazioni della Regione	€.	0		*0*
4.10.20.20.080.030.00.000	Altri ricavi per prestazioni non sanitarie verso altri enti pubblici	€.	0		*0*
4.10.20.20.080.080.00.000	Altri ricavi per prestazioni non sanitarie verso privati	€.	0		*0*

4.10.20.30.000.000.00.000	**A.2.C) Altri proventi - Totale**	**€.**	**-**	**-**	***0***

COD_COGE_NI	*Descrizione*		*Consuntivo al 31/12/2014*	*Consuntivo al 31/12/2015*	*Variazione*
4.10.20.30.010.010.00.000	Affitti attivi	€.	0		*0*
4.10.20.30.010.015.00.000	Altri proventi da attività immobiliari	€.	0		*0*
4.10.20.30.010.020.00.000	Altri proventi non sanitari	€.	0		*0*
4.10.20.30.080.010.00.000	Altri proventi diversi verso Asl/Ao/Fondazioni della Regione	€.	0		*0*
4.10.20.30.080.030.00.000	Altri proventi diversi verso altri enti pubblici	€.	0		*0*
4.10.20.30.080.080.00.000	Altri proventi diversi verso privati	€.	0		*0*

			Consuntivo al 31/12/2014	*Consuntivo al 31/12/2015*	*Variazione*
4.10.30.00.000.000.00.000	**A.3) Concorsi, recuperi, rimborsi per attività tipiche - Totale**	**€.**	**8**	**21**	***13***

4.10.30.10.000.000.00.000	**A.3.A) Rimborsi assicurativi - Totale**	**€.**	**-**	**-**	***0***

COD_COGE_NI	*Descrizione*		*Consuntivo al 31/12/2014*	*Consuntivo al 31/12/2015*	*Variazione*
4.10.30.10.010.000.00.000	Rimborsi assicurativi	€.	0		*0*

4.10.30.20.000.000.00.000	**A.3.B) Altri concorsi, recuperi e rimborsi per attività tipiche - Totale**	**€.**	**8**	**21**	***13***

COD_COGE_NI	*Descrizione*	**€.**	*Consuntivo al 31/12/2014*	*Consuntivo al 31/12/2015*	*Variazione*
4.10.30.20.040.030.00.000	Rimborso per acquisto altri beni da parte di altri enti pubblici	€.	0		*0*
4.10.30.20.040.060.00.000	Rimborso per acquisto altri beni verso privati	€.	0		*0*
4.10.30.20.050.010.00.000	Altri concorsi, recuperi e rimborsi per attività tipiche da parte di Asl/Ao/Fondazioni della Regione	€.	0		*0*
4.10.30.20.050.030.00.000	Altri concorsi, recuperi e rimborsi per attività tipiche da parte di altri enti pubblici	€.	0		*0*
4.10.30.20.050.060.00.000	Altri concorsi, recuperi e rimborsi per attività tipiche da parte di Regione Lombardia	€.	0		*0*
4.10.30.20.080.010.00.000	Recuperi da personale dipendente (vitto, alloggio, …)	€.	8	8	*0*
4.10.30.20.080.020.00.000	Concorsi, recuperi, rimborsi da sperimentazioni gestionali (art. 9-bis, D.Lgs. 502/92)	€.	0		*0*
4.10.30.20.080.025.00.000	Concorsi, recuperi, rimborsi da esternalizzazioni di servizi	€.	0		*0*
4.10.30.20.080.030.00.000	Rimborso obiettori di coscienza	€.	0		*0*
4.10.30.20.080.045.00.000	Rette a carico degli ospiti per accesso a servizi sociosanitari integrati	€.	0		*0*
4.10.30.20.080.050.00.000	Rette a carico dei Comuni per accesso a servizi sociosanitari integrati	€.	0		*0*
4.10.30.20.080.055.00.000	Rette a carico di altri enti pubblici per accesso a servizi sociosanitari integrati	€.	0		*0*
4.10.30.20.080.060.00.000	Rette a carico di enti privati per accesso a servizi sociosanitari integrati	€.	0		*0*
4.10.30.20.080.065.00.000	Rette solventi per accesso a servizi sociosanitari integrati	€.	0		*0*
4.10.30.20.080.080.00.000	Altri ricavi per concorsi, recuperi e rimborsi verso privati	€.	0	13	*13*

4.10.40.00.000.000.00.000	**A.4) Compartecipazione alla spesa per prestazioni sanitarie - Totale**	**€.**	**-**	**-**	***0***

COD_COGE_NI	*Descrizione*		*Consuntivo al 31/12/2014*	*Consuntivo al 31/12/2015*	*Variazione*
4.10.40.80.000.000.00.000	Altri Tickets	€.	0		*0*

4.10.50.00.000.000.00.000	**A.5) Costi capitalizzati - Totale**	**€.**	**6**	**3**	***(3)***

COD_COGE_NI	*Descrizione*		*Consuntivo al 31/12/2014*	*Consuntivo al 31/12/2015*	*Variazione*
4.10.50.10.010.010.00.000	Quota contributi c/capitale da utilizzo finanziamenti per investimenti da Regione	€.	6	3	*(3)*
4.10.50.10.010.012.00.000	Quota contributi c/capitale da utilizzo finanziamenti per investimenti da Regione - Beni di prima dotazione	€.	0		*0*
4.10.50.10.010.020.00.000	Quota contributi c/capitale da utilizzo finanziamenti per investimenti dallo Stato	€.	0		*0*
4.10.50.10.015.010.00.000	Quota contributi c/esercizio da contributi FSR destinati a investimenti	€.	0		*0*
4.10.50.10.015.020.00.000	Quota contributi c/esercizio da altri contributi destinati a investimenti	€.	0		*0*
4.10.50.10.020.010.00.000	Costi capitalizzati da utilizzo riserva plusvalenze da reinvestire	€.	0		*0*
4.10.50.10.020.020.00.000	Costi capitalizzati da utilizzo riserva successioni e donazioni	€.	0		*0*
4.10.50.10.020.030.00.000	Costi capitalizzati da utilizzo riserva per investimenti	€.	0		*0*
4.10.50.20.010.010.00.000	Capitalizzazione costi (sostenuti in economia)	€.	0		*0*

RL S.R.I.B.A.

			Consuntivo al 31/12/2014	Consuntivo al 31/12/2015	Variazione	Dettaglio costi per natura degli Utilizzi contributi
4.20.00.00.000.000.00.000	**B) COSTI DELLA PRODUZIONE**		**172.263**	**165.149**	***(7.114)***	**11.005**

			Consuntivo al 31/12/2014	Consuntivo al 31/12/2015	Variazione	Costi da utilizzo contributi Consuntivo 2015
4.20.05.00.000.000.00.000	**B.1) Acquisti di beni - Totale**	**€.**	**43**	**39**	***(4)***	**20**
4.20.05.10.000.000.00.000	**B.1.A) Acquisti di beni sanitari - Totale**	**€.**	**-**	**-**	***0***	**-**

COD_COGE_NI	*Descrizione*		*Consuntivo al 31/12/2014*	*Consuntivo al 31/12/2015*	*Variazione*	Costi da utilizzo contributi Consuntivo 2015
4.20.05.10.010.010.00.000	Farmaceutici: Specialità Medicinali	€.	0		*0*	
4.20.05.10.010.010.01.000	Farmaceutici: Specialità Medicinali (File F compreso HCV)	€.	0	0	*0*	
4.20.05.10.010.010.02.000	Farmaceutici: Specialità Medicinali (altro: farmaci ospedalieri)	€.	0	0	*0*	
4.20.05.10.010.020.00.000	Farmaceutici: Specialità Medicinali (Doppio Canale ex Nota CUF 37)	€.				
4.20.05.10.010.030.00.000	Farmaceutici: Specialità Medicinali (Primo Ciclo terapeutico D.G.R. 10246/02)	€.				
4.20.05.10.010.810.00.000	Farmaceutici: Specialità Medicinali da Asl/Ao/Fondazioni della Regione	€.	0	0	*0*	
4.20.05.10.020.010.00.000	Farmaceutici: Ossigeno	€.	0	0	*0*	
4.20.05.10.020.810.00.000	Farmaceutici: Ossigeno da Asl/Ao/Fondazioni della Regione	€.	0	0	*0*	
4.20.05.10.025.010.00.000	Farmaceutici: Specialità Medicinali SENZA AIC	€.	0	0	*0*	
4.20.05.10.025.020.00.000	Farmaceutici: Galenici e altri medicinali SENZA AIC	€.	0	0	*0*	
4.20.05.10.025.030.00.000	Farmaceutici: Ossigeno e gas medicali SENZA AIC	€.	0	0	*0*	
4.20.05.10.030.010.00.000	Emoderivati	€.	0	0	*0*	
4.20.05.10.030.012.00.000	Emoderivati da Privati SOLAMENTE OVE GESTITI NELL'AMBITO DEL CONSORZIO INTERREGIONALE]	€.	0	0	*0*	
4.20.05.10.040.010.00.000	Prodotti dietetici	€.	0	0	*0*	
4.20.05.10.050.010.00.000	Dispositivi medico diagnostici in vitro: Materiali diagnostici - Cnd: W	€.	0	0	*0*	
4.20.05.10.050.020.00.000	Dispositivi medici: Materiali diagnostici (materiale per apparecchiature sanitare e relativi componenti.) Cnd: Z	€.	0	0	*0*	
4.20.05.10.050.030.00.000	Prodotti chimici: Materiali diagnostici (senza Cnd)	€.	0	0	*0*	
4.20.05.10.060.010.00.000	Dispositivi medici: Presidi chirurgici e materiali sanitari - Cnd: A; B; D; G; H; K; L; M; N; Q; R; S; TAo-Irccs tutto; Asl escluso T04]; U; V; Ysolo Ao-Irccs]	€.	0	0	*0*	
4.20.05.10.060.030.00.000	Dispositivi medici con repertorio e senza CND (tipo 2, kit)	€.	0		*0*	
4.20.05.10.060.040.00.000	Dispositivi medici non registrati in Italia (senza repertorio e con CND assimilabile)	€.	0		*0*	
4.20.05.10.080.010.00.000	Materiali protesici (c.d. protesica "Maggiore") compilazione ASL] - Cnd: Y	€.	0	0	*0*	
4.20.05.10.080.020.00.000	Materiali protesici (c.d. protesica "Minore") compilazione ASL] - Cnd: T04	€.	0	0	*0*	
4.20.05.10.090.010.00.000	Dispositivi medici: Materiali per emodialisi - Cnd: F	€.	0	0	*0*	
4.20.05.10.100.010.00.000	Materiali per la profilassi igienico-sanitari: sieri	€.	0	0	*0*	
4.20.05.10.100.020.00.000	Materiali per la profilassi igienico-sanitari: vaccini	€.	0	0	*0*	
4.20.05.10.130.810.00.000	Sangue ed emocomponenti da Asl/Ao/Fondazioni della Regione	€.	0	0	*0*	
4.20.05.10.800.010.00.000	Altri beni e prodotti sanitari (PRODOTTI SENZA REPERTORIO E/O CND)	€.	0	0	*0*	
4.20.05.10.800.810.00.000	Altri beni e prodotti sanitari (escluso Specialità medicinali, ossigeno, emoderivati e sangue) da Asl/Ao/Fondazioni della Regione	€.	0	0	*0*	

Gli acquisti vanno indicati al netto di sconti, resi e abbuoni

4.20.05.20.000.000.00.000	**B.1.B) Acquisti di beni non sanitari - Totale**		**43**	39	***(4)***	**20**

COD_COGE_NI	*Descrizione*		*Consuntivo al 31/12/2014*	*Consuntivo al 31/12/2015*	*Variazione*	Costi da utilizzo contributi Consuntivo 2015
4.20.05.20.010.010.00.000	Prodotti alimentari	€.	0	0	*0*	
4.20.05.20.020.010.00.000	Materiale di guardaroba, di pulizia e di convivenza in genere	€.	0	0	*0*	
4.20.05.20.030.010.00.000	Carburanti e lubrificanti	€.	0	10	*10*	
4.20.05.20.030.020.00.000	Combustibili	€.	10	0	*(10)*	
4.20.05.20.040.010.00.000	Cancelleria e stampati	€.	29	26	*(3)*	20
4.20.05.20.050.010.00.000	Supporti informatici e materiale per EDP	€.	2	1	*(1)*	
4.20.05.20.060.010.00.000	Materiale per manutenzioni e riparazioni immobili e loro pertinenze	€.	0	0	*0*	
4.20.05.20.060.020.00.000	Materiale per manutenzioni e riparazioni mobili e macchine	€.	0	0	*0*	
4.20.05.20.060.030.00.000	Materiale per manutenzioni e riparazioni attrezzature tecnico scientifico sanitarie	€.	0	0	*0*	
4.20.05.20.060.040.00.000	Materiale per manutenzioni e riparazioni attrezzature tecnico economali	€.	0	0	*0*	
4.20.05.20.060.050.00.000	Materiale per manutenzioni e riparazioni automezzi (sanitari e non)	€.	0	0	*0*	
4.20.05.20.060.080.00.000	Materiale per manutenzioni e riparazioni - Altro	€.	0	0	*0*	
4.20.05.20.800.010.00.000	Altri beni non sanitari	€.	2	2	*0*	
4.20.05.20.800.810.00.000	Altri beni non sanitari da Asl/Ao/Fondazioni della Regione	€.	0	0	*0*	

Gli acquisti vanno indicati al netto di sconti, resi e abbuoni

RLS.CRI.B.A.

			Consuntivo al 31/12/2014	Consuntivo al 31/12/2015	Variazione	Costi da utilizzo contributi Consuntivo 2015
4.20.10.00.000.000.00.000	**B.2) Acquisti di servizi - Totale**	€.	**158.473**	**160.987**	***2.514***	**8.577**

			Consuntivo al 31/12/2014	Consuntivo al 31/12/2015	Variazione	Costi da utilizzo contributi Consuntivo 2015
4.20.10.10.000.000.00.000	**B.2.A) Acquisti di servizi sanitari - Totale**	€.	**153.348**	**156.251**	***2.903***	**6.351**

4.20.10.10.040.000.00.000	**B.2.A.4) Acquisti di servizi sanitari per assistenza riabilitativa - Totale**	€.	**17.268**	**17.071**	*(197)*	**-**

COD_COGE_NI	Descrizione		Consuntivo al 31/12/2014	Consuntivo al 31/12/2015	Variazione	Costi da utilizzo contributi Consuntivo 2015
4.20.10.10.040.010.10.000	acquisto di prestazioni socio sanitarie integrate da strutture ubicate nel proprio territorio da I.D.R. extraosp. Art. 26 L.833/78 e da strutture di riabilitazione riclassificate ex Dgr n. 19883/2004 pubblici	€.	0		*0*	
4.20.10.10.040.010.20.000	acquisto di prestazioni socio sanitarie integrate da strutture ubicate in altre province della Regione da I.D.R. extraosp. Art. 26 L.833/78 e da strutture di riabilitazione riclassificate ex Dgr n. 19883/2004 pubblici	€.	0		*0*	
4.20.10.10.040.010.30.000	acquisto di prestazioni socio sanitarie integrate da strutture ubicate fuori Regione da I.D.R. extraosp. Art.26 €.833/78 pubblici (non soggetto a compensazione)	€.	0	3	*3*	
4.20.10.10.040.020.10.000	acquisto di prestazioni socio sanitarie integrate da strutture ubicate nel proprio territorio da I.D.R. extraosp. Art. 26 L.833/78 e da strutture di riabilitazione riclassificate ex Dgr n. 19883/2004 privati	€.	14.337	14.055	*(282)*	
4.20.10.10.040.020.20.000	acquisto di prestazioni socio sanitarie integrate da strutture ubicate in altre province della Regione da I.D.R. extraosp. Art. 26 L.833/78 e da strutture di riabilitazione riclassificate ex Dgr n. 19883/2004 privati	€.	2.785	2.931	*146*	
4.20.10.10.040.020.30.000	acquisto di prestazioni socio sanitarie integrate da strutture ubicate fuori Regione da I.D.R. extraosp. Art.26 L.833/78 privati	€.	146	82	*(64)*	

4.20.10.10.110.000.00.000	**B.2.A.11) Acquisto prestazioni Socio-Sanitaria a rilevanza sanitaria - Totale**	€.	**131.783**	**132.601**	***818***	785

COD_COGE_NI	Descrizione		Consuntivo al 31/12/2014	Consuntivo al 31/12/2015	Variazione	Costi da utilizzo contributi Consuntivo 2015
4.20.10.10.110.010.10.010	acquisto di prestazioni socio sanitarie integrate da strutture ubicate nel proprio territorio: di cui da RSA pubbliche	€.	3.991	727	*(3.264)*	
4.20.10.10.110.010.10.040	acquisto di prestazioni socio sanitarie integrate da strutture ubicate nel proprio territorio: di cui da C.S.E. pubblici	€.	0		*0*	
4.20.10.10.110.010.10.050	acquisto di prestazioni socio sanitarie integrate da strutture ubicate nel proprio territorio: di cui da C.D.I. pubblici	€.	491	318	*(173)*	
4.20.10.10.110.010.10.060	acquisto di prestazioni socio sanitarie integrate da strutture ubicate nel proprio territorio: di cui da R.S.D. pubbliche	€.	0		*0*	
4.20.10.10.110.010.10.070	acquisto di prestazioni socio sanitarie integrate da strutture pubbliche ubicate nel proprio territorio: di cui per pazienti ex O.P. di fascia B (al netto delle tariffe di accreditamento)	€.	0		*0*	
4.20.10.10.110.010.10.080	acquisto di prestazioni socio sanitarie integrate da strutture ubicate nel proprio territorio: di cui da Centri Diurni per persone Disabili (C.D.D.) pubblici	€.	1.701	1.672	*(29)*	
4.20.10.10.110.010.10.090	acquisto di prestazioni socio sanitarie integrate da strutture ubicate nel proprio territorio: di cui da Comunità alloggio Socio Sanitarie per persone con disabilità (C.S.S.) pubbliche	€.	0		*0*	
4.20.10.10.110.010.10.100	acquisto di prestazioni socio sanitarie integrate da strutture ubicate nel proprio territorio: di cui per Hospice pubblici	€.	0		*0*	
4.20.10.10.110.010.10.110	acquisto di prestazioni socio sanitarie integrate da strutture ubicate nel proprio teritorio: di cui per cure intermedie pubbliche	€.	0		*0*	
4.20.10.10.110.010.20.010	acquisto di prestazioni socio sanitarie integrate da strutture ubicate in altre province della Regione: di cui da RSA pubbliche	€.	0		*0*	
4.20.10.10.110.010.20.040	acquisto di prestazioni socio sanitarie integrate da strutture ubicate in altre province della Regione: di cui da C.S.E. pubblici	€.	0		*0*	
4.20.10.10.110.010.20.050	acquisto di prestazioni socio sanitarie integrate da strutture ubicate in altre province della Regione: di cui da C.D.I. pubblici	€.	0		*0*	
4.20.10.10.110.010.20.060	acquisto di prestazioni socio sanitarie integrate da strutture ubicate in altre province della Regione: di cui da R.S.D. pubbliche	€.	0		*0*	
4.20.10.10.110.010.20.070	acquisto di prestazioni socio sanitarie integrate da strutture pubbliche ubicate in altre province della Regione: di cui per pazienti ex O.P. di fascia B (al netto delle tariffe di accreditamento)	€.	0		*0*	
4.20.10.10.110.010.20.080	acquisto di prestazioni socio sanitarie integrate da strutture ubicate in altre province della Regione: di cui da Centri Diurni per persone Disabili (C.D.D.) pubblici	€.	0		*0*	
4.20.10.10.110.010.20.090	acquisto di prestazioni socio sanitarie integrate da strutture ubicate in altre province della Regione: di cui da Comunità alloggio Socio Sanitarie per persone con disabilità (C.S.S.) pubbliche	€.	0		*0*	
4.20.10.10.110.010.20.100	acquisto di prestazioni socio sanitarie integrate da strutture ubicate in altre province della Regione: di cui per Hospice pubblici	€.	0		*0*	
4.20.10.10.110.010.20.110	acquisto di prestazioni socio sanitarie integrate da strutture ubicate in altre province della Regione: di cui per cure intermedie pubbliche	€.	0		*0*	
4.20.10.10.110.010.30.010	acquisto di prestazioni socio sanitarie integrate da strutture ubicate fuori Regione: di cui da RSA pubbliche	€.	17	15	*(2)*	
4.20.10.10.110.010.30.020	acquisto di prestazioni socio sanitarie integrate da strutture ubicate fuori Regione: di cui da strutture per disabili pubbliche	€.	0		*0*	
4.20.10.10.110.010.30.030	acquisto di prestazioni socio sanitarie integrate da strutture pubbliche ubicate fuori Regione: di cui per pazienti ex O.P. di fascia B (al netto delle tariffe di accreditamento)	€.	0		*0*	
4.20.10.10.110.010.40.010	acquisto di prestazioni socio sanitarie integrate da strutture ubicate fuori Regione: di cui per Hospice pubblici	€.	3	1	*(2)*	
4.20.10.10.110.010.40.020	acquisto di servizi di assistenza domiciliare integrata (ADI) da pubblico	€.	0		*0*	
4.20.10.10.110.010.40.030	acquisto di prestazioni di assistenza domiciliare integrata (ADI) - voucher sociosanitario da pubblico	€.	481	45	*(436)*	
4.20.10.10.110.010.40.040	Acquisto servizi socio assistenziali da pubblico	€.	0		*0*	
4.20.10.10.110.010.40.050	Acquisto di voucher sociosanitari da ASL/AO/Fondazioni della Regione	€.	0		*0*	
4.20.10.10.110.010.80.010	altri acquisti di prestazioni di servizi socio sanitari da ASL/AO/Fondazioni della Regione	€.	0		*0*	
4.20.10.10.110.010.80.020	Altri costi per prestazioni di servizi socio sanitari da pubblico	€.	0		*0*	
4.20.10.10.110.010.80.110	altri acquisti di prestazioni di servizi socio assistenziali da ASL/AO/Fondazioni della Regione	€.	0		*0*	
4.20.10.10.110.020.10.010	acquisto di prestazioni socio sanitarie integrate da strutture ubicate nel proprio territorio: di cui da RSA private	€.	71.126	74.297	*3.171*	
4.20.10.10.110.020.10.040	acquisto di prestazioni socio sanitarie integrate da strutture ubicate nel proprio territorio: di cui da C.S.E. privati	€.	0		*0*	
4.20.10.10.110.020.10.050	acquisto di prestazioni socio sanitarie integrate da strutture ubicate nel proprio territorio: di cui da C.D.I. privati	€.	3.825	4.078	*253*	
4.20.10.10.110.020.10.060	acquisto di prestazioni socio sanitarie integrate da strutture ubicate nel proprio territorio: di cui da R.S.D. private	€.	10.958	10.934	*(24)*	
4.20.10.10.110.020.10.070	acquisto di prestazioni socio sanitarie integrate da strutture private ubicate nel proprio territorio: di cui per pazienti ex O.P. di fascia B (al netto delle tariffe di accreditamento)	€.	0		*0*	
4.20.10.10.110.020.10.080	acquisto di prestazioni socio sanitarie integrate da strutture ubicate nel proprio territorio: di cui da Centri Diurni per persone Disabili (C.D.D.) privati	€.	4.789	4.804	*15*	
4.20.10.10.110.020.10.090	acquisto di prestazioni socio sanitarie integrate da strutture ubicate nel proprio territorio: di cui da Comunità alloggio Socio Sanitarie per persone con disabilità (C.S.S.) private	€.	862	884	*22*	
4.20.10.10.110.020.10.100	acquisto di prestazioni socio sanitarie integrate da strutture ubicate nel proprio territorio: di cui da Hospice privati	€.	2.593	2.435	*(158)*	
4.20.10.10.110.020.10.110	acquisto di prestazioni socio sanitarie integrate da strutture ubicate nel proprio teritorio: di cui per cure intermedie private	€.	0		*0*	
4.20.10.10.110.020.20.010	acquisto di prestazioni socio sanitarie integrate da strutture ubicate in altre province della Regione: di cui da RSA private	€.	3.169	3.171	*2*	
4.20.10.10.110.020.20.040	acquisto di prestazioni socio sanitarie integrate da strutture ubicate in altre province della Regione: di cui da C.S.E. privati	€.	0		*0*	
4.20.10.10.110.020.20.050	acquisto di prestazioni socio sanitarie integrate da strutture ubicate in altre province della Regione: di cui da C.D.I. privati	€.	213	248	*35*	

ARIBA

4.20.10.10.110.020.20.060	acquisto di prestazioni socio sanitarie integrate da strutture ubicate in altre province della Regione: di cui da R.S.D. private	€.	4.607	4.578	(29)	
4.20.10.10.110.020.20.070	acquisto di prestazioni socio sanitarie integrate da strutture private ubicate in altre province della Regione: di cui per pazienti ex O.P. di fascia B (al netto delle tariffe di accreditamento)	€.	34	34	0	
4.20.10.10.110.020.20.080	acquisto di prestazioni socio sanitarie integrate da strutture ubicate in altre province della Regione: di cui da Centri Diurni per persone Disabili (C.D.D.) privati	€.	36	20	(16)	
4.20.10.10.110.020.20.090	acquisto di prestazioni socio sanitarie integrate da strutture ubicate in altre province della Regione: di cui da Comunità alloggio Socio Sanitarie per persone con disabilità (C.S.S.) private	€.	128	119	(9)	
4.20.10.10.110.020.20.100	acquisto di prestazioni socio sanitarie integrate da strutture ubicate in altre province della Regione: di cui da Hospice privati	€.	488	378	(110)	
4.20.10.10.110.020.20.110	acquisto di prestazioni socio sanitarie integrate da strutture ubicate in altre province della Regione: di cui per cure intermedie private	€.	0		0	
4.20.10.10.110.020.30.010	acquisto di prestazioni socio sanitarie integrate da strutture ubicate fuori Regione: di cui da RSA private	€.	0		0	
4.20.10.10.110.020.30.020	acquisto di prestazioni socio sanitarie integrate da strutture ubicate fuori Regione: di cui da strutture per disabili private	€.	0		0	
4.20.10.10.110.020.30.030	acquisto di prestazioni socio sanitarie integrate da strutture ubicate fuori Regione: di cui da Hospice privati	€.	3		(3)	
4.20.10.10.110.020.40.010	acquisto di servizi di assistenza domiciliare integrata (ADI) da privato	€.	0		0	
4.20.10.10.110.020.40.020	acquisto di prestazioni di assistenza domiciliare integrata (ADI) - voucher sociosanitario da privato	€.	12.127	13.397	1.270	785
4.20.10.10.110.020.50.010	acquisto di prestazioni per tossicodipendenti comunità terapeutiche private ubicate sul proprio territorio	€.	2.771	2.849	78	
4.20.10.10.110.020.50.020	acquisto di prestazioni per tossicodipendenti da comunità terapeutiche private ubicate in altre province della Regione	€.	3.882	3.967	85	
4.20.10.10.110.020.50.030	acquisto di prestazioni per tossicodipendenti da comunità terapeutiche private ubicate fuori Regione	€.	552	586	34	
4.20.10.10.110.020.60.010	acquisto di prestazioni da servizi multidisciplinari integrati (dipendenze) privati ubicati sul proprio territorio	€.	354	488	134	
4.20.10.10.110.020.60.020	acquisto di prestazioni da servizi multidisciplinari integrati (dipendenze) privati ubicati in altre province della Regione	€.	210	181	(29)	
4.20.10.10.110.020.65.010	acquisto di prestazioni socio sanitarie integrate da consultori familiari privati ubicati sul proprio territorio (prestazioni tariffate)	€.	2.046	2.050	4	
4.20.10.10.110.020.65.015	Riconoscimento funzioni ai consultori familiari privati ubicati sul proprio territorio	€.	177	173	(4)	
4.20.10.10.110.020.65.020	acquisto di prestazioni socio sanitarie integrate da consultori familiari privati ubicati in altre province della Regione	€.	149	152	3	

4.20.10.10.140.000.00.000	**B.2.A.14) Consulenze, Collaborazioni, Interinale e altre prestazioni di lavoro sanitarie e sociosanitarie - Totale**	**€.**	**200**	**277**	**77**	**19**

COD_COGE_NI	*Descrizione*		*Consuntivo al 31/12/2014*	*Consuntivo al 31/12/2015*	*Variazione*	Costi da utilizzo contributi Consuntivo 2015
4.20.10.10.140.010.10.000	Consulenze sanitarie da Asl/Ao/Fondazioni della Regione	€.	0		0	
4.20.10.10.140.010.15.000	Consulenze socio-sanitarie da Asl/Ao/Fondazioni della Regione	€.	27	34	7	
4.20.10.10.140.010.30.000	Consulenze socio-sanitarie da altri enti pubblici	€.	1	3	2	
4.20.10.10.140.010.45.000	Consulenze socio-sanitarie da terzi	€.	12	52	40	15
4.20.10.10.140.020.15.000	Collaborazioni coordinate e continuative - area a.s.s.i.	€.	0		0	
4.20.10.10.140.020.40.000	Prestazioni lavoro interinale (assi) - da terzi	€.	160	188	28	4
4.20.10.10.140.020.60.000	Prestazioni occasionali e altre prestazioni di lavoro socio sanitarie da terzi	€.	0		0	

4.20.10.10.150.000.00.000	**B.2.A.15) Altri servizi sanitari e sociosanitari a rilevanza sanitaria - Totale**	**€.**	**4.097**	6.302	***2.205***	**5.547**

COD_COGE_NI	*Descrizione*		*Consuntivo al 31/12/2014*	*Consuntivo al 31/12/2015*	*Variazione*	Costi da utilizzo contributi Consuntivo 2015
4.20.10.10.150.010.15.000	Altre prestazioni per servizi socio sanitari da ASL/AO/Fondazioni della Regione	€.	0		0	
4.20.10.10.150.010.25.000	Altre prestazioni per servizi socio sanitari da pubblico	€.	0		0	
4.20.10.10.150.010.40.000	Altre prestazioni per servizi socio sanitari Extraregione	€.	0		0	
4.20.10.10.150.020.15.000	Altre prestazioni per servizi socio sanitari da terzi	€.	4.097	6.302	2.205	5.547
4.20.10.10.150.900.10.000	Costi per servizi sanitari - Mobilità internazionale passiva	€.	0		0	

RL S.C.R.I.B.A.

			Consuntivo al 31/12/2014	Consuntivo al 31/12/2015	Variazione	Costi da utilizzo contributi Consuntivo 2015
4.20.10.20.000.000.00.000	**B.2.B) Acquisti di servizi non sanitari - Totale**	**€.**	**5.125**	**4.736**	***(389)***	**2.226**

4.20.10.20.010.000.00.000	**B.2.B.1) Servizi non sanitari -Totale**	**€.**	**4.758**	**4.331**	***(427)***	**2.013**

COD_COGE_NI	Descrizione		Consuntivo al 31/12/2014	Consuntivo al 31/12/2015	Variazione	Costi da utilizzo contributi Consuntivo 2015
4.20.10.20.010.010.10.000	Lavanderia	€.	0		0	
4.20.10.20.010.010.15.000	Pulizia	€.	1	1	0	
4.20.10.20.010.010.20.000	Mensa	€.	51	52	1	
4.20.10.20.010.010.25.000	Riscaldamento	€.	1	1	0	
4.20.10.20.010.010.30.000	Servizi di elaborazione dati	€.	0		0	
4.20.10.20.010.010.35.000	Trasporti non sanitari (se non addebitati in fattura dai fornitori di materie e merci)	€.	0		0	
4.20.10.20.010.010.40.000	Smaltimento rifiuti	€.	0		0	
4.20.10.20.010.020.10.000	Utenze telefoniche	€.	11	12	1	
4.20.10.20.010.020.20.000	Utenze elettricità	€.	1	1	0	
4.20.10.20.010.020.30.000	Acqua, gas, combustibile	€.	0		0	
4.20.10.20.010.020.40.000	Servizi esterni di vigilanza	€.	0		0	
4.20.10.20.010.020.80.000	Altre Utenze	€.	0		0	
4.20.10.20.010.030.10.000	Assicurazioni: Premi per R.C. Professionale	€.	10	11	1	
4.20.10.20.010.030.20.000	Assicurazioni: Altri premi	€.	8	9	1	
4.20.10.20.010.040.10.000	Acquisto di altri servizi non sanitari da Asl/Ao/Fondazioni della Regione	€.	0		0	
4.20.10.20.010.040.20.000	Acquisto di altri servizi non sanitari da pubblico	€.	0		0	
4.20.10.20.010.050.10.000	Servizi postali e telex	€.	0		0	
4.20.10.20.010.050.15.000	Pubblicità e promozione	€.	0		0	
4.20.10.20.010.050.20.000	Rimborso spese di viaggio e soggiorno	€.	0		0	
4.20.10.20.010.050.25.000	Altri servizi non sanitari acquistati in "Service"	€.	0		0	
4.20.10.20.010.050.80.000	Altri servizi non sanitari	€.	4.675	4.244	(431)	2.013

4.20.10.20.020.000.00.000	**B.2.B.2) Consulenze, Collaborazioni, Interinale e altre prestazioni di lavoro non sanitarie - Totale**	**€.**	**313**	**366**	***53***	**213**

COD_COGE_NI	Descrizione		Consuntivo al 31/12/2014	Consuntivo al 31/12/2015	Variazione	Costi da utilizzo contributi Consuntivo 2015
4.20.10.20.020.010.10.010	Consulenze non sanitarie da ASL/AO/Fondazioni della Regione	€.	0		0	
4.20.10.20.020.010.10.020	Consulenze non sanitarie da altri enti pubblici	€.	0		0	
4.20.10.20.020.010.20.010	Servizi per consulenze Amministrative - da privato	€.	0		0	
4.20.10.20.020.010.20.020	Servizi per consulenze Tecniche - da privato	€.	98	107	9	93
4.20.10.20.020.010.20.030	Servizi per consulenze Legali - da privato	€.	4	0	(4)	
4.20.10.20.020.010.20.040	Servizi per consulenze Notarili - da privato	€.	0		0	
4.20.10.20.020.020.10.000	Spese per collaborazioni coordinate e continuative Amministrative - da privato	€.	0		0	
4.20.10.20.020.020.20.000	Spese per collaborazioni coordinate e continuative Tecniche - da privato	€.	42	44	2	
4.20.10.20.020.020.30.000	Prestazioni lavoro interinale Amministrativo (non sanitario) - da privato	€.	155	183	28	120
4.20.10.20.020.020.40.000	Prestazioni lavoro interinale Tecnico (non sanitario) - da privato	€.	14	32	18	
4.20.10.20.020.020.50.000	Prestazioni occasionali e altre prestazioni di lavoro non sanitarie - da privato	€.	0		0	
4.20.10.20.020.020.60.000	Personale religioso	€.	0		0	

4.20.10.20.030.000.00.000	**B.2.B.3) Formazione (esternalizzata e non) - Totale**	**€.**	**54**	**39**	***(15)***	**-**

COD_COGE_NI	Descrizione		Consuntivo al 31/12/2014	Consuntivo al 31/12/2015	Variazione	Costi da utilizzo contributi Consuntivo 2015
4.20.10.20.030.010.00.000	Formazione esternalizzata da pubblico (Iref, Università, ...)	€.	26	26	0	
4.20.10.20.030.020.00.000	Formazione esternalizzata da ASL/AO/Fondazioni della Regione	€.	0		0	
4.20.10.20.030.110.00.000	Formazione esternalizzata da privato	€.	28	13	(15)	
4.20.10.20.030.120.00.000	Formazione non esternalizzata da privato	€.	0		0	

4.20.15.00.000.000.00.000	**B.3) Manutenzione e riparazione (ordinaria esternalizzata) - Totale**	**€.**	**63**	**96**	***33***	**16**

COD_COGE_NI	Descrizione		Consuntivo al 31/12/2014	Consuntivo al 31/12/2015	Variazione	Costi da utilizzo contributi Consuntivo 2015
4.20.15.10.000.000.00.000	Manutenzione e riparazione ordinaria esternalizzata per immobili e loro pertinenze	€.	0	2	2	
4.20.15.15.000.000.00.000	Manutenzione e riparazione ordinaria esternalizzata per impianti e macchinari	€.	0		0	
4.20.15.20.000.000.00.000	Manutenzione e riparazione ordinaria esternalizzata per mobili e macchine	€.	1		(1)	
4.20.15.30.000.000.00.000	Manutenzione e riparazione ordinaria esternalizzata per attrezzature tecnico-scientifiche sanitarie	€.	0		0	
4.20.15.40.000.000.00.000	Manutenzione e riparazione ordinaria esternalizzata per automezzi sanitari	€.	4	1	(3)	
4.20.15.50.000.000.00.000	Manutenzione e riparazione ordinaria esternalizzata per automezzi non sanitari	€.	0		0	
4.20.15.80.000.000.00.000	Altre manutenzioni e riparazioni	€.	58	93	35	16
4.20.15.90.000.000.00.000	Manutenzioni e riparazioni da Asl/Ao/Fondazioni della Regione	€.	0		0	

RL S.r.l. B.A.

4.20.20.00.000.000.00.000	**B.4) Godimento di beni di terzi - Totale**	**€.**	**3**	**2**	***(1)***	**-**

COD_COGE_NI	*Descrizione*		*Consuntivo al 31/12/2014*	*Consuntivo al 31/12/2015*	*Variazione*	Costi da utilizzo contributi Consuntivo 2015
4.20.20.10.010.000.00.000	Affitti passivi	€.	1	1	*0*	
4.20.20.10.020.000.00.000	Spese condominiali	€.	0		*0*	
4.20.20.20.010.000.00.000	Canoni di Noleggio sanitari (esclusa protesica)	€.	0		*0*	
4.20.20.20.015.000.00.000	Canoni di Noleggio sanitari relativi a protesica	€.	0		*0*	
4.20.20.20.020.000.00.000	Canoni di Noleggio non sanitari	€.	2	1	*(1)*	
4.20.20.30.010.000.00.000	Canoni di leasing sanitari	€.	0		*0*	
4.20.20.30.020.000.00.000	Canoni di leasing non sanitari	€.	0		*0*	
4.20.20.80.010.000.00.000	Locazioni e noleggi da Asl/Ao/Fondazioni della Regione	€.	0		*0*	

			Consuntivo al 31/12/2014	*Consuntivo al 31/12/2015*	*Variazione*	Costi da utilizzo contributi Consuntivo 2015
4.20.25.00.000.000.00.000	**Costo del Personale (Totale)**	**€.**	**1.538**	**1.538**	***0***	**0**

4.20.25.10.000.000.00.000	**B.5 Personale del ruolo sanitario - Totale**	**€.**	**1.292**	**1.305**	**13**	**-**

COD_COGE_NI	*Descrizione*		*Consuntivo al 31/12/2014*	*Consuntivo al 31/12/2015*	*Variazione*	Costi da utilizzo contributi Consuntivo 2015
4.20.25.10.010.010.00.000	Ruolo Sanitario - T.INDETERMINATO - - Personale dirigente medico / veterinario - Competenze fisse	€.	0		*0*	
4.20.25.10.010.020.00.000	Ruolo Sanitario - T.INDETERMINATO - - Personale dirigente medico / veterinario - Straordinario	€.	0		*0*	
4.20.25.10.010.025.00.000	Ruolo Sanitario - T.INDETERMINATO - - Personale dirigente medico / veterinario - Retr. Posizione	€.	0		*0*	
4.20.25.10.010.030.00.000	Ruolo Sanitario - T.INDETERMINATO - - Personale dirigente medico / veterinario - Indennità varie	€.	0		*0*	
4.20.25.10.010.040.00.000	Ruolo Sanitario - T.INDETERMINATO - - Personale dirigente medico / veterinario - Competenze personale comandato	€.	0		*0*	
4.20.25.10.010.050.00.000	Ruolo Sanitario - T.INDETERMINATO - - Personale dirigente medico / veterinario - Incentivazione (retribuzione di risultato)	€.	0		*0*	
4.20.25.10.010.060.00.000	Ruolo Sanitario - T.INDETERMINATO - - Personale dirigente medico / veterinario - Risorse aggiungive regionali	€.	0		*0*	
4.20.25.10.010.110.00.000	Ruolo Sanitario - T.INDETERMINATO - - Personale dirigente medico / veterinario - Oneri sociali*	€.	0		*0*	
4.20.25.10.010.210.00.000	Ruolo Sanitario - T.INDETERMINATO - - Personale dirigente medico / veterinario - Accantonamento a TFR	€.	0		*0*	
4.20.25.10.010.800.00.000	Ruolo Sanitario - T.INDETERMINATO - - Personale dirigente medico / veterinario - Altri costi del personale	€.	0		*0*	
4.20.25.10.012.010.00.000	Ruolo Sanitario - T.DETERMINATO - - Personale dirigente medico / veterinario - Competenze fisse	€.	0		*0*	
4.20.25.10.012.020.00.000	Ruolo Sanitario - T.DETERMINATO - - Personale dirigente medico / veterinario - Straordinario	€.	0		*0*	
4.20.25.10.012.025.00.000	Ruolo Sanitario - T.DETERMINATO - - Personale dirigente medico / veterinario - Retr. Posizione	€.	0		*0*	
4.20.25.10.012.030.00.000	Ruolo Sanitario - T.DETERMINATO - - Personale dirigente medico / veterinario - Indennità varie	€.	0		*0*	
4.20.25.10.012.040.00.000	Ruolo Sanitario - T.DETERMINATO - - Personale dirigente medico / veterinario - Competenze personale comandato	€.	0		*0*	
4.20.25.10.012.050.00.000	Ruolo Sanitario - T.DETERMINATO - - Personale dirigente medico / veterinario - Incentivazione (retribuzione di risultato)	€.	0		*0*	
4.20.25.10.012.060.00.000	Ruolo Sanitario - T.DETERMINATO - - Personale dirigente medico / veterinario - Risorse aggiungive regionali	€.	0		*0*	
4.20.25.10.012.110.00.000	Ruolo Sanitario - T.DETERMINATO - - Personale dirigente medico / veterinario - Oneri sociali*	€.	0		*0*	
4.20.25.10.012.210.00.000	Ruolo Sanitario - T.DETERMINATO - - Personale dirigente medico / veterinario - Accantonamento a TFR	€.	0		*0*	
4.20.25.10.012.800.00.000	Ruolo Sanitario - T.DETERMINATO - - Personale dirigente medico / veterinario - Altri costi del personale	€.	0		*0*	
4.20.25.10.014.010.00.000	Ruolo Sanitario - T.ALTRO - - Personale dirigente medico / veterinario - Competenze fisse	€.	0		*0*	
4.20.25.10.014.020.00.000	Ruolo Sanitario - T.ALTRO - - Personale dirigente medico / veterinario - Straordinario	€.	0		*0*	
4.20.25.10.014.025.00.000	Ruolo Sanitario - T.ALTRO - - Personale dirigente medico / veterinario - Retr. Posizione	€.	0		*0*	
4.20.25.10.014.030.00.000	Ruolo Sanitario - T.ALTRO - - Personale dirigente medico / veterinario - Indennità varie	€.	0		*0*	
4.20.25.10.014.040.00.000	Ruolo Sanitario - T.ALTRO - - Personale dirigente medico / veterinario - Competenze personale comandato	€.	0		*0*	

RL S.C.R.I.B.A.

4.20.25.10.014.050.00.000	Ruolo Sanitario - T.ALTRO - - Personale dirigente medico / veterinario - Incentivazione (retribuzione di risultato)	€.	0		0	
4.20.25.10.014.060.00.000	Ruolo Sanitario - T.ALTRO - - Personale dirigente medico / veterinario - Risorse aggiungive regionali	€.	0		0	
4.20.25.10.014.110.00.000	Ruolo Sanitario - T.ALTRO - - Personale dirigente medico / veterinario - Oneri sociali*	€.	0		0	
4.20.25.10.014.210.00.000	Ruolo Sanitario - T.ALTRO - - Personale dirigente medico / veterinario - Accantonamento a TFR	€.	0		0	
4.20.25.10.014.800.00.000	Ruolo Sanitario - T.ALTRO - - Personale dirigente medico / veterinario - Altri costi del personale	€.	0		0	
4.20.25.10.020.010.00.000	Ruolo Sanitario - T.INDETERMINATO- - Personale dirigente non medico - Competenze fisse	€.	0		0	
4.20.25.10.020.020.00.000	Ruolo Sanitario - T.INDETERMINATO- - Personale dirigente non medico - Straordinario	€.	0		0	
4.20.25.10.020.025.00.000	Ruolo Sanitario - T.INDETERMINATO- - Personale dirigente non medico - Retr. Posizione	€.	0		0	
4.20.25.10.020.030.00.000	Ruolo Sanitario - T.INDETERMINATO- - Personale dirigente non medico - Indennità varie	€.	0		0	
4.20.25.10.020.040.00.000	Ruolo Sanitario - T.INDETERMINATO- - Personale dirigente non medico - Competenze personale comandato	€.	0		0	
4.20.25.10.020.050.00.000	Ruolo Sanitario - T.INDETERMINATO- - Personale dirigente non medico - Incentivazione (retribuzione di risultato)	€.	0		0	
4.20.25.10.020.060.00.000	Ruolo Sanitario - T.INDETERMINATO- - Personale dirigente non medico - Risorse aggiungive regionali	€.	0		0	
4.20.25.10.020.110.00.000	Ruolo Sanitario - T.INDETERMINATO- - Personale dirigente non medico - Oneri sociali*	€.	0		0	
4.20.25.10.020.210.00.000	Ruolo Sanitario - T.INDETERMINATO- - Personale dirigente non medico - Accantonamento a TFR	€.	0		0	
4.20.25.10.020.800.00.000	Ruolo Sanitario - T.INDETERMINATO- - Personale dirigente non medico - Altri costi del personale	€.	0		0	
4.20.25.10.022.010.00.000	Ruolo Sanitario - T.DETERMINATO - - Personale dirigente non medico - Competenze fisse	€.	0		0	
4.20.25.10.022.020.00.000	Ruolo Sanitario - T.DETERMINATO - - Personale dirigente non medico - Straordinario	€.	0		0	
4.20.25.10.022.025.00.000	Ruolo Sanitario - T.DETERMINATO - - Personale dirigente non medico - Retr. Posizione	€.	0		0	
4.20.25.10.022.030.00.000	Ruolo Sanitario - T.DETERMINATO - - Personale dirigente non medico - Indennità varie	€.	0		0	
4.20.25.10.022.040.00.000	Ruolo Sanitario - T.DETERMINATO - - Personale dirigente non medico - Competenze personale comandato	€.	0		0	
4.20.25.10.022.050.00.000	Ruolo Sanitario - T.DETERMINATO - - Personale dirigente non medico - Incentivazione (retribuzione di risultato)	€.	0		0	
4.20.25.10.022.060.00.000	Ruolo Sanitario - T.DETERMINATO - - Personale dirigente non medico - Risorse aggiungive regionali	€.	0		0	
4.20.25.10.022.110.00.000	Ruolo Sanitario - T.DETERMINATO - - Personale dirigente non medico - Oneri sociali*	€.	0		0	
4.20.25.10.022.210.00.000	Ruolo Sanitario - T.DETERMINATO - - Personale dirigente non medico - Accantonamento a TFR	€.	0		0	
4.20.25.10.022.800.00.000	Ruolo Sanitario - T.DETERMINATO - - Personale dirigente non medico - Altri costi del personale	€.	0		0	
4.20.25.10.024.010.00.000	Ruolo Sanitario - ALTRO - - Personale dirigente non medico - Competenze fisse	€.	0		0	
4.20.25.10.024.020.00.000	Ruolo Sanitario - ALTRO - - Personale dirigente non medico - Straordinario	€.	0		0	
4.20.25.10.024.025.00.000	Ruolo Sanitario - ALTRO - - Personale dirigente non medico - Retr. Posizione	€.	0		0	
4.20.25.10.024.030.00.000	Ruolo Sanitario - ALTRO - - Personale dirigente non medico - Indennità varie	€.	0		0	
4.20.25.10.024.040.00.000	Ruolo Sanitario - ALTRO - - Personale dirigente non medico - Competenze personale comandato	€.	0		0	
4.20.25.10.024.050.00.000	Ruolo Sanitario - ALTRO - - Personale dirigente non medico - Incentivazione (retribuzione di risultato)	€.	0		0	
4.20.25.10.024.060.00.000	Ruolo Sanitario - ALTRO - - Personale dirigente non medico - Risorse aggiungive regionali	€.	0		0	
4.20.25.10.024.110.00.000	Ruolo Sanitario - ALTRO - - Personale dirigente non medico - Oneri sociali*	€.	0		0	
4.20.25.10.024.210.00.000	Ruolo Sanitario - ALTRO - - Personale dirigente non medico - Accantonamento a TFR	€.	0		0	
4.20.25.10.024.800.00.000	Ruolo Sanitario - ALTRO - - Personale dirigente non medico - Altri costi del personale	€.	0		0	
4.20.25.10.110.010.00.000	Ruolo Sanitario - T.INDETERMINATO- - Personale comparto - Competenze fisse	€.	726	736	10	
4.20.25.10.110.020.00.000	Ruolo Sanitario - T.INDETERMINATO- - Personale comparto - Straordinario	€.	23	23	0	
4.20.25.10.110.030.00.000	Ruolo Sanitario - T.INDETERMINATO- - Personale comparto - Indennità varie	€.	7	7	0	
4.20.25.10.110.035.00.000	Ruolo Sanitario - T.INDETERMINATO- - Personale comparto - Incentivazione alla produttività collettiva	€.	227	227	0	
4.20.25.10.110.040.00.000	Ruolo Sanitario - T.INDETERMINATO- - Personale comparto - Competenze personale comandato	€.	0		0	
4.20.25.10.110.050.00.000	Ruolo Sanitario - T.INDETERMINATO- - Personale comparto - Risorse aggiungive regionali	€.	24	24	0	
4.20.25.10.110.110.00.000	Ruolo Sanitario - T.INDETERMINATO- - Personale comparto - Oneri sociali*	€.	285	288	3	
4.20.25.10.110.210.00.000	Ruolo Sanitario - T.INDETERMINATO- - Personale comparto - Accantonamento a TFR	€.	0		0	
4.20.25.10.110.800.00.000	Ruolo Sanitario - T.INDETERMINATO- - Personale comparto - Altri costi del personale	€.	0		0	
4.20.25.10.112.010.00.000	Ruolo Sanitario - T.DETERMINATO- - Personale comparto - Competenze fisse	€.	0		0	
4.20.25.10.112.020.00.000	Ruolo Sanitario - T.DETERMINATO- - Personale comparto - Straordinario	€.	0		0	
4.20.25.10.112.030.00.000	Ruolo Sanitario - T.DETERMINATO- - Personale comparto - Indennità varie	€.	0		0	
4.20.25.10.112.035.00.000	Ruolo Sanitario - T.DETERMINATO- - Personale comparto - Incentivazione alla produttività collettiva	€.	0		0	
4.20.25.10.112.040.00.000	Ruolo Sanitario - T.DETERMINATO- - Personale comparto - Competenze personale comandato	€.	0		0	
4.20.25.10.112.050.00.000	Ruolo Sanitario - T.DETERMINATO- - Personale comparto - Risorse aggiungive regionali	€.	0		0	
4.20.25.10.112.110.00.000	Ruolo Sanitario - T.DETERMINATO- - Personale comparto - Oneri sociali*	€.	0		0	
4.20.25.10.112.210.00.000	Ruolo Sanitario - T.DETERMINATO- - Personale comparto - Accantonamento a TFR	€.	0		0	
4.20.25.10.112.800.00.000	Ruolo Sanitario - T.DETERMINATO- - Personale comparto - Altri costi del personale	€.	0		0	
4.20.25.10.114.010.00.000	Ruolo Sanitario - T.ALTRO- - Personale comparto - Competenze fisse	€.	0		0	
4.20.25.10.114.020.00.000	Ruolo Sanitario - T.ALTRO- - Personale comparto - Straordinario	€.	0		0	
4.20.25.10.114.030.00.000	Ruolo Sanitario - T.ALTRO- - Personale comparto - Indennità varie	€.	0		0	
4.20.25.10.114.035.00.000	Ruolo Sanitario - T.ALTRO- - Personale comparto - Incentivazione alla produttività collettiva	€.	0		0	
4.20.25.10.114.040.00.000	Ruolo Sanitario - T.ALTRO- - Personale comparto - Competenze personale comandato	€.	0		0	
4.20.25.10.114.050.00.000	Ruolo Sanitario - T.ALTRO- - Personale comparto - Risorse aggiungive regionali	€.	0		0	
4.20.25.10.114.110.00.000	Ruolo Sanitario - T.ALTRO- - Personale comparto - Oneri sociali*	€.	0		0	
4.20.25.10.114.210.00.000	Ruolo Sanitario - T.ALTRO- - Personale comparto - Accantonamento a TFR	€.	0		0	
4.20.25.10.114.800.00.000	Ruolo Sanitario - T.ALTRO- - Personale comparto - Altri costi del personale	€.	0		0	

* Esclusa IRAP e comprensivo di INAIL.

M.C.R.I.B.A.

4.20.25.20.000.000.00.000	B.6 Personale del ruolo professionale - Totale	€.	-	-	0	-

COD_COGE_NI	Descrizione		Consuntivo al 31/12/2014	Consuntivo al 31/12/2015	Variazione	Costi da utilizzo contributi Consuntivo 2015
4.20.25.20.020.010.00.000	Ruolo professionale - T.INDETERMINATO- Personale dirigente - Competenze fisse	€.	0		0	
4.20.25.20.020.020.00.000	Ruolo professionale - T.INDETERMINATO- Personale dirigente - Straordinario	€.	0		0	
4.20.25.20.020.025.00.000	Ruolo professionale - T.INDETERMINATO- Personale dirigente - Retr. Posizione	€.	0		0	
4.20.25.20.020.030.00.000	Ruolo professionale - T.INDETERMINATO- Personale dirigente - Indennità varie	€.	0		0	
4.20.25.20.020.040.00.000	Ruolo professionale - T.INDETERMINATO- Personale dirigente - Competenze Ruolo professionale - T.INDETERMINATO- Personale comandato	€.	0		0	
4.20.25.20.020.050.00.000	Ruolo professionale - T.INDETERMINATO- Personale dirigente - Incentivazione (retribuzione di risultato)	€.	0		0	
4.20.25.20.020.060.00.000	Ruolo professionale - T.INDETERMINATO- Personale dirigente - Risorse aggiungive regionali	€.	0		0	
4.20.25.20.020.110.00.000	Ruolo professionale - T.INDETERMINATO- Personale dirigente - Oneri sociali*	€.	0		0	
4.20.25.20.020.210.00.000	Ruolo professionale - T.INDETERMINATO- Personale dirigente - Accantonamento a TFR	€.	0		0	
4.20.25.20.020.800.00.000	Ruolo professionale - T.INDETERMINATO- Personale dirigente - Altri costi del Ruolo professionale -	€.	0		0	
4.20.25.20.022.010.00.000	Ruolo professionale - T.DETERMINATO- Personale dirigente - Competenze fisse	€.	0		0	
4.20.25.20.022.020.00.000	Ruolo professionale - T.DETERMINATO- Personale dirigente - Straordinario	€.	0		0	
4.20.25.20.022.025.00.000	Ruolo professionale - T.DETERMINATO- Personale dirigente - Retr. Posizione	€.	0		0	
4.20.25.20.022.030.00.000	Ruolo professionale - T.DETERMINATO- Personale dirigente - Indennità varie	€.	0		0	
4.20.25.20.022.040.00.000	Ruolo professionale - T.DETERMINATO- Personale dirigente - Competenze Ruolo professionale - T.DETERMINATO- Personale comandato	€.	0		0	
4.20.25.20.022.050.00.000	Ruolo professionale - T.DETERMINATO- Personale dirigente - Incentivazione (retribuzione di risultato)	€.	0		0	
4.20.25.20.022.060.00.000	Ruolo professionale - T.DETERMINATO- Personale dirigente - Risorse aggiungive regionali	€.	0		0	
4.20.25.20.022.110.00.000	Ruolo professionale - T.DETERMINATO- Personale dirigente - Oneri sociali*	€.	0		0	
4.20.25.20.022.210.00.000	Ruolo professionale - T.DETERMINATO- Personale dirigente - Accantonamento a TFR	€.	0		0	
4.20.25.20.022.800.00.000	Ruolo professionale - T.DETERMINATO- Personale dirigente - Altri costi del Ruolo professionale -	€.	0		0	
4.20.25.20.024.010.00.000	Ruolo professionale - T.ALTRO- Personale dirigente - Competenze fisse	€.	0		0	
4.20.25.20.024.020.00.000	Ruolo professionale - T.ALTRO- Personale dirigente - Straordinario	€.	0		0	
4.20.25.20.024.025.00.000	Ruolo professionale - T.ALTRO- Personale dirigente - Retr. Posizione	€.	0		0	
4.20.25.20.024.030.00.000	Ruolo professionale - T.ALTRO- Personale dirigente - Indennità varie	€.	0		0	
4.20.25.20.024.040.00.000	Ruolo professionale - T.ALTRO- Personale dirigente - Competenze Ruolo professionale - T.ALTRO- Personale comandato	€.	0		0	
4.20.25.20.024.050.00.000	Ruolo professionale - T.ALTRO- Personale dirigente - Incentivazione (retribuzione di risultato)	€.	0		0	
4.20.25.20.024.060.00.000	Ruolo professionale - T.ALTRO- Personale dirigente - Risorse aggiungive regionali	€.	0		0	
4.20.25.20.024.110.00.000	Ruolo professionale - T.ALTRO- Personale dirigente - Oneri sociali*	€.	0		0	
4.20.25.20.024.210.00.000	Ruolo professionale - T.ALTRO- Personale dirigente - Accantonamento a TFR	€.	0		0	
4.20.25.20.024.800.00.000	Ruolo professionale - T.ALTRO- Personale dirigente - Altri costi del Ruolo professionale -	€.	0		0	
4.20.25.20.110.010.00.000	Ruolo professionale - T.INDETERMINATO - Personale comparto - Competenze fisse	€.	0		0	
4.20.25.20.110.020.00.000	Ruolo professionale - T.INDETERMINATO - Personale comparto - Straordinario	€.	0		0	
4.20.25.20.110.030.00.000	Ruolo professionale - T.INDETERMINATO - Personale comparto - Indennità varie	€.	0		0	
4.20.25.20.110.035.00.000	Ruolo professionale - T.INDETERMINATO - Personale comparto - Incentivazione alla produttività collettiva	€.	0		0	
4.20.25.20.110.040.00.000	Ruolo professionale - T.INDETERMINATO - Personale comparto - Competenze Ruolo professionale - Personale comandato	€.	0		0	
4.20.25.20.110.050.00.000	Ruolo professionale - T.INDETERMINATO - Personale comparto - Risorse aggiungive regionali	€.	0		0	
4.20.25.20.110.110.00.000	Ruolo professionale - T.INDETERMINATO - Personale comparto - Oneri sociali*	€.	0		0	
4.20.25.20.110.210.00.000	Ruolo professionale - T.INDETERMINATO - Personale comparto - Accantonamento a TFR	€.	0		0	
4.20.25.20.110.800.00.000	Ruolo professionale - T.INDETERMINATO - Personale comparto - Altri costi del personale	€.	0		0	
4.20.25.20.112.010.00.000	Ruolo professionale - T.DETERMINATO - Personale comparto - Competenze fisse	€.	0		0	
4.20.25.20.112.020.00.000	Ruolo professionale - T.DETERMINATO - Personale comparto - Straordinario	€.	0		0	
4.20.25.20.112.030.00.000	Ruolo professionale - T.DETERMINATO - Personale comparto - Indennità varie	€.	0		0	
4.20.25.20.112.035.00.000	Ruolo professionale - T.DETERMINATO - Personale comparto - Incentivazione alla produttività collettiva	€.	0		0	
4.20.25.20.112.040.00.000	Ruolo professionale - T.DETERMINATO - Personale comparto - Competenze Ruolo professionale - Personale comandato	€.	0		0	
4.20.25.20.112.050.00.000	Ruolo professionale - T.DETERMINATO - Personale comparto - Risorse aggiungive regionali	€.	0		0	
4.20.25.20.112.110.00.000	Ruolo professionale - T.DETERMINATO - Personale comparto - Oneri sociali*	€.	0		0	
4.20.25.20.112.210.00.000	Ruolo professionale - T.DETERMINATO - Personale comparto - Accantonamento a TFR	€.	0		0	
4.20.25.20.112.800.00.000	Ruolo professionale - T.DETERMINATO - Personale comparto - Altri costi del personale	€.	0		0	
4.20.25.20.114.010.00.000	Ruolo professionale - T.ALTRO - Personale comparto - Competenze fisse	€.	0		0	
4.20.25.20.114.020.00.000	Ruolo professionale - T.ALTRO - Personale comparto - Straordinario	€.	0		0	
4.20.25.20.114.030.00.000	Ruolo professionale - T.ALTRO - Personale comparto - Indennità varie	€.	0		0	
4.20.25.20.114.035.00.000	Ruolo professionale - T.ALTRO - Personale comparto - Incentivazione alla produttività collettiva	€.	0		0	
4.20.25.20.114.040.00.000	Ruolo professionale - T.ALTRO - Personale comparto - Competenze Ruolo professionale - Personale comandato	€.	0		0	
4.20.25.20.114.050.00.000	Ruolo professionale - T.ALTRO - Personale comparto - Risorse aggiungive regionali	€.	0		0	
4.20.25.20.114.110.00.000	Ruolo professionale - T.ALTRO - Personale comparto - Oneri sociali*	€.	0		0	
4.20.25.20.114.210.00.000	Ruolo professionale - T.ALTRO - Personale comparto - Accantonamento a TFR	€.	0		0	
4.20.25.20.114.800.00.000	Ruolo professionale - T.ALTRO - Personale comparto - Altri costi del personale	€.	0		0	

* Esclusa IRAP e comprensivo di INAIL.

R.I.S.O.R.I.B.A.

4.20.25.30.000.000.00.000	**B.7 Personale del ruolo tecnico - Totale**	€.	191	187	(4)	-

COD_COGE_NI	Descrizione		Consuntivo al 31/12/2014	Consuntivo al 31/12/2015	Variazione	Costi da utilizzo contributi Consuntivo 2015
4.20.25.30.020.010.00.000	Ruolo tecnico - T.INDETERMINATO - - Personale dirigente - Competenze fisse	€.	0		0	
4.20.25.30.020.020.00.000	Ruolo tecnico - T.INDETERMINATO - - Personale dirigente - Straordinario	€.	0		0	
4.20.25.30.020.025.00.000	Ruolo tecnico - T.INDETERMINATO - - Personale dirigente - Retr. Posizione	€.	0		0	
4.20.25.30.020.030.00.000	Ruolo tecnico - T.INDETERMINATO - - Personale dirigente - Indennità varie	€.	0		0	
4.20.25.30.020.040.00.000	Ruolo tecnico - T.INDETERMINATO - - Personale dirigente - Competenze Ruolo tecnico - Personale comandato	€.	0		0	
4.20.25.30.020.050.00.000	Ruolo tecnico - T.INDETERMINATO - - Personale dirigente - Incentivazione (retribuzione di risultato)	€.	0		0	
4.20.25.30.020.060.00.000	Ruolo tecnico - T.INDETERMINATO - - Personale dirigente - Risorse aggiungive regionali	€.	0		0	
4.20.25.30.020.110.00.000	Ruolo tecnico - T.INDETERMINATO - - Personale dirigente - Oneri sociali*	€.	0		0	
4.20.25.30.020.210.00.000	Ruolo tecnico - T.INDETERMINATO - - Personale dirigente - Accantonamento a TFR	€.	0		0	
4.20.25.30.020.800.00.000	Ruolo tecnico - T.INDETERMINATO - - Personale dirigente - Altri costi del Ruolo tecnico	€.	0		0	
4.20.25.30.022.010.00.000	Ruolo tecnico - T.DETERMINATO - - Personale dirigente - Competenze fisse	€.	0		0	
4.20.25.30.022.020.00.000	Ruolo tecnico - T.DETERMINATO - - Personale dirigente - Straordinario	€.	0		0	
4.20.25.30.022.025.00.000	Ruolo tecnico - T.DETERMINATO - - Personale dirigente - Retr. Posizione	€.	0		0	
4.20.25.30.022.030.00.000	Ruolo tecnico - T.DETERMINATO - - Personale dirigente - Indennità varie	€.	0		0	
4.20.25.30.022.040.00.000	Ruolo tecnico - T.DETERMINATO - - Personale dirigente - Competenze Ruolo tecnico - Personale comandato	€.	0		0	
4.20.25.30.022.050.00.000	Ruolo tecnico - T.DETERMINATO - - Personale dirigente - Incentivazione (retribuzione di risultato)	€.	0		0	
4.20.25.30.022.060.00.000	Ruolo tecnico - T.DETERMINATO - - Personale dirigente - Risorse aggiungive regionali	€.	0		0	
4.20.25.30.022.110.00.000	Ruolo tecnico - T.DETERMINATO - - Personale dirigente - Oneri sociali*	€.	0		0	
4.20.25.30.022.210.00.000	Ruolo tecnico - T.DETERMINATO - - Personale dirigente - Accantonamento a TFR	€.	0		0	
4.20.25.30.022.800.00.000	Ruolo tecnico - T.DETERMINATO - - Personale dirigente - Altri costi del Ruolo tecnico	€.	0		0	
4.20.25.30.024.010.00.000	Ruolo tecnico - ALTRO - - Personale dirigente - Competenze fisse	€.	0		0	
4.20.25.30.024.020.00.000	Ruolo tecnico - ALTRO - - Personale dirigente - Straordinario	€.	0		0	
4.20.25.30.024.025.00.000	Ruolo tecnico - ALTRO - - Personale dirigente - Retr. Posizione	€.	0		0	
4.20.25.30.024.030.00.000	Ruolo tecnico - ALTRO - - Personale dirigente - Indennità varie	€.	0		0	
4.20.25.30.024.040.00.000	Ruolo tecnico - ALTRO - - Personale dirigente - Competenze Ruolo tecnico - Personale comandato	€.	0		0	
4.20.25.30.024.050.00.000	Ruolo tecnico - ALTRO - - Personale dirigente - Incentivazione (retribuzione di risultato)	€.	0		0	
4.20.25.30.024.060.00.000	Ruolo tecnico - ALTRO - - Personale dirigente - Risorse aggiungive regionali	€.	0		0	
4.20.25.30.024.110.00.000	Ruolo tecnico - ALTRO - - Personale dirigente - Oneri sociali*	€.	0		0	
4.20.25.30.024.210.00.000	Ruolo tecnico - ALTRO - - Personale dirigente - Accantonamento a TFR	€.	0		0	
4.20.25.30.024.800.00.000	Ruolo tecnico - ALTRO - - Personale dirigente - Altri costi del Ruolo tecnico	€.	0		0	
4.20.25.30.110.010.00.000	Ruolo tecnico - T.INDETERMINATO - - Personale comparto - Competenze fisse	€.	100	95	(5)	
4.20.25.30.110.020.00.000	Ruolo tecnico - T.INDETERMINATO - - Personale comparto - Straordinario	€.	4	4	0	
4.20.25.30.110.030.00.000	Ruolo tecnico - T.INDETERMINATO - - Personale comparto - Indennità varie	€.	1	1	0	
4.20.25.30.110.035.00.000	Ruolo tecnico - T.INDETERMINATO - - Personale comparto - Incentivazione alla produttività collettiva	€.	37	38	1	
4.20.25.30.110.040.00.000	Ruolo tecnico - T.INDETERMINATO - - Personale comparto - Competenze Ruolo tecnico - Personale comandato	€.	0		0	
4.20.25.30.110.050.00.000	Ruolo tecnico - T.INDETERMINATO - - Personale comparto - Risorse aggiungive regionali	€.	3	3	0	
4.20.25.30.110.110.00.000	Ruolo tecnico - T.INDETERMINATO - - Personale comparto - Oneri sociali*	€.	46	46	0	
4.20.25.30.110.210.00.000	Ruolo tecnico - T.INDETERMINATO - - Personale comparto - Accantonamento a TFR	€.	0		0	
4.20.25.30.110.800.00.000	Ruolo tecnico - T.INDETERMINATO - - Personale comparto - Altri costi del personale	€.	0		0	
4.20.25.30.112.010.00.000	Ruolo tecnico - T.DETERMINATO - - Personale comparto - Competenze fisse	€.	0		0	
4.20.25.30.112.020.00.000	Ruolo tecnico - T.DETERMINATO - - Personale comparto - Straordinario	€.	0		0	
4.20.25.30.112.030.00.000	Ruolo tecnico - T.DETERMINATO - - Personale comparto - Indennità varie	€.	0		0	
4.20.25.30.112.035.00.000	Ruolo tecnico - T.DETERMINATO - - Personale comparto - Incentivazione alla produttività collettiva	€.	0		0	
4.20.25.30.112.040.00.000	Ruolo tecnico - T.DETERMINATO - - Personale comparto - Competenze Ruolo tecnico - Personale comandato	€.	0		0	
4.20.25.30.112.050.00.000	Ruolo tecnico - T.DETERMINATO - - Personale comparto - Risorse aggiungive regionali	€.	0		0	
4.20.25.30.112.110.00.000	Ruolo tecnico - T.DETERMINATO - - Personale comparto - Oneri sociali*	€.	0		0	
4.20.25.30.112.210.00.000	Ruolo tecnico - T.DETERMINATO - - Personale comparto - Accantonamento a TFR	€.	0		0	
4.20.25.30.112.800.00.000	Ruolo tecnico - T.DETERMINATO - - Personale comparto - Altri costi del personale	€.	0		0	
4.20.25.30.114.010.00.000	Ruolo tecnico - ALTRO - - Personale comparto - Competenze fisse	€.	0		0	
4.20.25.30.114.020.00.000	Ruolo tecnico - ALTRO - - Personale comparto - Straordinario	€.	0		0	
4.20.25.30.114.030.00.000	Ruolo tecnico - ALTRO - - Personale comparto - Indennità varie	€.	0		0	
4.20.25.30.114.035.00.000	Ruolo tecnico - ALTRO - - Personale comparto - Incentivazione alla produttività collettiva	€.	0		0	
4.20.25.30.114.040.00.000	Ruolo tecnico - ALTRO - - Personale comparto - Competenze Ruolo tecnico - Personale comandato	€.	0		0	
4.20.25.30.114.050.00.000	Ruolo tecnico - ALTRO - - Personale comparto - Risorse aggiungive regionali	€.	0		0	
4.20.25.30.114.110.00.000	Ruolo tecnico - ALTRO - - Personale comparto - Oneri sociali*	€.	0		0	
4.20.25.30.114.210.00.000	Ruolo tecnico - ALTRO - - Personale comparto - Accantonamento a TFR	€.	0		0	
4.20.25.30.114.800.00.000	Ruolo tecnico - ALTRO - - Personale comparto - Altri costi del personale	€.	0		0	

* Esclusa IRAP e comprensivo di INAIL.

4.20.25.40.000.000.00.000	**B.8 Personale del ruolo amministrativo - Totale**	€.	55	46	(9)	-

COD_COGE_NI	Descrizione		Consuntivo al 31/12/2014	Consuntivo al 31/12/2015	Variazione	Costi da utilizzo contributi Consuntivo 2015
4.20.25.40.020.010.00.000	Ruolo amministrativo - T.INDETERMINATO - Personale dirigente - Competenze fisse	€.	0		0	
4.20.25.40.020.020.00.000	Ruolo amministrativo - T.INDETERMINATO - Personale dirigente - Straordinario	€.	0		0	

RECORD B.A.

4.20.25.40.020.025.00.000	Ruolo amministrativo - T.INDETERMINATO - Personale dirigente - Retr. Posizione	€.	0		0	
4.20.25.40.020.030.00.000	Ruolo amministrativo - T.INDETERMINATO - Personale dirigente - Indennità varie	€.	0		0	
4.20.25.40.020.040.00.000	Ruolo amministrativo - T.INDETERMINATO - Personale dirigente - Personale comandato	€.	0		0	
4.20.25.40.020.050.00.000	Ruolo amministrativo - T.INDETERMINATO - Personale dirigente - Incentivazione (retribuzione di risultato)	€.	0		0	
4.20.25.40.020.060.00.000	Ruolo amministrativo - T.INDETERMINATO - Personale dirigente - Risorse aggiungive regionali	€.	0		0	
4.20.25.40.020.110.00.000	Ruolo amministrativo - T.INDETERMINATO - Personale dirigente - Oneri sociali*	€.	0		0	
4.20.25.40.020.210.00.000	Ruolo amministrativo - T.INDETERMINATO - Personale dirigente - Accantonamento a TFR	€.	0		0	
4.20.25.40.020.800.00.000	Ruolo amministrativo - T.INDETERMINATO - Personale dirigente - Altri costi del Ruolo amministrativo	€.	0		0	
4.20.25.40.022.010.00.000	Ruolo amministrativo - T.DETERMINATO - Personale dirigente - Competenze fisse	€.	0		0	
4.20.25.40.022.020.00.000	Ruolo amministrativo - T.DETERMINATO - Personale dirigente - Straordinario	€.	0		0	
4.20.25.40.022.025.00.000	Ruolo amministrativo - T.DETERMINATO - Personale dirigente - Retr. Posizione	€.	0			
4.20.25.40.022.030.00.000	Ruolo amministrativo - T.DETERMINATO - Personale dirigente - Indennità varie	€.	0		0	
4.20.25.40.022.040.00.000	Ruolo amministrativo - T.DETERMINATO - Personale dirigente - Competenze Ruolo amministrativo - T.DETERMINATO - Personale comandato	€.	0		0	
4.20.25.40.022.050.00.000	Ruolo amministrativo - T.DETERMINATO - Personale dirigente - Incentivazione (retribuzione di risultato)	€.	0		0	
4.20.25.40.022.060.00.000	Ruolo amministrativo - T.DETERMINATO - Personale dirigente - Risorse aggiungive regionali	€.	0		0	
4.20.25.40.022.110.00.000	Ruolo amministrativo - T.DETERMINATO - Personale dirigente - Oneri sociali*	€.	0		0	
4.20.25.40.022.210.00.000	Ruolo amministrativo - T.DETERMINATO - Personale dirigente - Accantonamento a TFR	€.	0		0	
4.20.25.40.022.800.00.000	Ruolo amministrativo - T.DETERMINATO - Personale dirigente - Altri costi del Ruolo amministrativo	€.	0		0	
4.20.25.40.024.010.00.000	Ruolo amministrativo - ALTRO - Personale dirigente - Competenze fisse	€.	0		0	
4.20.25.40.024.020.00.000	Ruolo amministrativo - ALTRO - Personale dirigente - Straordinario	€.	0		0	
4.20.25.40.024.025.00.000	Ruolo amministrativo - ALTRO - Personale dirigente - Retr. Posizione	€.	0		0	
4.20.25.40.024.030.00.000	Ruolo amministrativo - ALTRO - Personale dirigente - Indennità varie	€.	0		0	
4.20.25.40.024.040.00.000	Ruolo amministrativo - ALTRO - Personale dirigente - Personale comandato	€.	0		0	
4.20.25.40.024.050.00.000	Ruolo amministrativo - ALTRO - Personale dirigente - Incentivazione (retribuzione di risultato)	€.	0		0	
4.20.25.40.024.060.00.000	Ruolo amministrativo - ALTRO - Personale dirigente - Risorse aggiungive regionali	€.	0		0	
4.20.25.40.024.110.00.000	Ruolo amministrativo - ALTRO - Personale dirigente - Oneri sociali*	€.	0		0	
4.20.25.40.024.210.00.000	Ruolo amministrativo - ALTRO - Personale dirigente - Accantonamento a TFR	€.	0		0	
4.20.25.40.024.800.00.000	Ruolo amministrativo - ALTRO - Personale dirigente - Altri costi del Ruolo amministrativo	€.	0		0	
4.20.25.40.110.010.00.000	Ruolo amministrativo - T.INDETERMINATO - Personale comparto - Competenze fisse	€.	27	22	(5)	
4.20.25.40.110.020.00.000	Ruolo amministrativo - T.INDETERMINATO - Personale comparto - Straordinario	€.	3	3	0	
4.20.25.40.110.030.00.000	Ruolo amministrativo - T.INDETERMINATO - Personale comparto - Indennità varie	€.	1	1	0	
4.20.25.40.110.035.00.000	Ruolo amministrativo - T.INDETERMINATO - Personale comparto - Incentivazione alla produttività collettiva	€.	8	7	(1)	
4.20.25.40.110.040.00.000	Ruolo amministrativo - T.INDETERMINATO - Personale comparto - Competenze Ruolo amministrativo - Personale comandato	€.	0		0	
4.20.25.40.110.050.00.000	Ruolo amministrativo - T.INDETERMINATO - Personale comparto - Risorse aggiungive regionali	€.	1	1	0	
4.20.25.40.110.110.00.000	Ruolo amministrativo - T.INDETERMINATO - Personale comparto - Oneri sociali*	€.	15	12	(3)	
4.20.25.40.110.210.00.000	Ruolo amministrativo - T.INDETERMINATO - Personale comparto - Accantonamento a TFR	€.	0		0	
4.20.25.40.110.800.00.000	Ruolo amministrativo - T.INDETERMINATO - Personale comparto - Altri costi del personale	€.	0		0	
4.20.25.40.112.010.00.000	Ruolo amministrativo - T.DETERMINATO - Personale comparto - Competenze fisse	€.	0		0	
4.20.25.40.112.020.00.000	Ruolo amministrativo - T.DETERMINATO - Personale comparto - Straordinario	€.	0		0	
4.20.25.40.112.030.00.000	Ruolo amministrativo - T.DETERMINATO - Personale comparto - Indennità varie	€.	0		0	
4.20.25.40.112.035.00.000	Ruolo amministrativo - T.DETERMINATO - Personale comparto - Incentivazione alla produttività collettiva	€.	0		0	
4.20.25.40.112.040.00.000	Ruolo amministrativo - T.DETERMINATO - Personale comparto - Competenze Ruolo amministrativo - Personale comandato	€.	0		0	
4.20.25.40.112.050.00.000	Ruolo amministrativo - T.DETERMINATO - Personale comparto - Risorse aggiungive regionali	€.	0		0	
4.20.25.40.112.110.00.000	Ruolo amministrativo - T.DETERMINATO - Personale comparto - Oneri sociali*	€.	0		0	
4.20.25.40.112.210.00.000	Ruolo amministrativo - T.DETERMINATO - Personale comparto - Accantonamento a TFR	€.	0		0	
4.20.25.40.112.800.00.000	Ruolo amministrativo - T.DETERMINATO - Personale comparto - Altri costi del personale	€.	0		0	
4.20.25.40.114.010.00.000	Ruolo amministrativo - ALTRO - Personale comparto - Competenze fisse	€.	0		0	
4.20.25.40.114.020.00.000	Ruolo amministrativo - ALTRO - Personale comparto - Straordinario	€.	0		0	
4.20.25.40.114.030.00.000	Ruolo amministrativo - ALTRO - Personale comparto - Indennità varie	€.	0		0	
4.20.25.40.114.035.00.000	Ruolo amministrativo - ALTRO - Personale comparto - Incentivazione alla produttività collettiva	€.	0		0	
4.20.25.40.114.040.00.000	Ruolo amministrativo - ALTRO - Personale comparto - Competenze Ruolo amministrativo - Personale comandato	€.	0		0	
4.20.25.40.114.050.00.000	Ruolo amministrativo - ALTRO - Personale comparto - Risorse aggiungive regionali	€.	0		0	
4.20.25.40.114.110.00.000	Ruolo amministrativo - ALTRO - Personale comparto - Oneri sociali*	€.	0		0	
4.20.25.40.114.210.00.000	Ruolo amministrativo - ALTRO - Personale comparto - Accantonamento a TFR	€.	0		0	
4.20.25.40.114.800.00.000	Ruolo amministrativo - ALTRO - Personale comparto - Altri costi del personale	€.	0		0	

* Esclusa IRAP e comprensivo di INAIL.

4.20.30.00.000.000.00.000	**B.9 Oneri diversi di gestione - Totale**	**€.**	**2.160**	**2.450**	***290***	**2.392**

COD_COGE_NI	*Descrizione*		*Consuntivo al 31/12/2014*	*Consuntivo al 31/12/2015*	*Variazione*	Costi da utilizzo contributi Consuntivo 2015
4.20.30.10.010.000.00.000	Imposte e tasse (escluse Irap e Ires)	€.	0	2	2	
4.20.30.20.010.000.00.000	Perdite su crediti	€.	0		0	
4.20.30.30.010.000.00.000	Rimborso spese organi societari	€.	0		0	
4.20.30.40.010.000.00.000	Indennità, rimborso spese e oneri sociali per il direttore generale, direttore sanitario, direttore amministrativo e componenti del collegio sindacale	€.	52	52	0	
4.20.30.40.012.000.00.000	Indennità, rimborso spese e oneri sociali per il direttore generale, direttore sanitario, direttore amministrativo e componenti del collegio sindacale v/Asl. AO, Fondazioni d/Regione	€.	0		0	
4.20.30.50.010.000.00.000	Multe, ammende, penalità, arbitraggi, risarcimenti	€.	0		0	
4.20.30.50.020.000.00.000	Sanzioni verso ASL della Regione	€.	0		0	
4.20.30.50.030.000.00.000	Commissioni e spese bancarie	€.	0		0	
4.20.30.50.040.000.00.000	Abbonamenti, acquisti di libri, riviste e giornali	€.	0		0	
4.20.30.50.050.000.00.000	Oneri per sperimentazioni gestionali (art. 9-bis, D.Lgs. 502/92)	€.	0		0	
4.20.30.50.080.000.00.000	Altri Oneri diversi di gestione	€.	2.108	2.396	288	2.392

R.C.R.I.B.A.

			Consuntivo al 31/12/2014	Consuntivo al 31/12/2015	Variazione	Costi da utilizzo contributi Consuntivo 2015
4.20.40.00.000.000.00.000	**B.10-13) Totale Ammortamenti e svalutazioni**	**€.**	**11**	**8**	*(3)*	**0**

			Consuntivo al 31/12/2014	Consuntivo al 31/12/2015	Variazione	Costi da utilizzo contributi Consuntivo 2015
4.20.40.10.000.000.00.000	**B.10) Ammortamenti delle immobilizzazioni immateriali - Totale**	**€.**	**10**	**7**	*(3)*	**0**
4.20.40.10.010.000.00.000	**B.10 (1) Ammortamenti immobilizzazioni immateriali - Totale**	**€.**	**10**	**7**	*(3)*	**-**

COD_COGE_NI	*Descrizione*		*Consuntivo al 31/12/2014*	*Consuntivo al 31/12/2015*	*Variazione*	Costi da utilizzo contributi Consuntivo 2015
4.20.40.10.010.010.00.000	Ammortamenti immobilizzazioni immateriali	€.	10	7	*(3)*	

4.20.40.10.020.000.00.000	**B.10 (2) Svalutazione immobilizzazioni immateriali - Totale**	**€.**	**-**	**-**	***0***	**-**

COD_COGE_NI	*Descrizione*		*Consuntivo al 31/12/2014*	*Consuntivo al 31/12/2015*	*Variazione*	Costi da utilizzo contributi Consuntivo 2015
4.20.40.10.020.010.00.000	Svalutazione immobilizzazioni immateriali	€.	0	0	*0*	

			Consuntivo al 31/12/2014	Consuntivo al 31/12/2015	Variazione	Costi da utilizzo contributi Consuntivo 2015
4.20.40.20.000.000.00.000	**B.11) Ammortamento dei fabbricati - Totale**	**€.**	**0**	**0**	***0***	**0**
4.20.40.20.010.000.00.000	**B.11 (1) Ammortamenti dei fabbricati - Totale**	**€.**	**-**	**-**	***0***	**-**

COD_COGE_NI	*Descrizione*		*Consuntivo al 31/12/2014*	*Consuntivo al 31/12/2015*	*Variazione*	Costi da utilizzo contributi Consuntivo 2015
4.20.40.20.010.010.00.000	Ammortamento dei Fabbricati disponibili	€.	0	0	*0*	
4.20.40.20.010.020.00.000	Ammortamento dei Fabbricati indisponibili	€.	0	0	*0*	

4.20.40.20.020.000.00.000	**B.11 (2) Svalutazione dei fabbricati - Totale**	**€.**	**-**	**-**	***0***	**-**

COD_COGE_NI	*Descrizione*		*Consuntivo al 31/12/2014*	*Consuntivo al 31/12/2015*	*Variazione*	Costi da utilizzo contributi Consuntivo 2015
4.20.40.20.020.010.00.000	Svalutazione dei Terreni e Fabbricati disponibili	€.	0	0	*0*	
4.20.40.20.020.020.00.000	Svalutazione dei Terreni e Fabbricati indisponibili	€.	0	0	*0*	

			Consuntivo al 31/12/2014	Consuntivo al 31/12/2015	Variazione	Costi da utilizzo contributi Consuntivo 2015
4.20.40.30.000.000.00.000	**B.12) Ammortamenti delle altre immobilizzazioni materiali - Totale**	**€.**	**1**	**1**	***0***	**0**
4.20.40.30.010.000.00.000	**B.12) (1) Ammortamenti delle altre immobilizzazioni materiali - Totale**	**€.**	**1**	**1**	**-**	**-**

COD_COGE_NI	*Descrizione*		*Consuntivo al 31/12/2014*	*Consuntivo al 31/12/2015*	*Variazione*	Costi da utilizzo contributi Consuntivo 2015
4.20.40.30.010.010.00.000	Ammortamenti delle altre immobilizzazioni materiali	€.	1	1	*0*	
4.20.40.30.010.015.00.000	Ammortamenti delle immobilizzazioni materiali - attrezzature protesica	€.	0	0	*0*	

4.20.40.30.020.000.00.000	**B.12) (2) Svalutazione delle altre immobilizzazioni materiali - Totale**	**€.**	**-**	**-**	**-**	**-**

COD_COGE_NI	*Descrizione*		*Consuntivo al 31/12/2014*	*Consuntivo al 31/12/2015*	*Variazione*	Costi da utilizzo contributi Consuntivo 2015
4.20.40.30.020.010.00.000	Svalutazioni delle altre immobilizzazioni materiali	€.	0	0	*0*	
4.20.40.30.020.015.00.000	Svalutazioni delle immobilizzazioni materiali - attrezzature protesica	€.	0	0	*0*	

4.20.40.40.000.000.00.000	**B.13 Svalutazione dei crediti - Totale**	**€.**	**-**	**-**	***0***	**-**

COD_COGE	*Descrizione*		*Consuntivo al 31/12/2014*	*Consuntivo al 31/12/2015*	*Variazione*	Costi da utilizzo contributi Consuntivo 2015
4.20.40.40.010.000.00.000	Svalutazione dei crediti	€.	0	0	*0*	

			Consuntivo al 31/12/2014	Consuntivo al 31/12/2015	Variazione	Costi da utilizzo contributi Consuntivo 2015
4.20.50.00.000.000.00.000	**B. 14 Variazione delle rimanenze - Totale**	**€.**	**0**	**0**	***0***	**0**
4.20.50.10.000.000.00.000	**B.14.A Variazione rimanenze sanitarie - Totale**	**€.**	**-**	**-**	***0***	**-**

COD_COGE_NI	*Descrizione*		*Consuntivo al 31/12/2014*	*Consuntivo al 31/12/2015*	*Variazione*	Costi da utilizzo contributi Consuntivo 2015
4.20.50.10.005.010.00.000	Farmaceutici: Specialità Medicinali	€.	0		*0*	
4.20.50.10.005.010.01.000	Farmaceutici: Specialità Medicinali (File F compreso HCV)	€.	0	0	*0*	
4.20.50.10.005.010.02.000	Farmaceutici: Specialità Medicinali (altro: farmaci ospedalieri)	€.	0	0	*0*	
4.20.50.10.010.010.00.000	Farmaceutici: Ossigeno	€.	0	0	*0*	
4.20.50.10.012.010.00.000	Farmaceutici: Specialità Medicinali SENZA AIC	€.	0	0	*0*	
4.20.50.10.012.020.00.000	Farmaceutici: Galenici e altri medicinali SENZA AIC	€.	0	0	*0*	
4.20.50.10.012.030.00.000	Farmaceutici: Ossigeno e gas medicali SENZA AIC	€.	0	0	*0*	
4.20.50.10.015.010.00.000	Emoderivati ESCLUSI EMODERIVATI GESTITI VIA CONSORZIO INTERREGIONALE]	€.	0	0	*0*	
4.20.50.10.015.012.00.000	Emoderivati SOLAMENTE OVE GESTITI NELL'AMBITO DEL CONSORZIO INTERREGIONALE]	€.	0	0	*0*	
4.20.50.10.020.010.00.000	Prodotti dietetici	€.	0	0	*0*	
4.20.50.10.025.010.00.000	Dispositivi medico diagnostici in vitro: Materiali diagnostici - Cnd: W	€.	0	0	*0*	
4.20.50.10.030.010.00.000	Dispositivi medici: Materiali diagnostici (materiale per apparecchiature sanitare e relativi componenti.) Cnd: Z	€.	0	0	*0*	
4.20.50.10.030.020.00.000	Prodotti chimici: Materiali diagnostici (senza Cnd)	€.	0	0		
4.20.50.10.035.010.00.000	Dispositivi medici: Presidi chirurgici e materiali sanitari - Cnd: A; B; D; G; H; K; L; M; N; Q; R; S; TAo-Irccs tutto; Asl escluso T04]; U; V; Ysolo Ao-Irccs]	€.	0	0	*0*	
4.20.50.10.035.030.00.000	Dispositivi medici con repertorio e senza CND (tipo 2, kit)	€.	0	0	*0*	
4.20.50.10.035.040.00.000	Dispositivi medici non registrati in Italia (senza repertorio e con CND assimilabile)	€.	0	0	*0*	
4.20.50.10.045.010.00.000	Materiali protesici (c.d. protesica "Maggiore") compilazione ASL] - Cnd: Y	€.	0	0	*0*	
4.20.50.10.045.020.00.000	Materiali protesici (c.d. protesica "Minore") compilazione ASL] - Cnd: T04	€.	0	0	*0*	
4.20.50.10.045.030.00.000	Dispositivi medici impiantabili attivi: Materiali protesici (endoprotesi) compilazione AO-Irccs] - Cnd: J	€.	0	0	*0*	
4.20.50.10.045.035.00.000	Dispositivi medici: Materiali protesici (endoprotesi non attive) compilazione AO-Irccs] - Cnd: P	€.	0	0	*0*	
4.20.50.10.050.010.00.000	Dispositivi medici: Materiali per emodialisi - Cnd: F	€.	0	0	*0*	
4.20.50.10.055.010.00.000	Materiali per la profilassi igienico-sanitari: sieri	€.	0	0	*0*	
4.20.50.10.055.020.00.000	Materiali per la profilassi igienico-sanitari: vaccini	€.	0	0	*0*	
4.20.50.10.065.010.00.000	Sangue ed emocomponenti	€.	0	0	*0*	
4.20.50.10.080.010.00.000	Altri beni e prodotti sanitari (PRODOTTI SENZA REPERTORIO E/O CND)	€.	0	0	*0*	

H.S.G.R.I.B.A.

4.20.50.20.000.000.00.000	**B.14.B Variazione rimanenze non sanitarie - Totale**	**€.**	**-**	**-**	***0***	**-**

COD_COGE_NI	*Descrizione*		*Consuntivo al 31/12/2014*	*Consuntivo al 31/12/2015*	*Variazione*	Costi da utilizzo contributi Consuntivo 2015
4.20.50.20.005.010.00.000	Prodotti alimentari	€.	0	0	*0*	
4.20.50.20.010.010.00.000	Materiale di guardaroba, di pulizia e di convivenza in genere	€.	0	0	*0*	
4.20.50.20.015.010.00.000	Carburante	€.	0	0	*0*	
4.20.50.20.015.020.00.000	Combustibili	€.	0	0	*0*	
4.20.50.20.020.010.00.000	Cancelleria e stampati	€.	0	0	*0*	
4.20.50.20.025.010.00.000	Materiale per EDP	€.	0	0	*0*	
4.20.50.20.030.010.00.000	Materiale per manutenzioni e riparazioni immobili	€.	0	0	*0*	
4.20.50.20.030.020.00.000	Materiale per manutenzioni e riparazioni mobili e macchine	€.	0	0	*0*	
4.20.50.20.030.030.00.000	Materiale per manutenzioni e riparazioni attrez. Tecnico economali	€.	0	0	*0*	
4.20.50.20.030.040.00.000	Materiale per manutenzioni e riparazioni automezzi (tutti)	€.	0	0	*0*	
4.20.50.20.030.080.00.000	Altro materiale per manutenzioni e riparazioni	€.	0	0	*0*	
4.20.50.20.080.010.00.000	Altri beni non sanitari	€.	0	0	*0*	

4.20.60.00.000.000.00.000	**B.15 Accantonamenti tipici dell'esercizio - Totale**	**€.**	**9.972**	**29**	***(9.943)***	**-**

COD_COGE_NI	*Descrizione*		*Consuntivo al 31/12/2014*	*Consuntivo al 31/12/2015*	*Variazione*	Costi da utilizzo contributi Consuntivo 2015
4.20.60.10.010.000.00.000	Accantonamenti per cause civili ed oneri processuali	€.	0	0	*0*	
4.20.60.10.020.000.00.000	Accantonamenti per contenzioso personale dipendente	€.	0	0	*0*	
4.20.60.10.040.000.00.000	Accantonamenti per copertura diretta dei rischi (autoassicurazione)	€.	0	0	*0*	
4.20.60.10.080.000.00.000	Altri accantonamenti per rischi	€.	0	0	*0*	
4.20.60.20.010.000.00.000	Accantonamento al fondo premio per operosità medici SUMAI	€.	5	5	*0*	
4.20.60.30.010.000.00.000	Accantonamenti per interessi di mora	€.	0		*0*	
4.20.60.40.010.000.00.000	Acc. Rinnovi convenzioni MMG/Pls/MCA ed altri	€.	0	0	*0*	
4.20.60.40.020.000.00.000	Acc. Rinnovi contratt. - dirigenza medica	€.	0	0	*0*	
4.20.60.40.030.000.00.000	Acc. Rinnovi contratt.- dirigenza non medica	€.	0	0	*0*	
4.20.60.40.040.000.00.000	Acc. Rinnovi contratt.: - comparto	€.	0	0	*0*	
4.20.60.50.010.000.00.000	Accantonamenti per quote inutilizzate contributi vincolati dell'esercizio da Regione per quota FSR Vincolato	€.	0	0	*0*	
4.20.60.50.012.000.00.000	Accantonamenti per quote inutilizzate contributi dell'esercizio da Regione per quota FSR Indistinto	€.	7.611	0	*(7.611)*	
4.20.60.50.020.000.00.000	Accantonamenti per quote inutilizzate contributi vincolati dell'esercizio da Asl/Ao/Fondazioni per quota FSR Vincolato	€.	0	0	*0*	
4.20.60.50.022.000.00.000	Accantonamenti per quote inutilizzate contributi dell'esercizio da Asl/Ao/Fondazioni per quota FSR Indistinto	€.	0	0	*0*	
4.20.60.50.030.000.00.000	Accantonamenti per quote inutilizzate contributi vincolati dell'esercizio da soggetti pubblici (extra fondo) Vincolati	€.	2.336	0	*(2.336)*	
4.20.60.50.080.000.00.000	Accantonamenti per quote inutilizzate contributi vincolati dell'esercizio da privati (altro)	€.	20	24	*4*	
4.20.60.80.010.000.00.000	Altri accantonamenti	€.	0	0	*0*	

Si ricorda che l'accantonamento al TFR va indicato nelle rispettive tabelle del personale;
che l'accantonamento al Fondo trattamento di fine mandato va indicato nella voce "costi per prestazioni di servizi"
accesa alle collaborazioni coordinate e continuative.

			Consuntivo al 31/12/2014	*Consuntivo al 31/12/2015*	*Variazione*
5.00.00.00.000.000.00.000	**C) PROVENTI ED ONERI FINANZIARI**	**€.**	**0**	**0**	***0***

			Consuntivo al 31/12/2014	*Consuntivo al 31/12/2015*	*Variazione*
5.10.00.00.000.000.00.000	**C) PROVENTI FINANZIARI (Parziale)**	**€.**	**0**	**0**	***0***

5.10.10.00.000.000.00.000	**C.1 Interessi attivi - Totale**	**€.**	**0**	**0**	***0***

COD_COGE_NI	*Descrizione*		*Consuntivo al 31/12/2014*	*Consuntivo al 31/12/2015*	*Variazione*
5.10.10.10.010.000.00.000	Interessi attivi su c/tesoreria	€.	0		*0*
5.10.10.20.010.000.00.000	Interessi attivi su c/c bancari	€.	0		*0*
5.10.10.20.020.000.00.000	Interessi attivi su c/c postali	€.	0		*0*
5.10.10.30.010.000.00.000	Interessi attivi su titoli	€.	0		*0*
5.10.10.30.020.000.00.000	Interessi attivi su crediti commerciali	€.	0		*0*
5.10.10.30.080.000.00.000	Altri interessi attivi	€.	0		*0*
5.10.10.30.090.000.00.000	Interessi attivi verso Asl-Ao-Fondazioni della Regione	€.	0		*0*

Gli interessi attivi sono indicati al netto di eventuali ritenute erariali se sono relativi a conti utilizzati nell'attività istituzionale.
Nel caso siano relativi a conti utilizzati nell'attività commerciale, gli interessi attivi sono stati rilevati al lordo della ritenuta d'acconto.

5.10.20.00.000.000.00.000	**C.2 Altri proventi finanziari - Totale**	**€.**	**0**	**0**	***0***

COD_COGE_NI	*Descrizione*		*Consuntivo al 31/12/2014*	*Consuntivo al 31/12/2015*	*Variazione*
5.10.20.10.000.000.00.000	Proventi da partecipazioni	€.	0		*0*
5.10.20.20.000.000.00.000	Proventi finanziari da crediti iscritti nelle immobilizzazioni	€.	0		*0*
5.10.20.30.000.000.00.000	Proventi finanziari da titoli iscritti nelle immobilizzazioni	€.	0		*0*
5.10.20.40.000.000.00.000	Altri proventi finanziari diversi dai precedenti	€.	0		*0*
5.10.20.50.000.000.00.000	Utili su cambi	€.	0		*0*

I dividendi sono stati indicati al netto della eventuale ritenuta d'acconto.

			Consuntivo al 31/12/2014	*Consuntivo al 31/12/2015*	*Variazione*	Costi da utilizzo contributi Consuntivo 2015
5.20.00.00.000.000.00.000	**C) ONERI FINANZIARI (Parziale)**	**€.**	**0**	**0**	***0***	**0**

5.20.10.00.000.000.00.000	**C.3 Interessi passivi - Totale**	**€.**	**0**	**0**	***0***	**0**

COD_COGE_NI	*Descrizione*		*Consuntivo al 31/12/2014*	*Consuntivo al 31/12/2015*	*Variazione*	Costi da utilizzo contributi Consuntivo 2015
5.20.10.10.010.000.00.000	Interessi passivi su c/c tesoreria	€.	0		*0*	
5.20.10.20.010.000.00.000	Interessi passivi su mutui	€.	0		*0*	
5.20.10.20.020.000.00.000	Commissioni su fidejussioni	€.	0		*0*	
5.20.10.30.010.000.00.000	Interessi passivi verso fornitori	€.	0		*0*	
5.20.10.30.020.000.00.000	Interessi passivi di mora	€.	0		*0*	
5.20.10.30.030.000.00.000	Interessi passivi canoni di leasing	€.	0		*0*	
5.20.10.30.070.000.00.000	Altri interessi passivi	€.	0		*0*	
5.20.10.30.080.000.00.000	Interessi passivi verso Asl-Ao-Fondazioni della Regione	€.	0		*0*	

5.20.20.00.000.000.00.000	**C.4 Altri oneri finanziari - Totale**	**€.**	**0**	**0**	***0***	**0**

COD_COGE_NI	*Descrizione*		*Consuntivo al 31/12/2014*	*Consuntivo al 31/12/2015*	*Variazione*	Costi da utilizzo contributi Consuntivo 2015
5.20.20.10.000.000.00.000	Altri oneri finanziari	€.	0		*0*	
5.20.20.20.000.000.00.000	Perdite su cambi	€.	0		*0*	

RLS C.T.I.B.A.

			Consuntivo al 31/12/2014	Consuntivo al 31/12/2015	Variazione
6.00.00.00.000.000.00.000	**D) RETTIFICHE DI VALORE DI ATTIVITA' FINANZIARIE**	**€.**	**0**	**0**	***0***

6.10.00.00.000.000.00.000	**D.1 Rivalutazioni - Totale**	**€.**	**-**	**-**	***0***

COD_COGE_NI	Descrizione		Consuntivo al 31/12/2014	Consuntivo al 31/12/2015	Variazione
6.10.10.00.000.000.00.000	Di partecipazioni	€.	0	0	0
6.10.20.00.000.000.00.000	Di immobilizzazioni finanziarie che non costituiscono immobilizzazioni	€.	0	0	0
6.10.80.00.000.000.00.000	Altro	€.	0	0	0

6.20.00.00.000.000.00.000	**D.2 Svalutazioni - Totale**	**€.**	**-**	**-**	***0***	**-**

COD_COGE_NI	Descrizione		Consuntivo al 31/12/2014	Consuntivo al 31/12/2015	Variazione	Costi da utilizzo contributi Consuntivo 2015
6.20.10.00.000.000.00.000	Di partecipazioni	€.	0	0	0	
6.20.20.00.000.000.00.000	Di immobilizzazioni finanziarie che non costituiscono immobilizzazioni	€.	0	0	0	
6.20.80.00.000.000.00.000	Altro	€.	0	0	0	

			Consuntivo al 31/12/2014	Consuntivo al 31/12/2015	Variazione
7.00.00.00.000.000.00.000	**E) PROVENTI E ONERI STRAORDINARI**	**€.**	**(1)**	**2.159**	***2.160***

7.10.00.00.000.000.00.000	**E.1) Proventi straordinari - Totale**	**€.**	**-**	**2.159**	***2.159***

COD_COGE_NI	Descrizione		Consuntivo al 31/12/2014	Consuntivo al 31/12/2015	Variazione
7.10.10.10.000.000.00.000	Plusvalenze da cessione di beni	€.	0		0
7.10.10.20.000.000.00.000	Plusvalenze da Asl-Ao-Fondazioni della Regione	€.	0		0
7.10.10.80.000.000.00.000	Altre plusvalenze	€.	0	0	0
7.10.20.10.000.000.00.000	Proventi da donazioni e liberalità diverse	€.	0		0
7.10.30.10.000.000.00.000	Sopravvenienze e insussistenze attive verso ASL/AO/Fondazioni della Regione	€.	0		0
7.10.30.20.000.000.00.000	Sopravvenienze e insussistenze attive v/terzi relative alla mobilità extraregionale	€.	0		0
7.10.30.30.000.000.00.000	Sopravvenienze e insussistenze attive v/terzi relative al personale	€.	0	2.147	2.147
7.10.30.40.000.000.00.000	Sopravvenienze e insussistenze attive v/terzi relative alle convenzioni con medici di base	€.	0		0
7.10.30.50.000.000.00.000	Sopravvenienze e insussistenze attive v/terzi relative alle convenzioni per la specialistica	€.	0		0
7.10.30.60.000.000.00.000	Sopravvenienze e insussistenze attive v/terzi relative all'acquisto prestaz. Sanitarie da operatori accreditati	€.	0	12	12
7.10.30.70.000.000.00.000	Sopravvenienze e insussistenze attive v/terzi relative all'acquisto di beni e servizi	€.	0		0
7.10.30.80.000.000.00.000	Altre sopravvenienze e insussistenze attive v/terzi	€.	0	0	0
7.10.50.10.000.000.00.000	Rivalutazioni economiche	€.	0		0
7.10.80.10.000.000.00.000	Altri proventi straordinari	€.	0	0	0

7.20.00.00.000.000.00.000	**E.2) Oneri straordinari - Totale**	**€.**	**1**	**-**	***(1)***	**-**

COD_COGE_NI	Descrizione		Consuntivo al 31/12/2014	Consuntivo al 31/12/2015	Variazione	Costi da utilizzo contributi Consuntivo 2015
7.20.10.10.000.000.00.000	Minusvalenze	€.	0	0	0	
7.20.10.20.000.000.00.000	Minusvalenze da Asl-Ao-Fondazioni della Regione	€.	0		0	
7.20.20.10.000.000.00.000	Oneri tributari da esercizi precedenti	€.	0		0	
7.20.30.10.000.000.00.000	Oneri da cause civili	€.	0		0	
7.20.40.10.000.000.00.000	Sopravvenienze e insussistenze passive verso ASL/AO/Fondazioni della Regione relative alla mobilità intraregionale	€.	0		0	
7.20.40.15.000.000.00.000	Altre sopravvenienze e insussistenze passive verso ASL/AO/Fondazioni della Regione	€.	0		0	
7.20.40.20.000.000.00.000	Sopravvenienze e insussistenze passive v/terzi relative alla mobilità extraregionale	€.	0		0	
7.20.40.25.000.000.00.000	Sopravvenienze e insussistenze passive v/terzi relative al personale - dirigenza medica	€.	0		0	
7.20.40.30.000.000.00.000	Sopravvenienze e insussistenze passive v/terzi relative al personale - dirigenza non medica	€.	0		0	
7.20.40.35.000.000.00.000	Sopravvenienze e insussistenze passive v/terzi relative al personale - comparto	€.	0		0	
7.20.40.40.000.000.00.000	Sopravvenienze e insussistenze passive v/terzi relative alle convenzioni con medici di base	€.	0		0	
7.20.40.45.000.000.00.000	Sopravvenienze e insussistenze passive v/terzi relative alle convenzioni per la specialistica	€.	0		0	
7.20.40.50.000.000.00.000	Sopravvenienze e insussistenze passive v/terzi relative all'acquisto prestaz. sanitarie da operatori accreditati	€.	1		(1)	
7.20.40.60.000.000.00.000	Sopravvenienze e insussistenze passive v/terzi relative all'acquisto di beni e servizi	€.	0		0	
7.20.40.80.000.000.00.000	Altre sopravvenienze e insussistenze passive v/terzi	€.	0	0	0	
7.20.80.10.000.000.00.000	Altri oneri straordinari	€.	0	0	0	

			Consuntivo al 31/12/2014	Consuntivo al 31/12/2015	Variazione	Costi da utilizzo contributi Consuntivo 2015
8.20.00.00.000.000.00.000	**Y. IMPOSTE E TASSE**	**€.**	**146**	**147**	***1***	**0**

COD_COGE_NI	Descrizione		Consuntivo al 31/12/2014	Consuntivo al 31/12/2015	Variazione	Costi da utilizzo contributi Consuntivo 2015
8.20.10.10.000.000.00.000	IRAP relativa a personale dipendente	€.	110	110	0	
8.20.10.20.000.000.00.000	IRAP relativa a collaboratori e personale assimilato a lavoro dipendente	€.	36	37	1	
8.20.10.30.000.000.00.000	IRAP relativa ad attività di libera professione (intramoenia)	€.	0		0	
8.20.10.40.000.000.00.000	IRAP relativa ad attività commerciali	€.	0		0	
8.20.20.10.000.000.00.000	IRES su attività istituzionale	€.	0		0	
8.20.20.20.000.000.00.000	IRES su attività commerciale	€.	0		0	
8.20.30.10.000.000.00.000	Accantonamento a F.do Imposte (Accertamenti, condoni, ecc.)	€.	0	0	0	

	TOTALE RICAVI	€.	172.410	165.296	- 7.114
	- Costi capitalizzati	€.	10.066	11.008	942
	TOTALE RICAVI (al netto dei Costi capitalizzati)	**€.**	**162.344**	**154.288**	**- 8.056**
	TOTALE COSTI	€.	172.410	165.296	- 7.114
	- Costi capitalizzati	€.	10.066	11.008	942
	TOTALE COSTI (al netto dei Costi capitalizzati)	**€.**	**162.344**	**154.288**	**- 8.056**
9.99.99.99.999.999.99.999	**RISULTATO ECONOMICO**	**€.**	**-**	**-**	**0**

Quadratura con scheda UTILIZZI	
11.005	VALORE NI
11.005	VALORE SCHEDA
OK	QUADRATURA

A.S.P.I.B.A.

ATTIVITA' SOCIO-SANITARIA

Costi di Impianto e ampliamento

DETTAGLIO COSTI D'IMPIANTO E DI AMPLIAMENTO	MOVIMENTI DELL'ESERCIZIO			ALTRE INFORMAZIONI	
Descrizione composizione	Valore iniziale	Incrementi	Valore finale	Ragioni iscrizione	Estremi del verbale del Collegio Sindacale
			0		
			0		
			0		
			0		
			0		
			0		
			0		
			0		
			0		
			0		
			0		
			0		
			0		
			0		
			0		
			0		
			0		
			0		
			0		
			0		
			0		
	0	0	0	0	Quadratura OK!

Costi di Ricerca e svlluppo

DETTAGLIO COSTI DI RICERCA E SVILUPPO	MOVIMENTI DELL'ESERCIZIO			ALTRE INFORMAZIONI	
Descrizione composizione	Valore iniziale	Incrementi	Valore finale	Ragioni iscrizione	Estremi del verbale del Collegio Sindacale
			0		
			0		
			0		
			0		
			0		
			0		
			0		
			0		
			0		
			0		
			0		
			0		
			0		
			0		
			0		
			0		
			0		
			0		
			0		
			0		
			0		
	0	0	0	0	Quadratura OK!

DISCRIBA

Costi di Pubblicità capitalizzati

DETTAGLIO PUBBLICITA'	MOVIMENTI DELL'ESERCIZIO			ALTRE INFORMAZIONI	
Descrizione composizione	Valore iniziale	Incrementi	Valore finale	Ragioni iscrizione	Estremi del verbale del Collegio Sindacale
			0		
			0		
			0		
			0		
			0		
			0		
			0		
			0		
			0		
			0		
			0		
			0		
			0		
			0		
			0		
			0		
			0		
			0		
			0		
			0		
			0		
			0		
	0	0	0	0	Quadratura OK!

Dettaglio Altre Immobil. Materiali	Valore lordo (+)	F.do Amm.to (+)	Valore netto	
Beni non sterilizzati	0	0	0	Quadratura OK!
			0	
			0	
			0	
			0	
			0	
			0	
			0	
			0	
			0	
			0	
			0	
			0	
			0	
			0	
Beni sterilizzati	0	0	0	Quadratura OK!
			0	
			0	
			0	
			0	
			0	
			0	
			0	
			0	
			0	
			0	
			0	
			0	
			0	
			0	

P.S.C.R.I.B.A.

Elenco dei lavori relativi alle Immobilizzazioni materiali in corso di esecuzione	Tipologia finanziamento	MOVIMENTI DELL'ESERCIZIO			
		Valore iniziale	Incrementi	Giroconti, Riclassificazioni, Completamenti (+/-)	Valore finale
					0
					0
					0
					0
					0
					0
					0
					0
					0
					0
					0
					0
					0
					0
		Quadratura OK!		Totale	0

ELENCO PARTECIPAZIONI ISCRITTE NELLE IMMOBILIZZAZIONI FINANZIARIE

ELENCO PARTECIPAZIONI	Sede	Forma giuridica	Capitale	% capitale pubblico	Patrimonio netto incluso riserve	Totale Attivo	Risultato di esercizio	% di possesso	Valore attribuito a bilancio	Criterio di valorizzazione (costo / PN)
Partecipazioni in imprese controllate:										
Partecipazioni in imprese collegate:										
Partecipazioni in altre imprese:										

DEMO!

DETTAGLIO PARTECIPAZIONI	Costo storico	ESERCIZI PRECEDENTI			MOVIMENTI DELL'ESERCIZIO					
		Rivalutazioni	Svalutazioni	Valore iniziale	Giroconti e Riclassificazioni (+/-)	Rivalutazioni	Svalutazioni	Acquisizioni e conferimenti	Cessioni (valore contabile)	Valore finale
Partecipazioni in imprese controllate:	0	0	0	0	0	0	0	0	0	0
				0						0
				0						0
				0						0
				0						0
				0						0
				0						0
				0						0
				0						0
				0						0
				0						0
				0						0
				0						0
Partecipazioni in imprese collegate:	0	0	0	0	0	0	0	0	0	0
				0						0
				0						0
				0						0
				0						0
				0						0
				0						0
				0						0
				0						0
				0						0
				0						0
				0						0
				0						0
Partecipazioni in altre imprese:	0	0	0	0	0	0	0	0	0	0
				0						0
				0						0
				0						0
				0						0
				0						0
				0						0
				0						0
				0						0
				0						0
				0						0
				0						0
				0						0

ELENCO PARTECIPAZIONI ISCRITTE NELLE ATTIVITA' A BREVE

ELENCO PARTECIPAZIONI	Sede	Forma giuridica	Capitale	% capitale pubblico	Patrimonio netto incluso riserve	Totale Attivo	Risultato di esercizio	% di possesso	Valore attribuito a bilancio	Criterio di valorizzazione (costo / PN)
Partecipazioni in imprese controllate:										
Partecipazioni in imprese collegate:										

FSC - DRAFT

Partecipazioni in altre imprese:										

DETTAGLIO PARTECIPAZIONI	Costo storico	ESERCIZI PRECEDENTI			MOVIMENTI DELL'ESERCIZIO					
		Rivalutazioni	Svalutazioni	Valore iniziale	Giroconti e Riclassificazioni (+/-)	Rivalutazioni	Svalutazioni	Acquisizioni e conferimenti	Cessioni (valore contabile)	Valore finale
Partecipazioni in imprese controllate:	0	0	0	0	0	0	0	0	0	0
				0						0
				0						0
				0						0
				0						0
				0						0
				0						0
				0						0
				0						0
				0						0
				0						0
				0						0
				0						0
Partecipazioni in imprese collegate:	0	0	0	0	0	0	0	0	0	0
				0						0
				0						0
				0						0
				0						0
				0						0
				0						0
				0						0
				0						0
				0						0
				0						0
				0						0
				0						0
Partecipazioni in altre imprese:	0	0	0	0	0	0	0	0	0	0
				0						0
				0						0
				0						0
				0						0
				0						0
				0						0
				0						0
				0						0
				0						0
				0						0
				0						0
				0						0

PRESCRIBA

DETTAGLIO CREDITI PER INCREMENTI DI PATRIMONIO NETTO DELIBERATI	Delibera n°anno	Importo delibera	Riscosso negli esercizi precedenti (-)	Consistenza iniziale (+)	Importo nuove deliberazioni (+)	Riscossioni (-)	Consistenza finale
Crediti v/Stato per finanziamenti per investimenti	Ante 2015						0
	2015						0
	2015						0
	2015						0
	2015						0
	2015						0
	2015						0
	2015						0
	2015						0
	2015						0
	2015						0
	2015						0
	2015						0
	2015						0
	2015						0
	2015						0
	2015						0
	2015						0
	2015						0
	2015						0
	2015						0
	2015						0
	2015						0
Quadratura OK!		**Totali**		0	0	0	0
Crediti v/Regione o Provincia Autonoma per finanziamenti per investimenti	Ante 2015						0
	2015						0
	2015						0
	2015						0
	2015						0
	2015						0
	2015						0
	2015						0
	2015						0
	2015						0
	2015						0
	2015						0
	2015						0
	2015						0
	2015						0
	2015						0
	2015						0
	2015						0
	2015						0
	2015						0
	2015						0
	2015						0
Quadratura OK!		**Totali**		0	0	0	0

R.L. C.R.I.B.A.

Crediti v/Regione o Provincia Autonoma per incremento fondo dotazione	Ante 2015						0
	2015						0
	2015						0
	2015						0
	2015						0
	2015						0
	2015						0
	2015						0
	2015						0
	2015						0
	2015						0
	2015						0
	2015						0
	2015						0
	2015						0
	2015						0
	2015						0
	2015						0
	2015						0
	2015						0
	2015						0
	2015						0
	2015						0
Quadratura OK!		**Totali**		0	0	0	0
Crediti v/Regione o Provincia Autonoma per ripiano perdite	Ante 2015						0
	2015						0
	2015						0
	2015						0
	2015						0
	2015						0
	2015						0
	2015						0
	2015						0
	2015						0
	2015						0
	2015						0
	2015						0
	2015						0
	2015						0
Quadratura OK!		**Totali**		0	0	0	0
Crediti v/Regione per copertura debiti al 31/12/2005	Ante 2015						0
	2015						0
	2015						0
	2015						0
	2015						0
	2015						0
	2015						0
	2015						0
	2015						0
	2015						0
	2015						0
	2015						0
	2015						0
	2015						0
Quadratura OK!		**Totali**		0	0	0	0
Crediti v/Regione o Provincia Autonoma per ricostituzione risorse da investimenti esercizi precedenti	Ante 2015						0
	2015						0
	2015						0
	2015						0
	2015						0
	2015						0
	2015						0
	2015						0
	2015						0
	2015						0
	2015						0
	2015						0
	2015						0
	2015						0
Quadratura OK!		**Totali**		0	0	0	0

R.L. C.R.I.B.A.

RATEI ATTIVI - Dettaglio a livello di ricavo				
Codice Voce conto ricavo rateizzato	Descrizione voce conto ricavo rateizzato	Entro 12 mesi (2015)	Oltre 12 mesi (2015)	Totale
				0
				0
				0
				0
				0
				0
				0
				0
				0
				0
				0
				0
				0
				0
				0
				0
				0
				0
				0
				0
				0
				0
				0
				0
				0
				0
				0
				0
		0	0	0

RISCONTI ATTIVI - Dettaglio a livello di costo				
Codice Voce conto costo riscontato	Descrizione voce conto costo riscontato	Entro 12 mesi (2015)	Oltre 12 mesi (2015)	Totale
	RETTA UNIVERSITA' BICOCCA	26		26
				0
				0
				0
				0
				0
				0
				0
				0
				0
				0
				0
				0
				0
				0
				0
				0
				0
				0
				0
				0
				0
				0
				0
				0
				0
				0
				0
				0
		26	0	26

R.I.S.C.R.I.B.A.

DETTAGLIO FINANZIAMENTI PER INVESTIMENTI RICEVUTI NEGLI ULTIMI TRE ESERCIZI	INFORMAZIONI				Consistenza all'inizio dell'esercizio	MOVIMENTI DELL'ESERCIZIO						
	Vincolato o indistinto	Esercizio di assegnazione	Estremi del provvedimento	Destinazione (tipologia di beni acquisiti)		Giroconti e Riclassificazioni (+/-)	Assegnazioni nel corso dell'esercizio	Utilizzo a fronte di sterilizzazioni nel corso dell'esercizio	Altre variazioni (+/-)	Consistenza finale	*di cui riscossi*	*di cui investiti*
Per beni di prima dotazione:	Quadratura OK!				0	0	0	0	0	0	0	0
... assegnati in data antecedente al 1/1/2013										0		
... assegnati a partire dal 1/1/2013..dettagliare					0	0	0	0	0	0	0	0
										0		
										0		
										0		
										0		
										0		
										0		
										0		
										0		
										0		
										0		
										0		
Da Stato:	Quadratura OK!				0	0	0	0	0	0	0	0
... assegnati in data antecedente al 1/1/2013										0		
... assegnati a partire dal 1/1/2013..dettagliare					0	0	0	0	0	0	0	0
										0		
										0		
										0		
										0		
										0		
										0		
										0		
										0		
										0		
										0		
										0		
										0		
										0		
										0		
										0		
										0		
										0		
										0		
										0		
										0		
										0		
										0		
										0		
										0		
										0		
										0		
										0		
										0		
										0		
										0		
										0		
										0		
										0		
										0		
Da Regione:	Quadratura OK!				12	0	0	3	0	9	0	0
... assegnati in data antecedente al 1/1/2013					12		0	3		9		
... assegnati a partire dal 1/1/2013..dettagliare					0	0	0	0	0	0	0	0
										0		
										0		
										0		
										0		
										0		
										0		
										0		
										0		
										0		
										0		
										0		
										0		
										0		
										0		
										0		
										0		
										0		
										0		
										0		

FACSIMILE

										0		
										0		
										0		
										0		
										0		
										0		
										0		
										0		
										0		
										0		
										0		
										0		
										0		
										0		
										0		
										0		
										0		
										0		
										0		
										0		
										0		
										0		
										0		
										0		
										0		
										0		
										0		
										0		
										0		
										0		
										0		
										0		
										0		
										0		
Da altri soggetti pubblici:	Quadratura OK!				0	0	0	0	0	0	0	0
... assegnati in data antecedente al 1/1/2013										0		
... assegnati a partire dal 1/1/2013..dettagliare					0	0	0	0	0	0	0	0
										0		
										0		
										0		
										0		
										0		
										0		
										0		
										0		
										0		
										0		
										0		
										0		
										0		
										0		
										0		
										0		
										0		
										0		
										0		
										0		
										0		
										0		
										0		
										0		
										0		
										0		
										0		
										0		
										0		
										0		
Per investimenti da rettifica contributi in conto esercizio:	Quadratura OK!				0	0	0	0	0	0	0	0
... assegnati in data antecedente al 1/1/2013										0		

... assegnati a partire dal 1/1/2013..dettagliare

				0	0	0	0	0	0	0	0
									0		
									0		
									0		
									0		
									0		
									0		
									0		
									0		
									0		
									0		
									0		
									0		
									0		
									0		
									0		
									0		
									0		
									0		
									0		
									0		
									0		
									0		
									0		
									0		
									0		
									0		
									0		
									0		
									0		
									0		
									0		
									0		
									0		
									0		
									0		
									0		
									0		
									0		
									0		
									0		
									0		
									0		
									0		
									0		
									0		
									0		
									0		
									0		
									0		
									0		

RI.S.C.R.I.B.A.

DETTAGLIO RISERVE DA PLUSVALENZE DA REINVESTIRE	ESERCIZI PRECEDENTI			Valore finale
	Valore al 31/12/2012 e precedenti	Valore al 31/12/2013	Valore al 31/12/2014 (valore iniziale)	
Valore iniziale		0	0	0
Giroconti / Riclassificazioni (+/-)				
Incrementi				
Utilizzi				
Altre variazioni (+/-)				
Valore finale	0	0	0	0

DETTAGLIO CONTRIBUTI DA REINVESTIRE	ESERCIZI PRECEDENTI			Valore finale
	Valore al 31/12/2012 e precedenti	Valore al 31/12/2013	Valore al 31/12/2014 (valore iniziale)	
Valore iniziale		0	0	0
Giroconti / Riclassificazioni (+/-)				
Incrementi				
Utilizzi				
Altre variazioni (+/-)				
Valore finale	0	0	0	0

DETTAGLIO MUTUI	Destinazione	Soggetto erogatore	Riferimenti delibera di autorizzazione regionale	Importo iniziale	Scadenza	Debito residuo	Tasso di interesse	Garanzie reali
TOTALE MUTUI				0		0	Quadratura OK!	

RATEI PASSIVI - Dettaglio a livello di costo				
Codice Voce conto costo rateizzato	Descrizione voce conto costo rateizzato	Entro 12 mesi (2015)	Oltre 12 mesi (2015)	Totale
				0
				0
				0
				0
				0
				0
				0
				0
				0
				0
				0
				0
				0
				0
				0
				0
				0
				0
				0
				0
				0
				0
				0
				0
				0
		0	0	0

R.I.S.C.R.I.B.A.

RISCONTI PASSIVI - Dettaglio a livello di ricavo				
Codice Voce conto ricavo riscontato	Descrizione voce conto ricavo riscontato	Entro 12 mesi (2015)	Oltre 12 mesi (2015)	Totale
				0
				0
				0
				0
				0
				0
				0
				0
				0
				0
				0
				0
				0
				0
				0
				0
				0
				0
				0
				0
				0
				0
				0
				0
				0
				0
		0	0	0

RISCRIBA

CODICE MOD. CE	DETTAGLIO CONTRIBUTI IN C/ESERCIZIO	Atto	Data	Oggetto	Importo assegnato	Importo utilizzato	Codice conto
410101001000000000	Finanziamento di parte corrente (FSR indistinto)				0		
410101001500000000	Finanziamento di parte corrente ASSI (FSR indistinto)	Decreto n. 11914	42692	ASSEGNAZIONI DEFINITIV	152.053		
410101002000000000	Funzioni non tariffate (FSR indistinto)				0		
410101002500000000	Funzioni non tariffate per presidio servizi territoriali (FSR indistinto)				0		
410101004500000000	Contributo da destinare al finanziamento del PSSR, progetti obiettivo, miglioramento qualità offerta e realizzazione piani di sviluppo regionali (FSR indistinto)				0		
410101005000000000	Contributi per obiettivi di piano sanitario nazionale (di parte corrente) (FSR indistinto)				0		
410102001501000000	Contributi da Regione (extra fondo) - Risorse aggiuntive da bilancio regionale a titolo di copertura LEA				0		
410102001502000000	Contributi da Regione (extra fondo) - Risorse aggiuntive da bilancio regionale a titolo di copertura extra LEA				0		

DETTAGLIO ACQUISTI DI BENI SANITARI PER TIPOLOGIA DI DISTRIBUZIONE	Distribuzione		TOTALE
	Diretta	Per conto	
Prodotti farmaceutici ed emoderivati:			0
Medicinali con AIC, ad eccezione di vaccini ed emoderivati di produzione regionale			0
Medicinali senza AIC			0
Emoderivati di produzione regionale			0
Prodotti dietetici			0
TOTALE	**0**	**0**	**0**

Codice Conto	PRESTAZIONI SANITARIE EROGATE IN REGIME DI INTRAMOENIA	Consuntivo al 31/12/2014	Consuntivo al 31/12/2015	Variazione	Variazione %
410201050001000000	Ricavi per prestazioni sanitarie intramoenia - Area ospedaliera	0	0	0	
410201050002000000	Ricavi per prestazioni sanitarie intramoenia - Area specialistica	0	0	0	
410201050003000000	Ricavi per prestazioni sanitarie intramoenia - Area sanità pubblica	0	0	0	
410201050011000000	Ricavi per prestazioni sanitarie intramoenia - Consulenze (ex art. 55 c.1 lett. c), d) ed ex art. 57-58)	0	0	0	
410201050012000000	Ricavi per prestazioni sanitarie intramoenia - Consulenze (ex art. 55 c.1 lett. c), d) ed ex art. 57-58) (Aziende sanitarie pubbliche della Regione)	0	0	0	
410201050021000000	Ricavi per prestazioni sanitarie intramoenia - Altro	0	0	0	
410201050022000000	Ricavi per prestazioni sanitarie intramoenia - Altro (Aziende sanitarie pubbliche della Regione)	0	0	0	
	TOTALE RICAVI INTRAMOENIA	**0**	**0**	**0**	
420101012001000000	Compartecipazione al personale per att. libero professionale intramoenia - Area ospedaliera	0	0	0	
420101012001200000	Compartecipazione al personale per att. libero professionale intramoenia- Area specialistica	0	0	0	
420101012001500000	Compartecipazione al personale per att. libero professionale intramoenia - Area sanità pubblica	0	0	0	
420101012002000000	Compartecipazione al personale per att. libero professionale intramoenia - Consulenze (ex art. 55 c.1 lett. c), d) ed ex Art. 57-58)	0	0	0	
420101012002500000	Compartecipazione al personale per att. libero professionale intramoenia- Consulenze (ex art. 55 c.1 lett. c), d) ed ex Art. 57-58) (Aziende sanitarie pubbliche della Regione)	0	0	0	
420101012003000000	Compartecipazione al personale per att. libero professionale intramoenia - Altro	0	0	0	
420101012003500000	Compartecipazione al personale per att. libero professionale intramoenia- Altro (Aziende sanitarie pubbliche della Regione)	0	0	0	
	TOTALE QUOTE RETROCESSE AL PERSONALE (ESCLUSO IRAP)	**0**	**0**	**0**	
	Indennità di esclusività medica per attività di libera professione			0	
	IRAP relativa ad attività di libera professione (intramoenia)	0	0	0	
	Costi diretti aziendali			0	
	Costi generali aziendali			0	
	Fondo di perequazione			0	
	TOTALE ALTRI COSTI INTRAMOENIA	**0**	**0**	**0**	

B.U.R.L.B.A.

CODICE MOD. CE	DETTAGLIO COSTI PER CONTRATTI MULTISERVIZIO (GLOBAL SERVICE)	Valore CE al 31/12/2015	TIPOLOGIA DI CONTRATTO		% di incidenza multiservizio
		0	Multiservizio	Altro	
BA1580	Lavanderia			0	
BA1590	Pulizia			0	
BA1600	Mensa			0	
BA1610	Riscaldamento			0	
BA1620	Servizi di assistenza informatica			0	
BA1630	Servizi trasporti (non sanitari)			0	
BA1640	Smaltimento rifiuti			0	
BA1650	Utenze telefoniche			0	
BA1660	Utenze elettricità			0	
BA1670	Altre utenze			0	
BA1680	Premi di assicurazione			0	
BA1720	Altri servizi non sanitari da pubblico (Aziende sanitarie pubbliche della Regione)			0	
BA1730	Altri servizi non sanitari da altri soggetti pubblici			0	
BA1740	Altri servizi non sanitari da privato	0		0	
BA1890	Formazione (esternalizzata e non) da pubblico			0	
BA1900	Formazione (esternalizzata e non) da privato			0	
BA1910	Manutenzione e riparazione (ordinaria esternalizzata):	0	0	0	
BA1920	*Manutenzione e riparazione ai fabbricati e loro pertinenze*			0	
BA1930	*Manutenzione e riparazione agli impianti e macchinari*			0	
BA1940	*Manutenzione e riparazione alle attrezzature sanitarie e scientifiche*			0	
BA1950	*Manutenzione e riparazione ai mobili e arredi*			0	
BA1960	*Manutenzione e riparazione agli automezzi*			0	
BA1970	*Altre manutenzioni e riparazioni*			0	
BA1980	*Manutenzioni e riparazioni da Aziende sanitarie pubbliche della Regione*			0	
	TOTALE	**0**	**0**	**0**	

DETTAGLIO LEASING	Delibera	Decorrenza contratto	Valore contratto con IVA	Scadenza contratto	Costo imputato all'esercizio	Canoni a scadere
Leasing finanziari attivati con fondi aziendali:			0		0	0

BOZZA

Leasing finanziari attivati con fondi della Regione			0		0	0
Totale Leasing finanziari			0		0	0

	DETTAGLIO ACQUISTI DI SERVIZI SANITARI - DA PRIVATO	Codice Struttura da classificazione NSIS	Partita IVA /C.Fisc.	Tipologia di prestazione	Anno di competenza	Importo fatturato	Fatture da ricevere	Note di credito da ricevere	Budget / Tetto annuale	Importo liquidato/ certificato	Importo Rilevato in Co.Ge.	Importo delle note di credito richieste	Importo delle note di credito ricevute	Importo pagato
	Inserire di seguito le singole strutture private. Compilare una riga per ogni tipo di prestazione acquisita				**2015**	**139.006.866**	**5.918.290**	**0**	**144.925.156**	**144.924.224**	**144.919.937**	**0**	**0**	**138.573.216**
	CENTRO DIURNO DISABILI NEMBRO - GANDINO- ALBINO	1003	1956530164	CDD	2015	683.700,87	-		683.700,87	683.700,87	683.700,87			687.821,94
	CENTRO DIURNO DISABILI ZOGNO - BONATE - LA TRACCIA	2303	1467190169	CDD	2015	898.471,46	-		898.471,46	898.471,46	898.471,46			1.021.075,38
	CENTRO DIURNO DISABILI ALMENNO SB - BERGAMO VIA PIZZO SCAIS	3103	1603020163	CDD	2015	881.129,12	-		881.129,12	881.129,12	881.129,12			553.586,23
	CENTRO DIURNO DISABILI CARAVAGGIO	9702	2802610168	CDD	2015	361.567,50	-		361.567,50	361.567,50	361.567,50			279.301,49
	CENTRO DIURNO DISABILI VERDELLINO-SPIRANO-GHISALBA	10103	2231060167	CDD	2015	908.586,42	38.291,58		946.878,00	946.878,00	946.878,00			772.577,59
	CDD PEDRENGO	14923	2689050165	CDD	2015	137.331,73	18.433,27		155.765,00	155.765,00	155.765,00			134.927,89
	CDD FONDAZIONE CONTI CALEPIO	14932	3118810161	CDD	2015	239.419,50	-		239.419,50	239.419,50	239.419,50			240.491,55
	CDD LA NOSTRA FAMIGLIA - ENDINE	14933	307430132	CDD	2015	74.361,50	2.384,50		76.746,00	76.746,00	76.746,00			83.721,78
	CDD KOINONIA	14936	3385420165	CDD	2015	262.660,00	-		262.660,00	262.660,00	262.660,00			240.191,00
	COMUNITA' DEINOS - CHIMERA		2916620160	CDD	2015	51.060,75	9.221,50		60.282,25	60.282,25	60.282,25			21.715,15
	CDD PERCORSI PARALLELI - FIORANO	14943	2004060162	CDD	2015	235.638,40	1.455,60		237.094,00	241.381,50	237.094,00			206.345,48
	AUSIL	11001	2629370160	CDI	2015	200.205,75	11.826,25		212.032,00	212.032,00	212.032,00			202.958,50
	GLENO	11002	1824750168	CDI	2015	169.478,40	8.106,80		177.585,20	177.585,20	177.585,20			176.850,60
	CDI SAN DONATO	11004	2584740167	CDI	2015	245.323,00	14.940,00		260.263,00	260.263,00	260.263,00			260.914,20
	CDI -ALBINO - HONEGGER	11006	1724950165	CDI	2015	144.624,75	9.381,25		154.006,00	154.006,00	154.006,00			136.701,90
	CDI A. ANTONIO- ONLUS	11007	3129390161	CDI	2015	156.483,75	11.634,25		168.118,00	168.118,00	168.118,00			151.801,50
	CDI TRESCORE BALNEARIO - COOP.SOCIETA' DOLCE	11008	3772490375	CDI	2015	55.529,10	2.871,70		58.400,80	58.400,80	58.400,80			52.304,98
	CDI CASA OSPITALE ARESI	11009	1439770168	CDI	2015	124.202,20	2.044,80		126.247,00	126.247,00	126.247,00			128.787,22
	CDI COMUNE TREVIGLIO - YGEA	11010	2502530161	CDI	2015	220.606,50	13.200,50		233.807,00	233.807,00	233.807,00			232.823,35
	CDI FONDAZIONE SAN GIULIANO - CISERANO-BOLTIERE	11011	3052430166	CDI	2015	352.244,60	31.195,40		383.440,00	383.440,00	383.440,00			355.429,10
	CDI per ANZIANI GLENO - AUSILIATRICE	11012	1066880160	CDI	2015	208.382,20	10.261,80		218.644,00	218.644,00	218.644,00			211.278,60
	CDI OVIDIO CERRUTI - S.CAMILLO	11013	6532810964	CDI	2015	179.440,45	8.282,75		187.723,20	187.723,20	187.723,20			173.541,40
	CDI FONDAZIONE SANT'ANDREA	11014	3215660162	CDI	2015	170.609,40	2.136,20		172.745,60	172.745,60	172.745,60			180.832,00
	CDI SAN VINCENZO -COOP PAESE	11015	2289620169	CDI	2015	137.273,40	6.730,60		144.004,00	144.004,00	144.004,00			133.462,00
	CDI ARIOLI DOLCI - SERVIRE SOCIETA' COOPERATIVA SOCIALE A R.L.	11016	839900164	CDI	2015	284.840,15	21.757,65		306.597,80	306.597,80	306.597,80			-
	CDI PIATTI VENANZI FONDAZIONE ONLUS	11017	3118770167	CDI	2015	61.415,25	4.716,75		66.132,00	66.132,00	66.132,00			77.016,00
	CACCIAMATTA SRL		3492560168	CDI	2015	119.158,00	14.225,00		133.383,00	133.383,00	133.383,00			71.773,00

PRESCRIBE

FONDAZIONE CASA SERENA ONLUS		4008150163	CDI	2015	129.008,20	3.984,60		132.992,80	132.992,80	132.992,80			108.407,45
CDI SAN GIUSEPPE - DALMINE UNIVERSIIS	11018	1818390302	CDI	2015	70.357,00	2.518,20		72.875,20	72.875,20	72.875,20			73.574,39
CDI PONTE SAN PIETRO	11019	1837860160	CDI	2015	154.491,90	8.375,10		162.867,00	162.867,00	162.867,00			150.235,45
CDI ALMENNO - FONDAZIONE GIOVANNI CARLO ROTA ONLUS	11020	401430160	CDI	2015	200.362,80	15.635,20		215.998,00	215.998,00	215.998,00			225.648,80
CDI FONDAZIONE SERAFINO CUNI	11021	3238830164	CDI	2015	188.445,00	8.039,80		196.484,80	196.484,80	196.484,80			183.487,80
CDI GRANDE ALBERO - CALUSCO D'ADDA	11022	1665720163	CDI	2015	203.238,75	26.977,25		230.216,00	230.216,00	230.216,00			263.845,00
CDI CAPROTTI ZAVARITT	11023	1567280167	CDI	2015	69.432,60	4.968,40		74.401,00	74.401,00	74.401,00			68.368,00
CDI SCHILPARIO - FOND.SCHILPARIO SPADA	11024	1090130160	CDI	2015	15.374,80	224,4		15.599,20	15.599,20	15.599,20			26.534,90
CDI SOLTO COLLINA - FONDAZIONE PANZERI BORTOLOTTI CENTRO	11025	90027610162	CDI	2015	63.320,00	-		63.320,00	63.320,00	63.320,00			110.254,75
CDI VAGLIETTI CORSINI	11027	781840160	CDI	2015	56.573,55	4.609,65		61.183,20	61.183,20	61.183,20			52.076,00
CFC Scarpellini - ANGELO CUSTODE CF ADOLESCENTI E GIOVANI - CF	91019	3385420165	CF	2015	996.873,90	54.683,10		1.051.557,00	1.051.557,00	1.051.557,00			1.139.057,85
CF San Donato - Osio Sotto	92029	3084250160	CF	2015	393.376,00	47.553,75		440.929,75	440.929,75	440.929,75			415.442,69
CF PUNTO FAMIGLIA - AGAPE CARAVAGGIO - CENTRO PER LA	92030	2911360168	CF	2015	488.902,50	42.593,55		531.496,05	531.496,05	531.496,05			512.446,42
CF PRIULA - ZOGNO	98144	2249370160	CF	2015	192.369,00	53.418,16		245.787,16	245.787,16	245.787,16			233.520,47
COMUNITA' DEINOS -KAIROS - CHIMERA	14913	2916620160	CSS	2015	168.279,25	9.506,75		177.786,00	177.786,00	177.786,00			147.880,18
COMUNITA' SI PUO' FARE- SI PUO' FARE- LO SCOIATTOLO	14914	11037410153	CSS	2015	165.071,95	4.643,85		169.715,80	169.715,80	169.715,80			166.955,61
COMUNITA' IMPRONTA MONTE MISMA- NAMASTE'	14916	2906930165	CSS	2015	129.797,69	8.403,51		138.201,20	138.201,20	138.201,20			135.904,12
COMUNITA' MAGDA - VALSERIANA - DON MILANI LORENZO	14918	1319930168	CSS	2015	51.498,33	8.061,92		59.560,25	59.560,25	59.560,25			47.031,14
COMUNITA' ALLOGGIO LA FAMIGLIA	14919	2420270163	CSS	2015	27.901,50	2.298,40		30.199,90	30.199,90	30.199,90			24.013,68
COMUNITA' LA CASCINA L'ARCA DI NOE' - RAINBOW - VILLA MIA -	14920	2376010167	CSS	2015	228.954,71	20.282,05		249.236,76	249.236,76	249.236,76			181.065,48
COMUNITA' ALLOGGIO NAUSICAA - ITACA	14922	2231060167	CSS	2015	43.905,85	2.063,55		45.969,40	45.969,40	45.969,40			29.869,48
LA CASA DEI RAGAZZI - IL FIORE	14925	2623330160	CSS	2015	47.581,50	11.761,50		59.343,00	59.343,00	59.343,00			39.845,21
CSS G. e M. PERANI - LA FENICE	14940	1956530164	CSS	2015	40.135,00	-		40.135,00	40.135,00	40.135,00			55.497,32
CSS CASA EMMAUS - RIBES	14942	2376010167	CSS	2015	19.131,00	20.067,00		39.198,00	39.198,00	39.198,00			51.716,64
CSS CASA DEI SOGNI a contratto dal 1/2/14	14946	90012530169	CSS	2015	22.380,73	10.147,22		32.527,95	32.527,95	32.527,95			21.959,95
HOSPICE GORLAGO - SAN GIUSEPPE	14930	717670160	HOSPICE	2015	805.681,00	40.944,50		846.625,50	846.625,50	846.625,50			761.738,50
HOSPICE FOND. CARDINAL GUSMINI	16203	1824750168	HOSPICE	2015	780.196,50	68.953,50		849.150,00	849.150,00	849.150,00			819.122,35
HOSPICE FOND. PADRE LUIGI TEZZA - OPERA SAN CAMILLO	16206	6532810964	HOSPICE	2015	580.093,50	25.327,50		605.421,00	605.421,00	605.421,00			511.960,95
HOSPICE DON PALLA	16207	2221610161	HOSPICE	2015	454.019,26	32.061,74		486.081,00	486.081,00	486.081,00			438.876,75
FOND. CASA DI RICOVERO SANTA MARIA AUSILIATRICE -GLENO	30277	1066880160	IDR	2015	3.752.199,00	257.988,00		4.010.187,00	4.010.187,00	4.010.187,00			3.995.849,00
CENTRO DI RIABILITAZIONE DON ORIONE	30278	2541960155	IDR	2015	4.780.230,36	291.434,64		5.071.665,00	5.071.665,00	5.071.665,00			4.890.135,62
FONDAZIONE ANGELO CUSTODE onlus	30279	3385420165	IDR	2015	2.143.886,68	132.613,89		2.276.500,57	2.276.500,57	2.276.500,57			2.101.093,64
ISTITUTO OPERA PIA ROTA - ALMENNO	30302	401430160	IDR	2015	1.679.638,36	114.106,64		1.793.745,00	1.793.745,00	1.793.745,00			1.664.488,12
PIA CASA DI RIPOSO CARDINAL GUSMINI	30327	1824750168	IDR	2015	2.090.998,18	66.497,72		2.157.495,90	2.157.495,90	2.157.495,90			2.162.594,46
CENTRO DI RADIOLOGIA E FISIOTERAPIA	30329	1509260160	IDR	2015	432.910,00	28.709,00		461.619,00	461.619,00	461.619,00			506.884,00
CASA DI RIPOSO OSPEDALE MILESI	303	1736130160	RSA	2015	557.428,00	18.454,00		575.882,00	575.882,00	575.882,00			562.588,75
FONDAZIONE B. SPADA ONLUS	402	1090130160	RSA	2015	788.389,00	30.072,00		818.461,00	818.461,00	818.461,00			769.676,00
FONDAZIONE SANT'ANDREA	502	3215660162	RSA	2015	1.300.868,00	57.383,00		1.358.251,00	1.358.251,00	1.358.251,00			1.349.273,00
FONDAZIONE MARTINO ZANCHI ONLUS	t010302	1468690167	RSA	2015	1.344.976,00	37.624,00		1.382.600,00	1.382.600,00	1.382.600,00			1.404.693,75
CASA DI RIPOSO SAN GIUSEPPE - GAZZANIGA	704	1418480164	RSA	2015	690.170,00	31.274,00		721.444,00	721.444,00	721.444,00			708.870,00
FONDAZIONE HONEGGER - CASA ALBERGO	901	1724950165	RSA	2015	2.374.036,00	94.726,00		2.468.762,00	2.468.762,00	2.468.762,00			2.508.927,25
CASA DI CURA SAN GIUSEPPE S.R.L. DI BEMBRO		1942290303		2015	27.542,00	4.860,00		32.402,00	32.402,00	32.402,00			13.771,00
FONDAZIONE RSA NEMBRO ONLUS	1002	1742130162	RSA	2015	1.302.925,00	-		1.302.925,00	1.302.925,00	1.302.925,00			1.363.092,50
FONDAZIONE I.P.S. CARD. GUSMINI ONLUS	1101	1824750168	RSA	2015	1.366.667,00	97.283,00		1.463.950,00	1.463.950,00	1.463.950,00			1.439.269,00
FONDAZIONE CECILIA CACCIA IN DEL NEGRO ONLUS	1202	2200060164	RSA	2015	2.082.105,00	109.589,00		2.191.694,00	2.191.694,00	2.191.694,00			2.167.363,50
FONDAZIONE TEN.CAV.F.CONTESSI ONLUS	1301	1911640165	RSA	2015	1.101.478,00	47.955,00		1.149.433,00	1.149.433,00	1.149.433,00			1.149.680,62
Bergamo - RESIDENZE ANNI AZZURRI SRL		9736360158	RSA	2015	21.186,00	3.739,00		24.925,00	24.925,00	24.925,00			21.186,00
FARMACIA DELLA CASA DI RIPOSO - SOVERE	1501	121570162	RSA	2015	1.309.552,00	42.650,00		1.352.202,00	1.352.202,00	1.352.202,00			1.359.008,75
FONDAZIONE BEPPINA E FILIPPO MARTINOLI CASA DELLA SERENITA' -	1601	1524280169	RSA	2015	1.486.281,00	64.559,00		1.550.840,00	1.550.840,00	1.550.840,00			1.472.487,00
CASA DI RIPOSO SAN LORENZO - VALBONDIONE	1701	1087680169	RSA	2015	373.264,00	18.620,00		391.884,00	391.884,00	391.884,00			386.278,00
CASA RIPOSO INFERM. FILISETTI	1801	1647200169	RSA	2015	468.457,00	16.811,00		485.268,00	485.268,00	485.268,00			484.390,00
CASA DI RIPOSO SAN GIUSEPPE ONLUS - CASNIGO	2001	689450161	RSA	2015	1.522.139,00	66.775,00		1.588.914,00	1.588.914,00	1.588.914,00			1.591.956,50
FONDAZIONE CASA SERENA ONLUS		4008150163	RSA	2015	3.141.101,00	130.899,00		3.272.000,00	3.272.000,00	3.272.000,00			3.047.570,00
FONDAZIONE CASA SERENA ONLUS - LEFFE	2101	81002130169	RSA	2015	1.382.707,00	51.589,00		1.434.296,00	1.434.296,00	1.434.296,00			1.457.984,50
OPERA PIA CARITAS - ZOGNO	2302	778670166	RSA	2015	2.707.804,75	129.358,00		2.837.162,75	2.837.162,75	2.837.162,75			2.653.338,50
CASA DI RIPOSO OASI	2502	998560163	RSA	2015	627.902,00	22.051,00		649.953,00	649.953,00	649.953,00			667.193,50
FONDAZIONE DON STEFANO PALLA ONLUS	2803	2221610161	RSA	2015	1.158.337,00	44.963,00		1.203.300,00	1.203.300,00	1.203.300,00			1.201.639,00
FONDAZIONE CASA DI RIPOSO DI PONTE SP	2902	1837860160	RSA	2015	1.267.932,00	61.510,00		1.329.442,00	1.329.442,00	1.329.442,00			1.342.349,25
FONDAZIONE G. CARLO ROTA	3102	401430160	RSA	2015	1.091.572,00	48.200,00		1.139.772,00	1.139.772,00	1.139.772,00			1.123.329,50

RSA CASA DI RIPOSO OVIDIO CERRUTI - CAPRIATE	3303	6532810964	RSA	2015	3.373.826,00	195.802,00		3.569.628,00	3.569.628,00	3.569.628,00			3.518.931,50
CASA RIPOSO ISTITUTO S.CHIARA	4402	2355880168	RSA	2015	1.404.303,00	78.636,00		1.482.939,00	1.482.939,00	1.482.939,00			1.517.054,00
IST.PALAZZOLO CASA DI RIPOSO	5203	533470167	RSA	2015	1.931.716,00	60.444,00		1.992.160,00	1.992.160,00	1.992.160,00			2.054.253,25
FONDAZIONE MADONNA BOLDESICO	6502	2629370160	RSA	2015	894.956,00	40.352,00		935.308,00	935.308,00	935.308,00			944.173,00
RSA CASA DI RIPOSO PIA FONDAZIONE PICCINELLI - SCANZO	6702	668550163	RSA	2015	3.497.262,00	166.005,00		3.663.267,00	3.663.267,00	3.663.267,00			3.628.722,00
ISTITUTO DON ORIONE	7201	2541960155	RSA	2015	2.981.736,00	131.188,00		3.112.924,00	3.112.924,00	3.112.924,00			3.151.171,00
FONDAZIONE CASA DI RICOVERO S. MARIA AUSILIATRICE	7301	1066880168	RSA	2015	6.339.445,41	272.454,64		6.611.900,05	6.611.900,05	6.611.900,05			6.630.535,71
CASA DI RIPOSO S.FRANCESCO	7401	564560100	RSA	2015	1.021.218,00	40.367,00		1.061.585,00	1.061.585,00	1.061.585,00			1.080.465,00
ISTITUTO SACRO CUORE - PALAZZOLO BG	7601	533470167	RSA	2015	778.405,00	33.318,00		811.723,00	811.723,00	811.723,00			824.319,75
CASA DI RIPOSO SAN GIUSEPPE - GORLAGO	8101	717670160	RSA	2015	1.688.621,00	66.118,00		1.754.739,00	1.754.739,00	1.754.739,00			1.770.812,00
CASA RIPOSO CAPROTTI ZAVARITT	8201	1567280167	RSA	2015	556.775,00	28.174,00		584.949,00	584.949,00	584.949,00			572.064,25
FONDAZIONE CASA DI RIPOSO PIATTI VENANZI	8401	3118770167	RSA	2015	906.187,00	30.821,00		937.008,00	937.008,00	937.008,00			962.155,50
UNIVERSIIS - PREDORE - DALMINE	8501	1818390302	RSA	2015	1.646.305,00	79.171,00		1.725.476,00	1.725.476,00	1.725.476,00			1.651.969,04
CASA DI RIPOSO P.A. FACCANONI ONLUS - SARNICO	8601	1523020160	RSA	2015	961.534,00	42.500,00		1.004.034,00	1.004.034,00	1.004.034,00			1.003.441,50
FONDAZIONE CASA RIPOSO VILLA DELLA PACE	8701	809620164	RSA	2015	981.689,00	45.538,00		1.027.227,00	1.027.227,00	1.027.227,00			1.004.902,00
ISTITUTO OSPITALE MAGRI	9001	837790161	RSA	2015	1.332.442,00	64.261,00		1.396.703,00	1.396.703,00	1.396.703,00			1.391.086,00
FONDAZIONE CASA OSPITALE DON PIETRO ARESI	9502	1439770169	RSA	2015	996.263,00	38.003,00		1.034.266,00	1.034.266,00	1.034.266,00			1.052.553,75
CASA DI RIPOSO IMMACOLATA - CALVENZANO	9602	1871460166	RSA	2015	575.402,00	42.352,00		617.754,00	617.754,00	617.754,00			583.331,00
FONDAZIONE OPERA PIA OLMO ONLUS	9902	2620270161	RSA	2015	842.326,00	-		842.326,00	842.326,00	842.326,00			884.258,00
FONDAZIONE ANNI SERENI	10002	2110110166	RSA	2015	2.253.132,00	100.434,00		2.353.566,00	2.353.566,00	2.353.566,00			2.347.911,00
CASA DI RIPOSO BROLIS GIAVAZZI	10102	7529000965	RSA	2015	733.099,00	36.165,00		769.264,00	769.264,00	769.264,00			754.596,00
FONDAZIONE OPERE PIE RIUNITE G.B. RUBINI	10302	2472920160	RSA	2015	552.473,00	26.049,00		578.522,00	578.522,00	578.522,00			571.573,00
FONDAZIONE FRANCESCO BALICCO	10403	2260380163	RSA	2015	897.302,00	37.354,00		934.656,00	934.656,00	934.656,00			960.465,50
FONDAZIONE RSA VAGLIETTI-CORSINI ONLUS	10502	781840160	RSA	2015	993.981,00	44.280,00		1.038.261,00	1.038.261,00	1.038.261,00			1.048.122,50
FONDAZIONE DON CARLO ZANONCELLO	10602	1983590165	RSA	2015	923.123,00	39.988,00		963.111,00	963.111,00	963.111,00			962.229,00
ISTITUTO SAN GIUSEPPE - VILLA D'ADDA	13301	660710161	RSA	2015	3.226.647,00	171.769,00		3.398.416,00	3.398.416,00	3.398.416,00			3.367.099,00
FONDAZIONE DOMUS E.D.E.R.A.	13501	3089370161	RSA	2015	737.367,00	27.682,00		765.049,00	765.049,00	765.049,00			763.148,00
FONDAZIONE DON CIRIACO VEZZOLI	13601	969740166	RSA	2015	1.117.536,00	51.947,00		1.169.483,00	1.169.483,00	1.169.483,00			1.040.654,00
FONDAZIONE CASA RIPOSO DI SPIRANO	13903	1766980161	RSA	2015	604.710,83	24.509,32		629.220,15	629.220,15	629.220,15			629.563,66
FONDAZIONE CASA DI RIPOSO G.SCARPINI	14101	1571950169	RSA	2015	327.636,00	23.534,00		351.170,00	351.170,00	351.170,00			344.232,00
RSA GIOVANNI PAOLO I - UNIVERSIIS SERIATE	16201	1818390302	RSA	2015	928.655,00	49.064,00		977.719,00	977.719,00	977.719,00			948.334,54
Trescore Balneario - COOP.SOC. SOC.DOLCE	11003	3772490375	RSA	2015	1.013.336,00	40.697,00		1.054.033,00	1.054.033,00	1.054.033,00			926.748,97
Villa d'Alme' - "NOBILE BAGLIONI - FOND.BUONOMO	3902	3096150168	RSA	2015	807.847,61	-66.072,56		741.775,05	741.775,05	741.775,05			742.327,22
RSD. ISTITUTO PALAZZOLO-GRUMELLO	6504	533470167	RSD	2015	3.715.426,00	175.213,00		3.890.639,00	3.890.639,00	3.890.639,00			3.734.621,00
RSD CASA BEATO LUIGI GUANELLA	10104	1062811003	RSD	2015	2.726.808,00	144.692,00		2.871.500,00	2.871.500,00	2.871.500,00			2.734.815,00
RSD MONS. BERNAREGGI BONATE - COOP. ISOLA - RSD PIARIO	14909	1467190169	RSD	2015	1.996.485,60	96.060,65		2.092.546,25	2.092.546,25	2.092.546,25			2.035.321,05
RSD COMUNITA' FAMIGLIA CASA ALPINI	14927	307430132	RSD	2015	356.608,50	32.400,50		389.009,00	389.009,00	389.009,00			374.847,75
RSD FONDAZIONE CONTI CALEPIO	14931	3118810161	RSD	2015	960.572,50	43.907,50		1.004.480,00	1.004.480,00	1.004.480,00			963.984,00
RSD HABILITA ALBINO	14934	765430160	RSD	2015	1.611.591,00	75.341,00		1.686.932,00	1.686.932,00	1.686.932,00			1.604.461,50
RSD FONDAZIONE G. ROTA	14935	401430160	RSD	2015	753.904,00	20.358,00		774.262,00	774.262,00	774.262,00			754.034,50
RSD MICHAEL - ANGELO CUSTODE	14937	3385420165	RSD	2015	1.088.482,50	38.385,60		1.126.868,10	1.126.868,10	1.126.868,10			1.097.263,90
RSD PER GCA a contratto dal 1/2/14	14945	2689050165	RSD	2015	370.759,50	16.250,50		387.010,00	387.010,00	387.010,00			384.630,72
SMI CENTRO AGA - COMUNITA' CASCINA NUOVA	1406	97024260156	SMI	2015	1.039.491,50	45.058,50		1.084.550,00	1.084.550,00	1.084.550,00			1.033.439,90
COMUNITA' EMMAUS - AROCOBALENO CASCINA BATTAINA	15922	1821040167	TOX	2015	525.008,00	22.798,00		547.806,00	547.806,00	547.806,00			456.563,24
COOP.BESSIMO - NUCLEI FAMILIARI - ROGNO- BESSIMO -	1405	1091620177	TOX	2015	1.131.863,96	69.764,04		1.201.628,00	1.201.628,00	1.201.628,00			1.118.975,60
FAMIGLIA NUOVA - COMUNITA' KAIROS	15920	6092740155	TOX	2015	449.359,15	27.923,85		477.283,00	477.283,00	477.283,00			428.305,76
COOP. SOC. GASPARINA - CASA AURORA - TERAPEUTICA ROMANO -	14904	1428720161	TOX	2015	1.171.082,20	69.118,00		1.240.200,20	1.240.200,20	1.240.200,20			1.102.845,20
OPERA BONOMELLI - NUOVO ALBERGO POP. - TURBO DIESEL -	5902	80021830163	TOX	2015	700.841,00	29.553,40		730.394,40	730.394,40	730.394,40			629.289,26
COOP. SOC. PROMOZIONE UMANA - BAITA S.LUIGI - MADRE VITA	14201	7341700156	TOX	2015	627.197,42	32.116,58		659.314,00	659.314,00	659.314,00			980.811,60
AVALON SRL		2994410161	ADI	2015	35.531,62	3.322,68		38.854,30	38.854,30	38.854,30			35.988,92
Fond.Bartolemea Spada - Schilpario - Valle di Scalve Onlus		1090130160	ADI	2015		-			-	-			29.640,41
BERGAMO SANITA' COOP.SOCIALE ONLUS		3683860161	ADI	2015	632.519,21	-		632.519,21	632.519,21	632.519,21			359.029,78
CONSORZIO SOCIALE RIBES (cooperativa sociale a.r.l.)		2802610168	ADI	2015	81.409,62	-		81.409,62	81.409,62	81.409,62			136.269,66
COOPERATIVA Sociale IL DONO		2827740164	ADI	2015	124.824,79	-		124.824,79	124.824,79	124.824,79			107.003,75
COOPERATIVA SOCIALE SEBINA Soc.Coop.A.R.L.		1793420165	ADI	2015	299.609,17	-		299.609,17	299.609,17	299.609,17			30.097,30
CONSORZIO CUM SORTIS s.c.s		2839030166	ADI	2015	302.458,47	0,01		302.458,48	302.458,48	302.458,48			207.790,89
COOPERATIVA SOCIALE EURONURSING s.c.s.		2946190168	ADI	2015	1.156.711,02	-		1.156.711,02	1.156.711,02	1.156.711,02			905.228,31
FINISTERRE		2761090121	ADI	2015	467.515,88	-		467.515,88	467.515,88	467.515,88			315.121,39
FONDAZIONE ANNI SERENI ONLUS		84000910160	ADI	2015	307.271,44	-		307.271,44	307.271,44	307.271,44			198.183,37

FONDAZIONE CASA DI RIPOSO DI PONTE SAN PIETRO		1837860160	ADI	2015	231.411,15	-		231.411,15	231.411,15	231.411,15			177.694,62
FONDAZIONE DON STEFANO PALLA ONLUS		2221610161	ADI	2015	19.453,01	-		19.453,01	19.453,01	19.453,01			17.757,97
FONDAZIONE G.C.ROTA (ONLUS)		401430160	ADI	2015	499.838,01	-		499.838,01	499.838,01	499.838,01			341.588,84
FONDAZIONE I.P.S. CARD. GUSMINI – ONLUS		1824750168	ADI	2015	405.647,65	-		405.647,65	405.647,65	405.647,65			327.084,92
FONDAZIONE Casa di Ricovero S.MARIA AUSILIATRICE - ONLUS		80017150162	ADI	2015	238.460,39	-		238.460,39	238.460,39	238.460,39			188.025,21
FONDAZIONE SAN GIULIANO		93028490162	ADI	2015	564.468,74	-		564.468,74	564.468,74	564.468,74			419.792,68
FONDAZIONE OSPEDALE E CASA DI RIPOSO NOBILE PAOLO RICHIEDEI		80013210176	ADI	2015	4.902,11	-		4.902,11	4.902,11	4.902,11			2.958,09
IN CAMMINO COOP. SOCIALE		2249370160	ADI	2015	560.966,77	-0,01		560.966,76	560.966,76	560.966,76			405.911,86
ITINERIS SRL		3868230164	ADI	2015	407.648,16	-0,21		407.647,95	407.647,95	407.647,95			334.686,92
HABILITA SPA		765430160	ADI	2015	1.099.903,12	-810		1.099.093,12	1.099.093,12	1.099.093,12			826.470,68
Istituti Ospedalieri Bergamaschi		5946720587	ADI	2015	240.828,06	-		240.828,06	240.828,06	240.828,06			103.356,39
Centro "DON ORIONE"		2541960155	ADI	2015	869.407,90	-		869.407,90	869.407,90	869.407,90			835.064,46
ISTITUTO SAN GIUSEPPE		660710161	ADI	2015	267.848,42	-		267.848,42	267.848,42	267.848,42			214.009,71
ISTITUZIONE SANT'ANDREA S.R.L		3215660162	ADI	2015	125.537,00	-		125.537,00	125.537,00	125.537,00			105.093,68
NAMASTE' A R.L. COOPERATIVA SOCIALE		2906930165	ADI	2015	473.574,54	-0,01		473.574,53	473.574,53	473.574,53			492.924,81
CONSORZIO PRIVATASSISTENZA S.C.		2050010350	ADI	2015	87.810,71	8.728,03		96.538,74	96.538,74	96.538,74			61.006,94
STUDIO INFERM. CAMUNO ASSOCIATO FERRARI E FILIPPINI ED		2042990982	ADI	2015	760.180,25	-		760.180,25	760.180,25	760.180,25			621.333,02
SANDONATO s.r.l.		3084250160	ADI	2015	1.255.132,75	-		1.255.132,75	1.255.132,75	1.255.132,75			1.226.316,37
SOCIETA' AIRONE S.A.S.		3126460165	ADI	2015	602.864,91	-		602.864,91	602.864,91	602.864,91			461.109,30
Coop. Sociale Società Dolce		3772490375	ADI	2015	219.456,47	-0,01		219.456,46	219.456,46	219.456,46			164.790,69
Progetto Salute e Sostegno a Casa		1425810197	ADI	2015	1.104,00	-		1.104,00	1.104,00	1.104,00			216
Istituto S.Cappuccine di Madre Rubatto		564560100	ADI	2015	80.025,69	-		80.025,69	80.025,69	80.025,69			58.245,65
SOCIETA COOPERATIVA SOCIALE GENERAZIONI		2941060168	ADI	2015	433.208,18	-		433.208,18	433.208,18	433.208,18			305.338,88
ASSOCIAZIONE AQUA-Onlus Assistenza Quotidiana Anziani		97438260156	ADI	2015	18.694,06	-		18.694,06	18.694,06	18.694,06			-6.454,04
COOPERATIVA SOCIALE PADANA ASSISTENZA LOMBARDIA ONLUS		2504950128	ADI	2015	45.201,28	-		45.201,28	45.201,28	45.201,28			-16.759,78
CAMEDI SRL		5920700969	ADI	2015	25.488,16	4		25.492,16	25.492,16	25.492,16			-1.504,62
FONDAZIONE CASA SERENA ONLUS		4008150163	ADI	2015	271.283,73	-		271.283,73	271.283,73	271.283,73			149.554,79
VIVISOL S.R.L.			ADI	2015	10.752,71	1.704,04		12.456,75	7.237,38	7.237,38			14.308,05
				2015									
				2015									
				2015									
				2015									
				2015									
				2015									
				2015									
				2015									
				2015									
				2015									
				2015									
				2015									
				2015									
				2015									
				2015									
				2015									
				2015									
				2015									
				2015									
				2015									
				2015									
				2015									
				2015									
				2015									
				2015									
				2015									
				2015									
				2015									
				2015									
				2015									
				2015									
				2015									

				2015									
				2015									
				2015									
				2015									
				2015									
				2015									
				2015									
				2015									
				2015									
				2015									
				2015									
				2015									
				2015									
				2015									
				2015									
				2015									
				2015									
				2015									
				2015									
				2015									
				2015									
				2015									
				2015									
				2015									
				2015									
				2015									
				2015									
				2015									
				2015									
				2015									
				2015									
				2015									
				2015									
				2015									
				2015									
				2015									
				2015									
				2015									
				2015									
				2015									
				2015									
				2015									
				2015									
				2015									
				2015									
				2015									
				2015									
				2015									
				2015									
				2015									
				2015									
				2015									
				2015									
				2015									
				2015									
				2015									
				2015									
				2015									
				2015									

				2015									
				2015									
				2015									
				2015									
				2015									
				2015									
				2015									
				2015									
				2015									
				2015									
				2015									
				2015									
				2015									
				2015									
				2015									
				2015									
				2015									
				2015									
				2015									
				2015									
				2015									
				2015									
				2015									
				2015									
				2015									
				2015									
				2015									
				2015									
				2015									
				2015									
				2015									
				2015									
				2015									
				2015									
				2015									
				2015									
				2015									
				2015									
				2015									

Tabelle allegate alla nota integrativa di: A.S.L. DELLA PROVINCIA DI BERGAMO Stato patrimoniale al 31/12/2015

ATTIVITA' SOCIO-ASSISTENZIALE

(Dati in €./1.000)

1.00.00.00.000.000.00.000	**TOTALE ATTIVITA'**	€.	13.112	22.711	9.599
1.10.00.00.000.000.00.000	**A) IMMOBILIZZAZIONI**	€.	1.062	1.007	(55)

			Valore netto al 31/12/2014	Valore netto al 31/12/2015	Variazione
1.1.0.10.00.000.000.00.000	**A.I. Immobilizzazioni immateriali**	€.	399	375	(24)

0 Quadratura Giroconti Immobilizzazioni immateriali

0 Quadratura Giroconti imm. immat. in corso concluse

			Valore netto al 31/12/2014	Valore netto al 31/12/2015	Variazione
1.1.0.10.10.000.000.00.000	**A.I.1 Costi di impianto e ampliamento**	€.	0	0	0
1.1.0.10.10.010.000.00.000	**A.I.1.a) Costi di impianto e di ampliamento.**	€.	0	0	0

COD_COGE_NI	Descrizione		Valore netto al 31/12/2014	Valore netto al 31/12/2015	Variazione	Costo storico al 31/12/2014	Rivalutazione es. preced.	Svalutazioni es. preced.
1.1.0.10.10.010.010.00.000	Costi di impianto e di ampliamento (non sterilizzati)	€.	0	0	0	0		
1.1.0.10.10.010.012.00.000	Costi di impianto e di ampliamento (sterilizzati)	€.	0	0	0	0		

Giroconti (+/-)	Rivalutazione monetaria dell'esercizio	Rivalutazione economica dell'esercizio	Svalutazione dell'esercizio	Acquisizioni dell'esercizio e costruzioni in economia	Manutenzioni incrementative	Incrementi da immobil. in corso terminate	Cessioni d'esercizio (valore contabile netto)
0	0	0	0	0	0	0	0

1.1.0.10.10.020.000.00.000	**A.I.1.b) Fondo ammortamento Costi di impianto e di ampliamento.**	€.	0	0	0	0	0

COD_COGE_NI	Descrizione		Valore netto al 31/12/2014	Valore netto al 31/12/2015	Variazione	Fondo ammortamento 31/12/2014
1.1.0.10.10.020.010.00.000	F.do amm. Costi di impianto e di ampliamento (non sterilizzati)	€.	0	0	0	0
1.1.0.10.10.020.012.00.000	F.do amm. Costi di impianto e di ampliamento (sterilizzati)	€.	0	0	0	0

Giroconti (+/-)	Cessioni d'esercizio (storno fondo beni dismessi)	Ammortamenti dell'esercizio
0	0	0

			Valore netto al 31/12/2014	Valore netto al 31/12/2015	Variazione
1.1.0.10.20.000.000.00.000	**A.I.2 Costi di ricerca e sviluppo.**	€.	0	0	0
1.1.0.10.20.010.000.00.000	**A.I.2.a) Costi di ricerca e sviluppo.**	€.	0	0	0

COD_COGE_NI	Descrizione		Valore netto al 31/12/2014	Valore netto al 31/12/2015	Variazione	Costo storico al 31/12/2014	Rivalutazione es. preced.	Svalutazioni es. preced.
1.1.0.10.20.010.010.00.000	Costi di ricerca e sviluppo (non sterilizzati)	€.	0	0	0	0		
1.1.0.10.20.010.012.00.000	Costi di ricerca e sviluppo (sterilizzati)	€.	0	0	0	0		

Giroconti (+/-)	Rivalutazione monetaria dell'esercizio	Rivalutazione economica dell'esercizio	Svalutazione dell'esercizio	Acquisizioni dell'esercizio e costruzioni in economia	Manutenzioni incrementative	Incrementi da immobil. in corso terminate	Cessioni d'esercizio (valore contabile netto)
0	0	0	0	0	0	0	0

1.1.0.10.20.020.000.00.000	**A.I.2.b) Fondo ammortamento Costi di ricerca e sviluppo.**	€.	0	0	0	0	0

COD_COGE_NI	Descrizione		Valore netto al 31/12/2014	Valore netto al 31/12/2015	Variazione	Fondo ammortamento 31/12/2014
1.1.0.10.20.020.010.00.000	F.do amm. Costi di ricerca e sviluppo (non sterilizzati)	€.	0	0	0	0
1.1.0.10.20.020.012.00.000	F.do amm. Costi di ricerca e sviluppo (sterilizzati)	€.	0	0	0	0

Giroconti (+/-)	Cessioni d'esercizio (storno fondo beni dismessi)	Ammortamenti dell'esercizio
0	0	0

			Valore netto al 31/12/2014	Valore netto al 31/12/2015	Variazione
1.1.0.10.30.000.000.00.000	**A.I.3 Diritti di brevetto e diritti di utilizzazione delle opere dell'ingegno.**	€.	0	0	0
1.1.0.10.30.010.000.00.000	**A.I.3.a) Diritti di brevetto e diritti di utilizzazione delle opere dell'ingegno - Attività di ricerca**	€.	0	0	0

COD_COGE_NI	Descrizione		Valore netto al 31/12/2014	Valore netto al 31/12/2015	Variazione	Costo storico al 31/12/2014	Rivalutazione es. preced.	Svalutazioni es. preced.
1.1.0.10.30.010.010.00.000	Diritti di brevetto industriale - Attività di ricerca - (Non sterilizzati)	€.	0	0	0	0		
1.1.0.10.30.010.012.00.000	Diritti di brevetto industriale - Attività di ricerca - (Sterilizzati)	€.	0	0	0	0		
1.1.0.10.30.010.020.00.000	Diritti di utilizzazione delle opere dell'ingegno - Attività di ricerca - (Non sterilizzati)	€.	0	0	0	0		
1.1.0.10.30.010.022.00.000	Diritti di utilizzazione delle opere dell'ingegno - Attività di ricerca - (Sterilizzati)	€.	0	0	0	0		

Giroconti (+/-)	Rivalutazione monetaria dell'esercizio	Rivalutazione economica dell'esercizio	Svalutazione dell'esercizio	Acquisizioni dell'esercizio e costruzioni in economia	Manutenzioni incrementative	Incrementi da immobil. in corso terminate	Cessioni d'esercizio (valore contabile netto)
0	0	0	0	0	0	0	0

1.1.0.10.30.020.000.00.000	**A.I.3.b) Fondo ammortamento Diritti di brevetto e diritti di utilizzazione delle opere dell'ingegno - Attività di ricerca**	€.	0	0	0	0	0

COD_COGE_NI	Descrizione		Valore netto al 31/12/2014	Valore netto al 31/12/2015	Variazione	Fondo ammortamento 31/12/2014
1.1.0.10.30.020.010.00.000	F.do amm. Diritti di brevetto industriale -Ricerca -(Non sterilizzati)	€.	0	0	0	0
1.1.0.10.30.020.012.00.000	F.do amm. Diritti di brevetto industriale -Ricerca -(Sterilizzati)	€.	0	0	0	0
1.1.0.10.30.020.020.00.000	F.do amm. Diritti di utilizzazione delle opere dell'ingegno - Ricerca - (Non sterilizzati)	€.	0	0	0	0
1.1.0.10.30.020.022.00.000	F.do amm. Diritti di utilizzazione delle opere dell'ingegno - Ricerca - (Sterilizzati)	€.	0	0	0	0

Giroconti (+/-)	Cessioni d'esercizio (storno fondo beni dismessi)	Ammortamenti dell'esercizio
0	0	0

1.1.0.10.30.030.000.00.000	**A.I.3.c) Diritti di brevetto e diritti di utilizzazione delle opere dell'ingegno - Altri**	€.	0	0	0	0	0

COD_COGE_NI	Descrizione		Valore netto al 31/12/2014	Valore netto al 31/12/2015	Variazione	Costo storico al 31/12/2014	Rivalutazione es. preced.	Svalutazioni es. preced.
1.1.0.10.30.030.010.00.000	Diritti di brevetto industriale - Altri - (Non sterilizzati)	€.	0	0	0	0		
1.1.0.10.30.030.012.00.000	Diritti di brevetto industriale - Altri - (Sterilizzati)	€.	0	0	0	0		
1.1.0.10.30.030.020.00.000	Diritti di utilizzazione delle opere dell'ingegno - Altri - (Non sterilizzati)	€.	0	0	0	0		
1.1.0.10.30.030.022.00.000	Diritti di utilizzazione delle opere dell'ingegno - Altri - (Sterilizzati)	€.	0	0	0	0		

Giroconti (+/-)	Rivalutazione monetaria dell'esercizio	Rivalutazione economica dell'esercizio	Svalutazione dell'esercizio	Acquisizioni dell'esercizio e costruzioni in economia	Manutenzioni incrementative	Incrementi da immobil. in corso terminate	Cessioni d'esercizio (valore contabile netto)

R.I.S. S.r.l. - S.p.A.

1.10.10.30.040.000.00.000	**A.I.3.d) Fondo ammortamento Diritti di brevetto e diritti di utilizzazione delle opere dell'ingegno - Attività di ricerca**	€.	0	0	0	0			0	0	0			

COD_COGE_NI	Descrizione		Valore netto al 31/12/2014	Valore netto al 31/12/2015	Variazione	Fondo ammortamento 31/12/2014	Giroconti (+/-)	Cessioni d'esercizio (storno fondo beni dismessi)	Ammortamenti dell'esercizio
1.10.10.30.040.010.00.000	F.do amm. Diritti di brevetto industriale -Altri -(Non sterilizzati)	€.	0	0	0	0			
1.10.10.30.040.012.00.000	F.do amm. Diritti di brevetto industriale -Altri -(Sterilizzati)	€.	0	0	0	0			
1.10.10.30.040.020.00.000	F.do amm. Diritti di utilizzazione delle opere dell'ingegno - Altri - (Non sterilizzati)	€.	0	0	0	0			
1.10.10.30.040.022.00.000	F.do amm. Diritti di utilizzazione delle opere dell'ingegno - Altri - (Sterilizzati)	€.	0	0	0	0			

			Valore al 31/12/2014	Valore al 31/12/2015	Variazione												
1.10.10.40.000.000.00.000	**A.I.4 Immobilizzazioni immaterialì in corso e acconti**	€.	0	0	0	0	0	0	0	0	0	0	0	0	0	0	0

COD_COGE_NI	Descrizione		Valore al 31/12/2014	Valore al 31/12/2015	Variazione	Costo storico al 31/12/2014	Rivalutazione monetaria es. preced.	Svalutazioni es. preced.	Giroconti (+/-)	Rivalutazione monetaria dell'esercizio	Rivalutazione economica dell'esercizio	Svalutazione dell'esercizio	Capitalizzazioni dell'esercizio	Manutenzioni incrementative	Interessi capitalizzati dell'esercizio	Valore definitivo (*) cespite completato
1.10.10.40.010.000.00.000	Immobiliz. Immateriali in corso di esecuzione	€.	0	0	0	0										
1.10.10.40.020.000.00.000	Acconti su future immobiliz. Immateriali	€.	0	0	0	0										

(*) Il valore definitivo del cespite immateriale completato è pari al totale delle capitalizzazioni effettuate ed ha contropartita (in Dare) nella rispettiva voce di bilancio in cui va indicato il cespite finito.

			Valore al 31/12/2014	Valore al 31/12/2015	Variazione												
1.10.10.50.000.000.00.000	**A.I.5 Altre immobilizzazioni immateriali.**	€.	399	375	(24)	399	0	0	0	0	(109)	0	85	0	0	0
1.10.10.50.010.000.00.000	**A.I.5.a) Concessioni, licenze, marchi e diritti simili**	€.	66	151	85	66	0	0	0	0	0	0	85	0	0	0

COD_COGE_NI	Descrizione		Valore netto al 31/12/2014	Valore netto al 31/12/2015	Variazione	Costo storico al 31/12/2014	Rivalutazione es. preced.	Svalutazioni es. preced.	Giroconti (+/-)	Rivalutazione monetaria dell'esercizio	Rivalutazione economica dell'esercizio	Svalutazione dell'esercizio	Acquisizioni dell'esercizio e costruzioni in economia	Manutenzioni incrementative	Incrementi da immobil. In corso terminate	Cessioni d'esercizio (valore contabile netto)
1.10.10.50.010.010.00.000	Concessioni (Non sterilizzate)	€.	0	0	0	0										
1.10.10.50.010.012.00.000	Concessioni (Sterilizzate)	€.	0	0	0	0										
1.10.10.50.010.020.00.000	Licenze d'uso (Non sterilizzate)	€.	49	134	85	49							85			
1.10.10.50.010.022.00.000	Licenze d'uso (Sterilizzate)	€.	17	17	0	17										
1.10.10.50.010.030.00.000	Marchi (Non sterilizzati)	€.	0	0	0	0										
1.10.10.50.010.032.00.000	Marchi (Sterilizzati)	€.	0	0	0	0										
1.10.10.50.010.035.00.000	Altri diritti simili (Non sterilizzati)	€.	0	0	0	0										
1.10.10.50.010.037.00.000	Altri diritti simili (Sterilizzati)	€.	0	0	0	0										

1.10.10.50.020.000.00.000	**A.I.5.b) Fondo amm.to Concessioni, licenze, marchi e diritti simili**	€.	61	151	90	61	0	0	90

COD_COGE_NI	Descrizione		Valore netto al 31/12/2014	Valore netto al 31/12/2015	Variazione	Fondo ammortamento 31/12/2014	Giroconti (+/-)	Cessioni d'esercizio (storno fondi) beni dismessi)	Ammortamenti dell'esercizio
1.10.10.50.020.010.00.000	F.do amm. Concessioni (Non sterilizzate)	€.	0	0	0	0			
1.10.10.50.020.012.00.000	F.do amm. Concessioni (Sterilizzate)	€.	0	0	0	0			
1.10.10.50.020.020.00.000	F.do amm. Licenze d'uso (Non sterilizzate)	€.	31	134	103	31	13		90
1.10.10.50.020.022.00.000	F.do amm. Licenze d'uso (Sterilizzate)	€.	30	17	(13)	30	(13)		
1.10.10.50.020.030.00.000	F.do amm. Altri diritti simili (Non sterilizzati)	€.	0	0	0	0			
1.10.10.50.020.032.00.000	F.do amm. Altri diritti simili (Sterilizzati)	€.	0	0	0	0			

1.10.10.50.030.000.00.000	**A.I.5.c) Migliorie su beni di terzi**	€.	629	629	0	629	0	0	0	0	0	0	0	0	0	0	0

COD_COGE_NI	Descrizione		Valore netto al 31/12/2014	Valore netto al 31/12/2015	Variazione	Costo storico al 31/12/2014	Rivalutazione es. preced.	Svalutazioni es. preced.	Giroconti (+/-)	Rivalutazione monetaria dell'esercizio	Rivalutazione economica dell'esercizio	Svalutazione dell'esercizio	Acquisizioni dell'esercizio e costruzioni in economia	Manutenzioni incrementative	Incrementi da immobil. In corso terminate	Cessioni d'esercizio (valore contabile netto)
1.10.10.50.030.010.00.000	Migliorie su beni di terzi (non sterilizzati)	€.	625	625	0	625										
1.10.10.50.030.012.00.000	Migliorie su beni di terzi (sterilizzati)	€.	4	4	0	4										

1.10.10.50.040.000.00.000	**A.I.5.d) Fondo ammortamento migliorie beni terzi**	€.	235	254	19	235	0	0	19

COD_COGE_NI	Descrizione		Valore netto al 31/12/2014	Valore netto al 31/12/2015	Variazione	Fondo ammortamento 31/12/2014	Giroconti (+/-)	Cessioni d'esercizio (storno fondo beni dismessi)	Ammortamenti dell'esercizio
1.10.10.50.040.010.00.000	F.do amm. Migliorie su beni di terzi (non sterilizzati)	€.	234	253	19	234			19
1.10.10.50.040.012.00.000	F.do amm. Migliorie su beni di terzi (sterilizzati)	€.	1	1	0	1			

1.10.10.50.050.000.00.000	**A.I.5.e) Pubblicità (da ammortizzare)**	€.	0	0	0	0	0	0	0	0	0	0	0	0	0	0	0

COD_COGE_NI	Descrizione		Valore netto al 31/12/2014	Valore netto al 31/12/2015	Variazione	Costo storico al 31/12/2014	Rivalutazione es. preced.	Svalutazioni es. preced.	Giroconti (+/-)	Rivalutazione monetaria dell'esercizio	Rivalutazione economica dell'esercizio	Svalutazione dell'esercizio	Acquisizioni dell'esercizio e costruzioni in economia	Manutenzioni incrementative	Incrementi da immobil. In corso terminate	Cessioni d'esercizio (valore contabile netto)
1.10.10.50.050.010.00.000	Pubblicità da ammortizzare (non sterilizzata)	€.	0	0	0	0										
1.10.10.50.050.012.00.000	Pubblicità da ammortizzare (sterilizzata)	€.	0	0	0	0										

1.10.10.50.060.000.00.000	**A.I.5.f) Fondo ammortamento Pubblicità**	€.	0	0	0	0	0	0	0

COD_COGE_NI	Descrizione		Valore netto al 31/12/2014	Valore netto al 31/12/2015	Variazione	Fondo ammortamento 31/12/2014	Giroconti (+/-)	Cessioni d'esercizio (storno fondo beni dismessi)	Ammortamenti dell'esercizio
1.10.10.50.060.010.00.000	F.do amm. Pubblicità (non sterilizzata)	€.	0	0	0	0			
1.10.10.50.060.012.00.000	F.do amm. Pubblicità (sterilizzata)	€.	0	0	0	0			

1.10.10.50.070.000.00.000	**A.I.5.g) Altre immobilizzazioni immateriali**	€.	0	0	0	0	0	0	0	0	0	0	0	0	0	0	0

COD_COGE_NI	Descrizione		Valore netto al 31/12/2014	Valore netto al 31/12/2015	Variazione	Costo storico al 31/12/2014	Rivalutazione es. preced.	Svalutazioni es. preced.	Giroconti (+/-)	Rivalutazione monetaria dell'esercizio	Rivalutazione economica dell'esercizio	Svalutazione dell'esercizio	Acquisizioni dell'esercizio e costruzioni in economia	Manutenzioni incrementative	Incrementi da immobil. In corso terminate	Cessioni d'esercizio (valore contabile netto)
1.10.10.50.070.010.00.000	Altri costi pluriennali da ammortizzare (non sterilizzati)	€.	0	0	0	0										
1.10.10.50.070.012.00.000	Altri costi pluriennali da ammortizzare (sterilizzati)	€.	0	0	0	0										
1.10.10.50.070.020.00.000	Altre immobilizzazioni immateriali (non sterilizzate)	€.	0	0	0	0										
1.10.10.50.070.022.00.000	Altre immobilizzazioni immateriali (sterilizzate)	€.	0	0	0	0										

1.10.10.50.080.000.00.000	**A.I.5.h) Fondo ammortamento altre imm.ni immateriali**	€.	0	0	0	0	0	0

BOZZA

COD_COGE_NI	Descrizione		Valore netto al 31/12/2014	Valore netto al 31/12/2015	Variazione	Fondo ammortamento 31/12/2014	Giroconti (+/-)	Cessioni d'esercizio (storno fondo beni dismessi)	Ammortamenti dell'esercizio
1.10.10.50.080.010.00.000	F.do amm.to Altri costi pluriennali da ammortizzare (non sterilizzati)	€.	0	0	0	0			
1.10.10.50.080.012.00.000	F.do amm.to Altri costi pluriennali da ammortizzare (sterilizzati)	€.	0	0	0	0			
1.10.10.50.080.020.00.000	F.do amm.to Altre immobilizzazioni immateriali (non sterilizzate)	€.	0	0	0	0			
1.10.10.50.080.022.00.000	F.do amm.to Altre immobilizzazioni immateriali (sterilizzate)	€.	0	0	0	0			

			Valore al 31/12/2014	Valore al 31/12/2015	Variazione				
1.10.10.60.000.000.00.000	**A.I.6 F.do Svalutazione immobilizzazioni immateriali**	**€.**	0	0	**0**		**0**		
1.10.10.60.010.000.00.000	**A.I.6.a) F.do Svalutazione Costi impianto e ampliamento**	**€.**	**0**	0	**0**	**0**	**0**	**0**	**0**

COD_COGE_NI	Descrizione		Valore al 31/12/2014	Valore al 31/12/2015	Variazione	Fondo svalutazione 31/12/2014	Giroconti (+/-)	Utilizzo Fondo (storno fondo svalutazioni	Svalutazioni dell'esercizio
1.10.10.60.010.010.00.000	F.do Svalutazione Costi impianto e ampliamento (Non sterilizzati)	€.	0	0	0	0			
1.10.10.60.010.012.00.000	F.do Svalutazione Costi impianto e ampliamento (sterilizzati)	€.	0	0	0	0			

R.T.S.C.R.I.B.A.

1.10.10.60.020.000.00.000	**A.I.6.b) F.do Svalutazione Costi ricerca e sviluppo**	€.	0	0	0	0		0	0	0	

COD_COGE_NI	Descrizione		Valore al 31/12/2014	Valore al 31/12/2015	Variazione	Fondo svalutazione 31/12/2014	Giroconti (+/-)	Utilizzo Fondo (storno fondo svalutazioni)	Svalutazioni dell'esercizio
1.10.10.60.020.010.00.000	F.do Svalutazione Costi ricerca e sviluppo (Non sterilizzati)	€.	0	0	0	0			
1.10.10.60.020.012.00.000	F.do Svalutazione Costi ricerca e sviluppo (sterilizzati)	€.	0	0	0	0			

1.10.10.60.030.000.00.000	**A.I.6.c) F.do Svalutazione Diritti brevetto e diritti utilizz. op.ingegno**	€.	0	0	0	0	0	0	0

COD_COGE_NI	Descrizione		Valore al 31/12/2014	Valore al 31/12/2015	Variazione	Fondo svalutazione 31/12/2014	Giroconti (+/-)	Utilizzo Fondo (storno fondo svalutazioni)	Svalutazioni dell'esercizio
1.10.10.60.030.010.00.000	F.do Svalutazione Diritti brevetto e util. Op. ingegno (Non sterilizzati)	€.	0	0	0	0			
1.10.10.60.030.012.00.000	F.do Svalutazione Diritti brevetto e util. Op. ingegno (Sterilizzati)	€.	0	0	0	0			

1.10.10.60.040.000.00.000	**A.I.6.d) F.do Svalutazione Altre immobil. Immateriali**	€.	0	0	0	0	0	0	0

COD_COGE_NI	Descrizione		Valore al 31/12/2014	Valore al 31/12/2015	Variazione	Fondo svalutazione 31/12/2014	Giroconti (+/-)	Utilizzo Fondo (storno fondo svalutazioni)	Svalutazioni dell'esercizio
1.10.10.60.040.010.00.000	F.do Svalutazione Altre immobilizz. immateriali (Non sterilizzati)	€.	0	0	0	0			
1.10.10.60.040.012.00.000	F.do Svalutazione Altre immobilizz. immateriali (Sterilizzati)	€.	0	0	0	0			

			Valore al 31/12/2014	Valore al 31/12/2015	Variazione				
1.10.20.00.000.000.00.000	**A.II. Immobilizzazioni materiali**	€.	663	632	(31)		0	Quadratura giroconti immobilizzazioni materiali	0 Quadratura Giroconti imm. mat. in corso concluse

			Valore al 31/12/2014	Valore al 31/12/2015	Variazione												
1.10.20.10.000.000.00.000	**A.II.1 Terreni**	€.	0	0	0	0	0	0	0	0	0	0	0	0	0	0	0
1.10.20.10.010.000.00.000	**A.II.1.a) Terreni disponibili**	€.	0	0	0	0	0	0	0	0	0	0	0	0	0	0	0

COD_COGE_NI	Descrizione		Valore al 31/12/2014	Valore al 31/12/2015	Variazione	Costo storico al 31/12/2014	Rivalutazione es. preced.	Svalutazioni es. preced.	Giroconti (+/-)	Rivalutazione monetaria dell'esercizio	Rivalutazione economica dell'esercizio	Svalutazione dell'esercizio	Acquisizioni dell'esercizio e costruzioni in economia	Manutenzioni incrementative	Incrementi da immobil. In corso terminate	Cessioni d'esercizio (valore contabile netto)
1.10.20.10.010.010.00.000	Terreni disponibili (Non sterilizzati)	€.	0	0	0	0										
1.10.20.10.010.012.00.000	Terreni disponibili (Sterilizzati)	€.	0	0	0	0										
1.10.20.10.010.020.00.000	Terreni edificabili disponibili (Non sterilizzati)	€.	0	0	0	0										
1.10.20.10.010.022.00.000	Terreni edificabili disponibili (Sterilizzati)	€.	0	0	0	0										
1.10.20.10.010.030.00.000	Altri terreni disponibili (Non sterilizzati)	€.	0	0	0	0										
1.10.20.10.010.032.00.000	Altri terreni disponibili (Sterilizzati)	€.	0	0	0	0										

1.10.20.10.020.000.00.000	**A.II.1.b) Terreni indisponibili**	€.	0	0	0	0	0	0	0	0	0	0	0	0	0	0	0

COD_COGE_NI	Descrizione		Valore al 31/12/2014	Valore al 31/12/2015	Variazione	Costo storico al 31/12/2014	Rivalutazione es. preced.	Svalutazioni es. preced.	Giroconti (+/-)	Rivalutazione monetaria dell'esercizio	Rivalutazione economica dell'esercizio	Svalutazione dell'esercizio	Acquisizioni dell'esercizio e costruzioni in economia	Manutenzioni incrementative	Incrementi da immobil. In corso terminate	Cessioni d'esercizio (valore contabile netto)
1.10.20.10.020.010.00.000	Terreni indisponibili (Non sterilizzati)	€.	0	0	0	0										
1.10.20.10.020.012.00.000	Terreni indisponibili (Sterilizzati)	€.	0	0	0	0										
1.10.20.10.020.020.00.000	Terreni edificabili indisponibili (Non sterilizzati)	€.	0	0	0	0										
1.10.20.10.020.022.00.000	Terreni edificabili indisponibili (Sterilizzati)	€.	0	0	0	0										
1.10.20.10.020.030.00.000	Altri terreni indisponibili (Non sterilizzati)	€.	0	0	0	0										
1.10.20.10.020.032.00.000	Altri terreni indisponibili (Sterilizzati)	€.	0	0	0	0										

			Valore al 31/12/2014	Valore al 31/12/2015	Variazione		
1.10.20.20.000.000.00.000	**A.II.2 Fabbricati**	€.	658	627	(31)		0
1.10.20.20.010.000.00.000	**A.II.2.a) Fabbricati non strumentali (disponibili)**	€.	0	0	0		0
1.10.20.20.010.010.00.000	**A.II.2.a.1) Fabbricati non strumentali (disponibili)**	€.	0	0	0	0	0

COD_COGE_NI	Descrizione		Valore al 31/12/2014	Valore al 31/12/2015	Variazione	Costo storico al 31/12/2014	Rivalutazione es. preced.	Svalutazioni es. preced.	Giroconti (+/-)	Rivalutazione monetaria dell'esercizio	Rivalutazione economica dell'esercizio	Svalutazione dell'esercizio	Acquisizioni dell'esercizio e costruzioni in economia	Manutenzioni incrementative	Incrementi da immobil. In corso terminate	Cessioni d'esercizio (valore contabile netto)
1.10.20.20.010.010.10.000	Fabbricati disponibili (da reddito) - (Non sterilizzati)	€.	0	0	0	0										
1.10.20.20.010.010.12.000	Fabbricati disponibili (da reddito) - (Sterilizzati)	€.	0	0	0	0										
1.10.20.20.010.010.20.000	Costruzioni leggere (da reddito) - (Non sterilizzati)	€.	0	0	0	0										
1.10.20.20.010.010.22.000	Costruzioni leggere (da reddito) - (Sterilizzati)	€.	0	0	0	0										

1.10.20.20.010.020.00.000	**A.II.2.a.2) Fondo ammortamento Fabbricati (disponibili)**	€.	0	0	0	0	0	0

COD_COGE_NI	Descrizione		Valore al 31/12/2014	Valore al 31/12/2015	Variazione	Fondo ammortamento 31/12/2014	Giroconti (+/-)	Cessioni d'esercizio (storno fondo beni dismessi)	Ammortamenti dell'esercizio
1.10.20.20.010.020.10.000	F.do amm. Fabbricati disponibili (da reddito) - (Non sterilizzati)	€.	0	0	0	0			
1.10.20.20.010.020.12.000	F.do amm. Fabbricati disponibili (da reddito) - (Sterilizzati)	€.	0	0	0	0			
1.10.20.20.010.020.20.000	F.do amm. Costruzioni leggere (da reddito) - (Non sterilizzati)	€.	0	0	0	0			
1.10.20.20.010.020.22.000	F.do amm. Costruzioni leggere (da reddito) - (Sterilizzati)	€.	0	0	0	0			

1.10.20.20.020.000.00.000	**A.II.2.b) Fabbricati (indisponibili)**	€.	658	627	(31)	0
1.10.20.20.020.010.00.000	**A.II.2.b.1) Fabbricati (indisponibili)**	€.	1.046	1.046	0	1.046	0	0	0	0	0	0	0	0	0

COD_COGE_NI	Descrizione		Valore al 31/12/2014	Valore al 31/12/2015	Variazione	Costo storico al 31/12/2014	Rivalutazione es. preced.	Svalutazioni es. preced.	Giroconti (+/-)	Rivalutazione monetaria dell'esercizio	Rivalutazione economica dell'esercizio	Svalutazione dell'esercizio	Acquisizioni dell'esercizio e costruzioni in economia	Manutenzioni incrementative	Incrementi da immobil. In corso terminate	Cessioni d'esercizio (valore contabile netto)
1.10.20.20.020.010.10.000	Fabbricati indisponibili (attività istituzionale) - (Non sterilizzati)	€.	60	60	0	60										
1.10.20.20.020.010.12.000	Fabbricati indisponibili (attività istituzionale) - (Sterilizzati)	€.	986	986	0	986										
1.10.20.20.020.010.20.000	Costruzioni leggere (attività istituzionale) - (Non sterilizzati)	€.	0	0	0	0										
1.10.20.20.020.010.22.000	Costruzioni leggere (attività istituzionale) - (Sterilizzati)	€.	0	0	0	0										

1.10.20.20.020.020.00.000	**A.II.2.b.2) Fondo ammortamento Fabbricati (indisponibili)**	€.	388	419	31	388	0	0	31

COPIA BIA

COD_COGE_NI	Descrizione		Valore al 31/12/2014	Valore al 31/12/2015	Variazione	Fondo ammortamento 31/12/2014	Giroconti (+/-)	Cessioni d'esercizio (storno fondo beni dismessi)	Ammortamenti dell'esercizio
1.10.20.20.020.020.10.000	F.do amm. Fabbricati indisponibili (attività istituzionale) - (Non sterilizzati)	€.	51	51	0	51			
1.10.20.20.020.020.12.000	F.do amm. Fabbricati indisponibili (attività istituzionale) - (Sterilizzati)	€.	337	368	31	337			31
1.10.20.20.020.020.20.000	F.do amm. Costruzioni leggere (attività istituzionale) - (Non sterilizzati)	€.	0	0	0	0			
1.10.20.20.020.020.22.000	F.do amm. Costruzioni leggere (attività istituzionale) - (Sterilizzati)	€.	0	0	0	0			

			Valore al 31/12/2014	Valore al 31/12/2015	Variazione														
1.10.20.30.000.000.00.000	**A.II.3 Impianti e macchinari.**	€.	0	0	0					0									
1.10.20.30.010.000.00.000	**A.II.3.a) Impianti e macchinari.**	€.	0	0	0	0	0	0	0	0	0	0	0	0	0	0	0	0	0

COD_COGE_NI	Descrizione		Valore al 31/12/2014	Valore al 31/12/2015	Variazione	Costo storico al 31/12/2014	Rivalutazione es. preced.	Svalutazioni es. preced.	Giroconti (+/-)	Rivalutazione monetaria dell'esercizio	Rivalutazione economica dell'esercizio	Svalutazione dell'esercizio	Acquisizioni dell'esercizio e costruzioni in economia	Manutenzioni incrementative	Incrementi da immobil. In corso terminate	Cessioni d'esercizio (valore contabile netto)
1.10.20.30.010.010.00.000	Impianti sanitari (Non sterilizzati)	€.	0	0	0	0										
1.10.20.30.010.012.00.000	Impianti sanitari (Sterilizzati)	€.	0	0	0	0										
1.10.20.30.010.020.00.000	Impianti elettrici ed idraulici (Non sterilizzati)	€.	0	0	0	0										
1.10.20.30.010.022.00.000	Impianti elettrici ed idraulici (Sterilizzati)	€.	0	0	0	0										
1.10.20.30.010.030.00.000	Impianti telefonici (Non sterilizzati)	€.	0	0	0	0										
1.10.20.30.010.032.00.000	Impianti telefonici (Sterilizzati)	€.	0	0	0	0										
1.10.20.30.010.040.00.000	Impianti di allarme e sicurezza (Non sterilizzati)	€.	0	0	0	0										
1.10.20.30.010.042.00.000	Impianti di allarme e sicurezza (Sterilizzati)	€.	0	0	0	0										
1.10.20.30.010.050.00.000	Altri impianti e macchinari specifici (Non sterilizzati)	€.	0	0	0	0										
1.10.20.30.010.052.00.000	Altri impianti e macchinari specifici (Sterilizzati)	€.	0	0	0	0										
1.10.20.30.010.060.00.000	Altri impianti e macchinari generici (Non sterilizzati)	€.	0	0	0	0										
1.10.20.30.010.062.00.000	Altri impianti e macchinari generici (Sterilizzati)	€.	0	0	0	0										
1.10.20.30.010.070.00.000	Altri impianti (Non sterilizzati)	€.	0	0	0	0										
1.10.20.30.010.072.00.000	Altri impianti (Sterilizzati)	€.	0	0	0	0										
1.10.20.30.020.000.00.000	**A.II.3.b) Fondo ammortamento Impianti e macchinari.**	€.	0	0	0	0			0	0	0					

COD_COGE_NI	Descrizione		Valore al 31/12/2014	Valore al 31/12/2015	Variazione	Fondo ammortamento 31/12/2014	Giroconti (+/-)	Cessioni d'esercizio (storno fondo beni dismessi)	Ammortamenti dell'esercizio
1.10.20.30.020.010.00.000	F.do amm. Impianti sanitari (Non sterilizzati)	€.	0	0	0	0			
1.10.20.30.020.012.00.000	F.do amm. Impianti sanitari (Sterilizzati)	€.	0	0	0	0			
1.10.20.30.020.020.00.000	F.do amm. Impianti elettrici ed idraulici (Non sterilizzati)	€.	0	0	0	0			
1.10.20.30.020.022.00.000	F.do amm. Impianti elettrici ed idraulici (Sterilizzati)	€.	0	0	0	0			
1.10.20.30.020.030.00.000	F.do amm. Impianti telefonici (Non sterilizzati)	€.	0	0	0	0			
1.10.20.30.020.032.00.000	F.do amm. Impianti telefonici (Sterilizzati)	€.	0	0	0	0			
1.10.20.30.020.040.00.000	F.do amm. Impianti di allarme e sicurezza (Non sterilizzati)	€.	0	0	0	0			
1.10.20.30.020.042.00.000	F.do amm. Impianti di allarme e sicurezza (Sterilizzati)	€.	0	0	0	0			
1.10.20.30.020.050.00.000	F.do amm. Altri impianti e macchinari specifici (Non sterilizzati)	€.	0	0	0	0			
1.10.20.30.020.052.00.000	F.do amm. Altri impianti e macchinari specifici (Sterilizzati)	€.	0	0	0	0			
1.10.20.30.020.060.00.000	F.do amm. Altri impianti e macchinari generici (Non sterilizzati)	€.	0	0	0	0			
1.10.20.30.020.062.00.000	F.do amm. Altri impianti e macchinari generici (Sterilizzati)	€.	0	0	0	0			
1.10.20.30.020.070.00.000	F.do amm. Altri impianti (Non sterilizzati)	€.	0	0	0	0			
1.10.20.30.020.072.00.000	F.do amm. Altri impianti (Sterilizzati)	€.	0	0	0	0			

			Valore al 31/12/2014	Valore al 31/12/2015	Variazione														
1.10.20.40.000.000.00.000	**A.II.4 Attrezzature sanitarie e scientifiche**	€.	0	0	0					0									
1.10.20.40.010.000.00.000	**A.II.4.a) Attrezzature sanitarie e scientifiche**	€.	36	36	0	36	0	0	0	0	0	0	0	0	0	0	0	0	0

COD_COGE_NI	Descrizione		Valore al 31/12/2014	Valore al 31/12/2015	Variazione	Costo storico al 31/12/2014	Rivalutazione es. preced.	Svalutazioni es. preced.	Giroconti (+/-)	Rivalutazione monetaria dell'esercizio	Rivalutazione economica dell'esercizio	Svalutazione dell'esercizio	Acquisizioni dell'esercizio e costruzioni in economia	Manutenzioni incrementative	Incrementi da immobil. In corso terminate	Cessioni d'esercizio (valore contabile netto)
1.10.20.40.010.010.00.000	Attrezzature sanitarie (Non sterilizzate)	€.	19	19	0	19										
1.10.20.40.010.012.00.000	Attrezzature sanitarie (Sterilizzate)	€.	17	17	0	17										
1.10.20.40.010.020.00.000	Beni per assistenza protesica (Non sterilizzate)	€.	0	0	0	0										
1.10.20.40.010.022.00.000	Beni per assistenza protesica (Sterilizzate)	€.	0	0	0	0										
1.10.20.40.010.080.00.000	Altre attrezzature sanitarie (Non sterilizzate)	€.	0	0	0	0										
1.10.20.40.010.082.00.000	Altre attrezzature sanitarie (Sterilizzate)	€.	0	0	0	0										
1.10.20.40.020.000.00.000	**A.II.4.b) Fondo ammortamento Attrezzature sanitarie e scientifiche**	€.	36	36	0	36			0	0	0					

COD_COGE_NI	Descrizione		Valore al 31/12/2014	Valore al 31/12/2015	Variazione	Fondo ammortamento 31/12/2014	Giroconti (+/-)	Cessioni d'esercizio (storno fondo beni dismessi)	Ammortamenti dell'esercizio
1.10.20.40.020.010.00.000	F.do amm. Attrezzature sanitarie (Non sterilizzate)	€.	19	19	0	19			
1.10.20.40.020.012.00.000	F.do amm. Attrezzature sanitarie (Sterilizzate)	€.	17	17	0	17			
1.10.20.40.020.020.00.000	F.do amm. Beni per assistenza protesica (Non sterilizzate)	€.	0	0	0	0			
1.10.20.40.020.022.00.000	F.do amm. Beni per assistenza protesica (Sterilizzate)	€.	0	0	0	0			
1.10.20.40.020.080.00.000	F.do amm. Altre attrezzature sanitarie (Non sterilizzate)	€.	0	0	0	0			
1.10.20.40.020.082.00.000	F.do amm. Altre attrezzature sanitarie (Sterilizzate)	€.	0	0	0	0			

			Valore al 31/12/2014	Valore al 31/12/2015	Variazione														
1.10.20.50.000.000.00.000	**A.II.5 Mobili ed arredi**	€.	0	0	0					0									
1.10.20.50.010.000.00.000	**A.II.5.a) Mobili ed arredi**	€.	288	288	0	288	0	0	0	0	0	0	0	0	0	0	0	0	0

COD_COGE_NI	Descrizione		Valore al 31/12/2014	Valore al 31/12/2015	Variazione	Costo storico al 31/12/2014	Rivalutazione es. preced.	Svalutazioni es. preced.	Giroconti (+/-)	Rivalutazione monetaria dell'esercizio	Rivalutazione economica dell'esercizio	Svalutazione dell'esercizio	Acquisizioni dell'esercizio e costruzioni in economia	Manutenzioni incrementative	Incrementi da immobil. In corso terminate	Cessioni d'esercizio (valore contabile netto)
1.10.20.50.010.010.00.000	Mobili , arredi e attrezzature ufficio (Non sterilizzati)	€.	284	284	0	284										
1.10.20.50.010.012.00.000	Mobili , arredi e attrezzature ufficio (Sterilizzati)	€.	4	4	0	4										
1.10.20.50.010.020.00.000	Scaffalature (Non sterilizzati)	€.	0	0	0	0										
1.10.20.50.010.022.00.000	Scaffalature (Sterilizzati)	€.	0	0	0	0										
1.10.20.50.010.030.00.000	Mobili ed arredi diversi (Non sterilizzati)	€.	0	0	0	0										
1.10.20.50.010.032.00.000	Mobili ed arredi diversi (Sterilizzati)	€.	0	0	0	0										
1.10.20.50.010.050.00.000	Altri mobili e arredi (Non sterilizzati)	€.	0	0	0	0										
1.10.20.50.010.052.00.000	Altri mobili e arredi (Sterilizzati)	€.	0	0	0	0										

1.10.20.50.020.000.00.000	**A.II.5.b) Fondo ammortamento Mobili ed arredi**	**€.**	**288**	**288**	**0**	**280**	**0**	**0**	**0**

COD_COGE_NI	*Descrizione*		*Valore al 31/12/2014*	*Valore al 31/12/2015*	*Variazione*	*Fondo ammortamento 31/12/2014*	*Giroconti (+/-)*	*Cessioni d'esercizio (storno fondo beni dismessi)*	*Ammortamenti dell'esercizio*
1.10.20.50.020.010.00.000	F.do amm. Mobili , arredi e attrezzature ufficio (Non sterilizzati)	€.	284	284	0	284			
1.10.20.50.020.012.00.000	F.do amm. Mobili , arredi e attrezzature ufficio (Sterilizzati)	€.	4	4	0	4			
1.10.20.50.020.020.00.000	F.do amm. Scaffalature (Non sterilizzati)	€.	0	0	0	0			
1.10.20.50.020.022.00.000	F.do amm. Scaffalature (Sterilizzati)	€.	0	0	0	0			
1.10.20.50.020.030.00.000	F.do amm. Mobili ed arredi diversi (Non sterilizzati)	€.	0	0	0	0			
1.10.20.50.020.032.00.000	F.do amm. Mobili ed arredi diversi (Sterilizzati)	€.	0	0	0	0			
1.10.20.50.020.050.00.000	F.do amm. Altri mobili e arredi (Non sterilizzati)	€.	0	0	0	0			
1.10.20.50.020.052.00.000	F.do amm. Altri mobili e arredi (Sterilizzati)	€.	0	0	0	0			

ALS.C.R.I.B.A.

			Valore al 31/12/2014	Valore al 31/12/2015	Variazione
1.10.20.60.000.000.00.000	**A.II.6 Automezzi**	€.	(1)	(1)	0

1.10.20.60.010.000.00.000	**A.II.6.a) Automezzi**	€.	26	26	0	26	0	0	0	0	0	0	0	0	0	0

COD_COGE_NI	Descrizione		Valore al 31/12/2014	Valore al 31/12/2015	Variazione	Costo storico al 31/12/2014	Rivalutazione es. preced.	Svalutazioni es. preced.	Giroconti (+/-)	Rivalutazione monetaria dell'esercizio	Rivalutazione economica dell'esercizio	Svalutazione dell'esercizio	Acquisizioni dell'esercizio e costruzioni in economia	Manutenzioni incrementative	Incrementi da immobil. In corso terminate	Cessioni d'esercizio (valore contabile netto)
1.10.20.60.010.010.00.000	Automezzi (Non sterilizzati)	€.	26	26	0	26										
1.10.20.60.010.012.00.000	Automezzi (Sterilizzati)	€.	0	0	0	0										
1.10.20.60.010.020.00.000	Ambulanze utilizzate per il 118 (Non sterilizzati)	€.	0	0	0	0										
1.10.20.60.010.022.00.000	Ambulanze utilizzate per il 118 (Sterilizzati)	€.	0	0	0	0										
1.10.20.60.010.030.00.000	Altre ambulanze (Non sterilizzati)	€.	0	0	0	0										
1.10.20.60.010.032.00.000	Altre ambulanze (Sterilizzati)	€.	0	0	0	0										
1.10.20.60.010.040.00.000	Altri mezzi di trasporto* (Non sterilizzati)	€.	0	0	0	0										
1.10.20.60.010.042.00.000	Altri mezzi di trasporto* (Sterilizzati)	€.	0	0	0	0										
1.10.20.60.010.050.00.000	Altri automezzi (Non sterilizzati)	€.	0	0	0	0										
1.10.20.60.010.052.00.000	Altri automezzi (Sterilizzati)	€.	0	0	0	0										

* Sono da comprendere in questa voce anche le autovetture di servizio ed i motoveicoli.

1.10.20.60.020.000.00.000	**A.II.6.b) Fondo ammortamento Automezzi**	€.	27	27	0	27	0	0	0		

COD_COGE_NI	Descrizione		Valore al 31/12/2014	Valore al 31/12/2015	Variazione	Fondo ammortamento 31/12/2014	Giroconti (+/-)	Cessioni d'esercizio (storno fondo beni dismessi)	Ammortamenti dell'esercizio
1.10.20.60.020.010.00.000	F.do amm. Automezzi (Non sterilizzati)	€.	0	0	0	0			
1.10.20.60.020.012.00.000	F.do amm. Automezzi (Sterilizzati)	€.	27	27	0	27			
1.10.20.60.020.020.00.000	F.do amm. Ambulanze utilizzate per il 118 (Non sterilizzati)	€.	0	0	0	0			
1.10.20.60.020.022.00.000	F.do amm. Ambulanze utilizzate per il 118 (Sterilizzati)	€.	0	0	0	0			
1.10.20.60.020.030.00.000	F.do amm. Altre ambulanze (Non sterilizzati)	€.	0	0	0	0			
1.10.20.60.020.032.00.000	F.do amm. Altre ambulanze (Sterilizzati)	€.	0	0	0	0			
1.10.20.60.020.040.00.000	F.do amm. Altri mezzi di trasporto* (Non sterilizzati)	€.	0	0	0	0			
1.10.20.60.020.042.00.000	F.do amm. Altri mezzi di trasporto* (Sterilizzati)	€.	0	0	0	0			
1.10.20.60.020.050.00.000	F.do amm. Altri automezzi (Non sterilizzati)	€.	0	0	0	0			
1.10.20.60.020.052.00.000	F.do amm. Altri automezzi (Sterilizzati)	€.	0	0	0	0			

			Valore al 31/12/2014	Valore al 31/12/2015	Variazione
1.10.20.70.000.000.00.000	**A.II.7 Oggetti d'arte**	€.	0	0	0

1.10.20.70.010.000.00.000	**A.II.7.a) Oggetti d'arte**	€.	0	0	0	0	0	0	0	0	0	0	0	0	0	0

COD_COGE_NI	Descrizione		Valore al 31/12/2014	Valore al 31/12/2015	Variazione	Costo storico al 31/12/2014	Rivalutazione es. preced.	Svalutazioni es. preced.	Giroconti (+/-)	Rivalutazione monetaria dell'esercizio	Rivalutazione economica dell'esercizio	Svalutazione dell'esercizio	Acquisizioni dell'esercizio e costruzioni in economia	Manutenzioni incrementative	Incrementi da immobil. In corso terminate	Cessioni d'esercizio (valore contabile netto)
1.10.20.70.010.010.00.000	Oggetti d'arte	€.	0	0	0	0										

			Valore al 31/12/2014	Valore al 31/12/2015	Variazione
1.10.20.80.000.000.00.000	**A.II.8 Altre immobilizzazioni materiali**	€.	2	2	0

1.10.20.80.010.000.00.000	**A.II.8.a) Altre immobilizzazioni materiali**	€.	78	78	0	78	0	0	0	0	0	0	0	0	0	0

COD_COGE_NI	Descrizione		Valore al 31/12/2014	Valore al 31/12/2015	Variazione	Costo storico al 31/12/2014	Rivalutazione es. preced.	Svalutazioni es. preced.	Giroconti (+/-)	Rivalutazione monetaria dell'esercizio	Rivalutazione economica dell'esercizio	Svalutazione dell'esercizio	Acquisizioni dell'esercizio e costruzioni in economia	Manutenzioni incrementative	Incrementi da immobil. In corso terminate	Cessioni d'esercizio (valore contabile netto)
1.10.20.80.010.010.00.000	Elaboratori e personal computer e altre attrezzature EDP (Non sterilizzate)	€.	27	27	0	27										
1.10.20.80.010.012.00.000	Elaboratori e personal computer e altre attrezzature EDP (Sterilizzati)	€.	33	33	0	33										
1.10.20.80.010.020.00.000	Macchine ufficio ordinarie (Non sterilizzati)	€.	0	0	0	0										
1.10.20.80.010.022.00.000	Macchine ufficio ordinarie (Sterilizzati)	€.	0	0	0	0										
1.10.20.80.010.030.00.000	Macchine ufficio elettriche ed elettroniche (Non sterilizzati)	€.	0	0	0	0										
1.10.20.80.010.032.00.000	Macchine ufficio elettriche ed elettroniche (Sterilizzati)	€.	0	0	0	0										
1.10.20.80.010.040.00.000	Altri beni materiali da ammortizzare gestione caratteristica (Non sterilizzati)	€.	0	0	0	0										
1.10.20.80.010.042.00.000	Altri beni materiali da ammortizzare gestione caratteristica (Sterilizzati)	€.	0	0	0	0										
1.10.20.80.010.050.00.000	Altri beni materiali da ammortizzare gestione non caratteristica (Non sterilizzati)	€.	0	0	0	0										
1.10.20.80.010.052.00.000	Altri beni materiali da ammortizzare gestione non caratteristica (Sterilizzati)	€.	0	0	0	0										
1.10.20.80.010.060.00.000	Altri beni (Non sterilizzati)	€.	17	17	0	17										
1.10.20.80.010.062.00.000	Altri beni (Sterilizzati)	€.	1	1	0	1										

Sono da comprendere in questa voce anche le attrezzature generiche.

1.10.20.80.020.000.00.000	**A.II.8.b) Fondo ammortamento Altre immobilizz. Materiali**	€.	76	76	0	76	0	0	0		

COD_COGE_NI	Descrizione		Valore al 31/12/2014	Valore al 31/12/2015	Variazione	Fondo ammortamento 31/12/2014	Giroconti (+/-)	Cessioni d'esercizio (storno fondo beni dismessi)	Ammortamenti dell'esercizio
1.10.20.80.020.010.00.000	F.do amm. Elaboratori e personal computer e altre attrezzature EDP (Non sterilizzati)	€.	27	27	0	27			
1.10.20.80.020.012.00.000	F.do amm. Elaboratori e personal computer e altre attrezzature EDP (Sterilizzati)	€.	32	32	0	32			
1.10.20.80.020.020.00.000	F.do amm. Macchine ufficio ordinarie (Non sterilizzati)	€.	0	0	0	0			
1.10.20.80.020.022.00.000	F.do amm. Macchine ufficio ordinarie (Sterilizzati)	€.	0	0	0	0			
1.10.20.80.020.030.00.000	F.do amm. Macchine ufficio elettriche ed elettroniche (Non sterilizzati)	€.	0	0	0	0			
1.10.20.80.020.032.00.000	F.do amm. Macchine ufficio elettriche ed elettroniche (Sterilizzati)	€.	0	0	0	0			
1.10.20.80.020.040.00.000	F.do amm. Altri beni materiali da ammortizzare gestione caratteristica (Non sterilizzati)	€.	0	0	0	0			
1.10.20.80.020.042.00.000	F.do amm. Altri beni materiali da ammortizzare gestione caratteristica (Sterilizzati)	€.	0	0	0	0			
1.10.20.80.020.050.00.000	F.do amm. Altri beni materiali da ammortizzare gestione non caratteristica (Non sterilizzati)	€.	0	0	0	0			
1.10.20.80.020.052.00.000	F.do amm. Altri beni materiali da ammortizzare gestione non caratteristica (Sterilizzati)	€.	0	0	0	0			
1.10.20.80.020.060.00.000	F.do amm. Altri beni (Non sterilizzati)	€.	16	16	0	16			
1.10.20.80.020.062.00.000	F.do amm. Altri beni (Sterilizzati)	€.	1	1	0	1			

Sono da comprendere in questa voce anche le attrezzature generiche.

			Valore al 31/12/2014	Valore al 31/12/2015	Variazione
1.10.20.90.000.000.00.000	**A.II.9 Immobilizzazioni in corso ed acconti**	€.	4	4	0

1.10.20.90.000.000.00.000	**A.II.9 Immobilizzazioni in corso ed acconti**	€.	4	0	0	0	0	0	0	0	0	0	0	0	0	0

I.S.C.R.E.B.A.

COD_COGE_NI	Descrizione		Valore al 31/12/2014	Valore al 31/12/2015	Variazione	Costo storico al 31/12/2014	Rivalutazione monetaria es. preced.	Svalutazioni es. preced.	Giroconti (+/-)	Rivalutazione monetaria dell'esercizio	Rivalutazione economica dell'esercizio	Svalutazione dell'esercizio	Capitalizzazioni dell'esercizio	Manutenzioni incrementative	Interessi capitalizzati dell'esercizio	Valore definitivo (*) cespite completato
1.10.20.90.010.000.00.000	Immobilizzazioni materiali in corso di esecuzione	€.	4	4	0	4										
1.10.20.90.020.000.00.000	Fornitori conto anticipi per acquisto immobilizzazioni materiali	€.	0	0	0	0										
1.10.20.90.030.000.00.000	Altre immobilizzazioni in corso	€.	0	0	0	0										

(*) Il valore definitivo del cespite completato è pari al totale delle capitalizzazioni effettuate ed ha contropartita (in Dare) nella rispettiva voce di bilancio in cui va indicato il cespite finito.

			Valore al 31/12/2014	Valore al 31/12/2015	Variazione		
1.10.20.98.000.000.00.000	**A.II.10 F.do Svalutazione immobilizzazioni materiali**	€.	0	0	0		0
1.10.20.98.010.000.00.000	**A.II.10.a) F.do Svalutazione Terreni**	€.	0	0	0	0	0 0 0

COD_COGE_NI	Descrizione		Valore al 31/12/2014	Valore al 31/12/2015	Variazione	Fondo svalutazione 31/12/2014	Giroconti (+/-)	Utilizzo Fondo (storno fondo svalutazioni)	Svalutazioni dell'esercizio
1.10.20.98.010.010.00.000	F.do Svalutazione Terreni Disponibili (Non sterilizzati)	€.	0	0	0	0			
1.10.20.98.010.012.00.000	F.do Svalutazione Terreni Disponibili (sterilizzati)	€.	0	0	0	0			
1.10.20.98.010.020.00.000	F.do Svalutazione Terreni Indisponibili (Non sterilizzati)	€.	0	0	0	0			
1.10.20.98.010.022.00.000	F.do Svalutazione Terreni Indisponibili (sterilizzati)	€.	0	0	0	0			

1.10.20.98.020.000.00.000	**A.II.10.b) F.do Svalutazione Fabbricati**	€.	0	0	0	0	0	0	0

COD_COGE_NI	Descrizione		Valore al 31/12/2014	Valore al 31/12/2015	Variazione	Fondo svalutazione 31/12/2014	Giroconti (+/-)	Utilizzo Fondo (storno fondo svalutazioni)	Svalutazioni dell'esercizio
1.10.20.98.020.010.00.000	F.do Svalutazione Fabbricati Disponibili (Non sterilizzati)	€.	0	0	0	0			
1.10.20.98.020.012.00.000	F.do Svalutazione Fabbricati Disponibili (Sterilizzati)	€.	0	0	0	0			
1.10.20.98.020.020.00.000	F.do Svalutazione Fabbricati Indisponibili (Non sterilizzati)	€.	0	0	0	0			
1.10.20.98.020.022.00.000	F.do Svalutazione Fabbricati Indisponibili (sterilizzati)	€.	0	0	0	0			

1.10.20.98.030.000.00.000	**A.II.10.c) F.do Svalutazione Impianti e macchinari**	€.	0	0	0	0	0	0	0

COD_COGE_NI	Descrizione		Valore al 31/12/2014	Valore al 31/12/2015	Variazione	Fondo svalutazione 31/12/2014	Giroconti (+/-)	Utilizzo Fondo (storno fondo svalutazioni)	Svalutazioni dell'esercizio
1.10.20.98.030.010.00.000	F.do Svalutazione Impianti e macchinari (Non sterilizzati)	€.	0	0	0	0			
1.10.20.98.030.012.00.000	F.do Svalutazione Impianti e macchinari (sterilizzati)	€.	0	0	0	0			

1.10.20.98.040.000.00.000	**A.II.10.d) F.do Svalutazione Attrezzature sanitarie e scientifiche**	€.	0	0	0	0	0	0	0

COD_COGE_NI	Descrizione		Valore al 31/12/2014	Valore al 31/12/2015	Variazione	Fondo svalutazione 31/12/2014	Giroconti (+/-)	Utilizzo Fondo (storno fondo svalutazioni)	Svalutazioni dell'esercizio
1.10.20.98.040.010.00.000	F.do Svalutazione Attrezz. Sanitarie e scientifiche (Non sterilizzati)	€.	0	0	0	0			
1.10.20.98.040.012.00.000	F.do Svalutazione Attrezz. Sanitarie e scientifiche (Sterilizzati)	€.	0	0	0	0			
1.10.20.98.040.020.00.000	F.do Svalutazione Beni per assistenza protesica (Non sterilizzati)	€.	0	0	0	0			
1.10.20.98.040.022.00.000	F.do Svalutazione Beni per assistenza protesica (Sterilizzati)	€.	0	0	0	0			

1.10.20.98.050.000.00.000	**A.II.10.e) F.do Svalutazione Mobili e arredi**	€.	0	0	0	0	0	0	0

COD_COGE_NI	Descrizione		Valore al 31/12/2014	Valore al 31/12/2015	Variazione	Fondo svalutazione 31/12/2014	Giroconti (+/-)	Utilizzo Fondo (storno fondo svalutazioni)	Svalutazioni dell'esercizio
1.10.20.98.050.010.00.000	F.do Svalutazione Mobili e arredi (Non sterilizzati)	€.	0	0	0	0			
1.10.20.98.050.012.00.000	F.do Svalutazione Mobili e arredi (sterilizzati)	€.	0	0	0	0			

1.10.20.98.060.000.00.000	**A.II.10.f) F.do Svalutazione Automezzi**	€.	0	0	0	0	0	0	0

COD_COGE_NI	Descrizione		Valore al 31/12/2014	Valore al 31/12/2015	Variazione	Fondo svalutazione 31/12/2014	Giroconti (+/-)	Utilizzo Fondo (storno fondo svalutazioni)	Svalutazioni dell'esercizio
1.10.20.98.060.010.00.000	F.do Svalutazione Automezzi (Non sterilizzati)	€.	0	0	0	0			
1.10.20.98.060.012.00.000	F.do Svalutazione Automezzi (sterilizzati)	€.	0	0	0	0			

1.10.20.98.070.000.00.000	**A.II.10.g) F.do Svalutazione Oggetti d'arte**	€.	0	0	0	0	0	0	0

COD_COGE_NI	Descrizione		Valore al 31/12/2014	Valore al 31/12/2015	Variazione	Fondo svalutazione 31/12/2014	Giroconti (+/-)	Utilizzo Fondo (storno fondo svalutazioni)	Svalutazioni dell'esercizio
1.10.20.98.070.010.00.000	F.do Svalutazione Oggetti d'arte	€.	0	0	0	0			

1.10.20.98.080.000.00.000	**A.II.10.g) F.do Svalutazione Altre immobil. Materiali**	€.	0	0	0	0	0	0	0

COD_COGE_NI	Descrizione		Valore al 31/12/2014	Valore al 31/12/2015	Variazione	Fondo svalutazione 31/12/2014	Giroconti (+/-)	Utilizzo Fondo (storno fondo svalutazioni)	Svalutazioni dell'esercizio
1.10.20.98.080.010.00.000	F.do Svalutazione Altre immobil. materiali (Non sterilizzati)	€.	0	0	0	0			
1.10.20.98.080.012.00.000	F.do Svalutazione Altre immobil. materiali (sterilizzati)	€.	0	0	0	0			

			Valore al 31/12/2014	Valore al 31/12/2015	Variazione
1.10.30.00.000.00.00.000	**A.III. Immobilizzazioni finanziarie.**	€.	0	0	0
1.10.30.10.000.00.00.000	**A.III.1 Crediti Finanziari**	€.	0	0	0

							Incrementi dell'esercizio		Decrementi dell'esercizio					VALORE NOMINALE DEI CREDITI AL 31/12/2015 PER ANNO DI FORMAZIONE					VALORE NETTO DEI CREDITI AL 31/12/2015 PER SCADENZA		
COD_COGE_NI	Descrizione		Valore al 31/12/2014	Valore al 31/12/2015	Variazione	Valore iniziale LORDO al 31/12/2014	Giroconti crediti es. preced. (riclassific. e rettifiche)(+/-)	Incrementi dell'esercizio	Decrementi per valori sorti in es. precedenti	Decrementi per valori sorti nell'esercizio	Valore finale LORDO al 31/12/2015	Fondo svalutazione crediti al 31/12/2014	Utilizzo del fondo	Accantonamento al fondo	Fondo svalutazione crediti al 31/12/2015	Anno X-4 e precedenti	Anno X-3	Anno X-2	Anno X-1	Anno X	Entro 12 mesi	Tra 1 e 5 anni	Oltre 5 anni
1.10.30.10.010.000.00.000	A.III.1.a) Crediti finanziari v/Stato	€.	0	0	0	0					0	0			0					0	0		
1.10.30.10.020.000.00.000	A.III.1.b) Crediti finanziari v/Regione	€.	0	0	0	0					0	0			0					0	0		
1.10.30.10.030.000.00.000	A.III.1.c) Crediti finanziari v/Partecipate	€.	0	0	0	0					0	0			0					0	0		
1.10.30.10.040.000.00.000	A.III.1.d) Crediti finanziari v/Altri	€.	0	0	0	0					0	0			0					0	0		

1.10.30.20.000.000.00.000	**A.III.2 Titoli**	€.	0	0	0	0	0	0	0	0	0	0	0	0	0					
1.10.30.20.010.000.00.000	**A.III.2.a) Partecipazioni**	€.	0	0	0	0	0	0	0	0	0	0	0	0	0					

Pres.C.Z.I.B.A.

COD_COGE_NI	Descrizione		Valore al 31/12/2014	Valore al 31/12/2015	Variazione	Costo storico al 31/12/2014	Rivalutazione es. preced.	Svalutazioni es. preced.	Valore iniziale	Giroconti (+/-)	Rivalutazione dell'esercizio	Svalutazione dell'esercizio	Acquisizioni dell'esercizio e conferimenti	Cessioni d'esercizio (valore contabile netto)	Valore contabile	Quadratura con scheda Dettaglio_SP
1.10.30.20.010.010.00.000	Partecipazioni in imprese controllate	€	0	0	0	0			0	0	0	0	0	0	0	OK
1.10.30.20.010.015.00.000	Partecipazioni in imprese collegate	€	0	0	0	0			0	0	0	0	0	0	0	OK
1.10.30.20.010.020.00.000	Partecipazioni in altre imprese	€	0	0	0	0			0	0	0	0	0	0	0	OK
	Per Input vedi tabelle foglio Dettaglio_SP-Soc (Riga C134)															

1.10.30.20.020.000.00.000	**A.III.2.b) Altri Titoli**	**€**	**0**	**0**	**0**	**0**	**0**	**0**	**0**	**0**	**0**	**0**	**0**	**0**	**0**	

COD_COGE_NI	Descrizione		Valore al 31/12/2014	Valore al 31/12/2015	Variazione	Costo storico al 31/12/2014	Rivalutazione es. preced.	Svalutazioni es. preced.	Valore iniziale	Giroconti (+/-)	Rivalutazione dell'esercizio	Svalutazione dell'esercizio	Acquisizioni dell'esercizio e conferimenti	Cessioni d'esercizio (valore contabile netto)	Valore contabile
1.10.30.20.020.010.00.000	A.III.2.b.1) Titoli di Stato	€	0	0	0	0			0						0
1.10.30.20.020.020.00.000	A.III.2.b.2) Altre Obbligazioni	€	0	0	0	0			0						0
1.10.30.20.020.030.00.000	A.III.2.b.3) Titoli azionari quotati in Borsa	€	0	0	0	0			0						0
1.10.30.20.020.040.00.000	A.III.2.b.4) Titoli diversi	€	0	0	0	0			0						0

P.E.S.C.R.I.B.A.

1.20.00.00.000.000.00.000	**B) ATTIVO CIRCOLANTE.**	€.	12.050	21.704	9.654

COD_COGE_NI	Descrizione		Valore al 31/12/2014	Valore al 31/12/2015	Variazione
1.20.10.00.000.000.00.000	**B.I. Rimanenze**	€.	0	0	0

COD_COGE_NI	Descrizione		Valore al 31/12/2014	Valore al 31/12/2015	Variazione	Rimanenze iniziali (al netto Fdo Svalut. Magazzino)	Giroconti e Riclassificazioni (+/-)	Acquisti d'esercizio	Utilizzi / Decrementi del F.do Svalutazione Magazzino	Incrementi del F.do Svalutazione Magazzino	Consumi d'esercizio	Rimanenze finali (al netto F.do Svalut. Magazzino)	di cui Rim. Fin. presso terzi per distribuzione per nome e per conto	di cui Rim. Finali di reparto
1.20.10.10.000.000.00.000	**B.I.1 Rimanenze di materiale sanitario**	€.	0	0	0	0	0	0	0	0	0	0	0	0
1.20.10.10.010.010.00.000	Farmaceutici: Specialità Medicinali	€.				0								
1.20.10.10.010.010.01.000	Farmaceutici: Specialità Medicinali (File F compreso HCV)	€.	0	0	0							0		
1.20.10.10.010.010.02.000	Farmaceutici: Specialità Medicinali (altro: farmaci ospedalieri)	€.	0	0	0	0						0		
1.20.10.10.010.020.00.000	Farmaceutici: Specialità Medicinali (Doppio Canale ex Nota CUF 37)	€.	0	0	0	0						0		
1.20.10.10.010.030.00.000	Farmaceutici: Specialità Medicinali (Primo Ciclo terapeutico D.G.R. 10246/02)	€.	0	0	0	0						0		
1.20.10.10.010.810.00.000	Farmaceutici: Specialità Medicinali da Asl/Ao/Fondazioni della Regione	€.	0	0	0	0						0		
1.20.10.10.010.820.00.000	Farmaceutici: Specialità Medicinali (Doppio Canale ex Nota CUF 37) da Asl/Ao/Fondazioni della Regione	€.	0	0	0	0						0		
1.20.10.10.020.010.00.000	Farmaceutici: Ossigeno	€.	0	0	0	0						0		
1.20.10.10.020.020.00.000	Farmaceutici: Ossigeno (Doppio Canale)	€.	0	0	0	0						0		
1.20.10.10.020.810.00.000	Farmaceutici: Ossigeno da Asl/Ao/Fondazioni della Regione	€.	0	0	0	0						0		
1.20.10.10.020.820.00.000	Farmaceutici: Ossigeno (Doppio Canale) da Asl/Ao/Fondazioni della Regione	€.	0	0	0	0						0		
1.20.10.10.025.010.00.000	Farmaceutici: Specialità Medicinali SENZA AIC	€.	0	0	0	0						0		
1.20.10.10.025.020.00.000	Farmaceutici: Galenici e altri medicinali SENZA AIC	€.	0	0	0	0						0		
1.20.10.10.025.030.00.000	Farmaceutici: Ossigeno e gas medicali SENZA AIC	€.	0	0	0	0						0		
1.20.10.10.030.010.00.000	Emoderivati	€.	0	0	0	0						0		
1.20.10.10.030.012.00.000	Emoderivati da Privati [SOLAMENTE OVE GESTITI NELL'AMBITO DEL CONSORZIO INTERREGIONALE]	€.	0	0	0	0						0		
1.20.10.10.030.020.00.000	Emoderivati (Doppio Canale ex Nota CUF 37)	€.	0	0	0	0						0		
1.20.10.10.030.810.00.000	Emoderivati da Asl/Ao/Fondazioni della Regione [ESCLUSI EMODERIVATI GESTITI VIA CONSORZIO INTERREGIONALE]	€.	0	0	0	0						0		
1.20.10.10.030.812.00.000	Emoderivati da Asl/Ao/Fondazioni della Regione [SOLAMENTE OVE GESTITI NELL'AMBITO DEL CONSORZIO INTERREGIONALE]	€.	0	0	0	0						0		
1.20.10.10.030.815.00.000	Emoderivati da Az. Pubbliche ExtraRegione [SOLAMENTE OVE GESTITI NELL'AMBITO DEL CONSORZIO INTERREGIONALE]	€.	0	0	0	0						0		
1.20.10.10.030.820.00.000	Emoderivati (Doppio Canale ex Nota CUF 37) da Asl/Ao/Fondazioni della Regione	€.	0	0	0	0						0		
1.20.10.10.030.900.00.000	Emoderivati di produzione regionale	€.	0	0	0							0		
1.20.10.10.040.010.00.000	Prodotti dietetici	€.	0	0	0	0						0		
1.20.10.10.050.010.00.000	Dispositivi medico diagnostici in vitro: Materiali diagnostici - Cnd: W	€.	0	0	0	0						0		
1.20.10.10.050.020.00.000	Dispositivi medici: Materiali diagnostici (materiale per apparecchiature sanitare e relativi componenti) Cnd: Z	€.	0	0	0	0						0		
1.20.10.10.050.030.00.000	Prodotti chimici: Materiali diagnostici (senza Cnd)	€.	0	0	0	0						0		
1.20.10.10.060.010.00.000	Dispositivi medici: Presidi chirurgici e materiali sanitari - Cnd: A; B; D; G; H; K; L; M; N; O; R; S; T[Ao-Irccs tutto; Asl escluso T04]; U; V; Y[solo Ao-Irccs]	€.	0	0	0	0						0		
1.20.10.10.060.020.00.000	Dispositivi per appar. Cardiocircolatorio Cnd: C	€.	0	0	0	0						0		
1.20.10.10.060.030.00.000	Dispositivi medici con repertorio e senza CND (tipo 2, kit)	€.	0	0	0	0						0		
1.20.10.10.060.040.00.000	Dispositivi medici non registrati in Italia (senza repertorio e con CND assimilabile)	€.	0	0	0	0						0		
1.20.10.10.070.010.00.000	Materiale chirurgico e prodotti per uso veterinario	€.	0	0	0	0						0		
1.20.10.10.080.010.00.000	Materiali protesici (c.d. protesica "Maggiore") [compilazione ASL] - Cnd: Y	€.	0	0	0	0						0		
1.20.10.10.080.020.00.000	Materiali protesici (c.d. protesica "Minore") [compilazione ASL] - Cnd: T04	€.	0	0	0	0						0		
1.20.10.10.080.030.00.000	Dispositivi medici impiantabili attivi: Materiali protesici (endoprotesi) [compilazione AO-Irccs] - Cnd: J	€.	0	0	0	0						0		
1.20.10.10.080.040.00.000	Dispositivi medici: Materiali protesici (endoprotesi non attive) [compilazione AO-Irccs] - Cnd: P	€.	0	0	0	0						0		
1.20.10.10.090.010.00.000	Dispositivi medici: Materiali per emodialisi - Cnd: F	€.	0	0	0	0						0		
1.20.10.10.100.010.00.000	Materiali per la profilassi igienico-sanitari: sieri	€.	0	0	0	0						0		
1.20.10.10.100.020.00.000	Materiali per la profilassi igienico-sanitari: vaccini	€.	0	0	0	0						0		
1.20.10.10.120.010.00.000	Prodotti farmaceutici per uso veterinario	€.	0	0	0	0						0		
1.20.10.10.130.010.00.000	Sangue ed emocomponenti	€.	0	0	0	0						0		
1.20.10.10.130.800.00.000	Sangue ed emocomponenti acquistati Extraregione	€.	0	0	0	0						0		
1.20.10.10.130.810.00.000	Sangue ed emocomponenti da Asl/Ao/Fondazioni della Regione	€.	0	0	0	0						0		
1.20.10.10.800.010.00.000	Altri beni e prodotti sanitari (PRODOTTI SENZA REPERTORIO E/O CND)	€.	0	0	0	0						0		
1.20.10.10.800.810.00.000	Altri beni e prodotti sanitari (escluso Specialità medicinali, ossigeno, emoderivati e sangue) da Asl/Ao/Fondazioni della Regione	€.	0	0	0	0						0		
1.20.10.10.900.010.00.000	**B.I.1.i) Acconti su forniture materiale sanitario**	€.	0	0	**0**	0								

COD_COGE_NI	Descrizione		Valore al 31/12/2014	Valore al 31/12/2015	Variazione	Rimanenze iniziali (al netto Fdo Svalut. Magazzino)	Giroconti e Riclassificazioni (+/-)	Acquisti d'esercizio	Utilizzi / Decrementi del F.do Svalutazione Magazzino	Incrementi del F.do Svalutazione Magazzino	Consumi d'esercizio	Rimanenze finali (al netto F.do Svalut. Magazzino)	di cui Rim. Fin. presso terzi per distribuzione per nome e per conto	di cui Rim. Finali di reparto
1.20.10.20.000.000.00.000	**B.I.2 Rimanenze di materiale non sanitario**	€.	0	0	0	0	0	0	0	0	0	0	0	0
1.20.10.20.020.010.00.000	Prodotti alimentari	€.	0	0	0	0						0		
1.20.10.20.020.020.00.000	Materiale di guardaroba, di pulizia e di convivenza in genere	€.	0	0	0	0						0		
1.20.10.20.020.030.00.000	Carburanti e lubrificanti	€.	0	0	0	0						0		
1.20.10.20.020.040.00.000	Combustibili	€.	0	0	0	0						0		
1.20.10.20.020.050.00.000	Cancelleria e stampati	€.	0	0	0	0						0		
1.20.10.20.020.060.00.000	Supporti informatici e materiale per EDP	€.	0	0	0	0						0		
1.20.10.20.020.070.00.000	Materiale per manutenzioni e riparazioni immobili	€.	0	0	0	0						0		
1.20.10.20.020.080.00.000	Materiale per manutenzioni e riparazioni mobili e macchine	€.	0	0	0	0						0		
1.20.10.20.020.090.00.000	Materiale per manutenzioni e riparazioni attrezzature tecnico scientifico sanitarie	€.	0	0	0	0						0		
1.20.10.20.020.100.00.000	Materiale per manutenzioni e riparazioni attrezzature tecnico economali	€.	0	0	0	0						0		
1.20.10.20.020.110.00.000	Materiale per manutenzioni e riparazioni automezzi (sanitari e non)	€.	0	0	0	0						0		
1.20.10.20.020.120.00.000	Materiale per manutenzioni e riparazioni - Altro	€.	0	0	0	0						0		
1.20.10.20.020.130.00.000	Altri beni non sanitari	€.	0	0	0	0						0		
1.20.10.20.020.140.00.000	Altri beni non sanitari da Asl/AO della Regione	€.	0	0	0	0						0		
1.20.10.20.010.010.00.000	**B.I.2.g) Acconti su forniture materiale non sanitario**	€.	0	0	**0**	0								

COD_COGE_NI	Descrizione		Valore al 31/12/2014	Valore al 31/12/2015	Variazione
1.20.20.00.000.000.00.000	**B.II. Crediti**	€.	9.620	12.149	2.529

COD_COGE_NI	Descrizione		Valore al 31/12/2014	Valore al 31/12/2015	Variazione																			
1.20.20.10.000.000.00.000	**B.II.1) Crediti v/Stato**	€.	0	0	0	0	0	0	0	0	0	0	0	0	0	0	0	0	0	0	0	0	0	0

Incrementi dell'esercizio	Decrementi dell'esercizio	VALORE NOMINALE DEI CREDITI AL 31/12/2015 PER ANNO DI FORMAZIONE	VALORE NETTO DEI CREDITI AL 31/12/2015 PER SCADENZA

COD_COGE_NI	Descrizione		Valore al 31/12/2014	Valore al 31/12/2015	Variazione
1.20.20.10.010.000.00.000	B.II.1.a) Crediti v/Stato per spesa corrente - Integrazione a norma del D.L.vo 56/2000	€.	0	0	0
1.20.20.10.015.000.00.000	B.II.1.b) Crediti v/Stato per spesa corrente - FSN	€.	0	0	0
1.20.20.10.020.000.00.000	B.II.1.c) Crediti v/Stato per mobilità attiva extraregionale	€.	0	0	0
1.20.20.10.020.010.00.000	B.II.1.c.1) Crediti v/Stato per mobilità attiva extraregionale pubblica	€.	0	0	0
1.20.20.10.020.020.00.000	B.II.1.c.2) Crediti v/Stato per mobilità attiva extraregionale privata	€.	0	0	0
1.20.20.10.025.000.00.000	B.II.1.d) Crediti v/Stato per mobilità attiva internazionale	€.	0	0	0
1.20.20.10.030.000.00.000	B.II.1.e) Crediti v/Stato per acconto quota fabbisogno sanitario regionale standard	€.	0	0	0
1.20.20.10.035.000.00.000	B.II.1.f) Crediti v/Stato per finanziamento sanitario aggiuntivo corrente	€.	0	0	0
1.20.20.10.040.000.00.000	B.II.1.g) Crediti v/Stato per spesa corrente - altro	€.	0	0	0
1.20.20.10.045.000.00.000	B.II.1.h) Crediti v/Stato per finanziamenti per investimenti	€.	0	0	0
1.20.20.10.050.000.00.000	B.II.1.i) Crediti v/Stato per ricerca	€.	0	0	0
1.20.20.10.050.010.00.000	B.II.1.i.1) Crediti v/Stato per ricerca corrente - Ministero della Salute	€.	0	0	0
1.20.20.10.050.020.00.000	B.II.1.i.2) Crediti v/Stato per ricerca finalizzata - Ministero della Salute	€.	0	0	0
1.20.20.10.050.030.00.000	B.II.1.i.3) Crediti v/Stato per ricerca - altre Amministrazioni centrali	€.	0	0	0
1.20.20.10.050.040.00.000	B.II.1.i.4) Crediti v/Stato per ricerca - finanziamenti per investimenti	€.	0	0	0
1.20.20.10.090.000.00.000	B.II.1.l) Crediti v/prefetture	€.	0	0	0
1.20.20.20.000.000.00.000	**B.II.2) Crediti v/Regione**	**€.**	**8.850**	**11.372**	**2.522**

COD_COGE_NI	Valore iniziale LORDO al 31/12/2014	Incrementi dell'esercizio: Giroconti crediti es. preced. (riclassific. e rettifiche(+/-))	Incrementi dell'esercizio: Incrementi dell'esercizio	Decrementi dell'esercizio: Decrementi per valori sorti in es. precedenti	Decrementi dell'esercizio: Decrementi per valori sorti nell'esercizio	Valore finale LORDO al 31/12/2015	Di cui Fatture da emettere	Fondo svalutazione crediti al 31/12/2014	Utilizzo del fondo	Accantonamento al fondo	Fondo svalutazione crediti al 31/12/2015	VALORE NOMINALE DEI CREDITI AL 31/12/2015 PER ANNO DI FORMAZIONE: Anno X-4 e precedenti	Anno X-3	Anno X-2	Anno X-1	Anno X	VALORE NETTO DEI CREDITI AL 31/12/2015 PER SCADENZA: Entro 12 mesi	Tra 1 e 5 anni	Oltre 5 anni
1.20.20.10.010.000.00.000	0					0		0			0					0	0		
1.20.20.10.015.000.00.000	0					0		0			0					0	0		
1.20.20.10.020.000.00.000	0	0	0	0	0	0	0	0	0	0	0	0	0	0	0	0	0	0	0
1.20.20.10.020.010.00.000	0					0		0			0					0	0		
1.20.20.10.020.020.00.000	0					0		0			0					0	0		
1.20.20.10.025.000.00.000	0					0		0			0					0	0		
1.20.20.10.030.000.00.000	0					0		0			0					0	0		
1.20.20.10.035.000.00.000	0					0		0			0					0	0		
1.20.20.10.040.000.00.000	0					0		0			0					0	0		
1.20.20.10.045.000.00.000	0					0		0			0					0	0		
1.20.20.10.050.000.00.000	0	0	0	0	0	0	0	0	0	0	0	0	0	0	0	0	0	0	0
1.20.20.10.050.010.00.000	0					0		0			0					0	0		
1.20.20.10.050.020.00.000	0					0		0			0					0	0		
1.20.20.10.050.030.00.000	0					0		0			0					0	0		
1.20.20.10.050.040.00.000	0					0		0			0					0	0		
1.20.20.10.090.000.00.000	0					0		0			0					0	0		
1.20.20.20.000.000.00.000	**8.850**	**0**	**20.888**	**0**	**18.366**	**11.372**	**0**	**0**	**0**	**0**	**0**	**0**	**0**	**0**	**0**	**11.372**	**11.372**	**0**	**0**

COD_COGE_NI	Descrizione		Valore al 31/12/2014	Valore al 31/12/2015	Variazione
1.20.20.20.010.000.00.000	B.II.2.a) Crediti v/Regione o Provincia Autonoma per spesa corrente	€.	8.850	11.372	2.522
1.20.20.20.010.010.00.000	B.II.2.a.1) Crediti v/Regione o Provincia Autonoma per spesa corrente - IRAP	€.	0	0	0
1.20.20.20.010.020.00.000	B.II.2.a.2) Crediti v/Regione o Provincia Autonoma per spesa corrente - Addizionale IRPEF	€.	0	0	0
1.20.20.20.010.030.00.000	B.II.2.a.3) Crediti v/Regione o Provincia Autonoma per quota FSR	€.	0	0	0
1.20.20.20.010.030.10.000	B.II.2.a.3.1) Crediti da Regione per Quota capitaria Sanitaria	€.	0	0	0
1.20.20.20.010.030.20.000	B.II.2.a.3.2) Crediti da Regione per Quota capitaria A.S.S.I.	€.	0	0	0
1.20.20.20.010.030.30.000	B.II.2.a.3.3) Crediti da Regione per Funzioni non tariffate	€.	0	0	0
1.20.20.20.010.030.40.000	B.II.2.a.3.4) Crediti da Regione per Obiettivi di PSSR	€.	0	0	0
1.20.20.20.010.030.50.000	B.II.2.a.3.5) Crediti da Regione per Contributi vincolati da FSR	€.	0	0	0
1.20.20.20.010.030.60.000	B.II.2.a.3.6) Crediti da Regione per Contributi vincolati extra FSR	€.	0	0	0
1.20.20.20.010.040.00.000	B.II.2.a.4) Crediti v/Regione o Provincia Autonoma per mobilità attiva intraregionale	€.	0	0	0
1.20.20.20.010.050.00.000	B.II.2.a.5) Crediti v/Regione o Provincia Autonoma per mobilità attiva extraregionale	€.	0	0	0
1.20.20.20.010.050.10.000	B.II.2.a.5.1) Crediti v/Regione o Provincia Autonoma per mobilità attiva extraregionale A.Ospedaliere	€.	0	0	0
1.20.20.20.010.050.20.000	B.II.2.a.5.2) Crediti v/Regione o Provincia Autonoma per mobilità attiva extraregionale Fondazioni (anche pubbliche)	€.	0	0	0
1.20.20.20.010.050.30.000	B.II.2.a.5.3) Crediti v/Regione o Provincia Autonoma per mobilità attiva extraregionale a Privati	€.	0	0	0
1.20.20.20.010.060.00.000	B.II.2.a.6) Crediti v/Regione o Provincia Autonoma per acconto quota FSR	€.	0	0	0
1.20.20.20.010.070.00.000	B.II.2.a.7) Crediti v/Regione o Provincia Autonoma per finanziamento sanitario aggiuntivo corrente LEA	€.	0	0	0
1.20.20.20.010.080.00.000	B.II.2.a.8) Crediti v/Regione o Provincia Autonoma per finanziamento sanitario aggiuntivo corrente extra LEA	€.	0	0	0
1.20.20.20.010.090.00.000	B.II.2.a.9) Crediti v/Regione o Provincia Autonoma per spesa corrente - altro	€.	8.850	11.372	2.522
1.20.20.20.010.100.00.000	B.II.2.a.10) Crediti v/Regione o Provincia Autonoma per ricerca	€.	0	0	0
1.20.20.20.020.000.00.000	B.II.2.b) Crediti v/Regione o Provincia Autonoma per versamenti a patrimonio netto	€.	0	0	0
1.20.20.20.020.010.00.000	B.II.2.b.1) Crediti v/Regione o Provincia Autonoma per finanziamenti per investimenti	€.	0	0	0
1.20.20.20.020.020.00.000	B.II.2.b.2) Crediti v/Regione o Provincia Autonoma per incremento fondo dotazione	€.	0	0	0
1.20.20.20.020.030.00.000	B.II.2.b.3) Crediti v/Regione o Provincia Autonoma per ripiano perdite	€.	0	0	0
1.20.20.20.020.040.00.000	B.II.2.b.4) Crediti v/Regione per copertura debiti al 31/12/2005	€.	0	0	0
1.20.20.20.020.050.00.000	B.II.2.b.5) Crediti v/Regione o Provincia Autonoma per ricostituzione risorse da investimenti es. precedenti	€.	0	0	0

COD_COGE_NI	Valore iniziale LORDO al 31/12/2014	Incrementi dell'esercizio: Giroconti crediti es. preced. (riclassific. e rettifiche(+/-))	Incrementi dell'esercizio: Incrementi dell'esercizio	Decrementi dell'esercizio: Decrementi per valori sorti in es. precedenti	Decrementi dell'esercizio: Decrementi per valori sorti nell'esercizio	Valore finale LORDO al 31/12/2015	Di cui Fatture da emettere	Fondo svalutazione crediti al 31/12/2014	Utilizzo del fondo	Accantonamento al fondo	Fondo svalutazione crediti al 31/12/2015	VALORE NOMINALE DEI CREDITI AL 31/12/2015 PER ANNO DI FORMAZIONE: Anno X-4 e precedenti	Anno X-3	Anno X-2	Anno X-1	Anno X	VALORE NETTO DEI CREDITI AL 31/12/2015 PER SCADENZA: Entro 12 mesi	Tra 1 e 5 anni	Oltre 5 anni
1.20.20.20.010.000.00.000	8.850	0	20.888	0	18.366	11.372	0	0	0	0	0	0	0	0	0	11.372	11.372	0	0
1.20.20.20.010.010.00.000	0					0		0			0					0	0		
1.20.20.20.010.020.00.000	0					0		0			0					0	0		
1.20.20.20.010.030.00.000	0	0	0	0	0	0	0	0	0	0	0	0	0	0	0	0	0	0	0
1.20.20.20.010.030.10.000	0					0		0			0					0	0		
1.20.20.20.010.030.20.000	0					0		0			0					0	0		
1.20.20.20.010.030.30.000	0					0		0			0					0	0		
1.20.20.20.010.030.40.000	0					0		0			0					0	0		
1.20.20.20.010.030.50.000	0					0		0			0					0	0		
1.20.20.20.010.030.60.000	0					0		0			0					0	0		
1.20.20.20.010.040.00.000	0					0		0			0					0	0		
1.20.20.20.010.050.00.000	0	0	0	0	0	0	0	0	0	0	0	0	0	0	0	0	0	0	0
1.20.20.20.010.050.10.000	0					0		0			0					0	0		
1.20.20.20.010.050.20.000	0					0		0			0					0	0		
1.20.20.20.010.050.30.000	0					0		0			0					0	0		
1.20.20.20.010.060.00.000	0					0		0			0					0	0		
1.20.20.20.010.070.00.000	0					0		0			0					0	0		
1.20.20.20.010.080.00.000	0					0		0			0					0	0		
1.20.20.20.010.090.00.000	8.850		20.888		18.366	11.372		0			0					11.372	11.372		
1.20.20.20.010.100.00.000	0					0		0			0					0	0		
1.20.20.20.020.000.00.000	0	0	0	0	0	0	0	0	0	0	0	0	0	0	0	0	0	0	0
1.20.20.20.020.010.00.000	0					0		0			0					0	0		
1.20.20.20.020.020.00.000	0					0		0			0					0	0		
1.20.20.20.020.030.00.000	0					0		0			0					0	0		
1.20.20.20.020.040.00.000	0					0		0			0					0	0		
1.20.20.20.020.050.00.000	0					0		0			0					0	0		

			Valore al 31/12/2014	Valore al 31/12/2015	Variazione
1.20.20.30.000.00.00.000	**B.II.3) Crediti v/Comuni**	**€.**	338	382	**44**

Valore iniziale LORDO al 31/12/2014	Incrementi dell'esercizio: Giroconti crediti es. preced. (riclassific. e rettifiche(+/-))	Incrementi dell'esercizio: Incrementi dell'esercizio	Decrementi dell'esercizio: Decrementi per valori sorti in es. precedenti	Decrementi dell'esercizio: Decrementi per valori sorti nell'esercizio	Valore finale LORDO al 31/12/2015	Di cui Fatture da emettere	Fondo svalutazione crediti al 31/12/2014	Utilizzo del fondo	Accantonamento al fondo	Fondo svalutazione crediti al 31/12/2015	VALORE NOMINALE DEI CREDITI AL 31/12/2015 PER ANNO DI FORMAZIONE: Anno X-4 e precedenti	Anno X-3	Anno X-2	Anno X-1	Anno X	VALORE NETTO DEI CREDITI AL 31/12/2015 PER SCADENZA: Entro 12 mesi	Tra 1 e 5 anni	Oltre 5 anni
338		89		45	382		0			0					382	382		

1.20.20.40.000.00.00.000	**B.II.4) Crediti v/Aziende sanitarie pubbliche**	**€.**	**30**	**0**	**(30)**	**30**	**0**	**0**	**30**	**0**	**0**	**0**	**0**	**0**	**0**	**0**	**0**	**0**	**0**	**0**

COD_COGE_NI	Descrizione		Valore al 31/12/2014	Valore al 31/12/2015	Variazione
1.20.20.40.010.000.00.000	B.II.4.a) Crediti v/Aziende sanitarie pubbliche della Regione	€.	30	0	(30)
1.20.20.40.010.010.00.000	B.II.4.a.1) Crediti v/Aziende sanitarie pubbliche della Regione - per mobilità in compensazione	€.	0	0	0
1.20.20.40.010.010.10.000	Crediti da Aziende Sanitarie Locali della Regione per mobilità intraregionale in compensazione	€.	0	0	0
1.20.20.40.010.020.00.000	B.II.4.a.2) Crediti v/Aziende sanitarie pubbliche della Regione - per mobilità non in compensazione	€.	0	0	0
1.20.20.40.010.020.10.000	Crediti da Aziende Sanitarie Locali della Regione per mobilità non in compensazione	€.	0	0	0
1.20.20.40.010.030.00.000	B.II.4.a.3) Crediti v/Aziende sanitarie pubbliche della Regione - per altre prestazioni	€.	30	0	(30)
1.20.20.40.010.030.10.000	Crediti da Aziende Sanitarie Locali della Regione	€.	30	0	(30)
1.20.20.40.010.030.20.000	Crediti da Aziende Ospedaliere della Regione	€.	0	0	0
1.20.20.40.010.030.30.000	Crediti da IRCCS e Fondazioni di diritto pubblico della Regione	€.	0	0	0
1.20.20.40.020.000.00.000	B.II.4.b) Acconto quota FSR da distribuire	€.	0	0	0
1.20.20.40.030.000.00.000	B.II.4.c) Crediti v/Aziende sanitarie pubbliche Extraregione per Mobilità Attiva non in compensazione / Altre prestazioni	€.	0	0	0

Valore iniziale LORDO al 31/12/2014	Incrementi dell'esercizio: Giroconti crediti es. preced. (riclassific. e rettifiche(+/-))	Incrementi dell'esercizio: Incrementi dell'esercizio	Decrementi dell'esercizio: Decrementi per valori sorti in es. precedenti	Decrementi dell'esercizio: Decrementi per valori sorti nell'esercizio	Valore finale LORDO al 31/12/2015	Di cui Fatture da emettere	Fondo svalutazione crediti al 31/12/2014	Utilizzo del fondo	Accantonamento al fondo	Fondo svalutazione crediti al 31/12/2015	VALORE NOMINALE DEI CREDITI AL 31/12/2015 PER ANNO DI FORMAZIONE: Anno X-4 e precedenti	Anno X-3	Anno X-2	Anno X-1	Anno X	VALORE NETTO DEI CREDITI AL 31/12/2015 PER SCADENZA: Entro 12 mesi	Tra 1 e 5 anni	Oltre 5 anni
30	0	0	30	0	0	0	0	0	0	0	0	0	0	0	0	0	0	0
0	0	0	0	0	0	0	0	0	0	0	0	0	0	0	0	0	0	0
0					0		0			0					0	0		
0	0	0	0	0	0	0	0	0	0	0	0	0	0	0	0	0	0	0
30	0	0	30	0	0	0	0	0	0	0	0	0	0	0	0	0	0	0
30			30		0		0			0					0	0		
0					0		0			0					0	0		
0					0		0			0					0	0		
0					0		0			0					0	0		
0					0		0			0					0	0		

			Valore al 31/12/2014	Valore al 31/12/2015	Variazione
1.20.20.50.000.00.00.000	**B.II.5) Crediti v/Società partecipate e/o enti dipendenti dalla Regione**	**€.**	0	0	**0**

Valore iniziale LORDO al 31/12/2014	Incrementi dell'esercizio: Giroconti crediti es. preced. (riclassific. e rettifiche(+/-))	Incrementi dell'esercizio: Incrementi dell'esercizio	Decrementi dell'esercizio: Decrementi per valori sorti in es. precedenti	Decrementi dell'esercizio: Decrementi per valori sorti nell'esercizio	Valore finale LORDO al 31/12/2015	Di cui Fatture da emettere	Fondo svalutazione crediti al 31/12/2014	Utilizzo del fondo	Accantonamento al fondo	Fondo svalutazione crediti al 31/12/2015	VALORE NOMINALE DEI CREDITI AL 31/12/2015 PER ANNO DI FORMAZIONE: Anno X-4 e precedenti	Anno X-3	Anno X-2	Anno X-1	Anno X	VALORE NETTO DEI CREDITI AL 31/12/2015 PER SCADENZA: Entro 12 mesi	Tra 1 e 5 anni	Oltre 5 anni
0	0	0	0	0	0	0	0	0	0	0	0	0	0	0	0	0	0	0

COD_COGE_NI	Descrizione		Valore al 31/12/2014	Valore al 31/12/2015	Variazione
1.20.20.50.010.000.00.000	B.II.5.a) Crediti v/Enti Regionali	€.	0	0	0
1.20.20.50.010.010.00.000	Crediti v/Arpa	€.	0	0	0
1.20.20.50.010.020.00.000	Crediti v/Altri enti regionali	€.	0	0	0
1.20.20.50.020.000.00.000	B.II.5.b) Crediti v/sperimentazioni gestionali	€.	0	0	0
1.20.20.50.030.000.00.000	B.II.5.c) Crediti v/società controllate e collegate (partecipate)	€.	0	0	0

	Incrementi dell'esercizio		Decrementi dell'esercizio								VALORE NOMINALE DEI CREDITI AL 31/12/2015 PER ANNO DI FORMAZIONE					VALORE NETTO DEI CREDITI AL 31/12/2015 PER SCADENZA		
Valore iniziale LORDO al 31/12/2014	Giroconti crediti es. preced. (riclassific. e rettifiche)(+/-)	Incrementi dell'esercizio	Decrementi per valori sorti in es. precedenti	Decrementi per valori sorti nell'esercizio	Valore finale LORDO al 31/12/2015	Di cui Fatture da emettere	Fondo svalutazione crediti al 31/12/2014	Utilizzo del fondo	Accantonamento al fondo	Fondo svalutazione crediti al 31/12/2015	Anno X-4 e precedenti	Anno X-3	Anno X-2	Anno X-1	Anno X	Entro 12 mesi	Tra 1 e 5 anni	Oltre 5 anni
0	0	0	0	0	0	0	0	0	0	0	0	0	0	0	0	0	0	0
0					0		0			0					0	0		
0					0		0			0					0	0		
0					0		0			0					0	0		
0					0		0			0					0	0		

			Valore al 31/12/2014	Valore al 31/12/2015	Variazione
1.20.20.60.000.000.00.000	**B.II.6) Crediti v/Erario**	**€.**	0	0	0

	Incrementi dell'esercizio		Decrementi dell'esercizio								VALORE NOMINALE DEI CREDITI AL 31/12/2015 PER ANNO DI FORMAZIONE					VALORE NETTO DEI CREDITI AL 31/12/2015 PER SCADENZA		
Valore iniziale LORDO al 31/12/2014	Giroconti crediti es. preced. (riclassific. e rettifiche)(+/-)	Incrementi dell'esercizio	Decrementi per valori sorti in es. precedenti	Decrementi per valori sorti nell'esercizio	Valore finale LORDO al 31/12/2015	Di cui Fatture da emettere	Fondo svalutazione crediti al 31/12/2014	Utilizzo del fondo	Accantonamento al fondo	Fondo svalutazione crediti al 31/12/2015	Anno X-4 e precedenti	Anno X-3	Anno X-2	Anno X-1	Anno X	Entro 12 mesi	Tra 1 e 5 anni	Oltre 5 anni
0					0		0			0					0	0		

R.I.S.C.R.I.B.A.

			Valore al 31/12/2014	Valore al 31/12/2015	Variazione
1.20.20.70.000.000.00.000	**B.II.7) Crediti v/Altri**	€.	402	395	(7)

402	0	4.001	0	4.008	395	0	0	0	0	0	237	0	0	0	158	395	0	0

COD_COGE_NI	Descrizione		Valore al 31/12/2014	Valore al 31/12/2015	Variazione
1.20.20.70.010.000.00.000	B.II.7.a) Crediti v/clienti privati	€.	123	123	0
1.20.20.70.020.000.00.000	B.II.7.b) Crediti v/gestioni liquidatorie / stralcio	€.	237	0	(237)
1.20.20.70.030.000.00.000	B.II.7.c) Crediti v/altri soggetti pubblici	€.	0	237	237
1.20.20.70.040.000.00.000	B.II.7.d) Crediti v/altri soggetti pubblici per ricerca	€.	0	0	0
1.20.20.70.050.000.00.000	B.II.7.e) Altri crediti diversi	€.	42	35	(7)
1.20.20.70.050.010.00.000	B.II.7.e.1) Altri crediti diversi - v/Terzi	€.	42	35	(7)
1.20.20.70.050.010.10.000	Crediti v/clienti privati per anticipi mobilità attiva	€.	0	0	0
1.20.20.70.050.010.90.000	Altri Crediti diversi	€.	42	35	(7)
1.20.20.70.050.020.00.000	B.II.7.e.2) Altri crediti diversi - V/Gestioni interne	€.	0	0	0
1.20.20.70.050.020.10.000	Crediti da Bilancio Sanitario	€.	0	0	0
1.20.20.70.050.020.20.000	Crediti da Bilancio A.S.S.t	€.	0	0	0
1.20.20.70.050.020.30.000	Crediti da Bilancio Sociale	€.	0	0	0
1.20.20.70.050.020.40.000	Crediti da Bilancio Ricerca	€.	0	0	0

Valore iniziale LORDO al 31/12/2014	Incrementi dell'esercizio: Giroconti crediti es. preced. (riclassific. e rettifiche(+/-))	Incrementi dell'esercizio: Incrementi dell'esercizio	Decrementi dell'esercizio: Decrementi per valori sorti in es. precedenti	Decrementi dell'esercizio: Decrementi per valori sorti nell'esercizio	Valore finale LORDO al 31/12/2015	Di cui Fatture da emettere	Fondo svalutazione crediti al 31/12/2014	Utilizzo del fondo	Accantonamenti a al fondo	Fondo svalutazione crediti al 31/12/2015	VALORE NOMINALE DEI CREDITI AL 31/12/2015 PER ANNO DI FORMAZIONE: Anno X-4 e precedenti	Anno X-3	Anno X-2	Anno X-1	Anno X	VALORE NETTO DI DI CREDITI AL 31/12/2015 PER SCADENZA: Entro 12 mesi	Tra 1 e 5 anni	Oltre 5 anni
123		3.896		3.896	123		0			0					123	123		
237	(237)	0		0	0		0			0					0	0		
0	237				237		0			0	237				0	237		
0					0		0			0					0	0		
42	0	105	0	112	35	0	0	0	0	0	0	0	0	0	35	35	0	0
42	0	105	0	112	35	0	0	0	0	0	0	0	0	0	35	35	0	0
0					0		0			0					0	0		
42		105		112	35		0			0					35	35		
0	0	0	0	0	0	0	0	0	0	0	0	0	0	0	0	0	0	0
0					0		0			0					0	0		
0					0		0			0					0	0		
0					0		0			0					0	0		
0					0		0			0					0	0		

1.20.30.00.000.000.00.000	**B.III. Attività finanziarie che non costituiscono immobilizzazioni**	€.	0	0	0

0	0	0	0	0	0	0	0	0	0

COD_COGE_NI	Descrizione		Valore al 31/12/2014	Valore al 31/12/2015	Variazione
1.20.30.10.010.000.00.000	Partecipazioni in imprese controllate	€.	0	0	0
1.20.30.10.015.000.00.000	Partecipazioni in imprese collegate	€.	0	0	0
1.20.30.10.020.000.00.000	Partecipazioni in altre imprese	€.	0	0	0
1.20.30.20.000.000.00.000	Altri titoli (diversi dalle partecipazioni)	€.	0	0	0
	Per Input vedi tabelle foglio Dettaglio_SP-Soc (Riga C220)				

Costo storico al 31/12/2014	Rivalutazione es. preced.	Svalutazioni es. preced.	Valore iniziale	Giroconti (+/-)	Rivalutazione dell'esercizio	Svalutazione dell'esercizio	Acquisizioni dell'esercizio e conferimenti	Cessioni d'esercizio (valore contabile netto)	Valore contabile
0			0	0	0	0	0	0	0
0			0	0	0	0	0	0	0
0			0	0	0	0	0	0	0
0			0						0

1.20.40.00.000.000.00.000	**B.IV. Disponibilità liquide**	€.	2.430	9.555	7.125

2.430	19.488	12.363	9.555

COD_COGE_NI	Descrizione		Valore al 31/12/2014	Valore al 31/12/2015	Variazione
1.20.40.10.000.000.00.000	Cassa	€.	0	0	0
1.20.40.20.000.000.00.000	Istituto tesoriere	€.	2.430	9.555	7.125
1.20.40.25.000.000.00.000	Tesoreria Unica	€.	0	0	0
1.20.40.30.000.000.00.000	Conto corrente postale	€.	0	0	0

Il totale rappresenta le disponibilità liquide e l'esistenza di numerario e di valori alla data di chiusura dell'esercizio.
Per i c/c presso l'istituto tesoriere sono vietate le compensazioni, pertanto in questa voce sono stati indicati esclusivamente i c/c con saldo attivo al 31/12.

Valore iniziale	Incrementi dell'esercizio	Decrementi dell'esercizio	Valore finale
0			0
2.430	19.488	12.363	9.555
0			0
0			0

1.30.00.00.000.000.00.000	**C) RATEI E RISCONTI ATTIVI**	€.	0	0	0

1.30.10.00.000.000.00.000	**C.I Ratei attivi**	€.	0	0	0

0	0	0

COD_COGE_NI	Descrizione		Valore al 31/12/2014	Valore al 31/12/2015	Variazione
1.30.10.10.000.000.00.000	C.I.1) Ratei attivi v/terzi	€.	0	0	0
1.30.10.20.000.000.00.000	C.I.2) Ratei attivi v/Aziende sanitarie pubbliche della Regione	€.	0	0	0
1.30.10.20.010.000.00.000	Degenze in corso al 31/12	€.	0	0	0
1.30.10.20.020.000.00.000	Ratei attivi verso Asl/Ao/Fondazioni della Regione	€.	0	0	0
	Per Input ratei attivi v/terzi vedi tabelle foglio Dettaglio_SP-Soc (Riga C426)				

Valore al 31/12/2014	Entro 12 mesi (2015)	Oltre 12 mesi (2015)
0	0	0
0	0	0
0		
0		

1.30.20.00.000.000.00.000	**C.II Risconti attivi**	€.	0	0	0

0	0	0

COD_COGE_NI	Descrizione		Valore al 31/12/2014	Valore al 31/12/2015	Variazione
1.30.20.10.000.000.00.000	C.II.1) Risconti attivi v/terzi	€.	0	0	0
1.30.20.20.000.000.00.000	C.II.2) Risconti attivi v/Aziende sanitarie pubbliche della Regione	€.	0	0	0
	Per Input risconti attivi v/terzi vedi tabelle foglio Dettaglio_SP-Soc (Riga C456)				

Valore al 31/12/2014	Entro 12 mesi (2015)	Oltre 12 mesi (2015)
0	0	0
0		

1.60.00.00.000.000.00.000	**D) CONTI D'ORDINE**	€.	0	0	0

COD_COGE_NI	Descrizione		Valore al 31/12/2014	Valore al 31/12/2015	Variazione
1.60.10.00.000.000.00.000	D.I) Canoni di leasing ancora da pagare	€.	0	0	0
1.60.20.00.000.000.00.000	D.II) Depositi cauzionali	€.	0	0	0
1.60.30.00.000.000.00.000	D.III) Beni in comodato	€.	0	0	0
1.60.40.00.000.000.00.000	D.IV) Altri conti d'ordine	€.	0	0	0
1.60.40.10.000.000.00.000	Garanzie prestate	€.	0	0	0
1.60.40.20.000.000.00.000	Garanzie ricevute	€.	0	0	0
1.60.40.25.000.000.00.000	Beni in contenzioso	€.	0	0	0
1.60.40.30.000.000.00.000	Altri impegni assunti	€.	0	0	0

Valore iniziale	Incrementi dell'esercizio	Decrementi dell'esercizio	Valore finale
0			0
0			0
0			0
0	0	0	0
0			0
0			0
0			0
0			0

3.00.00.00.000.000.00.000	**PASSIVITA'**	€.	13.112	22.711	9.599

3.10.00.00.000.000.00.000	**A) PATRIMONIO NETTO**	€.	2.112	2.058	(54)

COD_COGE_NI	Descrizione		Valore al 31/12/2014	Valore al 31/12/2015	Variazione
3.10.10.00.000.000.00.000	A.I) FONDO DI DOTAZIONE	€.	0	0	0
3.10.20.00.000.000.00.000	A.II) FINANZIAMENTI PER INVESTIMENTI	€.	281	277	(4)
3.10.20.10.000.000.00.000	A.II.1) Finanziamenti per beni di prima dotazione	€.	0	0	0
3.10.20.20.000.000.00.000	A.II.2) Finanziamenti da Stato per investimenti	€.	0	0	0
3.10.20.20.010.000.00.000	A.II.2.a) Finanziamenti da Stato per investimenti - ex art. 20 legge 67/88	€.	0	0	0
3.10.20.20.020.000.00.000	A.II.2.b) Finanziamenti da Stato per investimenti - ricerca	€.	0	0	0
3.10.20.20.030.000.00.000	A.II.2.c) Finanziamenti da Stato per investimenti - altro	€.	0	0	0
3.10.20.30.000.000.00.000	A.II.3) Finanziamenti da Regione per investimenti	€.	281	277	(4)
3.10.20.40.000.000.00.000	A.II.4) Finanziamenti da altri soggetti pubblici per investimenti	€.	0	0	0
3.10.20.50.000.000.00.000	A.II.5) Finanziamenti per investimenti da rettifica contributi in conto esercizio	€.	0	0	0

Consistenza iniziale	Giroconti / Riclassificazioni (+/-)	Assegnazioni nel corso dell'esercizio	Utilizzi per sterilizzazioni nell'esercizio	Altre variazioni (+/-)	Totali dell'esercizio (+/-)	Consistenza finale	Riepilogo utilizzi dei 3 es. precedenti: Copertura perdite	Sterilizzazioni	Altri motivi
0					0	0			
281	0	87	91	0	(4)	277	0	0	0
0			0			0			
0	0	0	0	0	0	0	0	0	0
0					0	0			
0					0	0			
0					0	0			
281		87	91		(4)	277			
0			0			0			
0		0			0	0			

DECRIBA

3.10.30.00.000.000.00.000	A.III) RISERVE DA DONAZIONI E LASCITI VINCOLATI AD INVESTIMENTI	€.	0	0	0	0			0		0	0		
3.10.40.00.000.000.00.000	A.IV) ALTRE RISERVE	€.	1.826	1.776	(50)	1.826	0	0	50	0	(50)	1.776	0	0	0
3.10.40.10.000.000.00.000	A.IV.1) Riserve da rivalutazioni	€.	0	0	0	0					0	0			
3.10.40.20.000.000.00.000	A.IV.2) Riserve da plusvalenze da reinvestire	€.	0	0	0	0			0		0	0			
3.10.40.30.000.000.00.000	A.IV.3) Contributi da reinvestire	€.	0	0	0	0					0	0			
3.10.40.40.000.000.00.000	A.IV.4) Riserve da utili di esercizio destinati ad investimenti	€.	1.826	1.776	(50)	1.826			50		(50)	1.776			
3.10.40.50.000.000.00.000	A.IV.5) Riserve diverse	€.	0	0	0	0					0	0			
3.10.50.00.000.000.00.000	A.V) CONTRIBUTI PER RIPIANO PERDITE	€.	5	5	0	5	0	0	0	0	0	5	0	0	0
3.10.50.10.000.000.00.000	A.V.1) Contributi per copertura debiti al 31/12/2005	€.	0	0	0	0					0	0			
3.10.50.20.000.000.00.000	A.V.2) Contributi per ricostituzione risorse da investimenti esercizi precedenti	€.	0	0	0	0					0	0			
3.10.50.30.000.000.00.000	A.V.3) Altro	€.	5	5	0	5					0	5			
3.10.60.00.000.000.00.000	A.VI) UTILI (PERDITE) PORTATI A NUOVO	€.	0	0	0	0					0	0			
3.10.70.00.000.000.00.000	A.VII) UTILE (PERDITA) D'ESERCIZIO	€.	0	0	0	0					0	0			

Per Input Finanziamenti vedi tabelle foglio Dettaglio_SP-Soc (Riga C489) - per Input Plus. E Contrib. Da reinvestire vedi tabelle foglio Dettaglio_SP_Soc (Riga C679-689)

3.20.00.00.000.000.00.000	**B) FONDI PER RISCHI ED ONERI**	**€.**	**8.352**	**12.123**	3.771	**8.352**	**11.558**	**0**	**7.787**	**12.123**
3.20.10.00.000.000.00.000	**B.I) Fondi per imposte, anche differite**	**€.**	**0**	**0**	**0**	**0**	**0**	**0**	**0**	**0**

COD_COGE_NI	Descrizione		Valore al 31/12/2014	Valore al 31/12/2015	Variazione	Consistenza iniziale	Accantonamenti d'esercizio	Riclassifiche d'esercizio (+/-)	Utilizzi d'esercizio	Consistenza finale
3.20.10.10.000.000.00.000	Fondi per imposte	€.	0	0	0	0			0	0
3.20.10.20.000.000.00.000	Altri fondi per imposte	€.	0	0	0	0			0	0

3.20.20.00.000.000.00.000	**B.II) Fondi per rischi**	**€.**	**237**	**237**	**0**	**237**	0	**0**	**0**	**237**

COD_COGE_NI	Descrizione		Valore al 31/12/2014	Valore al 31/12/2015	Variazione	Consistenza iniziale	Accantonamenti d'esercizio	Riclassifiche d'esercizio (+/-)	Utilizzi d'esercizio	Consistenza finale
3.20.20.10.000.000.00.000	B.II.1) Fondo rischi per cause civili ed oneri processuali	€.	0	0	0	0			0	0
3.20.20.20.000.000.00.000	B.II.2) Fondo rischi per contenzioso personale dipendente	€.	0	0	0	0			0	0
3.20.20.30.000.000.00.000	B.II.3) Fondo rischi connessi all'acquisto di prestazioni sanitarie da privato	€.	0	0	0	0			0	0
3.20.20.40.000.000.00.000	B.II.4) Fondo rischi per copertura diretta dei rischi (autoassicurazione)	€.	0	0	0	0			0	0
3.20.20.50.000.000.00.000	B.II.5) Altri fondi rischi	€.	237	237	0	237			0	237

3.20.30.00.000.000.00.000	**B.III) Fondi da distribuire**	**€.**	**0**	**0**	**0**	**0**	0	**0**	**0**	**0**
3.20.40.00.000.000.00.000	**B.IV) Quote inutilizzate contribuiti**	**€.**	**8.092**	**11.863**	**3.771**	**8.092**	11.558	0	**7.787**	**11.863**

COD_COGE_NI	Descrizione		Valore al 31/12/2014	Valore al 31/12/2015	Variazione	Consistenza iniziale	Accantonamenti d'esercizio	Riclassifiche d'esercizio (+/-)	Utilizzi d'esercizio	Consistenza finale
3.20.40.10.000.000.00.000	B.IV.1) Quote inutilizzate contribuiti da Regione o Prov. Aut. per quota F.S. vincolato	€.	0	0	0	0	0	0	0	0
3.20.40.10.010.000.00.000	Quote inutilizzate contribuiti da Regione o Prov. Aut. per quota F.S. indistinto	€.	0	0	0	0				0
3.20.40.10.020.000.00.000	Quote inutilizzate contribuiti da Regione o Prov. Aut. per quota F.S. vincolato	€.	0	0	0	0				0
3.20.40.10.030.000.00.000	Quote inutilizzate contribuiti vincolati dell'esercizio da Asl/Ao/Fondazioni per quota FSR indistinto	€.	0	0	0	0				0
3.20.40.10.040.000.00.000	Quote inutilizzate contribuiti vincolati dell'esercizio da Asl/Ao/Fondazioni per quota FSR Vincolato	€.	0	0	0	0				0
3.20.40.20.000.000.00.000	B.IV.2) Quote inutilizzate contribuiti vincolati da soggetti pubblici (extra fondo)	€.	8.092	11.849	3.757	8.092	11.544		7.787	11.849
3.20.40.30.000.000.00.000	B.IV.3) Quote inutilizzate contribuiti per ricerca	€.	0	0	0	0	0	0	0	0
3.20.40.30.010.000.00.000	Quote inutilizzate contribuiti vincolati dell'esercizio per ricerca da Ministero	€.	0	0	0	0				0
3.20.40.30.020.000.00.000	Quote inutilizzate contribuiti vincolati dell'esercizio per ricerca da Regione	€.	0	0	0	0				0
3.20.40.30.030.000.00.000	Quote inutilizzate contribuiti vincolati dell'esercizio per ricerca da Asl/Ao/Fondazioni	€.	0	0	0	0				0
3.20.40.30.040.000.00.000	Quote inutilizzate contribuiti vincolati dell'esercizio per ricerca da altri Enti Pubblici	€.	0	0	0	0				0
3.20.40.30.050.000.00.000	Quote inutilizzate contribuiti vincolati dell'esercizio per ricerca da privati	€.	0	0	0	0				0
3.20.40.40.000.000.00.000	B.IV.4) Quote inutilizzate contribuiti vincolati da privati	€.	0	14	14	0	14			14

3.20.50.00.000.000.00.000	**B.V) Altri fondi per oneri e spese**	**€.**	**23**	**23**	**0**	**23**	**0**	**0**	**0**	**23**

COD_COGE_NI	Descrizione		Valore al 31/12/2014	Valore al 31/12/2015	Variazione	Consistenza iniziale	Accantonamenti d'esercizio	Riclassifiche d'esercizio (+/-)	Utilizzi d'esercizio	Consistenza finale
3.20.50.10.000.000.00.000	B.V.1) Fondi integrativi pensione	€.	0	0	0	0	0	0	0	0
3.20.50.10.010.000.00.000	Fondi integrativi pensione aziendali	€.	0	0	0	0			0	0
3.20.50.10.020.000.00.000	Fondo integrativo pensione contrattuale	€.	0	0	0	0			0	0
3.20.50.20.000.000.00.000	B.V.2) Fondo per rinnovi contrattuali	€.	23	23	0	23	0	0	0	23
3.20.50.20.010.000.00.000	Fondo per Rinnovi contratt. - dirigenza medica	€.	0	0	0	0			0	0
3.20.50.20.020.000.00.000	Fondo per Rinnovi contratt.- dirigenza non medica	€.	0	0	0	0			0	0
3.20.50.20.030.000.00.000	Fondo per Rinnovi contratt.: - comparto	€.	23	23	0	23			0	23
3.20.50.20.040.000.00.000	Fondo per Rinnovi convenzioni MMG/Pls/MCA ed altri	€.	0	0	0	0			0	0
3.20.50.20.050.000.00.000	Fondo per Rinnovi contratt.: medici SUMAI	€.	0	0	0	0			0	0
3.20.50.30.000.000.00.000	B.V.3) Altri fondi per oneri e spese	€.	0	0	0	0			0	0

3.30.00.00.000.000.00.000	**C) TRATTAMENTO DI FINE RAPPORTO**	**€.**	**0**	**0**	**0**	**0**	**0**	**0**	**0**	**0**
3.30.10.00.000.000.00.000	**C.I) Fondo per premi operosità**	**€.**	**0**	**0**	**0**	**0**	**0**	**0**	**0**	**0**

COD_COGE_NI	Descrizione		Valore al 31/12/2014	Valore al 31/12/2015	Variazione	Consistenza iniziale	Accantonamenti d'esercizio	Riclassifiche d'esercizio (+/-)	Utilizzi d'esercizio	Consistenza finale
3.30.10.10.000.000.00.000	Premi Sumai fino al 1994	€.	0	0	0	0			0	0
3.30.10.20.000.000.00.000	Premi Sumai dal 1995/1997	€.	0	0	0	0			0	0
3.30.10.30.000.000.00.000	Premi Sumai dal 1/1/1998	€.	0	0	0	0			0	0

N.B.: Il totale del fondo premio operosità medici SUMAI è dato dalla somma delle tre righe (1994; 1997; 1998)

			Valore al 31/12/2014	Valore al 31/12/2015	Variazione	Consistenza iniziale	Accantonamenti d'esercizio	Riclassifiche d'esercizio (+/-)	Utilizzi d'esercizio	Consistenza finale
3.30.20.00.000.000.00.000	**C.II) Fondo per trattamento di fine rapporto dipendenti**	**€.**	0	0	0	0	0		0	0

3.40.00.00.000.000.00.000	**D) DEBITI**	**€.**	**2.648**	**8.530**	**5.882**	**2.648**	**0**	**0**	**15.242**	**4**	**9.356**	**8.530**	**0**	**0**	**0**	**0**	**0**	**0**	**8.530**	**8.530**	**0**	**0**

			Valore al 31/12/2014	Valore al 31/12/2015	Variazione	Valore iniziale	Di cui per acquisto cespiti (iniziale)	Incrementi dell'esercizio: Groconti debiti es. preced. (riclassific. e rettifiche)(+/-)	Incrementi dell'esercizio: Incrementi dell'esercizio	Decrementi dell'esercizio: Decrementi per valori sorti in es. precedenti	Decrementi dell'esercizio: Decrementi per valori sorti nell'esercizio	Valore finale	Di cui Fatture da ricevere	Di cui per acquisto cespiti (finale)	VALORE DEI DEBITI AL 31/12/2015 PER ANNO DI FORMAZIONE: Anno X-4 e precedenti	Anno X-3	Anno X-2	Anno X-1	Anno X	Debiti al 31/12/2015 per scadenza: Entro 12 mesi	Tra 1 e 5 anni	Oltre 5 anni
3.40.10.00.000.000.00.000	**D.I. Debiti per Mutui passivi**	**€.**	0	0	0	0						0							0	0		

ARIBA

A fronte di mutui o finanziamenti indicare se sono state prestate garanzie reali su beni di proprietà aziendale per garantire i debiti.

3.40.20.00.000.000.00.000	**D.II. Debiti v/Stato**	€.	0	0	0	0	0	0	0	0	0	0	0	0	0	0	0	0	0	0	0	0	0

						Incrementi dell'esercizio		Decrementi dell'esercizio						VALORE DEI DEBITI AL 31/12/2015 PER ANNO DI FORMAZIONE					Debiti al 31/12/2015 per scadenza		
COD_COGE_NI	*Descrizione*		*Valore al 31/12/2014*	*Valore al 31/12/2015*	*Variazione*	*Valore iniziale*	***Di cui per acquisto cespiti (iniziale)***	*Giroconti debiti es. praced. (riclassific. e rettifiche)(+/-)*	*Incrementi dell'esercizio*	*Decrementi per valori sorti in es. precedenti*	*Decrementi per valori sorti nell'esercizio*	*Valore finale*	***Di cui Fatture da ricevere***	***Di cui per acquisto cespiti (finale)***	**Anno X-4 e precedenti**	**Anno X-3**	**Anno X-2**	**Anno X-1**	**Anno X**	**Entro 12 mesi**	**Tra 1 e 5 anni**	**Oltre 5 anni**
3.40.20.10.000.000.00.000	D.II.1) Debiti v/Stato per mobilità passiva extraregionale	€.	0	0	0	0						0							0	0		
3.40.20.20.000.000.00.000	D.II.2) Debiti v/Stato per mobilità passiva internazionale	€.	0	0	0	0						0							0	0		
3.40.20.30.000.000.00.000	D.II.3) Acconto quota FSR v/Stato	€.	0	0	0	0						0							0	0		
3.40.20.40.000.000.00.000	D.II.4) Debiti v/Stato per restituzione finanziamenti - per ricerca	€.	0	0	0	0						0							0	0		
3.40.20.50.000.000.00.000	D.II.5) Altri debiti v/Stato - Ministeri	€.	0	0	0	0						0							0	0		

FALS.C.R.I.B.A.

COD_COGE_NI	Descrizione		Valore al 31/12/2014	Valore al 31/12/2015	Variazione	Valore iniziale	Di cui per acquisto cespiti (iniziale)	Incrementi dell'esercizio: Gioconti debiti es. preced. (riclassific. e rettifiche)(+/-)	Incrementi dell'esercizio: Incrementi dell'esercizio	Decrementi dell'esercizio: Decrementi per valori sorti in es. precedenti	Decrementi dell'esercizio: Decrementi per valori sorti nell'esercizio	Valore finale	Di cui Fatture da ricevere	Di cui per acquisto cespiti (finale)	VALORE DEI DEBITI AL 31/12/2015 PER ANNO DI FORMAZIONE: Anno X-4 e precedenti	Anno X-3	Anno X-2	Anno X-1	Anno X	Debiti al 31/12/2015 per scadenza: Entro 12 mesi	Tra 1 e 5 anni	Oltre 5 anni
3.40.30.00.000.000.00.000	**D.III. Debiti v/Regione**	€.	0	0	0	0	0	0	0	0	0	0	0	0	0	0	0	0	0	0	0	0
3.40.30.10.000.000.00.000	D.III.1) Debiti v/Regione o Provincia Autonoma per finanziamenti	€.	0	0	0	0						0							0	0		
3.40.30.20.000.000.00.000	D.III.2) Debiti v/Regione o Provincia Autonoma per mobilità passiva intraregionale	€.	0	0	0	0						0							0	0		
3.40.30.30.000.000.00.000	D.III.3) Debiti v/Regione o Provincia Autonoma per mobilità passiva extraregionale	€.	0	0	0	0						0							0	0		
3.40.30.40.000.000.00.000	D.III.4) Acconto quota FSR da Regione o Provincia Autonoma (non regolarizzato)	€.	0	0	0	0						0							0	0		
3.40.30.50.000.000.00.000	D.III.5.a) Altri debiti v/Regione o Provincia Autonoma	€.	0	0	0	0						0							0	0		
3.40.30.60.000.000.00.000	D.III.5.b) Altri debiti vs Regione per restituzione annualità 2011 e precedenti	€.	0	0	0	0						0							0	0		
3.40.30.70.000.000.00.000	D.III.5.c) Debiti vs Regione per recuperi prestazioni STP	€.	0	0	0	0						0							0	0		

COD_COGE_NI	Descrizione		Valore al 31/12/2014	Valore al 31/12/2015	Variazione	Valore iniziale	Di cui per acquisto cespiti (iniziale)	Incrementi dell'esercizio: Gioconti debiti es. preced. (riclassific. e rettifiche)(+/-)	Incrementi dell'esercizio: Incrementi dell'esercizio	Decrementi dell'esercizio: Decrementi per valori sorti in es. precedenti	Decrementi dell'esercizio: Decrementi per valori sorti nell'esercizio	Valore finale	Di cui Fatture da ricevere	Di cui per acquisto cespiti (finale)	VALORE DEI DEBITI AL 31/12/2015 PER ANNO DI FORMAZIONE: Anno X-4 e precedenti	Anno X-3	Anno X-2	Anno X-1	Anno X	Debiti al 31/12/2015 per scadenza: Entro 12 mesi	Tra 1 e 5 anni	Oltre 5 anni
3.40.40.00.000.000.00.000	**D.IV. Debiti v/Comuni**	€.	0	0	0	0						0							0	0		
3.40.50.00.000.000.00.000	**D.V. Debiti v/Aziende sanitarie pubbliche**	€.	52	10	(42)	52	0	0	0	0	42	10	0	0	0	0	0	0	10	10	0	0
3.40.50.10.000.000.00.000	D.V.1) Debiti v/Aziende sanitarie pubbliche della Regione	€.	52	10	(42)	52	0	0	0	0	42	10	0	0	0	0	0	0	10	10	0	0
3.40.50.10.010.000.00.000	D.V.1.a) Debiti v/Aziende sanitarie pubbliche della Regione - per quota FSR	€.	0	0	0	0	0	0	0	0	0	0	0	0	0	0	0	0	0	0	0	0
3.40.50.10.010.010.00.000	Debiti v/ASL della Regione - per quota FSR	€.	0	0	0	0						0							0	0		
3.40.50.10.010.020.00.000	Debiti v/Az. Ospedaliere della Regione - per quota FSR	€.	0	0	0	0						0							0	0		
3.40.50.10.010.030.00.000	Debiti v/Irccs - Fondazioni di dir. Pubblico della Regione - per quota FSR	€.	0	0	0	0						0							0	0		
3.40.50.10.020.000.00.000	D.V.1.b) Debiti v/Aziende sanitarie pubbliche della Regione - per finanziamento sanitario aggiuntivo corrente LEA	€.	0	0	0	0						0							0	0		
3.40.50.10.030.000.00.000	D.V.1.c) Debiti v/Aziende sanitarie pubbliche della Regione - per finanziamento sanitario aggiuntivo corrente extra LEA	€.	0	0	0	0						0							0	0		
3.40.50.10.040.000.00.000	D.V.1.d) Debiti v/Aziende sanitarie pubbliche della Regione - per mobilità in compensazione	€.	0	0	0	0	0	0	0	0	0	0	0	0	0	0	0	0	0	0	0	0
3.40.50.10.040.010.00.000	Debiti verso Aziende Sanitarie Locali della Regione per mobilità intraregionale	€.	0	0	0	0						0							0	0		
3.40.50.10.040.020.00.000	Debiti verso Aziende Sanitarie Locali della regione per anticipi mobilità attiva privata extraregione	€.	0	0	0	0						0							0	0		
3.40.50.10.050.000.00.000	D.V.1.e) Debiti v/Aziende sanitarie pubbliche della Regione - per mobilità non in compensazione	€.	0	0	0	0						0							0	0		
3.40.50.10.060.000.00.000	D.V.1.f) Debiti v/Aziende sanitarie pubbliche della Regione - per altre prestazioni	€.	52	10	(42)	52	0	0	0	0	42	10	0	0	0	0	0	0	10	10	0	0
3.40.50.10.060.010.00.000	Debiti verso Aziende Sanitarie Locali della Regione	€.	19	0	(19)	19					19	0							0	0		
3.40.50.10.060.020.00.000	Debiti verso Aziende Ospedaliere della Regione	€.	33	10	(23)	33					23	10							10	10		
3.40.50.10.060.030.00.000	Debiti verso Irccs e Fondazioni di diritto pubblico della Regione	€.	0	0	0	0						0							0	0		
3.40.50.20.000.000.00.000	D.V.2) Debiti v/Aziende sanitarie pubbliche Extraregione	€.	0	0	0	0	0	0	0	0	0	0	0	0	0	0	0	0	0	0	0	0
3.40.50.20.010.000.00.000	D.V.2.1) Debiti v/Aziende sanitarie pubbliche di altre Regioni per Mobilità passiva non compensata - Altre prestazioni	€.	0	0	0	0						0							0	0		
3.40.50.20.020.000.00.000	D.V.2.2) Debiti v/Aziende sanitarie pubbliche di altre Regioni - Altro	€.	0	0	0	0						0							0	0		
3.40.50.30.000.000.00.000	D.V.3) Debiti v/Aziende sanitarie pubbliche della Regione per versamenti c/patrimonio netto	€.	0	0	0	0						0							0	0		
3.40.60.00.000.000.00.000	**D.VI. DEBITI V/ SOCIETA' PARTECIPATE E/O ENTI DIPENDENTI DELLA REGIONE**	€.	0	0	0	0	0	0	0	0	0	0	0	0	0	0	0	0	0	0	0	0
3.40.60.10.000.000.00.000	D.VI.1) Debiti v/enti regionali	€.	0	0	0	0	0	0	0	0	0	0	0	0	0	0	0	0	0	0	0	0
3.40.60.10.010.000.00.000	Debiti v/Arpa	€.	0	0	0	0						0							0	0		
3.40.60.10.020.000.00.000	Debiti v/altri Enti regionali	€.	0	0	0	0						0							0	0		
3.40.60.20.000.000.00.000	D.VI.2) Debiti v/sperimentazioni gestionali	€.	0	0	0	0						0							0	0		
3.40.60.30.000.000.00.000	D.VI.3) Debiti v/altre partecipate	€.	0	0	0	0	0	0	0	0	0	0	0	0	0	0	0	0	0	0	0	0
3.40.60.30.010.000.00.000	Debiti v/società controllate	€.	0	0	0	0						0							0	0		
3.40.60.30.020.000.00.000	Debiti v/società collegate	€.	0	0	0	0						0							0	0		
3.40.70.00.000.000.00.000	**D.VII. Debiti v/Fornitori**	€.	2.447	8.372	5.925	2.447	0	0	15.242	3	9.314	8.372	0	0	0	0	0	0	8.372	8.372	0	0
3.40.70.10.000.000.00.000	D.VII.1) Debiti verso erogatori (privati accreditati e convenzionati) di prestazioni sanitarie	€.	1.661	8.206	6.545	1.661	0	0	7.974	0	1.429	8.206	0	0	0	0	0	0	8.206	8.206	0	0
3.40.70.10.010.000.00.000	Debiti verso Aziende sanitarie private (sanità)	€.	0	0	0	0						0							0	0		
3.40.70.10.020.000.00.000	Debiti verso Aziende e Enti socio-sanitari pubblici (assi)	€.	1.551	977	(574)	1.551			90		664	977							977	977		
3.40.70.10.030.000.00.000	Debiti verso Aziende e Enti socio-sanitari privati (assi)	€.	110	7.229	7.119	110			7.884		765	7.229							7.229	7.229		
3.40.70.10.040.000.00.000	Debiti verso Farmacie convenzionate	€.	0	0	0	0						0							0	0		
3.40.70.10.050.000.00.000	Debiti verso MMG, PLS e MCA	€.	0	0	0	0						0							0	0		
3.40.70.10.060.000.00.000	Debiti verso erogatori sanitari privati per mobilità attiva privata extraregione	€.	0	0	0	0						0							0	0		
3.40.70.20.000.000.00.000	D.VII.2) Debiti verso altri fornitori	€.	786	166	(620)	786	0	0	7.268	3	7.885	166	0	0	0	0	0	0	166	166	0	0
3.40.70.20.010.000.00.000	Debiti verso Fornitori di Beni e Altri servizi sanitari	€.	783	166	(617)	783			7.268		7.885	166							166	166		
3.40.70.20.020.000.00.000	Debiti verso Fornitori di Beni e Servizi non sanitari	€.	3	0	(3)	3				3		0							0	0		
3.40.80.00.000.000.00.000	**D.VIII. Debiti v/Istituto tesoriere**	€.	0	0	0							0										

Per i c/c presso l'istituto tesoriere sono vietate le compensazioni, pertanto in questa voce vanno indicati esclusivamente i c/c con saldo passivo al 31/12.

COD_COGE_NI	Descrizione		Valore al 31/12/2014	Valore al 31/12/2015	Variazione	Valore iniziale	Di cui per acquisto cespiti (iniziale)	Incrementi dell'esercizio: Gioconti debiti es. preced. (riclassific. e rettifiche)(+/-)	Incrementi dell'esercizio: Incrementi dell'esercizio	Decrementi dell'esercizio: Decrementi per valori sorti in es. precedenti	Decrementi dell'esercizio: Decrementi per valori sorti nell'esercizio	Valore finale	Di cui Fatture da ricevere	Di cui per acquisto cespiti (finale)	VALORE DEI DEBITI AL 31/12/2015 PER ANNO DI FORMAZIONE: Anno X-4 e precedenti	Anno X-3	Anno X-2	Anno X-1	Anno X	Debiti al 31/12/2015 per scadenza: Entro 12 mesi	Tra 1 e 5 anni	Oltre 5 anni
3.40.90.00.000.000.00.000	**D.IX. Debiti Tributari**	€.	1	0	(1)	1				1		0							0	0		

			Valore al 31/12/2014	Valore al 31/12/2015	Variazione	Valore iniziale	Incrementi dell'esercizio: Di cui per acquisto cespiti (iniziale)	Incrementi dell'esercizio: Giroconti debiti es. preced. (riclassific. e rettifiche(+/-)	Incrementi dell'esercizio: Incrementi dell'esercizio	Decrementi dell'esercizio: Decrementi per valori sorti in es. precedenti	Decrementi dell'esercizio: Decrementi per valori sorti nell'esercizio	Valore finale	Di cui Fatture da ricevere	Di cui per acquisto cespiti (finale)	VALORE DEI DEBITI AL 31/12/2015 PER ANNO DI FORMAZIONE: Anno X-4 e precedenti	Anno X-3	Anno X-2	Anno X-1	Anno X	Debiti al 31/12/2015 per scadenza: Entro 12 mesi	Tra 1 e 5 anni	Oltre 5 anni
3.40.93.00.000.000.00.000	**D.X. Debiti v/Istituti previdenziali, assistenziali e sicurezza sociale**	€.	0	0	0	0						0							0	0		
3.40.95.00.000.000.00.000	**D.XI. Debiti v/Altri**	€.	148	148	0	148	0	0	0	0	0	148	0	0	0	0	0	0	148	148	0	0

COD_COGE_NI	Descrizione		Valore al 31/12/2014	Valore al 31/12/2015	Variazione	Valore iniziale	Incrementi dell'esercizio: Di cui per acquisto cespiti (iniziale)	Incrementi dell'esercizio: Giroconti debiti es. preced. (riclassific. e rettifiche(+/-)	Incrementi dell'esercizio: Incrementi dell'esercizio	Decrementi dell'esercizio: Decrementi per valori sorti in es. precedenti	Decrementi dell'esercizio: Decrementi per valori sorti nell'esercizio	Valore finale	Di cui Fatture da ricevere	Di cui per acquisto cespiti (finale)	VALORE DEI DEBITI AL 31/12/2015 PER ANNO DI FORMAZIONE: Anno X-4 e precedenti	Anno X-3	Anno X-2	Anno X-1	Anno X	Debiti al 31/12/2015 per scadenza: Entro 12 mesi	Tra 1 e 5 anni	Oltre 5 anni
3.40.95.10.000.000.00.000	D.XI.1) Debiti v/altri finanziatori	€.	0	0	0	0						0							0	0		
3.40.95.20.000.000.00.000	D.XI.2) Debiti v/dipendenti	€.	122	122	0	122	0	0	0	0	0	122	0	0	0	0	0	0	122	122	0	0
3.40.95.20.010.000.00.000	Debiti verso dipendenti	€.	0	0	0	0						0							0	0		
3.40.95.20.020.000.00.000	Debiti verso dipendenti per rinnovi contrattuali	€.	0	0	0	0						0							0	0		
3.40.95.20.030.000.00.000	Liquidazioni a dipendenti	€.	109	109	0	109						109							109	109		
3.40.95.20.040.000.00.000	Debiti per ferie non godute	€.	13	13	0	13						13							13	13		
3.40.95.30.000.000.00.000	D.XI.3) Debiti v/gestioni liquidatorie/stralcio	€.	0	0	0	0						0							0	0		
3.40.95.40.000.000.00.000	D.XI.4) Altri debiti diversi	€.	26	26	0	26	0	0	0	0	0	26	0	0	0	0	0	0	26	26	0	0
3.40.95.40.010.000.00.000	D.XI.4.a) Altri debiti diversi - V/Privati	€.	26	26	0	26						26							26	26		
3.40.95.40.020.000.00.000	D.XI.4.b) Altri debiti diversi - V/Enti Pubblici	€.	0	0	0	0						0							0	0		
3.40.95.40.030.000.00.000	D.XI.4.c) Altri debiti diversi - V/Gestioni interne	€.	0	0	0	0	0	0	0	0	0	0	0	0	0	0	0	0	0	0	0	0
3.40.95.40.030.010.00.000	Debiti verso Bilancio Sanitario	€.	0	0	0	0						0							0	0		
3.40.95.40.030.020.00.000	Debiti verso Bilancio A.S.S.I.	€.	0	0	0	0						0							0	0		
3.40.95.40.030.030.00.000	Debiti verso Bilancio Sociale	€.	0	0	0	0						0							0	0		
3.40.95.40.030.040.00.000	Debiti verso Bilancio Ricerca	€.	0	0	0	0						0							0	0		

3.50.00.00.000.000.00.000	**E) RATEI E RISCONTI PASSIVI**	€.	0	0	0
3.50.10.00.000.000.00.000	**E.I Ratei passivi**	€.	0	0	0

COD_COGE_NI	Descrizione		Valore al 31/12/2014	Valore al 31/12/2015	Variazione	Valore al 31/12/2014	Entro 12 mesi (2015)	Oltre 12 mesi (2015)
3.50.10.10.000.000.00.000	E.I.1) Ratei passivi v/terzi	€.	0	0	0	0	0	0
3.50.10.20.000.000.00.000	E.I.2) Ratei passivi v/Aziende sanitarie pubbliche della Regione	€.	0	0	0	0	0	0
3.50.10.20.010.000.00.000	Degenze in corso Asl/Ao/Fondazioni della Regione	€.	0	0	0	0		
3.50.10.20.020.000.00.000	Degenze in corso altre Aziende sanitarie Extraregione	€.	0	0	0	0		
3.50.10.20.090.000.00.000	Ratei passivi verso Asl/Ao/Fondazioni della Regione	€.	0	0	0	0		
	Per Input ratei passivi v/terzi vedi tabelle foglio Dettaglio_SP-Soc (Riga C426)							

3.50.20.00.000.000.00.000	**E.II Risconti passivi**	€.	0	0	0	0	0	0

COD_COGE_NI	Descrizione		Valore al 31/12/2014	Valore al 31/12/2015	Variazione	Valore al 31/12/2014	Entro 12 mesi (2015)	Oltre 12 mesi (2015)
3.50.20.10.000.000.00.000	E.II.1) Risconti passivi v/terzi	€.	0	0	0	0	0	0
3.50.20.20.000.000.00.000	E.II.2) Risconti passivi v/Aziende sanitarie pubbliche della Regione	€.	0	0	0	0		
	Per Input risconti passivi v/terzi vedi tabelle foglio Dettaglio_SP-Soc (Riga C456)							

3.60.00.00.000.000.00.000	**F) CONTI D'ORDINE**	€.	0	0	0

COD_COGE_NI	Descrizione		Valore al 31/12/2014	Valore al 31/12/2015	Variazione	Valore iniziale	Incrementi dell'esercizio	Decrementi dell'esercizio	Valore finale
3.60.10.00.000.000.00.000	F.I) Canoni di leasing ancora da pagare	€.	0	0	0	0			0
3.60.20.00.000.000.00.000	F.II) Depositi cauzionali	€.	0	0	0	0			0
3.60.30.00.000.000.00.000	F.III) Beni in comodato	€.	0	0	0	0			0
3.60.40.00.000.000.00.000	F.IV) Altri conti d'ordine	€.	0	0	0	0	0	0	0
3.60.40.10.000.000.00.000	Garanzie prestate (fideiussioni, avalli, altre garanzie personali e reali)	€.	0	0	0	0			0
3.60.40.20.000.000.00.000	Garanzie ricevute (fideiussioni, avalli, altre garanzie personali e reali)	€.	0	0	0	0			0
3.60.40.25.000.000.00.000	Beni in contenzioso	€.	0	0	0	0			0
3.60.40.30.000.000.00.000	Altri impegni assunti	€.	0	0	0	0			0

R.T.C.R.I.B.A.

Tabelle allegate nota integrativa di: A.S.L. DELLA PROVINCIA DI BERGAMO Rendiconto Consuntivo /2015

ATTIVITA' ASSISTENZIALE

CONTO ECONOMICO - Dati in €./000

			Consuntivo al 31/12/2014	Consuntivo al 31/12/2015	Variazione
4.10.00.00.000.000.00.000	**A) VALORE DELLA PRODUZIONE**	**€.**	**23.990**	**25.865**	***1.875***

			Consuntivo al 31/12/2014	Consuntivo al 31/12/2015	Variazione
4.10.10.00.000.000.00.000	**A.1) Contributi in conto esercizio - Totale**	**€.**	**16.191**	**17.937**	***1.746***
4.10.10.10.000.000.00.000	**A.1.A) Contributi da Regione per quota Fondo Sanitario regionale - Totale**	**€.**	**-**	**-**	***0***

COD_COGE_NI	*Descrizione*		*Consuntivo al 31/12/2014*	*Consuntivo al 31/12/2015*	*Variazione*
4.10.10.10.210.000.00.000	Contributi da Regione (FSR vincolato)	€.	0		0
4.10.10.10.310.000.00.000	Contributi da FSR per servizi socio sanitari integrati direttamente gestiti	€.	0		0
4.10.10.20.000.000.00.000	**A.1.B) Contributi c/esercizio da enti pubblici (Extra Fondo) - Totale**	**€.**	**16.175**	**17.916**	***1.741***

COD_COGE_NI	*Descrizione*		*Consuntivo al 31/12/2014*	*Consuntivo al 31/12/2015*	*Variazione*
4.10.10.20.020.010.00.000	Contributi da U.E.	€.	0		0
4.10.10.20.020.030.00.000	Contributi vincolati da enti pubblici (extra fondo) - Vincolati	€.	0		0
4.10.10.20.020.035.00.000	Contributi da altri enti pubblici (extra fondo) - Altro	€.	2		(2)
4.10.10.20.030.010.00.000	Contributi da Asl/Ao/Fondazioni della Regione (extra fondo) - Vincolati	€.	0		0
4.10.10.20.030.020.00.000	Contributi da Asl/Ao/Fondazioni della Regione (extra fondo) - Altro	€.	15	15	0
4.10.10.20.600.010.00.000	Fondo sociale regionale parte corrente - risorse per ambiti distrettuali	€.	7.442	7.150	(292)
4.10.10.20.600.020.00.000	Fondo sociale regionale parte corrente - quota per gestione amministrativa	€.	0		0
4.10.10.20.600.030.00.000	Quota fondo sociale regionale parte corrente	€.	0		0
4.10.10.20.600.040.00.000	Contributi da Regione per mantenimento sviluppo servizi socio assistenziali	€.	0		0
4.10.10.20.600.050.00.000	Contributi da Regione per esercizio funzioni di vigilanza	€.	106	105	(1)
4.10.10.20.600.060.00.000	Contributi da Regione per funzioni trasferite ai Comuni in materia di autorizzazione al funzionamento e accreditamento	€.	104	104	0
4.10.10.20.600.070.00.000	Altri contributi da Regione (Bilancio sociale)	€.	852	603	(249)
4.10.10.20.600.110.00.000	Fondo nazionale per le politiche sociali - risorse per ambiti distrettuali	€.	4.601	4.164	(437)
4.10.10.20.600.120.00.000	Fondo nazionale per le politiche sociali - quota per gestione amministrativa	€.	0		0
4.10.10.20.600.130.00.000	Fondo nazionale per le politiche sociali - risorse per la realizzazione del sistema integrato di interventi e servizi sociali (quota indistinta)	€.	0		0
4.10.10.20.600.140.00.000	Fondo nazionale per le politiche sociali - risorse finalizzate leggi di settore	€.	0		0
4.10.10.20.600.145.00.000	Fondo nazionale per le non autosufficienze - risorse per ambiti distrettuali	€.	2.961	3.106	145
4.10.10.20.600.148.00.000	Fondo nazionale per le non autosufficienze - risorse A.S.L.	€.	0	2.587	2.587
4.10.10.20.600.150.00.000	Contributi statali vincolati per servizi socio assistenziali	€.	0		0
4.10.10.20.600.210.00.000	Contributi da Comuni per attività socio assistenziali	€.	92	82	(10)
4.10.10.20.600.310.00.000	Contributi da Province per servizi socio assistenziali	€.	0		0
4.10.10.30.000.000.00.000	**A.1.C) Contributi c/esercizio da enti privati - Totale**	**€.**	**16**	**21**	***5***

COD_COGE_NI	*Descrizione*		*Consuntivo al 31/12/2014*	*Consuntivo al 31/12/2015*	*Variazione*
4.10.10.30.010.000.00.000	Contributi da persone giuridiche private - Vincolati	€.	0	21	21
4.10.10.30.020.000.00.000	Contributi da persone fisiche private - Vincolati	€.	0		0
4.10.10.30.080.000.00.000	Altri contributi da privati - Indistinto	€.	16		(16)

			Consuntivo al 31/12/2014	Consuntivo al 31/12/2015	Variazione
4.10.11.00.000.000.00.000	**A.1a) Rettifica contributi c/esercizio per destinazione ad investimenti - Tota**	**€.**	**0**	**0**	**0**
4.10.11.10.000.000.00.000	**A.1a.A) Rettifica contributi c/esercizio per destinazione ad investimenti**	**€.**	**-**	**-**	***0***

COD_COGE_NI	*Descrizione*		*Consuntivo al 31/12/2014*	*Consuntivo al 31/12/2015*	*Variazione*
4.10.11.10.010.000.00.000	Rettifica contributi c/esercizio per destinazione ad investimenti - da Regione per quota F.S. Regionale	€.	0		0
4.10.11.10.015.000.00.000	Rettifica contributi c/esercizio per destinazione ad investimenti - da Asl/AO/Fondazioni della Regione	€.	0		0
4.10.11.10.020.000.00.000	Rettifica contributi c/esercizio per destinazione ad investimenti - altri contributi	€.	0		0

			Consuntivo al 31/12/2014	Consuntivo al 31/12/2015	Variazione
4.10.12.00.000.000.00.000	**A.1b) Utilizzo fondi per quote inutilizzate contributi vincolati di esercizi prec**	**€.**	**7.715**	**7.787**	**72**
4.10.12.10.000.000.00.000	**A.1b.A) Utilizzo fondi per quote inutilizzate contributi vincolati di esercizi precedenti**	**€.**	**7.715**	**7.787**	**72**

COD_COGE_NI	*Descrizione*		*Consuntivo al 31/12/2014*	*Consuntivo al 31/12/2015*	*Variazione*
4.10.12.10.010.000.00.000	Utilizzo fondi per quote inutilizzati contributi vincolati esercizi precedenti da Regione per quota FSR Vincolato	€.	0	0	0
4.10.12.10.012.000.00.000	Utilizzo fondi per quote inutilizzati contributi esercizi precedenti da Regione per quota FSR indistinto	€.	0	0	0
4.10.12.10.015.000.00.000	Utilizzo fondi per quote inutilizzati contributi vincolati esercizi precedenti da Asl/Ao/Fondazioni per quota FSR Vincolato	€.	0	0	0
4.10.12.10.018.000.00.000	Utilizzo fondi per quote inutilizzati contributi esercizi precedenti da Asl/Ao/Fondazioni per quota FSR indistinto	€.	0	0	0
4.10.12.10.020.000.00.000	Utilizzo fondi per quote inutilizzati contributi vincolati esercizi precedenti da soggetti pubblici (extra fondo) Vincolati	€.	7.713	7.787	74
4.10.12.10.055.000.00.000	Utilizzo fondi per quote inutilizzate contributi vincolati esercizi precedenti da privati (altro)	€.	2	0	(2)

ALSCO S.p.A.

			Consuntivo al 31/12/2014	Consuntivo al 31/12/2015	Variazione
4.10.20.00.000.000.00.000	**A.2) Proventi e ricavi diversi - Totale**	**€.**	**0**	**0**	***0***

4.10.20.20.000.000.00.000	**A.2.B) Ricavi per prestazioni non sanitarie - Totale**	**€.**	-	-	***0***

COD_COGE_NI	*Descrizione*		*Consuntivo al 31/12/2014*	*Consuntivo al 31/12/2015*	*Variazione*
4.10.20.20.010.010.00.000	Ricavi da differenza alberghiera	€.	0		*0*
4.10.20.20.020.010.00.000	Buoni mensa	€.	0		*0*
4.10.20.20.050.010.00.000	Ricavi per formazione	€.	0		*0*
4.10.20.20.050.020.00.000	Ricavi per formazione verso Asl/Ao/Fondazioni della Regione	€.	0		*0*
4.10.20.20.080.010.00.000	Altri ricavi per prestazioni non sanitarie verso Asl/Ao/Fondazioni della Regione	€.	0		*0*
4.10.20.20.080.030.00.000	Altri ricavi per prestazioni non sanitarie verso altri enti pubblici	€.	0		*0*
4.10.20.20.080.080.00.000	Altri ricavi per prestazioni non sanitarie verso privati	€.	0		*0*

4.10.20.30.000.000.00.000	**A.2.C) Altri proventi - Totale**	**€.**	-	-	***0***

COD_COGE_NI	*Descrizione*		*Consuntivo al 31/12/2014*	*Consuntivo al 31/12/2015*	*Variazione*
4.10.20.30.010.010.00.000	Affitti attivi	€.	0		*0*
4.10.20.30.010.015.00.000	Altri proventi da attività immobiliari	€.	0		*0*
4.10.20.30.010.020.00.000	Altri proventi non sanitari	€.	0		*0*
4.10.20.30.080.010.00.000	Altri proventi diversi verso Asl/Ao/Fondazioni della Regione	€.	0		*0*
4.10.20.30.080.030.00.000	Altri proventi diversi verso altri enti pubblici	€.	0		*0*
4.10.20.30.080.080.00.000	Altri proventi diversi verso privati	€.	0		*0*

			Consuntivo al 31/12/2014	Consuntivo al 31/12/2015	Variazione
4.10.30.00.000.000.00.000	**A.3) Concorsi, recuperi, rimborsi per attività tipiche - Totale**	**€.**	**0**	**0**	***0***

4.10.30.10.000.000.00.000	**A.3.A) Rimborsi assicurativi - Totale**	**€.**	-	-	***0***

COD_COGE_NI	*Descrizione*		*Consuntivo al 31/12/2014*	*Consuntivo al 31/12/2015*	*Variazione*
4.10.30.10.010.000.00.000	Rimborsi assicurativi	€.	0		*0*

4.10.30.20.000.000.00.000	**A.3.B) Altri concorsi, recuperi e rimborsi per attività tipiche - Totale**	**€.**	-	-	***0***

COD_COGE_NI	*Descrizione*	**€.**	*Consuntivo al 31/12/2014*	*Consuntivo al 31/12/2015*	*Variazione*
4.10.30.20.010.010.00.000	Rimborso personale comandato e convenzionato c/o Asl/Ao/Fondazioni della Regione	€.	0		*0*
4.10.30.20.010.030.00.000	Rimborso personale comandato e convenzionato c/o altri enti pubblici	€.	0		*0*
4.10.30.20.010.060.00.000	Rimborso personale comandato e convenzionato c/o Regione Lombardia	€.	0		*0*
4.10.30.20.020.010.00.000	Rimborsi per Cessione di farmaci ed emoderivati verso Asl/Ao/Fondazioni della Regione ESCLUSI EMODERIVATI GESTITI VIA CONSORZIO INTERREGIONALE]	€.	0		*0*
4.10.30.20.020.012.00.000	Rimborsi per Cessione emoderivati verso Asl/Ao/Fondazioni della Regione SOLAMENTE OVE GESTITI NELL'AMBITO DEL CONSORZIO INTERREGIONALE]	€.	0		*0*
4.10.30.20.020.015.00.000	Rimborsi per Cessione emoderivati verso az. Sanit. Pubbliche Extraregione - NON in compensazione SOLAMENTE OVE GESTITI NELL'AMBITO DEL CONSORZIO INTERREGIONALE]	€.	0		*0*
4.10.30.20.020.030.00.000	Rimborsi per Cessione di farmaci ed emoderivati verso altri enti pubblici	€.	0		*0*
4.10.30.20.020.060.00.000	Rimborsi per Cessione di farmaci ed emoderivati verso privati ESCLUSI EMODERIVATI GESTITI VIA CONSORZIO INTERREGIONALE]	€.	0		*0*
4.10.30.20.020.065.00.000	Rimborsi per Cessione emoderivati verso privati SOLAMENTE OVE GESTITI NELL'AMBITO DEL CONSORZIO INTERREGIONALE]	€.	0		*0*
4.10.30.20.030.010.00.000	Rimborsi per Cessione di sangue ed emocomponenti verso Asl/Ao/Fondazioni della Regione	€.	0		*0*
4.10.30.20.030.030.00.000	Rimborsi per Cessione di sangue ed emocomponenti verso altri enti pubblici	€.	0		*0*
4.10.30.20.030.035.00.000	Rimborsi per Cessione di emocomponenti e cellule staminali Extraregione	€.	0		*0*
4.10.30.20.030.060.00.000	Rimborsi per Cessione di sangue ed emocomponenti verso privati	€.	0		*0*
4.10.30.20.040.010.00.000	Rimborso per acquisto altri beni da parte di Asl/Ao/Fondazioni della Regione	€.	0		*0*
4.10.30.20.040.030.00.000	Rimborso per acquisto altri beni da parte di altri enti pubblici	€.	0		*0*
4.10.30.20.040.060.00.000	Rimborso per acquisto altri beni verso privati	€.	0		*0*
4.10.30.20.050.010.00.000	Altri concorsi, recuperi e rimborsi per attività tipiche da parte di Asl/Ao/Fondazioni della Regione	€.	0		*0*
4.10.30.20.050.030.00.000	Altri concorsi, recuperi e rimborsi per attività tipiche da parte di altri enti pubblici	€.	0		*0*
4.10.30.20.050.060.00.000	Altri concorsi, recuperi e rimborsi per attività tipiche da parte di Regione Lombardia	€.	0		*0*
4.10.30.20.080.010.00.000	Recuperi da personale dipendente (vitto, alloggio, ...)	€.	0		*0*
4.10.30.20.080.020.00.000	Concorsi, recuperi, rimborsi da sperimentazioni gestionali (art. 9-bis, D.Lgs. 502/92)	€.	0		*0*
4.10.30.20.080.025.00.000	Concorsi, recuperi, rimborsi da esternalizzazioni di servizi	€.	0		*0*
4.10.30.20.080.030.00.000	Rimborso obiettori di coscienza	€.	0		*0*
4.10.30.20.080.040.00.000	Quote da utenti per accesso ai servizi socio assistenziali	€.	0		*0*
4.10.30.20.080.080.00.000	Altri ricavi per concorsi, recuperi e rimborsi verso privati	€.	0		*0*

BOZZA

4.10.50.00.000.000.00.000	**A.5) Costi capitalizzati - Totale**	**€.**	**84**	**141**	***57***

COD_COGE_NI	*Descrizione*		*Consuntivo al 31/12/2014*	*Consuntivo al 31/12/2015*	*Variazione*
4.10.50.10.010.010.00.000	Quota contributi c/capitale da utilizzo finanziamenti per investimenti da Regione	€.	34	91	*57*
4.10.50.10.010.012.00.000	Quota contributi c/capitale da utilizzo finanziamenti per investimenti da Regione - Beni di prima dotazione	€.	0		*0*
4.10.50.10.010.020.00.000	Quota contributi c/capitale da utilizzo finanziamenti per investimenti dallo Stato	€.	0		*0*
4.10.50.10.015.010.00.000	Quota contributi c/esercizio da contributi FSR destinati a investimenti	€.	0		*0*
4.10.50.10.015.020.00.000	Quota contributi c/esercizio da altri contributi destinati a investimenti	€.	0		*0*
4.10.50.10.020.010.00.000	Costi capitalizzati da utilizzo riserva plusvalenze da reinvestire	€.	0		*0*
4.10.50.10.020.020.00.000	Costi capitalizzati da utilizzo riserva successioni e donazioni	€.	0		*0*
4.10.50.10.020.030.00.000	Costi capitalizzati da utilizzo riserva per investimenti	€.	50	50	*0*
4.10.50.20.010.010.00.000	Capitalizzazione costi (sostenuti in economia)	€.	0		*0*

			Consuntivo al 31/12/2014	*Consuntivo al 31/12/2015*	*Variazione*
4.20.00.00.000.000.00.000	**B) COSTI DELLA PRODUZIONE**		**24.003**	**26.026**	***2.023***

			Consuntivo al 31/12/2014	*Consuntivo al 31/12/2015*	*Variazione*
4.20.05.00.000.000.00.000	**B.1) Acquisti di beni - Totale**	**€.**	**0**	**0**	***0***

4.20.05.10.000.000.00.000	**B.1.A) Acquisti di beni sanitari - Totale**	**€.**	**-**	**-**	***0***

COD_COGE_NI	*Descrizione*		*Consuntivo al 31/12/2014*	*Consuntivo al 31/12/2015*	*Variazione*
4.20.05.10.010.010.00.000	Farmaceutici: Specialità Medicinali	€.	0		
4.20.05.10.010.010.01.000	Farmaceutici: Specialità Medicinali (File F compreso HCV)	€.	0	0	*0*
4.20.05.10.010.010.02.000	Farmaceutici: Specialità Medicinali (altro: farmaci ospedalieri)	€.	0	0	*0*
4.20.05.10.010.020.00.000	Farmaceutici: Specialità Medicinali (Doppio Canale ex Nota CUF 37)	€.			
4.20.05.10.010.030.00.000	Farmaceutici: Specialità Medicinali (Primo Ciclo terapeutico D.G.R. 10246/02)	€.			
4.20.05.10.010.810.00.000	Farmaceutici: Specialità Medicinali da Asl/Ao/Fondazioni della Regione	€.	0	0	*0*
4.20.05.10.020.010.00.000	Farmaceutici: Ossigeno	€.	0	0	*0*
4.20.05.10.020.810.00.000	Farmaceutici: Ossigeno da Asl/Ao/Fondazioni della Regione	€.	0	0	*0*
4.20.05.10.025.010.00.000	Farmaceutici: Specialità Medicinali SENZA AIC	€.	0	0	*0*
4.20.05.10.025.020.00.000	Farmaceutici: Galenici e altri medicinali SENZA AIC	€.	0	0	*0*
4.20.05.10.025.030.00.000	Farmaceutici: Ossigeno e gas medicali SENZA AIC	€.	0	0	*0*
4.20.05.10.030.010.00.000	Emoderivati	€.	0	0	*0*
4.20.05.10.030.012.00.000	Emoderivati da Privati SOLAMENTE OVE GESTITI NELL'AMBITO DEL CONSORZIO INTERREGIONALE]	€.	0	0	*0*
4.20.05.10.030.810.00.000	Emoderivati da Asl/Ao/Fondazioni della Regione	€.	0	0	*0*
4.20.05.10.030.900.00.000	Emoderivati di produzione regionale	€.	0		*0*
4.20.05.10.040.010.00.000	Prodotti dietetici	€.	0	0	*0*
4.20.05.10.050.010.00.000	Dispositivi medico diagnostici in vitro: Materiali diagnostici - Cnd: W	€.	0	0	*0*
4.20.05.10.050.020.00.000	Dispositivi medici: Materiali diagnostici (materiale per apparecchiature sanitare e relativi componenti.) Cnd: Z	€.	0	0	*0*
4.20.05.10.050.030.00.000	Prodotti chimici: Materiali diagnostici (senza Cnd)	€.	0	0	*0*
4.20.05.10.060.010.00.000	Dispositivi medici: Presidi chirurgici e materiali sanitari - Cnd: A; B; D; G; H; K; L; M; N; Q; R; S; TAo-Irccs tutto; Asl escluso T04]; U; V; Ysolo Ao-Irccs]	€.	0	0	*0*
4.20.05.10.060.020.00.000	Dispositivi per appar. Cardiocircolatorio Cnd: C		0	0	*0*
4.20.05.10.060.030.00.000	Dispositivi medici con repertorio e senza CND (tipo 2, kit)	€.	0	0	*0*
4.20.05.10.060.040.00.000	Dispositivi medici non registrati in Italia (senza repertorio e con CND assimilabile)	€.	0	0	*0*
4.20.05.10.070.010.00.000	Materiale chirurgico e prodotti per uso veterinario	€.	0	0	*0*
4.20.05.10.080.010.00.000	Materiali protesici (c.d. protesica "Maggiore") compilazione ASL] - Cnd: Y	€.	0	0	*0*
4.20.05.10.080.020.00.000	Materiali protesici (c.d. protesica "Minore") compilazione ASL] - Cnd: T04	€.	0	0	*0*
4.20.05.10.080.030.00.000	Dispositivi medici impiantabili attivi: Materiali protesici (endoprotesi) compilazione AO-Irccs] - Cnd: J	€.	0	0	*0*
4.20.05.10.080.040.00.000	Dispositivi medici: Materiali protesici (endoprotesi non attive) compilazione AO-Irccs] - Cnd: P		0	0	*0*
4.20.05.10.090.010.00.000	Dispositivi medici: Materiali per emodialisi - Cnd: F	€.	0	0	*0*
4.20.05.10.100.010.00.000	Materiali per la profilassi igienico-sanitari: sieri	€.	0	0	*0*
4.20.05.10.100.020.00.000	Materiali per la profilassi igienico-sanitari: vaccini	€.	0	0	*0*
4.20.05.10.120.010.00.000	Prodotti farmaceutici per uso veterinario	€.	0	0	*0*
4.20.05.10.130.010.00.000	Sangue ed emocomponenti	€.	0	0	*0*
4.20.05.10.130.800.00.000	Sangue ed emocomponenti acquistati Extraregione	€.	0	0	*0*
4.20.05.10.130.810.00.000	Sangue ed emocomponenti da Asl/Ao/Fondazioni della Regione	€.	0	0	*0*
4.20.05.10.800.010.00.000	Altri beni e prodotti sanitari (PRODOTTI SENZA REPERTORIO E/O CND)	€.	0	0	*0*
4.20.05.10.800.810.00.000	Altri beni e prodotti sanitari (escluso Specialità medicinali, ossigeno, emoderivati e sangue) da Asl/Ao/Fondazioni della Regione	€.	0	0	*0*

Gli acquisti vanno indicati al netto di sconti, resi e abbuoni

4.20.05.20.000.000.00.000	**B.1.B) Acquisti di beni non sanitari - Totale**		**-**	**-**	***0***

COD_COGE_NI	*Descrizione*		*Consuntivo al 31/12/2014*	*Consuntivo al 31/12/2015*	*Variazione*
4.20.05.20.010.010.00.000	Prodotti alimentari	€.	0	0	*0*
4.20.05.20.020.010.00.000	Materiale di guardaroba, di pulizia e di convivenza in genere	€.	0	0	*0*
4.20.05.20.030.010.00.000	Carburanti e lubrificanti	€.	0	0	*0*
4.20.05.20.030.020.00.000	Combustibili	€.	0	0	*0*
4.20.05.20.040.010.00.000	Cancelleria e stampati	€.	0	0	*0*
4.20.05.20.050.010.00.000	Supporti informatici e materiale per EDP	€.	0	0	*0*
4.20.05.20.060.010.00.000	Materiale per manutenzioni e riparazioni immobili e loro pertinenze	€.	0	0	*0*
4.20.05.20.060.020.00.000	Materiale per manutenzioni e riparazioni mobili e macchine	€.	0	0	*0*
4.20.05.20.060.030.00.000	Materiale per manutenzioni e riparazioni attrezzature tecnico scientifico sanitarie	€.	0	0	*0*
4.20.05.20.060.040.00.000	Materiale per manutenzioni e riparazioni attrezzature tecnico economali	€.	0	0	*0*
4.20.05.20.060.050.00.000	Materiale per manutenzioni e riparazioni automezzi (sanitari e non)	€.	0	0	*0*
4.20.05.20.060.080.00.000	Materiale per manutenzioni e riparazioni - Altro	€.	0	0	*0*
4.20.05.20.800.010.00.000	Altri beni non sanitari	€.	0	0	*0*
4.20.05.20.800.810.00.000	Altri beni non sanitari da Asl/Ao/Fondazioni della Regione	€.	0	0	*0*

Gli acquisti vanno indicati al netto di sconti, resi e abbuoni

			Consuntivo al 31/12/2014	*Consuntivo al 31/12/2015*	*Variazione*
4.20.10.00.000.000.00.000	**B.2) Acquisti di servizi - Totale**	**€.**	**15.880**	**14.311**	***(1.569)***

T.S.C. P.I.B.A.

			Consuntivo al 31/12/2014	Consuntivo al 31/12/2015	Variazione
4.20.10.10.000.000.00.000	**B.2.A) Acquisti di servizi sanitari - Totale**	**€.**	**15.745**	**14.189**	***(1.556)***

RL S.C.R.I.B.A.

4.20.10.10.100.000.00.000	**B.2.A.10) Acquisto prestazioni trasporto sanitari - Totale**	**€.**	**-**	**-**	***0***

COD_COGE_NI	*Descrizione*		*Consuntivo al 31/12/2014*	*Consuntivo al 31/12/2015*	*Variazione*
4.20.10.10.100.010.20.000	Altri Trasporti sanitari da pubblico	€.	0		*0*
4.20.10.10.100.020.20.000	Altri Trasporti sanitari da privato	€.	0		*0*

4.20.10.10.110.000.00.000	**B.2.A.11) Acquisto prestazioni Socio-Sanitaria a rilevanza sanitaria - Totale**	**€.**	**-**	**-**	***0***

COD_COGE_NI	*Descrizione*		*Consuntivo al 31/12/2014*	*Consuntivo al 31/12/2015*	*Variazione*
4.20.10.10.110.010.40.040	Acquisto servizi socio assistenziali da pubblico	€.	0		*0*
4.20.10.10.110.010.80.110	altri acquisti di prestazioni di servizi socio assistenziali da ASL/AO/Fondazioni della Regione	€.	0		*0*
4.20.10.10.110.010.80.120	Altri costi per prestazioni di servizi socio assistenziali da pubblico	€.	0		*0*

4.20.10.10.130.000.00.000	**B.2.A.13) Rimborsi, assegni e contributi sanitari - Totale**	**€.**	**15.745**	**14.187**	***(1.558)***

COD_COGE_NI	*Descrizione*		*Consuntivo al 31/12/2014*	*Consuntivo al 31/12/2015*	*Variazione*
4.20.10.10.130.010.10.000	Contributi ad associazioni di volontariato	€.	1		*(1)*
4.20.10.10.130.010.30.000	Altre Contribuzioni Passive e sussidi	€.	0	188	*188*
4.20.10.10.130.010.35.000	Altre Contribuzioni Passive e sussidi verso altre Asl/Ao/Fondazioni della regione	€.	0		*0*
4.20.10.10.130.010.45.000	Fondo nazionale per le politiche sociali - risorse per la realizzazione del sistema integrato di interventi e servizi sociali (quota indistinta)	€.	5.035	4.064	*(971)*
4.20.10.10.130.010.50.000	Contributi per il mantenimento e lo sviluppo dei servizi socio-assistenziali	€.	10.709	9.935	*(774)*
4.20.10.10.130.010.55.000	Fondo Nazionale per le non autosufficienze - risorse ambiti	€.	0		*0*
4.20.10.10.130.010.60.000	Fondo Nazionale per la famiglia	€.	0		*0*

4.20.10.10.140.000.00.000	**B.2.A.14) Consulenze, Collaborazioni, Interinale e altre prestazioni di lavoro sanitarie e sociosanitarie - Totale**	**€.**	**-**	**-**	***0***

COD_COGE_NI	*Descrizione*		*Consuntivo al 31/12/2014*	*Consuntivo al 31/12/2015*	*Variazione*
4.20.10.10.140.020.25.000	Collaborazioni coordinate e continuative - area sociale	€.	0		*0*
4.20.10.10.140.020.45.000	Prestazioni lavoro interinale (sociale) - da terzi	€.	0		
4.20.10.10.140.020.65.000	Prestazioni occasionali e altre prestazioni di lavoro sociali da terzi	€.	0		
4.20.10.10.140.030.10.000	Rimborso degli oneri stipendiali del personale sanitario che presta servizio in azienda in posizione di comando in Asl/Ao/Fondazioni della Regione	€.	0		*0*
4.20.10.10.140.030.20.000	Rimborso degli oneri stipendiali del personale sanitario che presta servizio in azienda in posizione di comando in altri Enti pubblici e Università	€.	0		*0*
4.20.10.10.140.030.30.000	Rimborso degli oneri stipendiali del personale sanitario che presta servizio in azienda in posizione di comando dalla Regione Lombardia	€.	0		*0*
4.20.10.10.140.030.40.000	Rimborso degli oneri stipendiali del personale sanitario che presta servizio in azienda in posizione di comando da Aziende di altre Regioni	€.	0		*0*

4.20.10.10.150.000.00.000	**B.2.A.15) Altri servizi sanitari e sociosanitari a rilevanza sanitaria - Totale**	€.	**-**	**2**	***2***

COD_COGE_NI	*Descrizione*		*Consuntivo al 31/12/2014*	*Consuntivo al 31/12/2015*	*Variazione*
4.20.10.10.150.020.25.000	Altre prestazioni per servizi socio assistenziali da terzi	€.	0	*2*	*2*

			Consuntivo al 31/12/2014	*Consuntivo al 31/12/2015*	*Variazione*
4.20.10.20.000.000.00.000	**B.2.B) Acquisti di servizi non sanitari - Totale**	**€.**	**135**	**122**	***(13)***

4.20.10.20.010.000.00.000	**B.2.B.1) Servizi non sanitari -Totale**	**€.**	**-**	**-**	***0***

COD_COGE_NI	*Descrizione*		*Consuntivo al 31/12/2014*	*Consuntivo al 31/12/2015*	*Variazione*
4.20.10.20.010.010.10.000	Lavanderia	€.	0		*0*
4.20.10.20.010.010.15.000	Pulizia	€.	0		*0*
4.20.10.20.010.010.20.000	Mensa	€.	0		*0*
4.20.10.20.010.010.25.000	Riscaldamento	€.	0		*0*
4.20.10.20.010.010.30.000	Servizi di elaborazione dati	€.	0		*0*
4.20.10.20.010.010.35.000	Trasporti non sanitari (se non addebitati in fattura dai fornitori di materie e merci)	€.	0		*0*
4.20.10.20.010.010.40.000	Smaltimento rifiuti	€.	0		*0*
4.20.10.20.010.020.10.000	Utenze telefoniche	€.	0		*0*
4.20.10.20.010.020.20.000	Utenze elettricità	€.	0		*0*
4.20.10.20.010.020.30.000	Acqua, gas, combustibile	€.	0		*0*
4.20.10.20.010.020.40.000	Servizi esterni di vigilanza	€.	0		*0*
4.20.10.20.010.020.80.000	Altre Utenze	€.	0		*0*
4.20.10.20.010.030.10.000	Assicurazioni: Premi per R.C. Professionale	€.	0		*0*
4.20.10.20.010.030.20.000	Assicurazioni: Altri premi	€.	0		*0*
4.20.10.20.010.040.10.000	Acquisto di altri servizi non sanitari da Asl/Ao/Fondazioni della Regione	€.	0		*0*
4.20.10.20.010.040.20.000	Acquisto di altri servizi non sanitari da pubblico	€.	0		*0*
4.20.10.20.010.050.10.000	Servizi postali e telex	€.	0		*0*
4.20.10.20.010.050.15.000	Pubblicità e promozione	€.	0		*0*
4.20.10.20.010.050.20.000	Rimborso spese di viaggio e soggiorno	€.	0		*0*
4.20.10.20.010.050.25.000	Altri servizi non sanitari acquistati in "Service"	€.	0		*0*
4.20.10.20.010.050.80.000	Altri servizi non sanitari	€.	0		*0*

A.S.C.R.E.B.A.

4.20.10.20.020.000.00.000	**B.2.B.2) Consulenze, Collaborazioni, Interinale e altre prestazioni di lavoro non sanitarie - Totale**	**€.**	**132**	**109**	***(23)***

COD_COGE_NI	*Descrizione*		*Consuntivo al 31/12/2014*	*Consuntivo al 31/12/2015*	*Variazione*
4.20.10.20.020.010.10.010	Consulenze non sanitarie da ASL/AO/Fondazioni della Regione	€.	0		*0*
4.20.10.20.020.010.10.020	Consulenze non sanitarie da altri enti pubblici	€.	0		*0*
4.20.10.20.020.010.20.010	Servizi per consulenze Amministrative - da privato	€.	0		*0*
4.20.10.20.020.010.20.020	Servizi per consulenze Tecniche - da privato	€.	72	50	*(22)*
4.20.10.20.020.010.20.030	Servizi per consulenze Legali - da privato	€.	0		*0*
4.20.10.20.020.010.20.040	Servizi per consulenze Notarili - da privato	€.	0		*0*
4.20.10.20.020.020.10.000	Spese per collaborazioni coordinate e continuative Amministrative - da privato	€.	0		*0*
4.20.10.20.020.020.20.000	Spese per collaborazioni coordinate e continuative Tecniche - da privato	€.	7		*(7)*
4.20.10.20.020.020.30.000	Prestazioni lavoro interinale Amministrativo (non sanitario) - da privato	€.	43	36	*(7)*
4.20.10.20.020.020.40.000	Prestazioni lavoro interinale Tecnico (non sanitario) - da privato	€.	10	23	*13*
4.20.10.20.020.020.50.000	Prestazioni occasionali e altre prestazioni di lavoro non sanitarie - da privato	€.	0		*0*
4.20.10.20.020.020.60.000	Personale religioso	€.	0		*0*
4.20.10.20.020.030.10.000	Rimborso degli oneri stipendiali del personale non sanitario che presta servizio in azienda in posizione di comando in ASL/AO/Fondazioni della Regione	€.	0		*0*
4.20.10.20.020.030.20.000	Rimborso degli oneri stipendiali del personale non sanitario che presta servizio in azienda in posizione di comando in altri Enti pubblici e Università	€.	0		*0*
4.20.10.20.020.030.30.000	Rimborso degli oneri stipendiali del personale non sanitario che presta servizio in azienda in posizione di comando dalla Regione Lombardia	€.	0		*0*
4.20.10.20.020.030.40.000	Rimborso degli oneri stipendiali del personale non sanitario che presta servizio in Azienda di altre Regioni	€.	0		*0*

4.20.10.20.030.000.00.000	**B.2.B.3) Formazione (esternalizzata e non) - Totale**	**€.**	**3**	**13**	***10***

COD_COGE_NI	*Descrizione*		*Consuntivo al 31/12/2014*	*Consuntivo al 31/12/2015*	*Variazione*
4.20.10.20.030.010.00.000	Formazione esternalizzata da pubblico (Iref, Università, ...)	€.	0	3	*3*
4.20.10.20.030.020.00.000	Formazione esternalizzata da ASL/AO/Fondazioni della Regione	€.	0		*0*
4.20.10.20.030.110.00.000	Formazione esternalizzata da privato	€.	3	10	*7*
4.20.10.20.030.120.00.000	Formazione non esternalizzata da privato	€.	0		*0*

4.20.15.00.000.000.00.000	**B.3) Manutenzione e riparazione (ordinaria esternalizzata) - Totale**	**€.**	**52**	17	***(35)***

COD_COGE_NI	*Descrizione*		*Consuntivo al 31/12/2014*	*Consuntivo al 31/12/2015*	*Variazione*
4.20.15.10.000.000.00.000	Manutenzione e riparazione ordinaria esternalizzata per immobili e loro pertinenze	€.	0		*0*
4.20.15.15.000.000.00.000	Manutenzione e riparazione ordinaria esternalizzata per impianti e macchinari	€.	0		*0*
4.20.15.20.000.000.00.000	Manutenzione e riparazione ordinaria esternalizzata per mobili e macchine	€.	0		*0*
4.20.15.30.000.000.00.000	Manutenzione e riparazione ordinaria esternalizzata per attrezzature tecnico-scientifiche sanitarie	€.	0		*0*
4.20.15.40.000.000.00.000	Manutenzione e riparazione ordinaria esternalizzata per automezzi sanitari	€.	0		*0*
4.20.15.50.000.000.00.000	Manutenzione e riparazione ordinaria esternalizzata per automezzi non sanitari	€.	0		*0*
4.20.15.80.000.000.00.000	Altre manutenzioni e riparazioni	€.	52	17	*(35)*
4.20.15.90.000.000.00.000	Manutenzioni e riparazioni da Asl/Ao/Fondazioni della Regione	€.	0		*0*

4.20.20.00.000.000.00.000	**B.4) Godimento di beni di terzi - Totale**	**€.**	**-**	**-**	***0***

COD_COGE_NI	*Descrizione*		*Consuntivo al 31/12/2014*	*Consuntivo al 31/12/2015*	*Variazione*
4.20.20.10.010.000.00.000	Affitti passivi	€.	0		*0*
4.20.20.10.020.000.00.000	Spese condominiali	€.	0		*0*
4.20.20.20.010.000.00.000	Canoni di Noleggio sanitari (esclusa protesica)	€.	0		*0*
4.20.20.20.015.000.00.000	Canoni di Noleggio sanitari relativi a protesica	€.	0		*0*
4.20.20.20.020.000.00.000	Canoni di Noleggio non sanitari	€.	0		*0*
4.20.20.30.010.000.00.000	Canoni di leasing sanitari	€.	0		*0*
4.20.20.30.020.000.00.000	Canoni di leasing non sanitari	€.	0		*0*
4.20.20.80.010.000.00.000	Locazioni e noleggi da Asl/Ao/Fondazioni della Regione	€.	0		*0*

R.L.S.C.P.I.B.A.

			Consuntivo al 31/12/2014	Consuntivo al 31/12/2015	Variazione
4.20.25.00.000.000.00.000	**Costo del Personale (Totale)**	**€.**	**0**	**0**	***0***

4.20.25.10.000.000.00.000	**B.5 Personale del ruolo sanitario - Totale**	**€.**	**-**	**-**	**0**

COD_COGE_NI	*Descrizione*		*Consuntivo al 31/12/2014*	*Consuntivo al 31/12/2015*	*Variazione*
4.20.25.10.010.010.00.000	Ruolo Sanitario - T.INDETERMINATO - - Personale dirigente medico / veterinario - Competenze fisse	€.	0		*0*
4.20.25.10.010.020.00.000	Ruolo Sanitario - T.INDETERMINATO - - Personale dirigente medico / veterinario - Straordinario	€.	0		*0*
4.20.25.10.010.025.00.000	Ruolo Sanitario - T.INDETERMINATO - - Personale dirigente medico / veterinario - Retr. Posizione	€.	0		*0*
4.20.25.10.010.030.00.000	Ruolo Sanitario - T.INDETERMINATO - - Personale dirigente medico / veterinario - Indennità varie	€.	0		*0*
4.20.25.10.010.040.00.000	Ruolo Sanitario - T.INDETERMINATO - - Personale dirigente medico / veterinario - Competenze personale comandato	€.	0		*0*
4.20.25.10.010.050.00.000	Ruolo Sanitario - T.INDETERMINATO - - Personale dirigente medico / veterinario - Incentivazione (retribuzione di risultato)	€.	0		*0*
4.20.25.10.010.060.00.000	Ruolo Sanitario - T.INDETERMINATO - - Personale dirigente medico / veterinario - Risorse aggiungive regionali	€.	0		*0*
4.20.25.10.010.110.00.000	Ruolo Sanitario - T.INDETERMINATO - - Personale dirigente medico / veterinario - Oneri sociali*	€.	0		*0*
4.20.25.10.010.210.00.000	Ruolo Sanitario - T.INDETERMINATO - - Personale dirigente medico / veterinario - Accantonamento a TFR	€.	0		*0*
4.20.25.10.010.800.00.000	Ruolo Sanitario - T.INDETERMINATO - - Personale dirigente medico / veterinario - Altri costi del personale	€.	0		*0*
4.20.25.10.012.010.00.000	Ruolo Sanitario - T.DETERMINATO - - Personale dirigente medico / veterinario Competenze fisse	€.	0		*0*
4.20.25.10.012.020.00.000	Ruolo Sanitario - T.DETERMINATO - - Personale dirigente medico / veterinario Straordinario	€.	0		*0*
4.20.25.10.012.025.00.000	Ruolo Sanitario - T.DETERMINATO - - Personale dirigente medico / veterinario Retr. Posizione	€.	0		*0*
4.20.25.10.012.030.00.000	Ruolo Sanitario - T.DETERMINATO - - Personale dirigente medico / veterinario Indennità varie	€.	0		*0*
4.20.25.10.012.040.00.000	Ruolo Sanitario - T.DETERMINATO - - Personale dirigente medico / veterinario Competenze personale comandato	€.	0		*0*
4.20.25.10.012.050.00.000	Ruolo Sanitario - T.DETERMINATO - - Personale dirigente medico / veterinario Incentivazione (retribuzione di risultato)	€.	0		*0*
4.20.25.10.012.060.00.000	Ruolo Sanitario - T.DETERMINATO - - Personale dirigente medico / veterinario Risorse aggiungive regionali	€.	0		*0*
4.20.25.10.012.110.00.000	Ruolo Sanitario - T.DETERMINATO - - Personale dirigente medico / veterinario Oneri sociali*	€.	0		*0*
4.20.25.10.012.210.00.000	Ruolo Sanitario - T.DETERMINATO - - Personale dirigente medico / veterinario Accantonamento a TFR	€.	0		*0*
4.20.25.10.012.800.00.000	Ruolo Sanitario - T.DETERMINATO - - Personale dirigente medico / veterinario Altri costi del personale	€.	0		*0*
4.20.25.10.014.010.00.000	Ruolo Sanitario - T.ALTRO - - Personale dirigente medico / veterinario - Competenze fisse	€.	0		*0*
4.20.25.10.014.020.00.000	Ruolo Sanitario - T.ALTRO - - Personale dirigente medico / veterinario - Straordinario	€.	0		*0*
4.20.25.10.014.025.00.000	Ruolo Sanitario - T.ALTRO - - Personale dirigente medico / veterinario - Retr. Posizione	€.	0		*0*
4.20.25.10.014.030.00.000	Ruolo Sanitario - T.ALTRO - - Personale dirigente medico / veterinario - Indennità varie	€.	0		*0*
4.20.25.10.014.040.00.000	Ruolo Sanitario - T.ALTRO - - Personale dirigente medico / veterinario - Competenze personale comandato	€.	0		*0*
4.20.25.10.014.050.00.000	Ruolo Sanitario - T.ALTRO - - Personale dirigente medico / veterinario - Incentivazione (retribuzione di risultato)	€.	0		*0*
4.20.25.10.014.060.00.000	Ruolo Sanitario - T.ALTRO - - Personale dirigente medico / veterinario - Risorse aggiungive regionali	€.	0		*0*
4.20.25.10.014.070.00.000	Ruolo Sanitario - T.ALTRO - - Personale dirigente medico / veterinario - Accantonamento per ferie maturate e non godute	€.	0		*0*
4.20.25.10.014.110.00.000	Ruolo Sanitario - T.ALTRO - - Personale dirigente medico / veterinario - Oneri sociali*	€.	0		*0*
4.20.25.10.014.210.00.000	Ruolo Sanitario - T.ALTRO - - Personale dirigente medico / veterinario - Accantonamento a TFR	€.	0		*0*
4.20.25.10.014.800.00.000	Ruolo Sanitario - T.ALTRO - - Personale dirigente medico / veterinario - Altri costi del personale	€.	0		*0*
4.20.25.10.020.010.00.000	Ruolo Sanitario - T.INDETERMINATO- - Personale dirigente non medico - Competenze fisse	€.	0		*0*
4.20.25.10.020.020.00.000	Ruolo Sanitario - T.INDETERMINATO- - Personale dirigente non medico - Straordinario	€.	0		*0*
4.20.25.10.020.025.00.000	Ruolo Sanitario - T.INDETERMINATO- - Personale dirigente non medico - Retr. Posizione	€.	0		*0*
4.20.25.10.020.030.00.000	Ruolo Sanitario - T.INDETERMINATO- - Personale dirigente non medico - Indennità varie	€.	0		*0*
4.20.25.10.020.040.00.000	Ruolo Sanitario - T.INDETERMINATO- - Personale dirigente non medico - Competenze personale comandato	€.	0		*0*
4.20.25.10.020.050.00.000	Ruolo Sanitario - T.INDETERMINATO- - Personale dirigente non medico - Incentivazione (retribuzione di risultato)	€.	0		*0*
4.20.25.10.020.060.00.000	Ruolo Sanitario - T.INDETERMINATO- - Personale dirigente non medico - Risorse aggiungive regionali	€.	0		*0*
4.20.25.10.020.110.00.000	Ruolo Sanitario - T.INDETERMINATO- - Personale dirigente non medico - Oneri sociali*	€.	0		*0*
4.20.25.10.020.210.00.000	Ruolo Sanitario - T.INDETERMINATO- - Personale dirigente non medico - Accantonamento a TFR	€.	0		*0*
4.20.25.10.020.800.00.000	Ruolo Sanitario - T.INDETERMINATO- - Personale dirigente non medico - Altri costi del personale	€.	0		*0*
4.20.25.10.022.010.00.000	Ruolo Sanitario - T.DETERMINATO - - Personale dirigente non medico - Competenze fisse	€.	0		*0*
4.20.25.10.022.020.00.000	Ruolo Sanitario - T.DETERMINATO - - Personale dirigente non medico - Straordinario	€.	0		*0*
4.20.25.10.022.025.00.000	Ruolo Sanitario - T.DETERMINATO - - Personale dirigente non medico - Retr. Posizione	€.	0		*0*
4.20.25.10.022.030.00.000	Ruolo Sanitario - T.DETERMINATO - - Personale dirigente non medico - Indennità varie	€.	0		*0*
4.20.25.10.022.040.00.000	Ruolo Sanitario - T.DETERMINATO - - Personale dirigente non medico - Competenze personale comandato	€.	0		*0*
4.20.25.10.022.050.00.000	Ruolo Sanitario - T.DETERMINATO - - Personale dirigente non medico - Incentivazione (retribuzione di risultato)	€.	0		*0*

P.S.C.P.B.A.

4.20.25.10.022.060.00.000	Ruolo Sanitario - T.DETERMINATO - - Personale dirigente non medico - Risorse aggiungive regionali	€.	0		0
4.20.25.10.022.110.00.000	Ruolo Sanitario - T.DETERMINATO - - Personale dirigente non medico - Oneri sociali*	€.	0		0
4.20.25.10.022.210.00.000	Ruolo Sanitario - T.DETERMINATO - - Personale dirigente non medico - Accantonamento a TFR	€.	0		0
4.20.25.10.022.800.00.000	Ruolo Sanitario - T.DETERMINATO - - Personale dirigente non medico - Altri costi del personale	€.	0		0
4.20.25.10.024.010.00.000	Ruolo Sanitario - ALTRO - - Personale dirigente non medico - Competenze fisse	€.	0		0
4.20.25.10.024.020.00.000	Ruolo Sanitario - ALTRO - - Personale dirigente non medico - Straordinario	€.	0		0
4.20.25.10.024.025.00.000	Ruolo Sanitario - ALTRO - - Personale dirigente non medico - Retr. Posizione	€.	0		0
4.20.25.10.024.030.00.000	Ruolo Sanitario - ALTRO - - Personale dirigente non medico - Indennità varie	€.	0		0
4.20.25.10.024.040.00.000	Ruolo Sanitario - ALTRO - - Personale dirigente non medico - Competenze personale comandato	€.	0		0
4.20.25.10.024.050.00.000	Ruolo Sanitario - ALTRO - - Personale dirigente non medico - Incentivazione (retribuzione di risultato)	€.	0		0
4.20.25.10.024.060.00.000	Ruolo Sanitario - ALTRO - - Personale dirigente non medico - Risorse aggiungive regionali	€.	0		0
4.20.25.10.024.110.00.000	Ruolo Sanitario - ALTRO - - Personale dirigente non medico - Oneri sociali*	€.	0		0
4.20.25.10.024.210.00.000	Ruolo Sanitario - ALTRO - - Personale dirigente non medico - Accantonamento a TFR	€.	0		0
4.20.25.10.024.800.00.000	Ruolo Sanitario - ALTRO - - Personale dirigente non medico - Altri costi del personale	€.	0		0
4.20.25.10.110.010.00.000	Ruolo Sanitario - T.INDETERMINATO- - Personale comparto - Competenze fisse	€.	0		0
4.20.25.10.110.020.00.000	Ruolo Sanitario - T.INDETERMINATO- - Personale comparto - Straordinario	€.	0		0
4.20.25.10.110.030.00.000	Ruolo Sanitario - T.INDETERMINATO- - Personale comparto - Indennità varie	€.	0		0
4.20.25.10.110.035.00.000	Ruolo Sanitario - T.INDETERMINATO- - Personale comparto - Incentivazione alla produttività collettiva	€.	0		0
4.20.25.10.110.040.00.000	Ruolo Sanitario - T.INDETERMINATO- - Personale comparto - Competenze personale comandato	€.	0		0
4.20.25.10.110.050.00.000	Ruolo Sanitario - T.INDETERMINATO- - Personale comparto - Risorse aggiungive regionali	€.	0		0
4.20.25.10.110.110.00.000	Ruolo Sanitario - T.INDETERMINATO- - Personale comparto - Oneri sociali*	€.	0		0
4.20.25.10.110.210.00.000	Ruolo Sanitario - T.INDETERMINATO- - Personale comparto - Accantonamento a TFR	€.	0		0
4.20.25.10.110.800.00.000	Ruolo Sanitario - T.INDETERMINATO- - Personale comparto - Altri costi del personale	€.	0		0
4.20.25.10.112.010.00.000	Ruolo Sanitario - T.DETERMINATO- - Personale comparto - Competenze fisse	€.	0		0
4.20.25.10.112.020.00.000	Ruolo Sanitario - T.DETERMINATO- - Personale comparto - Straordinario	€.	0		0
4.20.25.10.112.030.00.000	Ruolo Sanitario - T.DETERMINATO- - Personale comparto - Indennità varie	€.	0		0
4.20.25.10.112.035.00.000	Ruolo Sanitario - T.DETERMINATO- - Personale comparto - Incentivazione alla produttività collettiva	€.	0		0
4.20.25.10.112.040.00.000	Ruolo Sanitario - T.DETERMINATO- - Personale comparto - Competenze personale comandato	€.	0		0
4.20.25.10.112.050.00.000	Ruolo Sanitario - T.DETERMINATO- - Personale comparto - Risorse aggiungive regionali	€.	0		0
4.20.25.10.112.110.00.000	Ruolo Sanitario - T.DETERMINATO- - Personale comparto - Oneri sociali*	€.	0		0
4.20.25.10.112.210.00.000	Ruolo Sanitario - T.DETERMINATO- - Personale comparto - Accantonamento a TFR	€.	0		0
4.20.25.10.112.800.00.000	Ruolo Sanitario - T.DETERMINATO- - Personale comparto - Altri costi del personale	€.	0		0
4.20.25.10.114.010.00.000	Ruolo Sanitario - T.ALTRO- - Personale comparto - Competenze fisse	€.	0		0
4.20.25.10.114.020.00.000	Ruolo Sanitario - T.ALTRO- - Personale comparto - Straordinario	€.	0		0
4.20.25.10.114.030.00.000	Ruolo Sanitario - T.ALTRO- - Personale comparto - Indennità varie	€.	0		0
4.20.25.10.114.035.00.000	Ruolo Sanitario - T.ALTRO- - Personale comparto - Incentivazione alla produttività collettiva	€.	0		0
4.20.25.10.114.040.00.000	Ruolo Sanitario - T.ALTRO- - Personale comparto - Competenze personale comandato	€.	0		0
4.20.25.10.114.050.00.000	Ruolo Sanitario - T.ALTRO- - Personale comparto - Risorse aggiungive regionali	€.	0		0
4.20.25.10.114.110.00.000	Ruolo Sanitario - T.ALTRO- - Personale comparto - Oneri sociali*	€.	0		0
4.20.25.10.114.210.00.000	Ruolo Sanitario - T.ALTRO- - Personale comparto - Accantonamento a TFR	€.	0		0
4.20.25.10.114.800.00.000	Ruolo Sanitario - T.ALTRO- - Personale comparto - Altri costi del personale	€.	0		0

* Esclusa IRAP e comprensivo di INAIL.

RL S.C.R.B.A.

4.20.25.20.000.000.00.000	**B.6 Personale del ruolo professionale - Totale**	**€.**	**-**	**-**	***0***

COD_COGE_NI	*Descrizione*		*Consuntivo al 31/12/2014*	*Consuntivo al 31/12/2015*	*Variazione*
4.20.25.20.020.010.00.000	Ruolo professionale - T.INDETERMINATO- Personale dirigente - Competenze fisse	€.	0		0
4.20.25.20.020.020.00.000	Ruolo professionale - T.INDETERMINATO- Personale dirigente - Straordinario	€.	0		0
4.20.25.20.020.025.00.000	Ruolo professionale - T.INDETERMINATO- Personale dirigente - Retr. Posizione	€.	0		0
4.20.25.20.020.030.00.000	Ruolo professionale - T.INDETERMINATO- Personale dirigente - Indennità varie	€.	0		0
4.20.25.20.020.040.00.000	Ruolo professionale - T.INDETERMINATO- Personale dirigente - Competenze Ruolo professionale - T.INDETERMINATO- Personale comandato	€.	0		0
4.20.25.20.020.050.00.000	Ruolo professionale - T.INDETERMINATO- Personale dirigente - Incentivazione (retribuzione di risultato)	€.	0		0
4.20.25.20.020.060.00.000	Ruolo professionale - T.INDETERMINATO- Personale dirigente - Risorse aggiungive regionali	€.	0		0
4.20.25.20.020.110.00.000	Ruolo professionale - T.INDETERMINATO- Personale dirigente - Oneri sociali*	€.	0		0
4.20.25.20.020.210.00.000	Ruolo professionale - T.INDETERMINATO- Personale dirigente - Accantonamento a TFR	€.	0		0
4.20.25.20.020.800.00.000	Ruolo professionale - T.INDETERMINATO- Personale dirigente - Altri costi del Ruolo professionale -	€.	0		0
4.20.25.20.022.010.00.000	Ruolo professionale - T.DETERMINATO- Personale dirigente - Competenze fisse	€.	0		0
4.20.25.20.022.020.00.000	Ruolo professionale - T.DETERMINATO- Personale dirigente - Straordinario	€.	0		0
4.20.25.20.022.025.00.000	Ruolo professionale - T.DETERMINATO- Personale dirigente - Retr. Posizione	€.	0		0
4.20.25.20.022.030.00.000	Ruolo professionale - T.DETERMINATO- Personale dirigente - Indennità varie	€.	0		0
4.20.25.20.022.040.00.000	Ruolo professionale - T.DETERMINATO- Personale dirigente - Competenze Ruolo professionale - T.DETERMINATO- Personale comandato	€.	0		0
4.20.25.20.022.050.00.000	Ruolo professionale - T.DETERMINATO- Personale dirigente - Incentivazione (retribuzione di risultato)	€.	0		0
4.20.25.20.022.060.00.000	Ruolo professionale - T.DETERMINATO- Personale dirigente - Risorse aggiungive regionali	€.	0		0
4.20.25.20.022.110.00.000	Ruolo professionale - T.DETERMINATO- Personale dirigente - Oneri sociali*	€.	0		0
4.20.25.20.022.210.00.000	Ruolo professionale - T.DETERMINATO- Personale dirigente - Accantonamento a TFR	€.	0		0
4.20.25.20.022.800.00.000	Ruolo professionale - T.DETERMINATO- Personale dirigente - Altri costi del Ruolo professionale -	€.	0		0
4.20.25.20.024.010.00.000	Ruolo professionale - T.ALTRO- Personale dirigente - Competenze fisse	€.	0		0
4.20.25.20.024.020.00.000	Ruolo professionale - T.ALTRO- Personale dirigente - Straordinario	€.	0		0
4.20.25.20.024.025.00.000	Ruolo professionale - T.ALTRO- Personale dirigente - Retr. Posizione	€.	0		0
4.20.25.20.024.030.00.000	Ruolo professionale - T.ALTRO- Personale dirigente - Indennità varie	€.	0		0
4.20.25.20.024.040.00.000	Ruolo professionale - T.ALTRO- Personale dirigente - Competenze Ruolo professionale - T.ALTRO- Personale comandato	€.	0		0
4.20.25.20.024.050.00.000	Ruolo professionale - T.ALTRO- Personale dirigente - Incentivazione (retribuzione di risultato)	€.	0		0
4.20.25.20.024.060.00.000	Ruolo professionale - T.ALTRO- Personale dirigente - Risorse aggiungive regionali	€.	0		0
4.20.25.20.024.110.00.000	Ruolo professionale - T.ALTRO- Personale dirigente - Oneri sociali*	€.	0		0
4.20.25.20.024.210.00.000	Ruolo professionale - T.ALTRO- Personale dirigente - Accantonamento a TFR	€.	0		0
4.20.25.20.024.800.00.000	Ruolo professionale - T.ALTRO- Personale dirigente - Altri costi del Ruolo professionale -	€.	0		0
4.20.25.20.110.010.00.000	Ruolo professionale - T.INDETERMINATO - Personale comparto - Competenze fisse	€.	0		0
4.20.25.20.110.020.00.000	Ruolo professionale - T.INDETERMINATO - Personale comparto - Straordinario	€.	0		0
4.20.25.20.110.030.00.000	Ruolo professionale - T.INDETERMINATO - Personale comparto - Indennità varie	€.	0		0
4.20.25.20.110.035.00.000	Ruolo professionale - T.INDETERMINATO - Personale comparto - Incentivazione alla produttività collettiva	€.	0		0
4.20.25.20.110.040.00.000	Ruolo professionale - T.INDETERMINATO - Personale comparto - Competenze Ruolo professionale - Personale comandato	€.	0		0
4.20.25.20.110.050.00.000	Ruolo professionale - T.INDETERMINATO - Personale comparto - Risorse aggiungive regionali	€.	0		0
4.20.25.20.110.110.00.000	Ruolo professionale - T.INDETERMINATO - Personale comparto - Oneri sociali*	€.	0		0
4.20.25.20.110.210.00.000	Ruolo professionale - T.INDETERMINATO - Personale comparto - Accantonamento a TFR	€.	0		0
4.20.25.20.110.800.00.000	Ruolo professionale - T.INDETERMINATO - Personale comparto - Altri costi del personale	€.	0		0
4.20.25.20.112.010.00.000	Ruolo professionale - T.DETERMINATO - Personale comparto - Competenze fisse	€.	0		0
4.20.25.20.112.020.00.000	Ruolo professionale - T.DETERMINATO - Personale comparto - Straordinario	€.	0		0
4.20.25.20.112.030.00.000	Ruolo professionale - T.DETERMINATO - Personale comparto - Indennità varie	€.	0		0
4.20.25.20.112.035.00.000	Ruolo professionale - T.DETERMINATO - Personale comparto - Incentivazione alla produttività collettiva	€.	0		0
4.20.25.20.112.040.00.000	Ruolo professionale - T.DETERMINATO - Personale comparto - Competenze Ruolo professionale - Personale comandato	€.	0		0
4.20.25.20.112.050.00.000	Ruolo professionale - T.DETERMINATO - Personale comparto - Risorse aggiungive regionali	€.	0		0
4.20.25.20.112.110.00.000	Ruolo professionale - T.DETERMINATO - Personale comparto - Oneri sociali*	€.	0		0
4.20.25.20.112.210.00.000	Ruolo professionale - T.DETERMINATO - Personale comparto - Accantonamento a TFR	€.	0		0
4.20.25.20.112.800.00.000	Ruolo professionale - T.DETERMINATO - Personale comparto - Altri costi del personale	€.	0		0
4.20.25.20.114.010.00.000	Ruolo professionale - T.ALTRO - Personale comparto - Competenze fisse	€.	0		0
4.20.25.20.114.020.00.000	Ruolo professionale - T.ALTRO - Personale comparto - Straordinario	€.	0		0
4.20.25.20.114.030.00.000	Ruolo professionale - T.ALTRO - Personale comparto - Indennità varie	€.	0		0
4.20.25.20.114.035.00.000	Ruolo professionale - T.ALTRO - Personale comparto - Incentivazione alla produttività collettiva	€.	0		0
4.20.25.20.114.040.00.000	Ruolo professionale - T.ALTRO - Personale comparto - Competenze Ruolo professionale - Personale comandato	€.	0		0
4.20.25.20.114.050.00.000	Ruolo professionale - T.ALTRO - Personale comparto - Risorse aggiungive regionali	€.	0		0
4.20.25.20.114.110.00.000	Ruolo professionale - T.ALTRO - Personale comparto - Oneri sociali*	€.	0		0
4.20.25.20.114.210.00.000	Ruolo professionale - T.ALTRO - Personale comparto - Accantonamento a TFR	€.	0		0
4.20.25.20.114.800.00.000	Ruolo professionale - T.ALTRO - Personale comparto - Altri costi del personale	€.	0		0

* Esclusa IRAP e comprensivo di INAIL.

R.L.C.P.P.B.A.

4.20.25.30.000.000.00.000	**B.7 Personale del ruolo tecnico - Totale**	**€.**	**-**	**-**	***0***

COD_COGE_NI	*Descrizione*		*Consuntivo al 31/12/2014*	*Consuntivo al 31/12/2015*	*Variazione*
4.20.25.30.020.010.00.000	Ruolo tecnico - T.INDETERMINATO - - Personale dirigente - Competenze fisse	€.	0		0
4.20.25.30.020.020.00.000	Ruolo tecnico - T.INDETERMINATO - - Personale dirigente - Straordinario	€.	0		0
4.20.25.30.020.025.00.000	Ruolo tecnico - T.INDETERMINATO - - Personale dirigente - Retr. Posizione	€.	0		0
4.20.25.30.020.030.00.000	Ruolo tecnico - T.INDETERMINATO - - Personale dirigente - Indennità varie	€.	0		0
4.20.25.30.020.040.00.000	Ruolo tecnico - T.INDETERMINATO - - Personale dirigente - Competenze Ruolo tecnico - Personale comandato	€.	0		0
4.20.25.30.020.050.00.000	Ruolo tecnico - T.INDETERMINATO - - Personale dirigente - Incentivazione (retribuzione di risultato)	€.	0		0
4.20.25.30.020.060.00.000	Ruolo tecnico - T.INDETERMINATO - - Personale dirigente - Risorse aggiungive regionali	€.	0		0
4.20.25.30.020.110.00.000	Ruolo tecnico - T.INDETERMINATO - - Personale dirigente - Oneri sociali*	€.	0		0
4.20.25.30.020.210.00.000	Ruolo tecnico - T.INDETERMINATO - - Personale dirigente - Accantonamento a TFR	€.	0		0
4.20.25.30.020.800.00.000	Ruolo tecnico - T.INDETERMINATO - - Personale dirigente - Altri costi del Ruolo tecnico	€.	0		0
4.20.25.30.022.010.00.000	Ruolo tecnico - T.DETERMINATO - - Personale dirigente - Competenze fisse	€.	0		0
4.20.25.30.022.020.00.000	Ruolo tecnico - T.DETERMINATO - - Personale dirigente - Straordinario	€.	0		0
4.20.25.30.022.025.00.000	Ruolo tecnico - T.DETERMINATO - - Personale dirigente - Retr. Posizione	€.	0		0
4.20.25.30.022.030.00.000	Ruolo tecnico - T.DETERMINATO - - Personale dirigente - Indennità varie	€.	0		0
4.20.25.30.022.040.00.000	Ruolo tecnico - T.DETERMINATO - - Personale dirigente - Competenze Ruolo tecnico - Personale comandato	€.	0		0
4.20.25.30.022.050.00.000	Ruolo tecnico - T.DETERMINATO - - Personale dirigente - Incentivazione (retribuzione di risultato)	€.	0		0
4.20.25.30.022.060.00.000	Ruolo tecnico - T.DETERMINATO - - Personale dirigente - Risorse aggiungive regionali	€.	0		0
4.20.25.30.022.110.00.000	Ruolo tecnico - T.DETERMINATO - - Personale dirigente - Oneri sociali*	€.	0		0
4.20.25.30.022.210.00.000	Ruolo tecnico - T.DETERMINATO - - Personale dirigente - Accantonamento a TFR	€.	0		0
4.20.25.30.022.800.00.000	Ruolo tecnico - T.DETERMINATO - - Personale dirigente - Altri costi del Ruolo tecnico	€.	0		0
4.20.25.30.024.010.00.000	Ruolo tecnico - ALTRO - - Personale dirigente - Competenze fisse	€.	0		0
4.20.25.30.024.020.00.000	Ruolo tecnico - ALTRO - - Personale dirigente - Straordinario	€.	0		0
4.20.25.30.024.025.00.000	Ruolo tecnico - ALTRO - - Personale dirigente - Retr. Posizione	€.	0		0
4.20.25.30.024.030.00.000	Ruolo tecnico - ALTRO - - Personale dirigente - Indennità varie	€.	0		0
4.20.25.30.024.040.00.000	Ruolo tecnico - ALTRO - - Personale dirigente - Competenze Ruolo tecnico - Personale comandato	€.	0		0
4.20.25.30.024.050.00.000	Ruolo tecnico - ALTRO - - Personale dirigente - Incentivazione (retribuzione di risultato)	€.	0		0
4.20.25.30.024.060.00.000	Ruolo tecnico - ALTRO - - Personale dirigente - Risorse aggiungive regionali	€.	0		0
4.20.25.30.024.110.00.000	Ruolo tecnico - ALTRO - - Personale dirigente - Oneri sociali*	€.	0		0
4.20.25.30.024.210.00.000	Ruolo tecnico - ALTRO - - Personale dirigente - Accantonamento a TFR	€.	0		0
4.20.25.30.024.800.00.000	Ruolo tecnico - ALTRO - - Personale dirigente - Altri costi del Ruolo tecnico	€.	0		0
4.20.25.30.110.010.00.000	Ruolo tecnico - T.INDETERMINATO - - Personale comparto - Competenze fisse	€.	0		0
4.20.25.30.110.020.00.000	Ruolo tecnico - T.INDETERMINATO - - Personale comparto - Straordinario	€.	0		0
4.20.25.30.110.030.00.000	Ruolo tecnico - T.INDETERMINATO - - Personale comparto - Indennità varie	€.	0		0
4.20.25.30.110.035.00.000	Ruolo tecnico - T.INDETERMINATO - - Personale comparto - Incentivazione alla produttività collettiva	€.	0		0
4.20.25.30.110.040.00.000	Ruolo tecnico - T.INDETERMINATO - - Personale comparto - Competenze Ruolo tecnico - Personale comandato	€.	0		0
4.20.25.30.110.050.00.000	Ruolo tecnico - T.INDETERMINATO - - Personale comparto - Risorse aggiungive regionali	€.	0		0
4.20.25.30.110.110.00.000	Ruolo tecnico - T.INDETERMINATO - - Personale comparto - Oneri sociali*	€.	0		0
4.20.25.30.110.210.00.000	Ruolo tecnico - T.INDETERMINATO - - Personale comparto - Accantonamento a TFR	€.	0		0
4.20.25.30.110.800.00.000	Ruolo tecnico - T.INDETERMINATO - - Personale comparto - Altri costi del personale	€.	0		0
4.20.25.30.112.010.00.000	Ruolo tecnico - T.DETERMINATO - - Personale comparto - Competenze fisse	€.	0		0
4.20.25.30.112.020.00.000	Ruolo tecnico - T.DETERMINATO - - Personale comparto - Straordinario	€.	0		0
4.20.25.30.112.030.00.000	Ruolo tecnico - T.DETERMINATO - - Personale comparto - Indennità varie	€.	0		0
4.20.25.30.112.035.00.000	Ruolo tecnico - T.DETERMINATO - - Personale comparto - Incentivazione alla produttività collettiva	€.	0		0
4.20.25.30.112.040.00.000	Ruolo tecnico - T.DETERMINATO - - Personale comparto - Competenze Ruolo tecnico - Personale comandato	€.	0		0
4.20.25.30.112.050.00.000	Ruolo tecnico - T.DETERMINATO - - Personale comparto - Risorse aggiungive regionali	€.	0		0
4.20.25.30.112.110.00.000	Ruolo tecnico - T.DETERMINATO - - Personale comparto - Oneri sociali*	€.	0		0
4.20.25.30.112.210.00.000	Ruolo tecnico - T.DETERMINATO - - Personale comparto - Accantonamento a TFR	€.	0		0
4.20.25.30.112.800.00.000	Ruolo tecnico - T.DETERMINATO - - Personale comparto - Altri costi del personale	€.	0		0
4.20.25.30.114.010.00.000	Ruolo tecnico - ALTRO - - Personale comparto - Competenze fisse	€.	0		0
4.20.25.30.114.020.00.000	Ruolo tecnico - ALTRO - - Personale comparto - Straordinario	€.	0		0
4.20.25.30.114.030.00.000	Ruolo tecnico - ALTRO - - Personale comparto - Indennità varie	€.	0		0
4.20.25.30.114.035.00.000	Ruolo tecnico - ALTRO - - Personale comparto - Incentivazione alla produttività collettiva	€.	0		0
4.20.25.30.114.040.00.000	Ruolo tecnico - ALTRO - - Personale comparto - Competenze Ruolo tecnico - Personale comandato	€.	0		0
4.20.25.30.114.050.00.000	Ruolo tecnico - ALTRO - - Personale comparto - Risorse aggiungive regionali	€.	0		0
4.20.25.30.114.110.00.000	Ruolo tecnico - ALTRO - - Personale comparto - Oneri sociali*	€.	0		0
4.20.25.30.114.210.00.000	Ruolo tecnico - ALTRO - - Personale comparto - Accantonamento a TFR	€.	0		0
4.20.25.30.114.800.00.000	Ruolo tecnico - ALTRO - - Personale comparto - Altri costi del personale	€.	0		0

* Esclusa IRAP e comprensivo di INAIL.

R.S.U. R.B.A.

4.20.25.40.000.000.00.000	**B.8 Personale del ruolo amministrativo - Totale**	**€.**	**-**	**-**	***0***

COD_COGE_NI	*Descrizione*		*Consuntivo al 31/12/2014*	*Consuntivo al 31/12/2015*	*Variazione*
4.20.25.40.020.010.00.000	Ruolo amministrativo - T.INDETERMINATO - Personale dirigente - Competenze fisse	€.	0		0
4.20.25.40.020.020.00.000	Ruolo amministrativo - T.INDETERMINATO - Personale dirigente - Straordinario	€.	0		0
4.20.25.40.020.025.00.000	Ruolo amministrativo - T.INDETERMINATO - Personale dirigente - Retr. Posizione	€.	0		0
4.20.25.40.020.030.00.000	Ruolo amministrativo - T.INDETERMINATO - Personale dirigente - Indennità varie	€.	0		0
4.20.25.40.020.040.00.000	Ruolo amministrativo - T.INDETERMINATO - Personale dirigente - Competenze Personale comandato	€.	0		0
4.20.25.40.020.050.00.000	Ruolo amministrativo - T.INDETERMINATO - Personale dirigente - Incentivazione (retribuzione di risultato)	€.	0		0
4.20.25.40.020.060.00.000	Ruolo amministrativo - T.INDETERMINATO - Personale dirigente - Risorse aggiungive regionali	€.	0		0
4.20.25.40.020.110.00.000	Ruolo amministrativo - T.INDETERMINATO - Personale dirigente - Oneri sociali*	€.	0		0
4.20.25.40.020.210.00.000	Ruolo amministrativo - T.INDETERMINATO - Personale dirigente - Accantonamento a TFR	€.	0		0
4.20.25.40.020.800.00.000	Ruolo amministrativo - T.INDETERMINATO - Personale dirigente - Altri costi del Ruolo amministrativo	€.	0		0
4.20.25.40.022.010.00.000	Ruolo amministrativo - T.DETERMINATO - Personale dirigente - Competenze fisse	€.	0		0
4.20.25.40.022.020.00.000	Ruolo amministrativo - T.DETERMINATO - Personale dirigente - Straordinario	€.	0		0
4.20.25.40.022.025.00.000	Ruolo amministrativo - T.DETERMINATO - Personale dirigente - Retr. Posizione	€.	0		0
4.20.25.40.022.030.00.000	Ruolo amministrativo - T.DETERMINATO - Personale dirigente - Indennità varie	€.	0		0
4.20.25.40.022.040.00.000	Ruolo amministrativo - T.DETERMINATO - Personale dirigente - Competenze Personale comandato	€.	0		0
4.20.25.40.022.050.00.000	Ruolo amministrativo - T.DETERMINATO - Personale dirigente - Incentivazione (retribuzione di risultato)	€.	0		0
4.20.25.40.022.060.00.000	Ruolo amministrativo - T.DETERMINATO - Personale dirigente - Risorse aggiungive regionali	€.	0		0
4.20.25.40.022.110.00.000	Ruolo amministrativo - T.DETERMINATO - Personale dirigente - Oneri sociali*	€.	0		0
4.20.25.40.022.210.00.000	Ruolo amministrativo - T.DETERMINATO - Personale dirigente - Accantonamento a TFR	€.	0		0
4.20.25.40.022.800.00.000	Ruolo amministrativo - T.DETERMINATO - Personale dirigente - Altri costi del Ruolo amministrativo	€.	0		0
4.20.25.40.024.010.00.000	Ruolo amministrativo - ALTRO - Personale dirigente - Competenze fisse	€.	0		0
4.20.25.40.024.020.00.000	Ruolo amministrativo - ALTRO - Personale dirigente - Straordinario	€.	0		0
4.20.25.40.024.025.00.000	Ruolo amministrativo - ALTRO - Personale dirigente - Retr. Posizione	€.	0		0
4.20.25.40.024.030.00.000	Ruolo amministrativo - ALTRO - Personale dirigente - Indennità varie	€.	0		0
4.20.25.40.024.040.00.000	Ruolo amministrativo - ALTRO - Personale dirigente Competenze Personale comandato	€.	0		0
4.20.25.40.024.050.00.000	Ruolo amministrativo - ALTRO - Personale dirigente - Incentivazione (retribuzione di risultato)	€.	0		0
4.20.25.40.024.060.00.000	Ruolo amministrativo - ALTRO - Personale dirigente - Risorse aggiungive regionali	€.	0		0
4.20.25.40.024.110.00.000	Ruolo amministrativo - ALTRO - Personale dirigente - Oneri sociali*	€.	0		0
4.20.25.40.024.210.00.000	Ruolo amministrativo - ALTRO - Personale dirigente - Accantonamento a TFR	€.	0		0
4.20.25.40.024.800.00.000	Ruolo amministrativo - ALTRO - Personale dirigente - Altri costi del Ruolo amministrativo	€.	0		0
4.20.25.40.110.010.00.000	Ruolo amministrativo - T.INDETERMINATO - Personale comparto - Competenze fisse	€.	0		0
4.20.25.40.110.020.00.000	Ruolo amministrativo - T.INDETERMINATO - Personale comparto - Straordinario	€.	0		0
4.20.25.40.110.030.00.000	Ruolo amministrativo - T.INDETERMINATO - Personale comparto - Indennità varie	€.	0		0
4.20.25.40.110.035.00.000	Ruolo amministrativo - T.INDETERMINATO - Personale comparto - Incentivazione alla produttività collettiva	€.	0		0
4.20.25.40.110.040.00.000	Ruolo amministrativo - T.INDETERMINATO - Personale comparto - Competenze Ruolo amministrativo - Personale comandato	€.	0		0
4.20.25.40.110.050.00.000	Ruolo amministrativo - T.INDETERMINATO - Personale comparto - Risorse aggiungive regionali	€.	0		0
4.20.25.40.110.110.00.000	Ruolo amministrativo - T.INDETERMINATO - Personale comparto - Oneri sociali*	€.	0		0
4.20.25.40.110.210.00.000	Ruolo amministrativo - T.INDETERMINATO - Personale comparto - Accantonamento a TFR	€.	0		0
4.20.25.40.110.800.00.000	Ruolo amministrativo - T.INDETERMINATO - Personale comparto - Altri costi del personale	€.	0		0
4.20.25.40.112.010.00.000	Ruolo amministrativo - T.DETERMINATO - Personale comparto - Competenze fisse	€.	0		0
4.20.25.40.112.020.00.000	Ruolo amministrativo - T.DETERMINATO - Personale comparto - Straordinario	€.	0		0
4.20.25.40.112.030.00.000	Ruolo amministrativo - T.DETERMINATO - Personale comparto - Indennità varie	€.	0		0
4.20.25.40.112.035.00.000	Ruolo amministrativo - T.DETERMINATO - Personale comparto - Incentivazione alla produttività collettiva	€.	0		0
4.20.25.40.112.040.00.000	Ruolo amministrativo - T.DETERMINATO - Personale comparto - Competenze Ruolo amministrativo - Personale comandato	€.	0		0
4.20.25.40.112.050.00.000	Ruolo amministrativo - T.DETERMINATO - Personale comparto - Risorse aggiungive regionali	€.	0		0
4.20.25.40.112.110.00.000	Ruolo amministrativo - T.DETERMINATO - Personale comparto - Oneri sociali*	€.	0		0
4.20.25.40.112.210.00.000	Ruolo amministrativo - T.DETERMINATO - Personale comparto - Accantonamento a TFR	€.	0		0
4.20.25.40.112.800.00.000	Ruolo amministrativo - T.DETERMINATO - Personale comparto - Altri costi del personale	€.	0		0
4.20.25.40.114.010.00.000	Ruolo amministrativo - ALTRO - Personale comparto - Competenze fisse	€.	0		0
4.20.25.40.114.020.00.000	Ruolo amministrativo - ALTRO - Personale comparto - Straordinario	€.	0		0
4.20.25.40.114.030.00.000	Ruolo amministrativo - ALTRO - Personale comparto - Indennità varie	€.	0		0
4.20.25.40.114.035.00.000	Ruolo amministrativo - ALTRO - Personale comparto - Incentivazione alla produttività collettiva	€.	0		0
4.20.25.40.114.040.00.000	Ruolo amministrativo - ALTRO - Personale comparto - Competenze Ruolo amministrativo - Personale comandato	€.	0		0
4.20.25.40.114.050.00.000	Ruolo amministrativo - ALTRO - Personale comparto - Risorse aggiungive regionali	€.	0		0
4.20.25.40.114.110.00.000	Ruolo amministrativo - ALTRO - Personale comparto - Oneri sociali*	€.	0		0
4.20.25.40.114.210.00.000	Ruolo amministrativo - ALTRO - Personale comparto - Accantonamento a TFR	€.	0		0
4.20.25.40.114.800.00.000	Ruolo amministrativo - ALTRO - Personale comparto - Altri costi del personale	€.	0		0

* Esclusa IRAP e comprensivo di INAIL.

R.S.C. P.I.B.A.

4.20.30.00.000.000.00.000	**B.9 Oneri diversi di gestione - Totale**	**€.**	**23**	**-**	***(23)***

COD_COGE_NI	*Descrizione*		*Consuntivo al 31/12/2014*	*Consuntivo al 31/12/2015*	*Variazione*
4.20.30.10.010.000.00.000	Imposte e tasse (escluse Irap e Ires)	€.	0		*0*
4.20.30.20.010.000.00.000	Perdite su crediti	€.	0		*0*
4.20.30.30.010.000.00.000	Rimborso spese organi societari	€.	0		*0*
4.20.30.40.030.000.00.000	Indennità, rimborso spese e oneri sociali per il direttore sociale a carico del Bilancio sociale	€.	0		*0*
4.20.30.40.032.000.00.000	Indennità, rimborso spese e oneri sociali per il direttore sociale a carico del Bilancio sociale v/Asl. AO, Fondazioni d/Regione	€.	0		*0*
4.20.30.50.010.000.00.000	Multe, ammende, penalità, arbitraggi, risarcimenti	€.	0		*0*
4.20.30.50.020.000.00.000	Sanzioni verso ASL della Regione	€.	0		*0*
4.20.30.50.030.000.00.000	Commissioni e spese bancarie	€.	0		*0*
4.20.30.50.040.000.00.000	Abbonamenti, acquisti di libri, riviste e giornali	€.	0		*0*
4.20.30.50.050.000.00.000	Oneri per sperimentazioni gestionali (art. 9-bis, D.Lgs. 502/92)	€.	0		*0*
4.20.30.50.080.000.00.000	Altri Oneri diversi di gestione	€.	23		*(23)*

			Consuntivo al 31/12/2014	*Consuntivo al 31/12/2015*	*Variazione*
4.20.40.00.000.000.00.000	**B.10-13) Totale Ammortamenti e svalutazioni**	**€.**	**83**	**140**	***57***

			Consuntivo al 31/12/2014	*Consuntivo al 31/12/2015*	*Variazione*
4.20.40.10.000.000.00.000	**B.10) Ammortamenti delle immobilizzazioni immateriali - Totale**	**€.**	**25**	**109**	***84***
4.20.40.10.010.000.00.000	**B.10 (1) Ammortamenti immobilizzazioni immateriali - Totale**	**€.**	**25**	**109**	*84*

COD_COGE_NI	*Descrizione*		*Consuntivo al 31/12/2014*	*Consuntivo al 31/12/2015*	*Variazione*
4.20.40.10.010.010.00.000	Ammortamenti immobilizzazioni immateriali	€.	25	109	*84*

4.20.40.10.020.000.00.000	**B.10 (2) Svalutazione immobilizzazioni immateriali - Totale**	**€.**	**-**	**-**	***0***

COD_COGE_NI	*Descrizione*		*Consuntivo al 31/12/2014*	*Consuntivo al 31/12/2015*	*Variazione*
4.20.40.10.020.010.00.000	Svalutazione immobilizzazioni immateriali	€.	0	0	*0*

			Consuntivo al 31/12/2014	*Consuntivo al 31/12/2015*	*Variazione*
4.20.40.20.000.000.00.000	**B.11) Ammortamento dei fabbricati - Totale**	**€.**	**31**	**31**	***0***
4.20.40.20.010.000.00.000	**B.11 (1) Ammortamenti dei fabbricati - Totale**	**€.**	**31**	**31**	***0***

COD_COGE_NI	*Descrizione*		*Consuntivo al 31/12/2014*	*Consuntivo al 31/12/2015*	*Variazione*
4.20.40.20.010.010.00.000	Ammortamento dei Fabbricati disponibili	€.	0	0	*0*
4.20.40.20.010.020.00.000	Ammortamento dei Fabbricati indisponibili	€.	31	31	*0*

4.20.40.20.020.000.00.000	**B.11 (2) Svalutazione dei fabbricati - Totale**	**€.**	**-**	**-**	***0***

COD_COGE_NI	*Descrizione*		*Consuntivo al 31/12/2014*	*Consuntivo al 31/12/2015*	*Variazione*
4.20.40.20.020.010.00.000	Svalutazione dei Terreni e Fabbricati disponibili	€.	0	0	*0*
4.20.40.20.020.020.00.000	Svalutazione dei Terreni e Fabbricati indisponibili	€.	0	0	*0*

			Consuntivo al 31/12/2014	*Consuntivo al 31/12/2015*	*Variazione*
4.20.40.30.000.000.00.000	**B.12) Ammortamenti delle altre immobilizzazioni materiali - Totale**	**€.**	**27**	**0**	***(27)***
4.20.40.30.010.000.00.000	**B.12) (1) Ammortamenti delle altre immobilizzazioni materiali - Totale**	**€.**	**27**	**-**	**- 27**

COD_COGE_NI	*Descrizione*		*Consuntivo al 31/12/2014*	*Consuntivo al 31/12/2015*	*Variazione*
4.20.40.30.010.010.00.000	Ammortamenti delle altre immobilizzazioni materiali	€.	27	0	*(27)*
4.20.40.30.010.015.00.000	Ammortamenti delle immobilizzazioni materiali - attrezzature protesica	€.	0	0	*0*

4.20.40.30.020.000.00.000	**B.12) (2) Svalutazione delle altre immobilizzazioni materiali - Totale**	**€.**	**-**	**-**	**-**

COD_COGE_NI	*Descrizione*		*Consuntivo al 31/12/2014*	*Consuntivo al 31/12/2015*	*Variazione*
4.20.40.30.020.010.00.000	Svalutazioni delle altre immobilizzazioni materiali	€.	0	0	*0*
4.20.40.30.020.015.00.000	Svalutazioni delle immobilizzazioni materiali - attrezzature protesica	€.	0	0	*0*

4.20.40.40.000.000.00.000	**B.13 Svalutazione dei crediti - Totale**	**€.**	**-**	**-**	***0***

COD_COGE	*Descrizione*		*Consuntivo al 31/12/2014*	*Consuntivo al 31/12/2015*	*Variazione*
4.20.40.40.010.000.00.000	Svalutazione dei crediti	€.	0	0	*0*

R.T.S.C.R.I.B.A.

			Consuntivo al 31/12/2014	Consuntivo al 31/12/2015	Variazione
4.20.50.00.000.000.00.000	**B. 14 Variazione delle rimanenze - Totale**	**€.**	**0**	**0**	***0***

4.20.50.10.000.000.00.000	**B.14.A Variazione rimanenze sanitarie - Totale**	**€.**	**-**	**-**	***0***

COD_COGE_NI	*Descrizione*		*Consuntivo al 31/12/2014*	*Consuntivo al 31/12/2015*	*Variazione*
4.20.50.10.005.010.00.000	Farmaceutici: Specialità Medicinali	€.	0		
4.20.50.10.005.010.01.000	Farmaceutici: Specialità Medicinali (File F compreso HCV)	€.	0	0	*0*
4.20.50.10.005.010.02.000	Farmaceutici: Specialità Medicinali (altro: farmaci ospedalieri)	€.	0	0	*0*
4.20.50.10.005.020.00.000	Farmaceutici: Specialità Medicinali (Doppio Canale ex Nota CUF 37)	€.			
4.20.50.10.005.030.00.000	Farmaceutici: Specialità Medicinali (Primo Ciclo terapeutico D.G.R. 10246/02)	€.			
4.20.50.10.010.010.00.000	Farmaceutici: Ossigeno	€.	0	0	*0*
4.20.50.10.012.010.00.000	Farmaceutici: Specialità Medicinali SENZA AIC	€.	0	0	*0*
4.20.50.10.012.020.00.000	Farmaceutici: Galenici e altri medicinali SENZA AIC	€.	0	0	*0*
4.20.50.10.012.030.00.000	Farmaceutici: Ossigeno e gas medicali SENZA AIC	€.	0	0	*0*
4.20.50.10.015.010.00.000	Emoderivati	€.	0	0	*0*
4.20.50.10.015.012.00.000	Emoderivati SOLAMENTE OVE GESTITI NELL'AMBITO DEL CONSORZIO INTERREGIONALE]	€.	0	0	*0*
4.20.50.10.015.030.00.000	Emoderivati di produzione regionale	€.	0		*0*
4.20.50.10.020.010.00.000	Prodotti dietetici	€.	0	0	*0*
4.20.50.10.025.010.00.000	Dispositivi medico diagnostici in vitro: Materiali diagnostici - Cnd: W	€.	0	0	*0*
4.20.50.10.030.010.00.000	Dispositivi medici: Materiali diagnostici (materiale per apparecchiature sanitare e relativi componenti.) Cnd: Z	€.	0	0	*0*
4.20.50.10.030.020.00.000	Prodotti chimici: Materiali diagnostici (senza Cnd)	€.	0	0	*0*
4.20.50.10.035.010.00.000	Dispositivi medici: Presidi chirurgici e materiali sanitari - Cnd: A; B; D; G; H; K; L; M; N; Q; R; S; TAo-Irccs tutto; Asl escluso T04]; U; V; Ysolo Ao-Irccs]	€.	0	0	*0*
4.20.50.10.035.020.00.000	Dispositivi per appar. Cardiocircolatorio Cnd: C	€.	0	0	*0*
4.20.50.10.035.030.00.000	Dispositivi medici con repertorio e senza CND (tipo 2, kit)	€.	0	0	*0*
4.20.50.10.035.040.00.000	Dispositivi medici non registrati in Italia (senza repertorio e con CND assimilabile)	€.	0	0	*0*
4.20.50.10.040.010.00.000	Materiale chirurgico per uso veterinario	€.	0	0	*0*
4.20.50.10.045.010.00.000	Materiali protesici (c.d. protesica "Maggiore") compilazione ASL] - Cnd: Y	€.	0	0	*0*
4.20.50.10.045.020.00.000	Materiali protesici (c.d. protesica "Minore") compilazione ASL] - Cnd: T04	€.	0	0	*0*
4.20.50.10.045.030.00.000	Dispositivi medici impiantabili attivi: Materiali protesici (endoprotesi) compilazione AO-Irccs] - Cnd: J	€.	0	0	*0*
4.20.50.10.045.035.00.000	Dispositivi medici: Materiali protesici (endoprotesi non attive) compilazione AO-Irccs] - Cnd: P	€.	0	0	
4.20.50.10.050.010.00.000	Dispositivi medici: Materiali per emodialisi - Cnd: F	€.	0	0	*0*
4.20.50.10.055.010.00.000	Materiali per la profilassi igienico-sanitari: sieri	€.	0	0	*0*
4.20.50.10.055.020.00.000	Materiali per la profilassi igienico-sanitari: vaccini	€.	0	0	*0*
4.20.50.10.060.010.00.000	Prodotti farmaceutici per uso veterinario	€.	0	0	*0*
4.20.50.10.065.010.00.000	Sangue ed emocomponenti	€.	0	0	*0*
4.20.50.10.065.020.00.000	Sangue ed emocomponenti acquistati Extraregione	€.	0	0	
4.20.50.10.080.010.00.000	Altri beni e prodotti sanitari (PRODOTTI SENZA REPERTORIO E/O CND)	€.	0	0	*0*

4.20.50.20.000.000.00.000	**B.14.B Variazione rimanenze non sanitarie - Totale**	**€.**	**-**	**-**	***0***

COD_COGE_NI	*Descrizione*		*Consuntivo al 31/12/2014*	*Consuntivo al 31/12/2015*	*Variazione*
4.20.50.20.005.010.00.000	Prodotti alimentari	€.	0	0	*0*
4.20.50.20.010.010.00.000	Materiale di guardaroba, di pulizia e di convivenza in genere	€.	0	0	*0*
4.20.50.20.015.010.00.000	Carburante	€.	0	0	*0*
4.20.50.20.015.020.00.000	Combustibili	€.	0	0	*0*
4.20.50.20.020.010.00.000	Cancelleria e stampati	€.	0	0	*0*
4.20.50.20.025.010.00.000	Materiale per EDP	€.	0	0	*0*
4.20.50.20.030.010.00.000	Materiale per manutenzioni e riparazioni immobili	€.	0	0	*0*
4.20.50.20.030.020.00.000	Materiale per manutenzioni e riparazioni mobili e macchine	€.	0	0	*0*
4.20.50.20.030.030.00.000	Materiale per manutenzioni e riparazioni attrez. Tecnico economali	€.	0	0	*0*
4.20.50.20.030.040.00.000	Materiale per manutenzioni e riparazioni automezzi (tutti)	€.	0	0	*0*
4.20.50.20.030.080.00.000	Altro materiale per manutenzioni e riparazioni	€.	0	0	*0*
4.20.50.20.080.010.00.000	Altri beni non sanitari	€.	0	0	*0*

4.20.60.00.000.000.00.000	**B.15 Accantonamenti tipici dell'esercizio - Totale**	**€.**	**7.965**	**11.558**	***3.593***

COD_COGE_NI	*Descrizione*		*Consuntivo al 31/12/2014*	*Consuntivo al 31/12/2015*	*Variazione*
4.20.60.10.010.000.00.000	Accantonamenti per cause civili ed oneri processuali	€.	0	0	*0*
4.20.60.10.020.000.00.000	Accantonamenti per contenzioso personale dipendente	€.	0	0	*0*
4.20.60.10.040.000.00.000	Accantonamenti per copertura diretta dei rischi (autoassicurazione)	€.	0	0	*0*
4.20.60.10.080.000.00.000	Altri accantonamenti per rischi	€.	0	0	*0*
4.20.60.20.010.000.00.000	Accantonamento al fondo premio per operosità medici SUMAI	€.	0	0	*0*
4.20.60.30.010.000.00.000	Accantonamenti per interessi di mora	€.	0		*0*
4.20.60.40.010.000.00.000	Acc. Rinnovi convenzioni MMG/Pls/MCA ed altri	€.	0	0	*0*
4.20.60.40.020.000.00.000	Acc. Rinnovi contratt. - dirigenza medica	€.	0	0	*0*
4.20.60.40.030.000.00.000	Acc. Rinnovi contratt.- dirigenza non medica	€.	0	0	*0*
4.20.60.40.040.000.00.000	Acc. Rinnovi contratt.: - comparto	€.	0	0	*0*
4.20.60.50.010.000.00.000	Accantonamenti per quote inutilizzate contributi vincolati dell'esercizio da Regione per quota FSR Vincolato	€.	0	0	*0*
4.20.60.50.012.000.00.000	Accantonamenti per quote inutilizzate contributi dell'esercizio da Regione per quota FSR Indistinto	€.	0	0	*0*
4.20.60.50.020.000.00.000	Accantonamenti per quote inutilizzate contributi vincolati dell'esercizio da Asl/Ao/Fondazioni per quota FSR Vincolato	€.	0	0	*0*
4.20.60.50.022.000.00.000	Accantonamenti per quote inutilizzate contributi dell'esercizio da Asl/Ao/Fondazioni per quota FSR Indistinto	€.	0	0	*0*
4.20.60.50.030.000.00.000	Accantonamenti per quote inutilizzate contributi vincolati dell'esercizio da soggetti pubblici (extra fondo) Vincolati	€.	7.965	11.544	*3.579*
4.20.60.50.080.000.00.000	Accantonamenti per quote inutilizzate contributi vincolati dell'esercizio da privati (altro)	€.	0	14	*14*
4.20.60.80.010.000.00.000	Altri accantonamenti	€.	0	0	*0*

Si ricorda che l'accantonamento al TFR va indicato nelle rispettive tabelle del personale;
che l'accantonamento al Fondo trattamento di fine mandato va indicato nella voce "costi per prestazioni di servizi"
accesa alle collaborazioni coordinate e continuative.

			Consuntivo al 31/12/2014	Consuntivo al 31/12/2015	Variazione
5.00.00.00.000.000.00.000	**C) PROVENTI ED ONERI FINANZIARI**	**€.**	**0**	**0**	***0***

ALSCRIBA

			Consuntivo al 31/12/2014	Consuntivo al 31/12/2015	Variazione
5.10.00.00.000.000.00.000	**C) PROVENTI FINANZIARI (Parziale)**	**€.**	**0**	**0**	***0***

5.10.10.00.000.000.00.000	**C.1 Interessi attivi - Totale**	**€.**	**0**	**0**	***0***

COD_COGE_NI	*Descrizione*		*Consuntivo al 31/12/2014*	*Consuntivo al 31/12/2015*	*Variazione*
5.10.10.10.010.000.00.000	Interessi attivi su c/tesoreria	€.	0		*0*
5.10.10.20.010.000.00.000	Interessi attivi su c/c bancari	€.	0		*0*
5.10.10.20.020.000.00.000	Interessi attivi su c/c postali	€.	0		*0*
5.10.10.30.010.000.00.000	Interessi attivi su titoli	€.	0		*0*
5.10.10.30.020.000.00.000	Interessi attivi su crediti commerciali	€.	0		*0*
5.10.10.30.080.000.00.000	Altri interessi attivi	€.	0		*0*
5.10.10.30.090.000.00.000	Interessi attivi verso Asl-Ao-Fondazioni della Regione	€.	0		*0*

Gli interessi attivi sono indicati al netto di eventuali ritenute erariali se sono relativi a conti utilizzati nell'attività istituzionale.
Nel caso siano relativi a conti utilizzati nell'attività commerciale, gli interessi attivi sono stati rilevati al lordo della ritenuta d'acconto.

5.10.20.00.000.000.00.000	**C.2 Altri proventi finanziari - Totale**	**€.**	**0**	**0**	***0***

COD_COGE_NI	*Descrizione*		*Consuntivo al 31/12/2014*	*Consuntivo al 31/12/2015*	*Variazione*
5.10.20.10.000.000.00.000	Proventi da partecipazioni	€.	0		*0*
5.10.20.20.000.000.00.000	Proventi finanziari da crediti iscritti nelle immobilizzazioni	€.	0		*0*
5.10.20.30.000.000.00.000	Proventi finanziari da titoli iscritti nelle immobilizzazioni	€.	0		*0*
5.10.20.40.000.000.00.000	Altri proventi finanziari diversi dai precedenti	€.	0		*0*
5.10.20.50.000.000.00.000	Utili su cambi	€.	0		*0*

I dividendi sono stati indicati al netto della eventuale ritenuta d'acconto.

			Consuntivo al 31/12/2014	Consuntivo al 31/12/2015	Variazione
5.20.00.00.000.000.00.000	**C) ONERI FINANZIARI (Parziale)**	**€.**	**0**	**0**	***0***

5.20.10.00.000.000.00.000	**C.3 Interessi passivi - Totale**	**€.**	**0**	**0**	***0***

COD_COGE_NI	*Descrizione*		*Consuntivo al 31/12/2014*	*Consuntivo al 31/12/2015*	*Variazione*
5.20.10.10.010.000.00.000	Interessi passivi su c/c tesoreria	€.	0		*0*
5.20.10.20.010.000.00.000	Interessi passivi su mutui	€.	0		*0*
5.20.10.20.020.000.00.000	Commissioni su fidejussioni	€.	0		*0*
5.20.10.30.010.000.00.000	Interessi passivi verso fornitori	€.	0		*0*
5.20.10.30.020.000.00.000	Interessi passivi di mora	€.	0		*0*
5.20.10.30.030.000.00.000	Interessi passivi canoni di leasing	€.	0		*0*
5.20.10.30.070.000.00.000	Altri interessi passivi	€.	0		*0*
5.20.10.30.080.000.00.000	Interessi passivi verso Asl-Ao-Fondazioni della Regione	€.	0		*0*

5.20.20.00.000.000.00.000	**C.4 Altri oneri finanziari - Totale**	**€.**	**0**	**0**	***0***

COD_COGE_NI	*Descrizione*		*Consuntivo al 31/12/2014*	*Consuntivo al 31/12/2015*	*Variazione*
5.20.20.10.000.000.00.000	Altri oneri finanziari	€.	0		*0*
5.20.20.20.000.000.00.000	Perdite su cambi	€.	0		*0*

RLS.C.B.A.

			Consuntivo al 31/12/2014	Consuntivo al 31/12/2015	Variazione
6.00.00.00.000.000.00.000	**D) RETTIFICHE DI VALORE DI ATTIVITA' FINANZIARIE**	**€.**	**0**	**0**	***0***

6.10.00.00.000.000.00.000	**D.1 Rivalutazioni - Totale**	**€.**	**-**	**-**	***0***

COD_COGE_NI	*Descrizione*		*Consuntivo al 31/12/2014*	*Consuntivo al 31/12/2015*	*Variazione*
6.10.10.00.000.000.00.000	Di partecipazioni	€.	0	0	*0*
6.10.20.00.000.000.00.000	Di immobilizzazioni finanziarie che non costituiscono immobilizzazioni	€.	0	0	*0*
6.10.80.00.000.000.00.000	Altro	€.	0	0	*0*

6.20.00.00.000.000.00.000	**D.2 Svalutazioni - Totale**	**€.**	**-**	**-**	***0***

COD_COGE_NI	*Descrizione*		*Consuntivo al 31/12/2014*	*Consuntivo al 31/12/2015*	*Variazione*
6.20.10.00.000.000.00.000	Di partecipazioni	€.	0	0	*0*
6.20.20.00.000.000.00.000	Di immobilizzazioni finanziarie che non costituiscono immobilizzazioni	€.	0	0	*0*
6.20.80.00.000.000.00.000	Altro	€.	0	0	*0*

			Consuntivo al 31/12/2014	Consuntivo al 31/12/2015	Variazione
7.00.00.00.000.000.00.000	**E) PROVENTI E ONERI STRAORDINARI**	**€.**	**14**	**161**	***147***

7.10.00.00.000.000.00.000	**E.1) Proventi straordinari - Totale**	**€.**	**15**	**163**	***148***

COD_COGE_NI	*Descrizione*		*Consuntivo al 31/12/2014*	*Consuntivo al 31/12/2015*	*Variazione*
7.10.10.10.000.000.00.000	Plusvalenze da cessione di beni	€.	0		*0*
7.10.10.20.000.000.00.000	Plusvalenze da Asl-Ao-Fondazioni della Regione	€.	0		*0*
7.10.10.80.000.000.00.000	Altre plusvalenze	€.	0		*0*
7.10.20.10.000.000.00.000	Proventi da donazioni e liberalità diverse	€.	0		*0*
7.10.30.10.000.000.00.000	Sopravvenienze e insussistenze attive verso ASL/AO/Fondazioni della Regione	€.	0		*0*
7.10.30.20.000.000.00.000	Sopravvenienze e insussistenze attive v/terzi relative alla mobilità extraregionale	€.	0		*0*
7.10.30.30.000.000.00.000	Sopravvenienze e insussistenze attive v/terzi relative al personale	€.	0		*0*
7.10.30.40.000.000.00.000	Sopravvenienze e insussistenze attive v/terzi relative alle convenzioni con medici di base	€.	0		*0*
7.10.30.50.000.000.00.000	Sopravvenienze e insussistenze attive v/terzi relative alle convenzioni per la specialistica	€.	0		*0*
7.10.30.60.000.000.00.000	Sopravvenienze e insussistenze attive v/terzi relative all'acquisto prestaz. Sanitarie da operatori accreditati	€.	0		*0*
7.10.30.70.000.000.00.000	Sopravvenienze e insussistenze attive v/terzi relative all'acquisto di beni e servizi	€.	0		*0*
7.10.30.80.000.000.00.000	Altre sopravvenienze e insussistenze attive v/terzi	€.	15	163	*148*
7.10.50.10.000.000.00.000	Rivalutazioni economiche	€.	0		*0*
7.10.80.10.000.000.00.000	Altri proventi straordinari	€.	0		*0*

7.20.00.00.000.000.00.000	**E.2) Oneri straordinari - Totale**	**€.**	**1**	**2**	***1***

COD_COGE_NI	*Descrizione*		*Consuntivo al 31/12/2014*	*Consuntivo al 31/12/2015*	*Variazione*
7.20.10.10.000.000.00.000	Minusvalenze	€.	0		*0*
7.20.10.20.000.000.00.000	Minusvalenze da Asl-Ao-Fondazioni della Regione	€.	0		*0*
7.20.20.10.000.000.00.000	Oneri tributari da esercizi precedenti	€.	0		*0*
7.20.30.10.000.000.00.000	Oneri da cause civili	€.	0		*0*
7.20.40.10.000.000.00.000	Sopravvenienze e insussistenze passive verso ASL/AO/Fondazioni della Regione relative alla mobilità intraregionale	€.	0		*0*
7.20.40.15.000.000.00.000	Altre sopravvenienze e insussistenze passive verso ASL/AO/Fondazioni della Regione	€.	0		*0*
7.20.40.20.000.000.00.000	Sopravvenienze e insussistenze passive v/terzi relative alla mobilità extraregionale	€.	0		*0*
7.20.40.25.000.000.00.000	Sopravvenienze e insussistenze passive v/terzi relative al personale - dirigenza medica	€.	0		*0*
7.20.40.30.000.000.00.000	Sopravvenienze e insussistenze passive v/terzi relative al personale - dirigenza non medica	€.	0		*0*
7.20.40.35.000.000.00.000	Sopravvenienze e insussistenze passive v/terzi relative al personale - comparto	€.	0		*0*
7.20.40.40.000.000.00.000	Sopravvenienze e insussistenze passive v/terzi relative alle convenzioni con medici di base	€.	0		*0*
7.20.40.45.000.000.00.000	Sopravvenienze e insussistenze passive v/terzi relative alle convenzioni per la specialistica	€.	0		*0*
7.20.40.50.000.000.00.000	Sopravvenienze e insussistenze passive v/terzi relative all'acquisto prestaz. sanitarie da operatori accreditati	€.	0		*0*
7.20.40.60.000.000.00.000	Sopravvenienze e insussistenze passive v/terzi relative all'acquisto di beni e servizi	€.	0		*0*
7.20.40.80.000.000.00.000	Altre sopravvenienze e insussistenze passive v/terzi	€.	1	2	*1*
7.20.80.10.000.000.00.000	Altri oneri straordinari	€.	0		*0*

			Consuntivo al 31/12/2014	Consuntivo al 31/12/2015	Variazione
8.20.00.00.000.000.00.000	**Y. IMPOSTE E TASSE**	**€.**	**1**	**0**	***(1)***

COD_COGE_NI	*Descrizione*		*Consuntivo al 31/12/2014*	*Consuntivo al 31/12/2015*	*Variazione*
8.20.10.10.000.000.00.000	IRAP relativa a personale dipendente	€.	0		*0*
8.20.10.20.000.000.00.000	IRAP relativa a collaboratori e personale assimilato a lavoro dipendente	€.	1		*(1)*
8.20.10.30.000.000.00.000	IRAP relativa ad attività di libera professione (intramoenia)	€.	0		*0*
8.20.10.40.000.000.00.000	IRAP relativa ad attività commerciali	€.	0		*0*
8.20.20.10.000.000.00.000	IRES su attività istituzionale	€.	0		*0*
8.20.20.20.000.000.00.000	IRES su attività commerciale	€.	0		*0*
8.20.30.10.000.000.00.000	Accantonamento a F.do Imposte (Accertamenti, condoni, ecc.)	€.	0	0	*0*

	TOTALE RICAVI	€.	24.005	26.028	2.023
	- Costi capitalizzati	€.	7.799	7.928	129
	TOTALE RICAVI (al netto dei Costi capitalizzati)	**€.**	**16.206**	**18.100**	**1.894**
	TOTALE COSTI	€.	24.005	26.028	2.023
	- Costi capitalizzati	€.	7.799	7.928	129
	TOTALE COSTI (al netto dei Costi capitalizzati)	**€.**	**16.206**	**18.100**	**1.894**
9.99.99.99.999.999.99.999	**RISULTATO ECONOMICO**	**€.**	**-**	**-**	**0**

R.S.C. R.B.A.

ATTIVITA' SOCIO-ASSISTENZIALE

Costi di Impianto e ampliamento

DETTAGLIO COSTI D'IMPIANTO E DI AMPLIAMENTO	MOVIMENTI DELL'ESERCIZIO			ALTRE INFORMAZIONI	
Descrizione composizione	Valore iniziale	Incrementi	Valore finale	Ragioni iscrizione	Estremi del verbale del Collegio Sindacale
			0		
			0		
			0		
			0		
			0		
			0		
			0		
			0		
			0		
			0		
			0		
			0		
			0		
			0		
			0		
			0		
			0		
			0		
			0		
			0		
	0	0	0	0	Quadratura OK!

Costi di Ricerca e svlluppo

DETTAGLIO COSTI DI RICERCA E SVILUPPO	MOVIMENTI DELL'ESERCIZIO			ALTRE INFORMAZIONI	
Descrizione composizione	Valore iniziale	Incrementi	Valore finale	Ragioni iscrizione	Estremi del verbale del Collegio Sindacale
			0		
			0		
			0		
			0		
			0		
			0		
			0		
			0		
			0		
			0		
			0		
			0		
			0		
			0		
			0		
			0		
			0		
			0		
			0		
			0		
			0		
	0	0	0	0	Quadratura OK!

R.I.S.C.R.I.B.A.

Costi di Pubblicità capitalizzati

DETTAGLIO PUBBLICITA'	MOVIMENTI DELL'ESERCIZIO			ALTRE INFORMAZIONI	
Descrizione composizione	Valore iniziale	Incrementi	Valore finale	Ragioni iscrizione	Estremi del verbale del Collegio Sindacale
			0		
			0		
			0		
			0		
			0		
			0		
			0		
			0		
			0		
			0		
			0		
			0		
			0		
			0		
			0		
			0		
			0		
			0		
			0		
			0		
			0		
	0	0	0	0	Quadratura OK!

Dettaglio Altre Immobil. Materiali	Valore lordo (+)	F.do Amm.to (+)	Valore netto	
Beni non sterilizzati	17	16	1	Quadratura OK!
ATTREZZATURE TECNICO ECONOMALI	17	16	1	
			0	
			0	
			0	
			0	
			0	
			0	
			0	
			0	
			0	
			0	
			0	
			0	
Beni sterilizzati	0	0	0	Quadratura OK!
			0	
			0	
			0	
			0	
			0	
			0	
			0	
			0	
			0	
			0	
			0	
			0	
			0	

R.I.S.C.R.I.B.A.

Elenco dei lavori relativi alle Immobilizzazioni materiali in corso di esecuzione	Tipologia finanziamento	MOVIMENTI DELL'ESERCIZIO			
		Valore iniziale	Incrementi	Giroconti, RiclSocficazioni, Completamenti (+/-)	Valore finale
		4			4
					0
					0
					0
					0
					0
					0
					0
					0
					0
					0
					0
					0
					0
	Quadratura OK!			Totale	4

ELENCO PARTECIPAZIONI ISCRITTE NELLE IMMOBILIZZAZIONI FINANZIARIE

ELENCO PARTECIPAZIONI	Sede	Forma giuridica	Capitale	% capitale pubblico	Patrimonio netto incluso riserve	Totale Attivo	Risultato di esercizio	% di possesso	Valore attribuito a bilancio	Criterio di valorizzazione (costo / PN)
Partecipazioni in imprese controllate:										
Partecipazioni in imprese collegate:										
Partecipazioni in altre imprese:										

DETTAGLIO PARTECIPAZIONI	Costo storico	ESERCIZI PRECEDENTI			MOVIMENTI DELL'ESERCIZIO					
		Rivalutazioni	Svalutazioni	Valore iniziale	Giroconti e Ric\Socficazioni (+/-)	Rivalutazioni	Svalutazioni	Acquisizioni e conferimenti	Cessioni (valore contabile)	Valore finale
Partecipazioni in imprese controllate:	0	0	0	0	0	0	0	0	0	0
				0						0
				0						0
				0						0
				0						0
				0						0
				0						0
				0						0
				0						0
				0						0
				0						0
				0						0
				0						0
Partecipazioni in imprese collegate:	0	0	0	0	0	0	0	0	0	0
				0						0
				0						0
				0						0
				0						0
				0						0
				0						0
				0						0
				0						0
				0						0
				0						0
				0						0
				0						0
Partecipazioni in altre imprese:	0	0	0	0	0	0	0	0	0	0
				0						0
				0						0
				0						0
				0						0
				0						0
				0						0
				0						0
				0						0
				0						0
				0						0
				0						0

ELENCO PARTECIPAZIONI ISCRITTE NELLE ATTIVITA' A BREVE

ELENCO PARTECIPAZIONI	Sede	Forma giuridica	Capitale	% capitale pubblico	Patrimonio netto incluso riserve	Totale Attivo	Risultato di esercizio	% di possesso	Valore attribuito a bilancio	Criterio di valorizzazione (costo / PN)
Partecipazioni in imprese controllate:										
Partecipazioni in imprese collegate:										

FSC-BIB

Partecipazioni in altre imprese:										

DETTAGLIO PARTECIPAZIONI	Costo storico	ESERCIZI PRECEDENTI			MOVIMENTI DELL'ESERCIZIO					
		Rivalutazioni	Svalutazioni	Valore iniziale	Giroconti e RiclSocficazioni (+/-)	Rivalutazioni	Svalutazioni	Acquisizioni e conferimenti	Cessioni (valore contabile)	Valore finale
Partecipazioni in imprese controllate:	0	0	0	0	0	0	0	0	0	0
				0						0
				0						0
				0						0
				0						0
				0						0
				0						0
				0						0
				0						0
				0						0
				0						0
				0						0
				0						0
Partecipazioni in imprese collegate:	0	0	0	0	0	0	0	0	0	0
				0						0
				0						0
				0						0
				0						0
				0						0
				0						0
				0						0
				0						0
				0						0
				0						0
				0						0
				0						0
Partecipazioni in altre imprese:	0	0	0	0	0	0	0	0	0	0
				0						0
				0						0
				0						0
				0						0
				0						0
				0						0
				0						0
				0						0

PROPRIETÀ

				0						0
				0						0
				0						0
				0						0

DETTAGLIO CREDITI PER INCREMENTI DI PATRIMONIO NETTO DELIBERATI	Delibera n°/anno	Importo delibera	Riscosso negli esercizi precedenti (-)	Consistenza iniziale (+)	Importo nuove deliberazioni (+)	Riscossioni (-)	Consistenza finale
Crediti v/Stato per finanziamenti per investimenti	Ante 2015						0
	2015						0
	2015						0
	2015						0
	2015						0
	2015						0
	2015						0
	2015						0
	2015						0
	2015						0
	2015						0
	2015						0
	2015						0
	2015						0
	2015						0
	2015						0
	2015						0
	2015						0
	2015						0
	2015						0
	2015						0
	2015						0
Quadratura OK!		**Totali**		0	0	0	0
Crediti v/Regione o Provincia Autonoma per finanziamenti per investimenti	Ante 2015						0
	2015						0
	2015						0
	2015						0
	2015						0
	2015						0
	2015						0
	2015						0
	2015						0
	2015						0
	2015						0
	2015						0
	2015						0
	2015						0
	2015						0
	2015						0
	2015						0
	2015						0
	2015						0
	2015						0
	2015						0
	2015						0
Quadratura OK!		**Totali**		0	0	0	0
Crediti v/Regione o Provincia Autonoma per incremento fondo dotazione	Ante 2015						0
	2015						0
	2015						0
	2015						0
	2015						0
	2015						0
	2015						0
	2015						0

PROGETTO ARIBA

	2015						0
	2015						0
	2015						0
	2015						0
	2015						0
	2015						0
	2015						0
	2015						0
	2015						0
	2015						0
	2015						0
	2015						0
	2015						0
	2015						0
Quadratura OK!		**Totali**		0	0	0	0
Crediti v/Regione o Provincia Autonoma per ripiano perdite	Ante 2015						0
	2015						0
	2015						0
	2015						0
	2015						0
	2015						0
	2015						0
	2015						0
	2015						0
	2015						0
	2015						0
	2015						0
	2015						0
	2015						0
Quadratura OK!		**Totali**		0	0	0	0
Crediti v/Regione per copertura debiti al 31/12/2005	Ante 2015						0
	2015						0
	2015						0
	2015						0
	2015						0
	2015						0
	2015						0
	2015						0
	2015						0
	2015						0
	2015						0
	2015						0
	2015						0
Quadratura OK!		**Totali**		0	0	0	0
Crediti v/Regione o Provincia Autonoma per ricostituzione risorse da investimenti esercizi precedenti	Ante 2015						0
	2015						0
	2015						0
	2015						0
	2015						0
	2015						0
	2015						0
	2015						0
	2015						0
	2015						0
	2015						0
	2015						0
	2015						0
Quadratura OK!		**Totali**		0	0	0	0

RI.S.C.B.I.B.A.

RATEI ATTIVI - Dettaglio a livello di ricavo

Codice Voce conto ricavo rateizzato	Descrizione voce conto ricavo rateizzato	Entro 12 mesi (2015)	Oltre 12 mesi (2015)	Totale
				0
				0
				0
				0
				0
				0
				0
				0
				0
				0
				0
				0
				0
				0
				0
				0
				0
				0
				0
				0
				0
				0
				0
				0
				0
				0
		0	0	0

RISCONTI ATTIVI - Dettaglio a livello di costo

Codice Voce conto costo riscontato	Descrizione voce conto costo riscontato	Entro 12 mesi (2015)	Oltre 12 mesi (2015)	Totale
				0
				0
				0
				0
				0
				0
				0
				0
				0
				0
				0
				0
				0
				0
				0
				0
				0
				0
				0
				0
				0
				0
				0
				0
				0
				0
				0
		0	0	0

R.I.S.C.R.I.B.A.

DETTAGLIO FINANZIAMENTI PER INVESTIMENTI RICEVUTI NEGLI ULTIMI TRE ESERCIZI	INFORMAZIONI				Consistenza all'inizio dell'esercizio	MOVIMENTI DELL'ESERCIZIO						
	Vincolato o indistinto	Esercizio di assegnazione	Estremi del provvedimento	Destinazione (tipologia di beni acquisiti)		Giroconti e RiclSocficazioni (+/-)	Assegnazioni nel corso dell'esercizio	Utilizzo a fronte di sterilizzazioni nel corso dell'esercizio	Altre variazioni (+/-)	Consistenza finale	*di cui riscossi*	*di cui investiti*
Per beni di prima dotazione:	**Quadratura OK!**				0	0	0	0	0	0	0	0
... assegnati in data antecedente al 1/1/2013										0		
... assegnati a partire dal 1/1/2013..dettagliare					0	0	0	0	0	0	0	0
										0		
										0		
										0		
										0		
										0		
										0		
										0		
										0		
										0		
										0		
Da Stato:	**Quadratura OK!**				0	0	0	0	0	0	0	0
... assegnati in data antecedente al 1/1/2013										0		
... assegnati a partire dal 1/1/2013..dettagliare					0	0	0	0	0	0	0	0
										0		
										0		
										0		
										0		
										0		
										0		
										0		
										0		
										0		
										0		
										0		
										0		
										0		
										0		
										0		
										0		
										0		
										0		
										0		
										0		
										0		
										0		
										0		
										0		
										0		
										0		
										0		
										0		
										0		
										0		
Da Regione:	**Quadratura OK!**				281	0	87	91	0	277	0	0
... assegnati in data antecedente al 1/1/2013					281		87	91		277		
... assegnati a partire dal 1/1/2013..dettagliare					0	0	0	0	0	0	0	0
										0		
										0		
										0		
										0		
										0		
										0		
										0		
										0		
										0		
										0		

R.S.C.R.I.B.A.

Da altri soggetti pubblici:				0	0	0	0	0	0	0	0
... assegnati in data antecedente al 1/1/2013									0		
... assegnati a partire dal 1/1/2013..dettagliare				0	0	0	0	0	0	0	0

Quadratura OK!

PREVIEW

										0		
										0		
										0		
										0		
										0		
										0		
										0		
										0		
										0		
										0		
Per investimenti da rettifica contributi in conto esercizio:	**Quadratura OK!**				0	0	0	0	0	0	0	0
... assegnati in data antecedente al 1/1/2013										0		
... assegnati a partire dal 1/1/2013..dettagliare					0	0	0	0	0	0	0	0
										0		
										0		
										0		
										0		
										0		
										0		
										0		
										0		
										0		
										0		
										0		
										0		
										0		
										0		
										0		
										0		
										0		
										0		
										0		
										0		
										0		
										0		
										0		
										0		
										0		
										0		
										0		
										0		
										0		
										0		
										0		
										0		
										0		
										0		
										0		
										0		
										0		
										0		
										0		
										0		
										0		
										0		
										0		
										0		
										0		
										0		
										0		
										0		
										0		
										0		

DETTAGLIO RISERVE DA PLUSVALENZE DA REINVESTIRE	ESERCIZI PRECEDENTI			Valore finale
	Valore al 31/12/2012 e precedenti	Valore al 31/12/2013	Valore al 31/12/2014 (valore iniziale)	
Valore iniziale		0	0	0
Giroconti / RiclSocficazioni (+/-)				
Incrementi				
Utilizzi				
Altre variazioni (+/-)				
Valore finale	0	0	0	0

DETTAGLIO CONTRIBUTI DA REINVESTIRE	ESERCIZI PRECEDENTI			Valore finale
	Valore al 31/12/2012 e precedenti	Valore al 31/12/2013	Valore al 31/12/2014 (valore iniziale)	
Valore iniziale		0	0	0
Giroconti / RiclSocficazioni (+/-)				
Incrementi				
Utilizzi				
Altre variazioni (+/-)				
Valore finale	0	0	0	0

DETTAGLIO MUTUI	Destinazione	Soggetto erogatore	Riferimenti delibera di autorizzazione regionale	Importo iniziale	Scadenza	Debito residuo	Tasso di interesse	Garanzie reali
TOTALE MUTUI				0		0	Quadratura OK!	

RATEI PSocVI - Dettaglio a livello di costo				
Codice Voce conto costo rateizzato	Descrizione voce conto costo rateizzato	Entro 12 mesi (2015)	Oltre 12 mesi (2015)	Totale
				0
				0
				0
				0
				0
				0
				0
				0
				0
				0
				0
				0
				0
				0
				0
				0
				0
				0
				0
				0
				0
				0
				0
				0
				0
				0
				0

A.S.C.R.I.B.A.

		0	0	0

RISCONTI PSocVI - Dettaglio a livello di ricavo

Codice Voce conto ricavo riscontato	Descrizione voce conto ricavo riscontato	Entro 12 mesi (2015)	Oltre 12 mesi (2015)	Totale
				0
				0
				0
				0
				0
				0
				0
				0
				0
				0
				0
				0
				0
				0
				0
				0
				0
				0
				0
				0
				0
				0
				0
				0
				0
				0
		0	0	0

RISCRIBA

CODICE MOD. CE	DETTAGLIO CONTRIBUTI IN C/ESERCIZIO	Atto	Data	Oggetto	Importo assegnato	Importo utilizzato	Codice conto
410101001000000000	Finanziamento di parte corrente (FSR indistinto)				0		
410101001500000000	Finanziamento di parte corrente ASSI (FSR indistinto)				0		
410101002000000000	Funzioni non tariffate (FSR indistinto)				0		
410101002500000000	Funzioni non tariffate per presidio servizi territoriali (FSR indistinto)				0		
410101004500000000	Contributo da destinare al finanziamento del PSSR, progetti obiettivo, miglioramento qualità offerta e realizzazione piani di sviluppo regionali (FSR indistinto)				0		
410101005000000000	Contributi per obiettivi di piano sanitario nazionale (di parte corrente) (FSR indistinto)				0		
410102001501000000	Contributi da Regione (extra fondo) - Risorse aggiuntive da bilancio regionale a titolo di copertura LEA				0		
410102001502000000	Contributi da Regione (extra fondo) - Risorse aggiuntive da bilancio regionale a titolo di copertura extra LEA				0		

DETTAGLIO ACQUISTI DI BENI SANITARI PER TIPOLOGIA DI DISTRIBUZIONE	Distribuzione		TOTALE
	Diretta	Per conto	
Prodotti farmaceutici ed emoderivati:			0
Medicinali con AIC, ad eccezione di vaccini ed emoderivati di produzione regionale			0
Medicinali senza AIC			0
Emoderivati di produzione regionale			0
Prodotti dietetici			0
TOTALE	**0**	**0**	**0**

Codice Conto	PRESTAZIONI SANITARIE EROGATE IN REGIME DI INTRAMOENIA	Consuntivo al 31/12/2014	Consuntivo al 31/12/2015	Variazione	Variazione %
410201050001000000	Ricavi per prestazioni sanitarie intramoenia - Area ospedaliera	0	0	0	
410201050002000000	Ricavi per prestazioni sanitarie intramoenia - Area specialistica	0	0	0	
410201050003000000	Ricavi per prestazioni sanitarie intramoenia - Area sanità pubblica	0	0	0	
410201050011000000	Ricavi per prestazioni sanitarie intramoenia - Consulenze (ex art. 55 c.1 lett. c), d) ed ex art. 57-58)	0	0	0	
410201050012000000	Ricavi per prestazioni sanitarie intramoenia - Consulenze (ex art. 55 c.1 lett. c), d) ed ex art. 57-58) (Aziende sanitarie pubbliche della Regione)	0	0	0	
410201050021000000	Ricavi per prestazioni sanitarie intramoenia - Altro	0	0	0	
410201050022000000	Ricavi per prestazioni sanitarie intramoenia - Altro (Aziende sanitarie pubbliche della Regione)	0	0	0	
	TOTALE RICAVI INTRAMOENIA	**0**	**0**	**0**	
420101012001000000	Compartecipazione al personale per att. libero professionale intramoenia - Area ospedaliera	0	0	0	
420101012001200000	Compartecipazione al personale per att. libero professionale intramoenia- Area specialistica	0	0	0	
420101012001500000	Compartecipazione al personale per att. libero professionale intramoenia - Area sanità pubblica	0	0	0	
420101012002000000	Compartecipazione al personale per att. libero professionale intramoenia - Consulenze (ex art. 55 c.1 lett. c), d) ed ex Art. 57-58)	0	0	0	
420101012002500000	Compartecipazione al personale per att. libero professionale intramoenia- Consulenze (ex art. 55 c.1 lett. c), d) ed ex Art. 57-58) (Aziende sanitarie pubbliche della Regione)	0	0	0	
420101012003000000	Compartecipazione al personale per att. libero professionale intramoenia - Altro	0	0	0	
420101012003500000	Compartecipazione al personale per att. libero professionale intramoenia- Altro (Aziende sanitarie pubbliche della Regione)	0	0	0	
	TOTALE QUOTE RETROCESSE AL PERSONALE (ESCLUSO IRAP)	**0**	**0**	**0**	
	Indennità di esclusività medica per attività di libera professione			0	
	IRAP relativa ad attività di libera professione (intramoenia)	0	0	0	
	Costi diretti aziendali			0	
	Costi generali aziendali			0	
	Fondo di perequazione			0	
	TOTALE ALTRI COSTI INTRAMOENIA	**0**	**0**	**0**	

B.U.R.L.B.A.

CODICE MOD. CE	DETTAGLIO COSTI PER CONTRATTI MULTISERVIZIO (GLOBAL SERVICE)	Valore CE al 31/12/2015	TIPOLOGIA DI CONTRATTO		% di incidenza multiservizio
		0	Multiservizio	Altro	
BA1580	Lavanderia			0	
BA1590	Pulizia			0	
BA1600	Mensa			0	
BA1610	Riscaldamento			0	
BA1620	Servizi di assistenza informatica			0	
BA1630	Servizi trasporti (non sanitari)			0	
BA1640	Smaltimento rifiuti			0	
BA1650	Utenze telefoniche			0	
BA1660	Utenze elettricità			0	
BA1670	Altre utenze			0	
BA1680	Premi di assicurazione			0	
BA1720	Altri servizi non sanitari da pubblico (Aziende sanitarie pubbliche della Regione)			0	
BA1730	Altri servizi non sanitari da altri soggetti pubblici			0	
BA1740	Altri servizi non sanitari da privato	0		0	
BA1890	Formazione (esternalizzata e non) da pubblico			0	
BA1900	Formazione (esternalizzata e non) da privato			0	
BA1910	Manutenzione e riparazione (ordinaria esternalizzata):	0	0	0	
BA1920	*Manutenzione e riparazione ai fabbricati e loro pertinenze*			0	
BA1930	*Manutenzione e riparazione agli impianti e macchinari*			0	
BA1940	*Manutenzione e riparazione alle attrezzature sanitarie e scientifiche*			0	
BA1950	*Manutenzione e riparazione ai mobili e arredi*			0	
BA1960	*Manutenzione e riparazione agli automezzi*			0	
BA1970	*Altre manutenzioni e riparazioni*			0	
BA1980	*Manutenzioni e riparazioni da Aziende sanitarie pubbliche della Regione*			0	
	TOTALE	**0**	**0**	**0**	

DETTAGLIO LEASING	Delibera	Decorrenza contratto	Valore contratto con IVA	Scadenza contratto	Costo imputato all'esercizio	Canoni a scadere
Leasing finanziari attivati con fondi aziendali:			0		0	0

BOZZA

Leasing finanziari attivati con fondi della Regione			0		0	0
Totale Leasing finanziari			0		0	0

	DETTAGLIO ACQUISTI DI SERVIZI SANITARI - DA PRIVATO	Codice Struttura da classificazione NSIS	Partita IVA /C.Fisc.	Tipologia di prestazione	Anno di competenza	Importo fatturato	Fatture da ricevere	Note di credito da ricevere	Budget / Tetto annuale	Importo liquidato/ certificato	Importo Rilevato in Co.Ge.	Importo delle note di credito richieste	Importo delle note di credito ricevute	Importo pagato
	Inserire di seguito le singole strutture private. Compilare una riga per ogni tipo di prestazione acquisita				2015	0	0	0	0	0	0	0	0	0
					2015									
					2015									
					2015									
					2015									
					2015									
					2015									
					2015									
					2015									
					2015									
					2015									
					2015									
					2015									
					2015									
					2015									
					2015									
					2015									
					2015									
					2015									
					2015									
					2015									
					2015									
					2015									
					2015									
					2015									
					2015									
					2015									
					2015									
					2015									
					2015									
					2015									

PRESCRIBIA

				2015									
				2015									
				2015									
				2015									
				2015									
				2015									
				2015									
				2015									
				2015									
				2015									
				2015									
				2015									
				2015									
				2015									
				2015									
				2015									
				2015									
				2015									
				2015									
				2015									
				2015									
				2015									
				2015									
				2015									
				2015									
				2015									
				2015									
				2015									
				2015									
				2015									
				2015									
				2015									
				2015									
				2015									
				2015									
				2015									
				2015									
				2015									
				2015									
				2015									
				2015									
				2015									
				2015									
				2015									
				2015									
				2015									
				2015									
				2015									
				2015									
				2015									
				2015									
				2015									
				2015									
				2015									
				2015									
				2015									
				2015									
				2015									
				2015									

R.I.S.C.R.I.B.A.

				2015									
				2015									
				2015									
				2015									
				2015									
				2015									
				2015									
				2015									
				2015									
				2015									
				2015									
				2015									
				2015									
				2015									
				2015									
				2015									
				2015									
				2015									
				2015									
				2015									
				2015									
				2015									
				2015									
				2015									
				2015									
				2015									
				2015									
				2015									
				2015									
				2015									
				2015									
				2015									
				2015									
				2015									
				2015									
				2015									
				2015									
				2015									
				2015									
				2015									
				2015									
				2015									
				2015									
				2015									
				2015									
				2015									
				2015									
				2015									
				2015									
				2015									
				2015									
				2015									
				2015									
				2015									
				2015									
				2015									
				2015									
				2015									
				2015									

				2015									
				2015									
				2015									
				2015									
				2015									
				2015									
				2015									
				2015									
				2015									
				2015									
				2015									
				2015									
				2015									
				2015									
				2015									
				2015									
				2015									
				2015									
				2015									
				2015									
				2015									
				2015									
				2015									
				2015									
				2015									
				2015									
				2015									
				2015									
				2015									
				2015									
				2015									
				2015									
				2015									
				2015									
				2015									
				2015									
				2015									
				2015									
				2015									
				2015									
				2015									
				2015									
				2015									
				2015									
				2015									
				2015									
				2015									
				2015									
				2015									
				2015									
				2015									
				2015									
				2015									
				2015									
				2015									
				2015									
				2015									
				2015									
				2015									

				2015									
				2015									
				2015									
				2015									
				2015									
				2015									
				2015									
				2015									
				2015									
				2015									
				2015									
				2015									
				2015									
				2015									
				2015									
				2015									
				2015									
				2015									
				2015									
				2015									
				2015									
				2015									
				2015									
				2015									
				2015									
				2015									
				2015									
				2015									
				2015									
				2015									
				2015									
				2015									
				2015									
				2015									
				2015									
				2015									
				2015									
				2015									
				2015									
				2015									
				2015									
				2015									
				2015									
				2015									
				2015									
				2015									
				2015									
				2015									
				2015									
				2015									
				2015									
				2015									
				2015									
				2015									
				2015									
				2015									
				2015									
				2015									
				2015									

R.I.S.C.R.I.B.A.

				2015									
				2015									
				2015									
				2015									
				2015									
				2015									
				2015									
				2015									
				2015									
				2015									
				2015									
				2015									
				2015									
				2015									
				2015									
				2015									
				2015									
				2015									
				2015									
				2015									
				2015									
				2015									
				2015									
				2015									
				2015									
				2015									
				2015									
				2015									
				2015									
				2015									
				2015									
				2015									
				2015									
				2015									
				2015									
				2015									
				2015									
				2015									
				2015									

Nome dell'Azienda		Codice
A.S.L. DELLA PROVINCIA DI BERGAMO		301

Dati in €./1.000

CONTO ECONOMICO "ATTIVITA' LIBERO-PROFESSIONALE"	*Bilancio Consuntivo al 2014*	*Bilancio Consuntivo al 2015*
(A) Valore della produzione		
1 - CONTRIBUTI IN C/ESERCIZIO		
2 - PROVENTI E RICAVI DIVERSI	615	663
6 a) Ricavi per Libera professione	615	663
6 b) Altri ricavi per prestazioni sanitarie		
3 - CONCORSI, RECUPERI, RIMBORSI PER ATTIVITA' TIPICHE		
4 - COMPARTECIPAZIONE ALLA SPESA PER PRESTAZIONE SANITARIE		
5 - COSTI CAPITALIZZATI		
TOTALE A	***615***	***663***
(B) Costi della produzione		
1 - ACQUISTI DI BENI		
2 - ACQUISTI DI SERVIZI		
a) PRESTAZIONI SANITARIE DA PUBBLICO		
b) PRESTAZIONI SANITARIE DA PRIVATO	479	491
2 b.1) Costi per Libera professione	479	491
2 b.1) Altri costi sanitari da privato		
c) PRESTAZIONI NON SANITARIE DA PUBBLICO		
d) PRESTAZIONI NON SANITARIE DA PRIVATO		
3 - MANUTENZIONE E RIPARAZIONE	4	4
4 - GODIMENTO DI BENI DI TERZI	11	11
5 - PERSONALE SANITARIO		
6 - PERSONALE PROFESSIONALE		
7 - PERSONALE TECNICO		
8 - PERSONALE AMMINISTRATIVO	8	8
9- ONERI DIVERSI DI GESTIONE		
10- AMMORTAMENTI DELLE IMMOBILIZZAZIONI IMMATERIALI		
11- AMMORTAMENTO DEI FABBRICATI		
a) AMMORTAMENTO FABBRICATI DISPONIBILI		
b) AMMORTAMENTO FABBRICATI INDISPONIBILI		
12- AMMORTAMENTI DELLE ALTRE IMMOBILIZZAZIONI MATERIALI		
13- SVALUTAZIONE DEI CREDITI		
14- VARIAZIONE DELLE RIMANENZE		
a) VARIAZIONE RIMANENZE SANITARIE		
b) VARIAZIONE RIMANENZE NON SANITARIE		
15- ACCANTONAMENTI TIPICI DELL'ESERCIZIO		
TOTALE B	***502***	***514***
Differenza tra valore e costi della produzione (A-B)	***113***	***149***
(C) Proventi e oneri finanziari		
1 - INTERESSI ATTIVI		
2 - ALTRI PROVENTI		
3 - INTERESSI PASSIVI		
4 - ALTRI ONERI		
TOTALE C	-	-
(D) Rettifiche di valore di attività finanziarie	-	-
1 - RIVALUTAZIONI		
2 - SVALUTAZIONI		
(E) Proventi e oneri straordinari		
1 - MINUSVALENZE		
2 - PLUSVALENZE		
3 - ACCANTONAMENTI NON TIPICI DELL'ATTIVITA' SANITARIA		
4 - CONCORSI, RECUPERI, RIMBORSI PER ATTIVITA' NON TIPICHE		
5 - SOPRAVVENIENZE E INSUSSISTENZE ATTIVE		
6 - SOPRAVVENIENZE E INSUSSISTENZE PASSIVE		
TOTALE E	-	-
Risultato prima delle imposte (A-B+C+D+E)	**113**	**149**
IMPOSTE E TASSE	**42**	**46**
a) Irap su attività libero professionale	42	46
b) Altre imposte e tasse		
UTILE O PERDITA DI ESERCIZIO	**71**	**103**

RIEPILOGO:		
TOTALE RICAVI (AL NETTO CAPITALIZZATI)	615	663
TOTALE COSTI (AL NETTO CAPITALIZZATI)	544	560
RISULTATO	71	103

RLS.C.R.I.B.A.

COD_COGE	Dettaglio nota integrativa di: A.S.L. DELLA PROVINCIA DI BERGAMO - Consuntivo 2015		TOTALE N.I.	TOTALE FOGLIO CONS	Codice Azienda	ASL BERGAMO	ASL BRESCIA	ASL COMO	ASL CREMONA	ASL LECCO	ASL LODI	ASL MANTOVA	ASL DI MILANO	ASL MILANO N°1	ASL MILANO N°2	ASL DI MONZA E BRIANZA	ASL PAVIA	ASL SONDRIO	ASL VARESE
	(Valori in migliaia di Euro)			301		301	302	303	304	305	306	307	308	309	310	311	312	313	314
	Voci Stato Patrimoniale Attivo																		
120204001001010000	Crediti da Aziende Sanitarie Locali della Regione per mobilità intraregionale in compensazione	€	0	0	301		0	0	0	0	0	0	0	0	0	0	0	0	0
120204001002010000	Crediti da Aziende Sanitarie Locali della Regione per mobilità non in compensazione	€	24	24	301		24												
120204001003010000	Crediti da Aziende Sanitarie Locali della Regione	€	34466	34466	301		2574	1758	1313	885	1035	1337	7128	3144	2001	2961	2196	621	7204
120204001003020000	Crediti da Aziende Ospedaliere della Regione	€	8598	8598	301														
120204001003030000	Crediti da IRCCS e Fondazioni di diritto pubblico della Regione	€	0	0	301														
130102002000000000	Ratei attivi verso Asl/Ao/Fondazioni della Regione	€	0	0	301														
130202000000000000	Risconti attivi v/Aziende sanitarie pubbliche della Regione	€	0	0	301														
	Voci Stato Patrimoniale Passivo																		
340501001001000000	Debiti v/ASL della Regione - per quota FSR	€	0	0	301														
340501001002000000	Debiti v/Az. Ospedaliere della Regione - per quota FSR	€	0	0	301														
340501001003000000	Debiti v/Irccs - Fondazioni di dir. Pubblico della Regione - per quota FSR	€	0	0	301														
340501002000000000	Debiti v/Aziende sanitarie pubbliche della Regione - per finanziamento sanitario aggiuntivo corrente LEA	€	0	0	301														
340501003000000000	Debiti v/Aziende sanitarie pubbliche della Regione - per finanziamento sanitario aggiuntivo corrente extra LEA	€	0	0	301														
340501004001000000	Debiti verso Aziende Sanitarie Locali della Regione per mobilità intraregionale	€	0	0	301		0	0	0	0	0	0	0	0	0	0	0	0	0
340501005000000000	Debiti v/Aziende sanitarie pubbliche della Regione - per mobilità non in compensazione	€	2623	2623	301		2623												
340501006001000000	Debiti verso Aziende Sanitarie Locali della Regione	€	4204	4204	301		118	52	75	440	3400	2	10	62	10	13	0	22	0
340501006002000000	Debiti verso Aziende Ospedaliere della Regione	€	74395	74395	301														
340501006003000000	Debiti verso Irccs e Fondazioni di diritto pubblico della Regione	€	0	0	301														
340503000000000000	Debiti v/Aziende sanitarie pubbliche della Regione per versamenti c/patrimonio netto	€	0	0	301														
350102001000000000	Degenze in corso Asl/Ao/Fondazioni della Regione	€	0	0	301														
350102002000000000	Degenze in corso altre Aziende sanitarie Extraregione	€	0	0	301														
350102009000000000	Ratei passivi verso Asl/Ao/Fondazioni della Regione	€	0	0	301														
350202000000000000	Risconti passivi v/Aziende sanitarie pubbliche della Regione	€	0	0	301														
	A.1. Contributi in conto esercizio.																		
410102003001000000	Contributi vincolati da Asl/Ao/Fondazioni della regione (extra fondo)	€	0	0	301														
410102003002000000	Altri contributi da Asl/Ao/Fondazioni della regione (extra fondo)	€	0	0	301														
	A.2. Proventi e ricavi diversi.																		
410201001001000000	ricavi per prestazioni drg per la asl di appartenza	€	0	0	301														
410201001002000000	ricavi per prestazioni drg per altre asl lombarde	€	0	0	301														
410201002001000000	ricavi per prestazioni attivita' ambulatoriale per la asl di appartenenza	€	0	0	301														
410201002002000000	ricavi per prestazioni attivita' ambulatoriale per altre asl lombarde	€	0	0	301														
410201002011000000	ricavi per prestazioni di "screening" asl di appartenenza	€	0	0	301														
410201002012000000	ricavi per prestazioni di "screening" altre asl della regione	€	0	0	301														
410201002021000000	ricavi per Neuro-psichiatria Infantile (Uonpia) per la asl di appartenenza	€	0	0	301														
410201002022000000	ricavi per Neuro-psichiatria Infantile (Uonpia) per altre asl lombarde	€	0	0	301														
410201003001000000	ricavi per attivita' di psichiatria (circ. 46/san) per la asl di appartenenza	€	0	0	301														
410201003002000000	ricavi per attivita' di psichiatria (circ. 46/san) per altre asl lombarde	€	0	0	301														
410201004001000000	ricavi per farmaci File F per la Asl di appartenenza	€	0	0	301														
410201004002000000	ricavi per farmaci File F per altre Asl lombarde	€	0	0	301														
410201004008000000	ricavi per i farmaci File F per carcerati (per conto Istituti penitenziari)	€	0	0	301														
410201005001000000	ricavi per farmaci erogati in "Doppio Canale" per Asl di appartenenza	€	0	0	301														
410201005002000000	ricavi per farmaci erogati in "Doppio Canale" per altre Asl lombarde	€	0	0	301														
410201006001000000	ricavi per farmaci erogati in "Primo ciclo" per Asl di appartenenza	€	0	0	301														
410201006002000000	ricavi per farmaci erogati in "Primo ciclo" per altre Asl lombarde	€	0	0	301														
410201010001000000	Prestazioni di servizi MMG, PLS, Continuità assistenziale per Asl di appartenenza	€	0	0	301														
410201010002000000	Prestazioni di servizi MMG, PLS, Continuità assistenziale per altre Asl lombarde	€	0	0	301														
410201011001000000	Prestazioni servizi farmaceutica convenzionata per Asl di appartenenza	€	0	0	301														
410201011002000000	Prestazioni servizi farmaceutica convenzionata per altre Asl lombarde	€	0	0	301														
410201012001000000	Prestazioni termali per Asl di appartenenza	€	0	0	301														
410201012002000000	Prestazioni termali per altre Asl lombarde	€	0	0	301														
410201013001000000	Prestazioni di trasporto ambulanze ed elisoccorso per Asl di appartenenza	€	0	0	301														
410201013002000000	Prestazioni di trasporto ambulanze ed elisoccorso per Asl/AO/Irccs della Regione	€	0	0	301														
410201019001000000	Altre prestazioni sanitarie v/Asl di appartenenza	€	0	0	301														
410201019002000000	Altre prestazioni sanitarie verso altre Asl/Ao/Fondazioni lombardi	€	0	0	301														
410201020001500000	Ricavi per Voucher socio-sanitari Asl della Regione	€	0	0	301														
410201020002000000	Altre prestazioni socio sanitarie verso altre Asl/Ao/Fondazioni lombardi	€	0	0	301														
410201030001000000	Ricavi per consulenza sanitaria per Asl di appartenenza	€	0	0	301														
410201030002000000	Ricavi per consulenza sanitaria v/altre Asl-Ao-Fondazioni della Regione	€	0	0	301														
410201050012000000	Ricavi per servizi di consulenza sanitaria in area pagamento (art. 55 c.1 lett. c) d) ed ex art. 57-58 CCNL) verso Asl-Ao-Fondazioni della Regione	€	0	0	301														
410201050022000000	Ricavi per prestazioni sanitarie intramoenia - Altro verso Asl-Ao-Fondazioni della Regione	€	0	0	301														
410201060080000000	Ricavi di ASL per attività di prevenzione, salute ambiente di lavoro, igiene pubblica ed ambientale verso Asl/Ao/Fondazioni della Regione	€	1	1	301														
410201065002000000	Ricavi di ASL per sanzioni amministrative art. 12-bis, L.R. 31/1997 Asl/Ao/Fondazioni della Regione	€	0	0	301														
410202005002000000	Ricavi per formazione verso Asl/Ao/Fondazioni della Regione	€	0	0	301														
410202008001000000	Altri ricavi per prestazioni non sanitarie verso Asl/Ao/Fondazioni della Regione	€	418	418	301														
410203008001000000	Altri proventi diversi verso Asl/Ao/Fondazioni della Regione	€	0	0	301														
	A.3) Concorsi, recuperi, rimborsi per attività tipiche.																		
410302001001000000	Rimborso personale comandato e convenzionato c/o Asl/Ao/Fondazioni della Regione	€	21	21	301														
410302002001000000	Rimborsi per Cessione di farmaci ed emoderivati verso Asl/Ao/Fondazioni della Regione [ESCLUSI EMODERIVATI GESTITI VIA CONSORZIO INTERREGIONALE]	€	0	0	301														
410302002001200000	Rimborsi per Cessione emoderivati verso Asl/Ao/Fondazioni della Regione [SOLAMENTE OVE GESTITI NELL'AMBITO DEL CONSORZIO INTERREGIONALE]	€	0	0	301														
410302003001000000	Rimborsi per Cessione di sangue ed emocomponenti verso Asl/Ao/Fondazioni della Regione	€	0	0	301														
410302004001000000	Rimborso per acquisto altri beni da parte di Asl/Ao/Fondazioni della Regione [per input vedi Dett_Cons]	€	0	0	301	0	0	0	0	0	0	0	0	0	0	0	0	0	0
410302005001000000	Altri concorsi, recuperi e rimborsi per attività tipiche da parte di Asl/Ao/Fondazioni della Regione	€	141	141	301		1	6	1								1		11
	B.1) Acquisti di beni																		
420051001081000000	Farmaceutici: Specialità Medicinali da Asl/Ao/Fondazioni della Regione	€	22	22	301														
420051001082000000	Farmaceutici: Specialità Medicinali (Doppio Canale ex Nota CUF 37) da Asl/Ao/Fondazioni della Regione	€	0	0	301														
420051002081000000	Farmaceutici: Ossigeno da Asl/Ao/Fondazioni della Regione	€	0	0	301														
420051002082000000	Farmaceutici: Ossigeno (Doppio Canale) da Asl/Ao/Fondazioni della Regione	€	0	0	301														
420051003081000000	Emoderivati da Asl/Ao/Fondazioni della Regione [ESCLUSI EMODERIVATI GESTITI VIA CONSORZIO INTERREGIONALE]	€	0	0	301														
420051003081200000	Emoderivati da Asl/Ao/Fondazioni della Regione [SOLAMENTE OVE GESTITI NELL'AMBITO DEL CONSORZIO INTERREGIONALE]	€	0	0	301														
420051003082000000	Emoderivati (Doppio Canale ex Nota CUF 37) da Asl/Ao/Fondazioni della Regione	€	0	0	301														
420051013081000000	Sangue ed emocomponenti da Asl/Ao/Fondazioni della Regione	€	0	0	301														
420051080081000000	Altri beni e prodotti sanitari (escluso Specialità medicinali, ossigeno, emoderivati e sangue) da Asl/Ao/Fondazioni della Regione [per input vedi Dett_Cons]	€	0	0	301	0	0	0	0	0	0	0	0	0	0	0	0	0	0
420052080081000000	Altri beni non sanitari da Asl/Ao/Fondazioni della Regione	€	0	0	301	0	0	0	0	0	0	0	0	0	0	0	0	0	0
	B.2) Acquisti di servizi																		
420101003001010010	acquisto di prestazioni ambulatoriali da strutture pubbliche ubicate nel proprio territorio: AO/ASL/Fondazioni pubbliche	€	112010	112010	301														
420101003001010030	acquisto di prestazioni ambulatoriali in strutture pubbliche ubicate in altre province della Lombardia: AO/ASL/Fondazioni pubbliche	€	12314	12314	301														
420101003003010010	Prestazioni di "screening" in strutture pubbliche ubicate nel proprio territorio: AO/ASL/Fondazioni pubbliche	€	1448	1448	301														
420101003003010030	Prestazioni di "screening" in strutture pubbliche ubicate in altre province della Lombardia: AO/ASL/Fondazioni pubbliche	€	2	2	301														
420101003004010010	acquisto di prestazioni di Neuro-psichiatria Infantile (Uonpia) in strutture pubbliche ubicate nel proprio territorio: AO/ASL/Fondazioni pubbliche	€	4253	4253	301														
420101003004010030	acquisto di prestazioni di Neuro-psichiatria Infantile (Uonpia) in strutture pubbliche ubicate nel proprio territorio: AO/ASL/Fondazioni pubbliche	€	137	137	301														
420101006001010000	acquisto di Drg da strutture pubbliche ubicate nel proprio territorio: AO/Fondazioni pubbliche	€	272156	272156	301														
420101006001030000	acquisto di Drg da strutture pubbliche ubicate in altre province della Lombardia: ASL/AO/Fondazioni pubbliche	€	36574	36574	301														
420101007001010000	acquisto di prestazioni di psichiatria in strutture pubbliche ubicate nel proprio territorio: AO/Fondazioni pubbliche	€	19374	19374	301														
420101007001030000	acquisto di prestazioni di psichiatria in strutture pubbliche ubicate in altre province lombarde: ASL/AO/Fondazioni pubbliche	€	122	122	301														
420101008001010000	acquisto farmaci file F da strutture pubbliche ubicate nel proprio territorio: AO/Fondazioni pubbliche	€	76660	76660	301														
420101008001030000	acquisto farmaci file F da strutture pubbliche ubicate in altre province della Regione: ASL/AO/Fondazioni pubbliche	€	9885	9885	301														
420101008001050000	acquisto farmaci file F da Istituti penitenziari (anche per il tramite di AO/Fondazioni pubbliche)	€	240	240	301														
420101008003010000	acquisto farmaci "Doppio canale" (ex Nota CUF 37 più ossigeno) da strutture pubbliche ubicate nel proprio territorio (rimborso farmaco più servizio): AO/Fondazioni pubbliche	€	12405	12405	301														
420101008003030000	acquisto farmaci "Doppio canale" (ex Nota CUF 37 più ossigeno) da strutture pubbliche ubicate in altre province (rimborso farmaco più servizio): ASL/AO/Fondazioni pubbliche	€	1958	1958	301														
420101008005010000	acquisto farmaci "Primo Ciclo" da strutture pubbliche ubicate nel proprio territorio: AO/Fondazioni pubbliche	€	318	318	301														
420101008005030000	acquisto farmaci "Primo Ciclo" da strutture pubbliche ubicate in altre province della Regione: AO/Fondazioni pubbliche	€	28	28	301														
420101011001040050	Acquisto di voucher sociosanitari da ASL/AO/Fondazioni della Regione	€	0	0	301														
420101011001080010	altri acquisti di prestazioni di servizi socio sanitari da ASL/AO/Fondazioni della Regione	€	0	0	301														
420101011001080110	altri acquisti di prestazioni di servizi socio assistenziali da ASL/AO/Fondazioni della Regione	€	0	0	301														
420101012002500000	Servizi di consulenza sanitaria in area pagamento (art. 55 c.1 lett. c) d) ed ex art. 57-58 CCNL) - attività v/Asl-Ao-Fondazioni della Regione	€	0	0	301														
420101012003500000	Servizi di consulenza sanitaria in area pagamento (art. 55 c.2 CCNL) v/Asl-Ao-Fondazioni della Regione	€	0	0	301														
420101013001035000	Altre Contribuzioni Passive e sussidi verso altre Asl/Ao/Fondazioni della regione	€	0	0	301														
420101014001010000	Consulenze sanitarie da Asl/Ao/Fondazioni della Regione	€	63	63	301														
420101014001015000	Consulenze socio-sanitarie da Asl/Ao/Fondazioni della Regione	€	34	34	301														
420101014001020000	Consulenze scientifiche da Asl/Ao/Fondazioni della Regione	€	0	0	301														
420101014003010000	Rimborso degli oneri stipendiali del personale sanitario che presta servizio in azienda in posizione di comando in Asl/Ao/Fondazioni della Regione	€	0	0	301														
420101015001010000	Altre prestazioni per servizi sanitari da ASL/AO/Fondazioni della Regione	€	2981	2981	301		339												
420101015001015000	Altre prestazioni per servizi socio sanitari da ASL/AO/Fondazioni della Regione	€	0	0	301														
420102001004010000	Acquisto di altri servizi non sanitari da Asl/Ao/Fondazioni della Regione	€	422	422	301														
420102002001010010	Consulenze non sanitarie da ASL/AO/Fondazioni della Regione	€	0	0	301														
420102002003010000	Rimborso degli oneri stipendiali del personale non sanitario che presta servizio in azienda in posizione di comando in ASL/AO/Fondazioni della Regione	€	156	156	301														
420102003002000000	Formazione esternalizzata da ASL/AO/Fondazioni della Regione	€	15	15	301														
	B.3) Manutenzione e riparazione (ordinaria esternalizzata)																		
420159000000000000	Manutenzioni e riparazioni da Asl/Ao/Fondazioni della Regione	€	0	0	301														
	B.4) Godimento di beni di terzi																		
420208001000000000	Locazioni e noleggi da Asl/Ao/Fondazioni della Regione	€	0	0	301														
	B.9 Oneri diversi di gestione																		
420304001200000000	Indennità, rimborso spese e oneri sociali per il direttore generale, direttore sanitario, direttore amministrativo e componenti del collegio sindacale v/Asl-Ao-Fondazioni d/Regione	€	146	146	301														
420304002200000000	Indennità, rimborso spese e oneri sociali per il direttore scientifico a carico del Bilancio ricerca v/Asl-Ao-Fondazioni d/Regione	€	0	0	301														
420304003200000000	Indennità, rimborso spese e oneri sociali per il direttore sociale a carico del Bilancio sociale v/Asl-Ao-Fondazioni d/Regione	€	0	0	301														
420305002000000000	Sanzioni verso ASL della Regione	€	0	0	301														
	C.1 Interessi attivi																		
510103009000000000	Interessi attivi verso Asl-Ao-Fondazioni della Regione	€	0	0	301														
	C.3 Interessi passivi																		
520103008000000000	Interessi passivi verso Asl-Ao-Fondazioni della Regione	€	0	0	301														
	E.1) Proventi straordinari																		
710102000000000000	Plusvalenze da Asl-Ao-Fondazioni della Regione	€	0	0	301														
710301000000000000	Sopravvenienze e insussistenze attive verso ASL/AO/Fondazioni della Regione	€	124	124	301		0												
	E.2) Oneri straordinari																		
720102000000000000	Minusvalenze da Asl-Ao-Fondazioni della Regione	€	0	0	301														
720401000000000000	Sopravvenienze e insussistenze passive verso ASL/AO/Fondazioni della Regione relative alla mobilità intraregionale	€	0	0	301														
720401500000000000	Altre sopravvenienze e insussistenze passive verso ASL/AO/Fondazioni della Regione	€	90	90	301														

Dettaglio nota integrativa di: A.S.L. DELLA PROVINCIA DI BERGAMO - Consuntivo 2015

(Valori in migliaia di Euro)		ASL VALCAMONICA 315
Voci Stato Patrimoniale Attivo		
Crediti da Aziende Sanitarie Locali della Regione per mobilità intraregionale in compensazione	€	0
Crediti da Aziende Sanitarie Locali della Regione per mobilità non in compensazione	€	
Crediti da Aziende Sanitarie Locali della Regione	€	309
Crediti da Aziende Ospedaliere della Regione	€	
Crediti da IRCCS e Fondazioni di diritto pubblico della Regione	€	
Ratei attivi verso Asl/Ao/Fondazioni della Regione	€	
Risconti attivi v/Aziende sanitarie pubbliche della Regione	€	
Voci Stato Patrimoniale Passivo		
Debiti v/ASL della Regione - per quota FSR	€	
Debiti v/Az. Ospedaliere della Regione - per quota FSR	€	
Debiti v/Irccs - Fondazioni di dir. Pubblico della Regione - per quota FSR	€	
Debiti v/Aziende sanitarie pubbliche della Regione - per finanziamento sanitario aggiuntivo corrente LEA	€	
Debiti v/Aziende sanitarie pubbliche della Regione - per finanziamento sanitario aggiuntivo corrente extra LEA	€	
Debiti verso Aziende Sanitarie Locali della Regione per mobilità intraregionale	€	0
Debiti v/Aziende sanitarie pubbliche della Regione - per mobilità non in compensazione	€	
Debiti verso Aziende Sanitarie Locali della Regione	€	0
Debiti verso Aziende Ospedaliere della Regione	€	
Debiti verso Irccs e Fondazioni di diritto pubblico della Regione	€	
Debiti v/Aziende sanitarie pubbliche della Regione per versamenti c/patrimonio netto	€	
Degenze in corso Asl/Ao/Fondazioni della Regione	€	
Degenze in corso altre Aziende sanitarie Extraregione	€	
Ratei passivi verso Asl/Ao/Fondazioni della Regione	€	
Risconti passivi v/Aziende sanitarie pubbliche della Regione	€	
A.1. Contributi in conto esercizio.		
Contributi vincolati da Asl/Ao/Fondazioni della regione (extra fondo)	€	
Altri contributi da Asl/Ao/Fondazioni della regione (extra fondo)	€	
A.2. Proventi e ricavi diversi.		
ricavi per prestazioni drg per la asl di appartenza	€	
ricavi per prestazioni drg per altre asl lombarde	€	
ricavi per prestazioni attivita' ambulatoriale per la asl di appartenenza	€	
ricavi per prestazioni attivita' ambulatoriale per altre asl lombarde	€	
ricavi per prestazioni di "screening" asl di appartenenza	€	
ricavi per prestazioni di "screening" altre asl della regione	€	
ricavi per Neuro-psichiatria Infantile (Uonpia) per la asl di appartenenza	€	
ricavi per Neuro-psichiatria Infantile (Uonpia) per altre asl lombarde	€	
ricavi per attivita' di psichiatria (circ. 46/san) per la asl di appartenenza	€	
ricavi per attivita' di psichiatria (circ. 46/san) per altre asl lombarde	€	
ricavi per farmaci File F per la Asl di appartenenza	€	
ricavi per farmaci File F per altre Asl lombarde	€	
ricavi per i farmaci File F per carcerati (per conto Istituti penitenziari)	€	
ricavi per farmaci erogati in "Doppio Canale" per Asl di appartenenza	€	
ricavi per farmaci erogati in "Doppio Canale" per altre Asl lombarde	€	
ricavi per farmaci erogati in "Primo ciclo" per Asl di appartenenza	€	
ricavi per farmaci erogati in "Primo ciclo" per altre Asl lombarde	€	
Prestazioni di servizi MMG, PLS, Continuità assistenziale per Asl di appartenenza	€	
Prestazioni di servizi MMG, PLS, Continuità assistenziale per altre Asl lombarde	€	
Prestazioni servizi farmaceutica convenzionata per Asl di appartenenza	€	
Prestazioni servizi farmaceutica convenzionata per altre Asl lombarde	€	
Prestazioni termali per Asl di appartenenza	€	
Prestazioni termali per altre Asl lombarde	€	
Prestazioni di trasporto ambulanze ed elisoccorso per Asl di appartenenza	€	
Prestazioni di trasporto ambulanze ed elisoccorso per Asl/AO/Irccs della Regione	€	
Altre prestazioni sanitarie v/Asl di appartenenza	€	
Altre prestazioni sanitarie verso altre Asl/Ao/Fondazioni lombardi	€	
Ricavi per Voucher socio-sanitari Asl della Regione	€	
Altre prestazioni socio sanitarie verso altre Asl/Ao/Fondazioni lombardi	€	
Ricavi per consulenza sanitaria per Asl di appartenenza	€	
Ricavi per consulenza sanitaria v/altre Asl-Ao-Fondazioni della Regione	€	
Ricavi per servizi di consulenza sanitaria in area pagamento (art. 55 c.1 lett. c) d) ed ex art. 57-58 CCNL) verso Asl-Ao-Fondazioni della Regione	€	
Ricavi per prestazioni sanitarie intramoenia - Altro verso Asl-Ao-Fondazioni della Regione	€	
Ricavi di ASL per attività di prevenzione, salute ambiente di lavoro, igiene pubblica ed ambientale verso Asl/Ao/Fondazioni della Regione	€	
Ricavi di ASL per sanzioni amministrative art. 12-bis, L.R. 31/1997 Asl/Ao/Fondazioni della Regione	€	
Ricavi per formazione verso Asl/Ao/Fondazioni della Regione	€	
Altri ricavi per prestazioni non sanitarie verso Asl/Ao/Fondazioni della Regione	€	
Altri proventi diversi verso Asl/Ao/Fondazioni della Regione	€	
A.3) Concorsi, recuperi, rimborsi per attività tipiche.		
Rimborso personale comandato e convenzionato c/o Asl/Ao/Fondazioni della Regione	€	
Rimborsi per Cessione di farmaci ed emoderivati verso Asl/Ao/Fondazioni della Regione [ESCLUSI EMODERIVATI GESTITI VIA CONSORZIO INTERREGIONALE]	€	
Rimborsi per Cessione emoderivati verso Asl/Ao/Fondazioni della Regione [SOLAMENTE OVE GESTITI NELL'AMBITO DEL CONSORZIO INTERREGIONALE]	€	
Rimborsi per Cessione di sangue ed emocomponenti verso Asl/Ao/Fondazioni della Regione	€	
Rimborso per acquisto altri beni da parte di Asl/Ao/Fondazioni della Regione [per input vedi Dett_Cons]	€	0
Altri concorsi, recuperi e rimborsi per attività tipiche da parte di Asl/Ao/Fondazioni della Regione	€	
B.1) Acquisti di beni		
Farmaceutici: Specialità Medicinali da Asl/Ao/Fondazioni della Regione	€	
Farmaceutici: Specialità Medicinali (Doppio Canale ex Nota CUF 37) da Asl/Ao/Fondazioni della Regione	€	
Farmaceutici: Ossigeno da Asl/Ao/Fondazioni della Regione	€	
Farmaceutici: Ossigeno (Doppio Canale) da Asl/Ao/Fondazioni della Regione	€	
Emoderivati da Asl/Ao/Fondazioni della Regione [ESCLUSI EMODERIVATI GESTITI VIA CONSORZIO INTERREGIONALE]	€	
Emoderivati da Asl/Ao/Fondazioni della Regione [SOLAMENTE OVE GESTITI NELL'AMBITO DEL CONSORZIO INTERREGIONALE]	€	
Emoderivati (Doppio Canale ex Nota CUF 37) da Asl/Ao/Fondazioni della Regione	€	
Sangue ed emocomponenti da Asl/Ao/Fondazioni della Regione	€	
Altri beni e prodotti sanitari (escluso Specialità medicinali, ossigeno, emoderivati e sangue) da Asl/Ao/Fondazioni della Regione [per input vedi Dett_Cons]	€	0
Altri beni non sanitari da Asl/Ao/Fondazioni della Regione	€	0
B.2) Acquisti di servizi		
acquisto di prestazioni ambulatoriali da strutture pubbliche ubicate nel proprio territorio: AO/ASL/Fondazioni pubbliche	€	
acquisto di prestazioni ambulatoriali in strutture pubbliche ubicate in altre province della Lombardia: AO/ASL/Fondazioni pubbliche	€	1309
Prestazioni di "screening" in strutture pubbliche ubicate nel proprio territorio: AO/ASL/Fondazioni pubbliche	€	
Prestazioni di "screening" in strutture pubbliche ubicate in altre province della Lombardia: AO/ASL/Fondazioni pubbliche	€	
acquisto di prestazioni di Neuro-psichiatria Infantile (Uonpia) in strutture pubbliche ubicate nel proprio territorio: AO/ASL/Fondazioni pubbliche	€	
acquisto di prestazioni di Neuro-psichiatria Infantile (Uonpia) in strutture pubbliche ubicate nel proprio territorio: AO/ASL/Fondazioni pubbliche	€	12
acquisto di Drg da strutture pubbliche ubicate nel proprio territorio: AO/Fondazioni pubbliche	€	
acquisto di Drg da strutture pubbliche ubicate in altre province della Lombardia: ASL/AO/Fondazioni pubbliche	€	3171
acquisto di prestazioni di psichiatria in strutture pubbliche ubicate nel proprio territorio: AO/Fondazioni pubbliche	€	
acquisto di prestazioni di psichiatria in strutture pubbliche ubicate in altre province lombarde: ASL/AO/Fondazioni pubbliche	€	24
acquisto farmaci file F da struture pubbliche ubicate nel proprio territorio: AO/Fondazioni pubbliche	€	
acquisto farmaci file F da strutture pubbliche ubicate in altre province della Regione: ASL/AO/Fondazioni pubbliche	€	146
acquisto farmaci file F da Istituti penitenziari (anche per il tramite di AO/Fondazioni pubbliche)	€	
acquisto farmaci "Doppio canale" (ex Nota CUF 37 più ossigeno) da strutture pubbliche ubicate nel proprio territorio (rimborso farmaco più servizio): AO/Fondazioni pubbliche	€	
acquisto farmaci "Doppio canale" (ex Nota CUF 37 più ossigeno) da strutture pubbliche ubicate in altre province (rimborso farmaco più servizio): ASL/AO/Fondazioni pubbliche	€	46
acquisto farmaci "Primo Ciclo" da strutture pubbliche ubicate nel proprio territorio: AO/Fondazioni pubbliche	€	
acquisto farmaci "Primo Ciclo" da strutture pubbliche ubicate in altre province della Regione: AO/Fondazioni pubbliche	€	6
Acquisto di voucher sociosanitari da ASL/AO/Fondazioni della Regione	€	
altri acquisti di prestazioni di servizi socio sanitari da ASL/AO/Fondazioni della Regione	€	
altri acquisti di prestazioni di servizi socio assistenziali da ASL/AO/Fondazioni della Regione	€	
Servizi di consulenza sanitaria in area pagamento (art. 55 c.1 lett. c) d) ed ex art. 57-58 CCNL) - attività v/Asl-Ao-Fondazioni della Regione	€	
Servizi di consulenza sanitaria in area pagamento (art. 55 c.2 CCNL) v/Asl-Ao-Fondazioni della Regione	€	
Altre Contribuzioni Passive e sussidi verso altre Asl/Ao/Fondazioni della regione	€	
Consulenze sanitarie da Asl/Ao/Fondazioni della Regione	€	
Consulenze socio-sanitarie da Asl/Ao/Fondazioni della Regione	€	
Consulenze scientifiche da Asl/Ao/Fondazioni della Regione	€	
Rimborso degli oneri stipendiali del personale sanitario che presta servizio in azienda in posizione di comando in Asl/Ao/Fondazioni della Regione	€	
Altre prestazioni per servizi sanitari da ASL/AO/Fondazioni della Regione	€	40
Altre prestazioni per servizi socio sanitari da ASL/AO/Fondazioni della Regione	€	
Acquisto di altri servizi non sanitari da Asl/Ao/Fondazioni della Regione	€	
Consulenze non sanitarie da ASL/AO/Fondazioni della Regione	€	
Rimborso degli oneri stipendiali del personale non sanitario che presta servizio in azienda in posizione di comando in ASL/AO/Fondazioni della Regione	€	
Formazione esternalizzata da ASL/AO/Fondazioni della Regione	€	
B.3) Manutenzione e riparazione (ordinaria esternalizzata)		
Manutenzioni e riparazioni da Asl/Ao/Fondazioni della Regione	€	
B.4) Godimento di beni di terzi		
Locazioni e noleggi da Asl/Ao/Fondazioni della Regione	€	
B.9 Oneri diversi di gestione		
Indennità, rimborso spese e oneri sociali per il direttore generale, direttore sanitario, direttore amministrativo e componenti del collegio sindacale v/Asl-Ao-Fondazioni d/Regione	€	
Indennità, rimborso spese e oneri sociali per il direttore scientifico a carico del Bilancio ricerca v/Asl-Ao-Fondazioni d/Regione	€	
Indennità, rimborso spese e oneri sociali per il direttore sociale a carico del Bilancio sociale v/Asl-Ao-Fondazioni d/Regione	€	
Sanzioni verso ASL della Regione	€	
C.1 Interessi attivi		
Interessi attivi verso Asl-Ao-Fondazioni della Regione	€	
C.3 Interessi passivi		
Interessi passivi verso Asl-Ao-Fondazioni della Regione	€	
E.1) Proventi straordinari		
Plusvalenze da Asl-Ao-Fondazioni della Regione	€	
Sopravvenienze e insussistenze attive verso ASL/AO/Fondazioni della Regione	€	
E.2) Oneri straordinari		
Minusvalenze da Asl-Ao-Fondazioni della Regione	€	
Sopravvenienze e insussistenze passive verso ASL/AO/Fondazioni della Regione relative alla mobilità intraregionale	€	
Altre sopravvenienze e insussistenze passive verso ASL/AO/Fondazioni della Regione	€	

Dettaglio nota integrativa di: A.S.L. DELLA PROVINCIA DI BERGAMO - Consuntivo 2015

(Valori in migliaia di Euro)		FONDAZIONE MACCHI - VARESE	S.ANTANTONIO ABATE - GALLARATE	OSPEDALE DI CIRCOLO - BUSTO ARSIZIO	SPEDALI CIVILI - BRESCIA	M. MELLINI - CHIARI	OSPEDALE CIVILE - DESENZANO DEL GARDA	ISTITUTI OSPITALIERI - CREMONA	OSPEDALE MAGGIORE - CREMA	S.ANTANNA - COMO	OSPEDALE DI CIRCOLO - LECCO	OSPEDALI RUNITI - BERGAMO	OSPEDALE TREVIGLIO CARAVAGGIO - TREVIGLIO	BOLOGNINI - SERIATE	CARLO POMA - MANTOVA	S. SACCO - MILANO	MAGGIORE CA' GRANDA - MILANO	IST. CLINICI DI PERFEZIONAMENTO - MILANO	FATEBENEFRATELLI - MILANO	SAN PAOLO - MILANO
		951	952	953	954	955	956	957	958	959	960	962	963	964	965	966	967	968	969	970
Voci Stato Patrimoniale Attivo																				
Crediti da Aziende Sanitarie Locali della Regione per mobilità intraregionale in compensazione	€						0													
Crediti da Aziende Sanitarie Locali della Regione per mobilità non in compensazione	€																			
Crediti da Aziende Sanitarie Locali della Regione	€																			
Crediti da Aziende Ospedaliere della Regione	€										0	2323	3850	2270	0		0	155		
Crediti da IRCCS e Fondazioni di diritto pubblico della Regione	€																			
Ratei attivi verso Asl/Ao/Fondazioni della Regione	€																			
Risconti attivi v/Aziende sanitarie pubbliche della Regione	€																			
Voci Stato Patrimoniale Passivo																				
Debiti v/ASL della Regione - per quota FSR	€																			
Debiti v/Az. Ospedaliere della Regione - per quota FSR	€																			
Debiti v/Irccs - Fondazioni di dir. Pubblico della Regione - per quota FSR	€																			
Debiti v/Aziende sanitarie pubbliche della Regione - per finanziamento sanitario aggiuntivo corrente LEA	€																			
Debiti v/Aziende sanitarie pubbliche della Regione - per finanziamento sanitario aggiuntivo corrente extra LEA	€																			
Debiti verso Aziende Sanitarie Locali della Regione per mobilità intraregionale	€																			
Debiti v/Aziende sanitarie pubbliche della Regione - per mobilità non in compensazione	€																			
Debiti verso Aziende Sanitarie Locali della Regione	€																			
Debiti verso Aziende Ospedaliere della Regione	€						103				20	27542	16197	23145	46		3			
Debiti verso Irccs e Fondazioni di diritto pubblico della Regione	€																			
Debiti v/Aziende sanitarie pubbliche della Regione per versamenti c/patrimonio netto	€																			
Degenze in corso Asl/Ao/Fondazioni della Regione	€																			
Degenze in corso altre Aziende sanitarie Extraregione	€																			
Ratei passivi verso Asl/Ao/Fondazioni della Regione	€																			
Risconti passivi v/Aziende sanitarie pubbliche della Regione	€																			
A.1. Contributi in conto esercizio.																				
Contributi vincolati da Asl/Ao/Fondazioni della regione (extra fondo)	€																			
Altri contributi da Asl/Ao/Fondazioni della regione (extra fondo)	€																			
A.2. Proventi e ricavi diversi.																				
ricavi per prestazioni drg per la asl di appartenza	€																			
ricavi per prestazioni drg per altre asl lombarde	€																			
ricavi per prestazioni attivita' ambulatoriale per la asl di appartenenza	€																			
ricavi per prestazioni attivita' ambulatoriale per altre asl lombarde	€																			
ricavi per prestazioni di "screening" asl di appartenenza	€																			
ricavi per prestazioni di "screening" altre asl della regione	€																			
ricavi per Neuro-psichiatria Infantile (Uonpia) per la asl di appartenenza	€																			
ricavi per Neuro-psichiatria Infantile (Uonpia) per altre asl lombarde	€																			
ricavi per attivita' di psichiatria (circ. 46/san) per la asl di appartenenza	€																			
ricavi per attivita' di psichiatria (circ. 46/san) per altre asl lombarde	€																			
ricavi per farmaci File F per la Asl di appartenenza	€																			
ricavi per farmaci File F per altre Asl lombarde	€																			
ricavi per i farmaci File F per carcerati (per conto Istituti penitenziari)	€																			
ricavi per farmaci erogati in "Doppio Canale" per Asl di appartenenza	€																			
ricavi per farmaci erogati in "Doppio Canale" per altre Asl lombarde	€																			
ricavi per farmaci erogati in "Primo ciclo" per Asl di appartenenza	€																			
ricavi per farmaci erogati in "Primo ciclo" per altre Asl lombarde	€																			
Prestazioni di servizi MMG, PLS, Continuità assistenziale per Asl di appartenenza	€																			
Prestazioni di servizi MMG, PLS, Continuità assistenziale per altre Asl lombarde	€																			
Prestazioni servizi farmaceutica convenzionata per Asl di appartenenza	€																			
Prestazioni servizi farmaceutica convenzionata per altre Asl lombarde	€																			
Prestazioni termali per Asl di appartenenza	€																			
Prestazioni termali per altre Asl lombarde	€																			
Prestazioni di trasporto ambulanze ed elisoccorso per Asl di appartenenza	€																			
Prestazioni di trasporto ambulanze ed elisoccorso per Asl/AO/Irccs della Regione	€																			
Altre prestazioni sanitarie v/Asl di appartenenza	€																			
Altre prestazioni sanitarie verso altre Asl/Ao/Fondazioni lombardi	€																			
Ricavi per Voucher socio-sanitari Asl della Regione	€																			
Altre prestazioni socio sanitarie verso altre Asl/Ao/Fondazioni lombardi	€																			
Ricavi per consulenza sanitaria per Asl di appartenienza	€																			
Ricavi per consulenza sanitaria v/altre Asl-Ao-Fondazioni della Regione	€																			
Ricavi per servizi di consulenza sanitaria in area pagamento (art. 55 c.1 lett. c) d) ed ex art. 57-58 CCNL) verso Asl-Ao-Fondazioni della Regione	€																			
Ricavi per prestazioni sanitarie intramoenia - Altro verso Asl-Ao-Fondazioni della Regione	€																			
Ricavi di ASL per attività di prevenzione, salute ambiente di lavoro, igiene pubblica ed ambientale verso Asl/Ao/Fondazioni della Regione	€										1									
Ricavi di ASL per sanzioni amministrative art. 12-bis, L.R. 31/1997 Asl/Ao/Fondazioni della Regione	€																			
Ricavi per formazione verso Asl/Ao/Fondazioni della Regione	€																			
Altri ricavi per prestazioni non sanitarie verso Asl/Ao/Fondazioni della Regione	€											130	110	178						
Altri proventi diversi verso Asl/Ao/Fondazioni della Regione	€																			
A.3) Concorsi, recuperi, rimborsi per attività tipiche.																				
Rimborso personale comandato e convenzionato c/o Asl/Ao/Fondazioni della Regione	€														21					
Rimborsi per Cessione di farmaci ed emoderivati verso Asl/Ao/Fondazioni della Regione [ESCLUSI EMODERIVATI GESTITI VIA CONSORZIO INTERREGIONALE]	€																			
Rimborsi per Cessione emoderivati verso Asl/Ao/Fondazioni della Regione [SOLAMENTE OVE GESTITI NELL'AMBITO DEL CONSORZIO INTERREGIONALE]	€																			
Rimborsi per Cessione di sangue ed emocomponenti verso Asl/Ao/Fondazioni della Regione	€																			
Rimborso per acquisto altri beni da parte di Asl/Ao/Fondazioni della Regione [per input vedi Dett_Cons]	€	0	0	0	0	0	0	0	0	0	0	0	0	0	0	0	0	0	0	0
Altri concorsi, recuperi e rimborsi per attività tipiche da parte di Asl/Ao/Fondazioni della Regione	€											6	88	26						
B.1) Acquisti di beni																				
Farmaceutici: Specialità Medicinali da Asl/Ao/Fondazioni della Regione	€												0	22						
Farmaceutici: Specialità Medicinali (Doppio Canale ex Nota CUF 37) da Asl/Ao/Fondazioni della Regione	€																			
Farmaceutici: Ossigeno da Asl/Ao/Fondazioni della Regione	€																			
Farmaceutici: Ossigeno (Doppio Canale) da Asl/Ao/Fondazioni della Regione	€																			
Emoderivati da Asl/Ao/Fondazioni della Regione [ESCLUSI EMODERIVATI GESTITI VIA CONSORZIO INTERREGIONALE]	€																			
Emoderivati da Asl/Ao/Fondazioni della Regione [SOLAMENTE OVE GESTITI NELL'AMBITO DEL CONSORZIO INTERREGIONALE]	€																			
Emoderivati (Doppio Canale ex Nota CUF 37) da Asl/Ao/Fondazioni della Regione	€																			
Sangue ed emocomponenti da Asl/Ao/Fondazioni della Regione	€																			
Altri beni e prodotti sanitari (escluso Specialità medicinali, ossigeno, emoderivati e sangue) da Asl/Ao/Fondazioni della Regione [per input vedi Dett_Cons]	€	0	0	0	0	0	0	0	0	0	0	0	0	0	0	0	0	0	0	0
Altri beni non sanitari da Asl/Ao/Fondazioni della Regione	€	0	0	0	0	0	0	0	0	0	0	0	0	0	0	0	0	0	0	0
B.2) Acquisti di servizi																				
acquisto di prestazioni ambulatoriali da strutture pubbliche ubicate nel proprio territorio: AO/ASL/Fondazioni pubbliche	€											52853	29740	29417						
acquisto di prestazioni ambulatoriali in strutture pubbliche ubicate in altre province della Lombardia: AO/ASL/Fondazioni pubbliche	€	67	15	41	2104	2039	113	70	389	49	941				13	325	386	159	80	119
Prestazioni di "screening" in strutture pubbliche ubicate nel proprio territorio: AO/ASL/Fondazioni pubbliche	€											233	536	679						
Prestazioni di "screening" in strutture pubbliche ubicate in altre province della Lombardia: AO/ASL/Fondazioni pubbliche	€					1					1									
acquisto di prestazioni di Neuro-psichiatria Infantile (Uonpia) in strutture pubbliche ubicate nel proprio territorio: AO/ASL/Fondazioni pubbliche	€											1340	1509	1404						
acquisto di prestazioni di Neuro-psichiatria Infantile (Uonpia) in strutture pubbliche ubicate nel proprio territorio: AO/ASL/Fondazioni pubbliche	€	1			27	7			13		12				2		1		11	1
acquisto di Drg da strutture pubbliche ubicate nel proprio territorio: AO/Fondazioni pubbliche	€											135464	54420	82272						
acquisto di Drg da strutture pubbliche ubicate in altre province della Lombardia: ASL/AO/Fondazioni pubbliche	€	342	71	63	7937	5105	423	287	981	210	3064				146	647	1699	559	187	565
acquisto di prestazioni di psichiatria in strutture pubbliche ubicate nel proprio territorio: AO/Fondazioni pubbliche	€											4351	8088	6935						
acquisto di prestazioni di psichiatria in strutture pubbliche ubicate in altre province lombarde: ASL/AO/Fondazioni pubbliche	€	9			2	31	2	1	6	1	10				2	13	2		1	2
acquisto farmaci file F da strutture pubbliche ubicate nel proprio territorio: AO/Fondazioni pubbliche	€											67212	3749	5699						
acquisto farmaci file F da strutture pubbliche ubicate in altre province della Regione: ASL/AO/Fondazioni pubbliche	€	19	40	45	2743	190	14	90	115	29	385				6	1392	582	30	70	101
acquisto farmaci file F da Istituti penitenziari (anche per il tramite di AO/Fondazioni pubbliche)	€											240								
acquisto farmaci "Doppio canale" (ex Nota CUF 37 più ossigeno) da strutture pubbliche ubicate nel proprio territorio (rimborso farmaco più servizio): AO/Fondazioni pubbliche	€											10839	727	839						
acquisto farmaci "Doppio canale" (ex Nota CUF 37 più ossigeno) da strutture pubbliche ubicate in altre province (rimborso farmaco più servizio): ASL/AO/Fondazioni pubbliche	€		71		492	70		1	21	7	41					22	91	16		119
acquisto farmaci "Primo Ciclo" da strutture pubbliche ubicate nel proprio territorio: AO/Fondazioni pubbliche	€											208	57	53						
acquisto farmaci "Primo Ciclo" da strutture pubbliche ubicate in altre province della Regione: AO/Fondazioni pubbliche	€				1	6			2								1			
Acquisto di voucher sociosanitari da ASL/AO/Fondazioni della Regione	€																			
altri acquisti di prestazioni di servizi socio sanitari da ASL/AO/Fondazioni della Regione	€																			
altri acquisti di prestazioni di servizi socio assistenziali da ASL/AO/Fondazioni della Regione	€																			
Servizi di consulenza sanitaria in area pagamento (art. 55 c.1 lett. c) d) ed ex art. 57-58 CCNL) - attività v/Asl-Ao-Fondazioni della Regione	€																			
Servizi di consulenza sanitaria in area pagamento (art. 55 c.2 CCNL) v/Asl-Ao-Fondazioni della Regione	€																			
Altre Contribuzioni Passive e sussidi verso altre Asl/Ao/Fondazioni della regione	€																			
Consulenze sanitarie da Asl/Ao/Fondazioni della Regione	€											44	19							
Consulenze socio-sanitarie da Asl/Ao/Fondazioni della Regione	€											1	15	18						
Consulenze scientifiche da Asl/Ao/Fondazioni della Regione	€																			
Rimborso degli oneri stipendiali del personale sanitario che presta servizio in azienda in posizione di comando in Asl/Ao/Fondazioni della Regione	€																			
Altre prestazioni per servizi sanitari da ASL/AO/Fondazioni della Regione	€				1	39		2	9		15	329	1234	924		9	3			
Altre prestazioni per servizi socio sanitari da ASL/AO/Fondazioni della Regione	€																			
Acquisto di altri servizi non sanitari da Asl/Ao/Fondazioni della Regione	€											400	16	6						
Consulenze non sanitarie da ASL/AO/Fondazioni della Regione	€																			
Rimborso degli oneri stipendiali del personale non sanitario che presta servizio in azienda in posizione di comando in ASL/AO/Fondazioni della Regione	€						47						49		0					
Formazione esternalizzata da ASL/AO/Fondazioni della Regione	€						1					13								
B.3) Manutenzione e riparazione (ordinaria esternalizzata)																				
Manutenzioni e riparazioni da Asl/Ao/Fondazioni della Regione	€																			
B.4) Godimento di beni di terzi																				
Locazioni e noleggi da Asl/Ao/Fondazioni della Regione	€																			
B.9 Oneri diversi di gestione																				
Indennità, rimborso spese e oneri sociali per il direttore generale, direttore sanitario, direttore amministrativo e componenti del collegio sindacale v/Asl-Ao-Fondazioni d/Regione	€						43				56				47					
Indennità, rimborso spese e oneri sociali per il direttore scientifico a carico del Bilancio ricerca v/Asl-Ao-Fondazioni d/Regione	€																			
Indennità, rimborso spese e oneri sociali per il direttore sociale a carico del Bilancio sociale v/Asl-Ao-Fondazioni d/Regione	€																			
Sanzioni verso ASL della Regione	€																			
C.1 Interessi attivi																				
Interessi attivi verso Asl-Ao-Fondazioni della Regione	€																			
C.3 Interessi passivi																				
Interessi passivi verso Asl-Ao-Fondazioni della Regione	€																			
E.1) Proventi straordinari																				
Plusvalenze da Asl-Ao-Fondazioni della Regione	€																			
Sopravvenienze e insussistenze attive verso ASL/AO/Fondazioni della Regione	€											7	88	26						
E.2) Oneri straordinari																				
Minusvalenze da Asl-Ao-Fondazioni della Regione	€																			
Sopravvenienze e insussistenze passive verso ASL/AO/Fondazioni della Regione relative alla mobilità intraregionale	€																			
Altre sopravvenienze e insussistenze passive verso ASL/AO/Fondazioni della Regione	€											5	40	45						

A.S.L. B.I.P.A.

Dettaglio nota integrativa di: A.S.L. DELLA PROVINCIA DI BERGAMO - Consuntivo 2015

(Valori in migliaia di Euro)		ST. ORTOPEDICO G. PINI - MILANO	SAN CARLO BORROMEO - MILANO
		971	972
Voci Stato Patrimoniale Attivo			
Crediti da Aziende Sanitarie Locali della Regione per mobilità intraregionale in compensazione	€		
Crediti da Aziende Sanitarie Locali della Regione per mobilità non in compensazione	€		
Crediti da Aziende Sanitarie Locali della Regione	€		
Crediti da Aziende Ospedaliere della Regione	€		
Crediti da IRCCS e Fondazioni di diritto pubblico della Regione	€		
Ratei attivi verso Asl/Ao/Fondazioni della Regione	€		
Risconti attivi v/Aziende sanitarie pubbliche della Regione	€		
Voci Stato Patrimoniale Passivo			
Debiti v/ASL della Regione - per quota FSR	€		
Debiti v/Az. Ospedaliere della Regione - per quota FSR	€		
Debiti v/Irccs - Fondazioni di dir. Pubblico della Regione - per quota FSR	€		
Debiti v/Aziende sanitarie pubbliche della Regione - per finanziamento sanitario aggiuntivo corrente LEA	€		
Debiti v/Aziende sanitarie pubbliche della Regione - per finanziamento sanitario aggiuntivo corrente extra LEA	€		
Debiti verso Aziende Sanitarie Locali della Regione per mobilità intraregionale	€		
Debiti v/Aziende sanitarie pubbliche della Regione - per mobilità non in compensazione	€		
Debiti verso Aziende Sanitarie Locali della Regione	€		
Debiti verso Aziende Ospedaliere della Regione	€		
Debiti verso Irccs e Fondazioni di diritto pubblico della Regione	€		
Debiti v/Aziende sanitarie pubbliche della Regione per versamenti c/patrimonio netto	€		
Degenze in corso Asl/Ao/Fondazioni della Regione	€		
Degenze in corso altre Aziende sanitarie Extraregione	€		
Ratei passivi verso Asl/Ao/Fondazioni della Regione	€		
Risconti passivi v/Aziende sanitarie pubbliche della Regione	€		
A.1. Contributi in conto esercizio.			
Contributi vincolati da Asl/Ao/Fondazioni della regione (extra fondo)	€		
Altri contributi da Asl/Ao/Fondazioni della regione (extra fondo)	€		
A.2. Proventi e ricavi diversi.			
ricavi per prestazioni drg per la asl di appartenza	€		
ricavi per prestazioni drg per altre asl lombarde	€		
ricavi per prestazioni attivita' ambulatoriale per la asl di appartenenza	€		
ricavi per prestazioni attivita' ambulatoriale per altre asl lombarde	€		
ricavi per prestazioni di "screening" asl di appartenenza	€		
ricavi per prestazioni di "screening" altre asl della regione	€		
ricavi per Neuro-psichiatria Infantile (Uonpia) per la asl di appartenenza	€		
ricavi per Neuro-psichiatria Infantile (Uonpia) per altre asl lombarde	€		
ricavi per attivita' di psichiatria (circ. 46/san) per la asl di appartenenza	€		
ricavi per attivita' di psichiatria (circ. 46/san) per altre asl lombarde	€		
ricavi per farmaci File F per la Asl di appartenenza	€		
ricavi per farmaci File F per altre Asl lombarde	€		
ricavi per i farmaci File F per carcerati (per conto Istituti penitenziari)	€		
ricavi per farmaci erogati in "Doppio Canale" per Asl di appartenenza	€		
ricavi per farmaci erogati in "Doppio Canale" per altre Asl lombarde	€		
ricavi per farmaci erogati in "Primo ciclo" per Asl di appartenenza	€		
ricavi per farmaci erogati in "Primo ciclo" per altre Asl lombarde	€		
Prestazioni di servizi MMG, PLS, Continuità assistenziale per Asl di appartenenza	€		
Prestazioni di servizi MMG, PLS, Continuità assistenziale per altre Asl lombarde	€		
Prestazioni servizi farmaceutica convenzionata per Asl di appartenenza	€		
Prestazioni servizi farmaceutica convenzionata per altre Asl lombarde	€		
Prestazioni termali per Asl di appartenenza	€		
Prestazioni termali per altre Asl lombarde	€		
Prestazioni di trasporto ambulanze ed elisoccorso per Asl di appartenenza	€		
Prestazioni di trasporto ambulanze ed elisoccorso per Asl/AO/Irccs della Regione	€		
Altre prestazioni sanitarie v/Asl di appartenenza	€		
Altre prestazioni sanitarie verso altre Asl/Ao/Fondazioni lombardi	€		
Ricavi per Voucher socio-sanitari Asl della Regione	€		
Altre prestazioni socio sanitarie verso altre Asl/Ao/Fondazioni lombardi	€		
Ricavi per consulenza sanitaria per Asl di appartenenza	€		
Ricavi per consulenza sanitaria v/altre Asl-Ao-Fondazioni della Regione	€		
Ricavi per servizi di consulenza sanitaria in area pagamento (art. 55 c.1 lett. c) d) ed ex art. 57-58 CCNL) verso Asl-Ao-Fondazioni della Regione	€		
Ricavi per prestazioni sanitarie intramoenia - Altro verso Asl-Ao-Fondazioni della Regione	€		
Ricavi di ASL per attività di prevenzione, salute ambiente di lavoro, igiene pubblica ed ambientale verso Asl/Ao/Fondazioni della Regione	€		
Ricavi di ASL per sanzioni amministrative art. 12-bis, L.R. 31/1997 Asl/Ao/Fondazioni della Regione	€		
Ricavi per formazione verso Asl/Ao/Fondazioni della Regione	€		
Altri ricavi per prestazioni non sanitarie verso Asl/Ao/Fondazioni della Regione	€		
Altri proventi diversi verso Asl/Ao/Fondazioni della Regione	€		
A.3) Concorsi, recuperi, rimborsi per attività tipiche.			
Rimborso personale comandato e convenzionato c/o Asl/Ao/Fondazioni della Regione	€		
Rimborsi per Cessione di farmaci ed emoderivati verso Asl/Ao/Fondazioni della Regione [ESCLUSI EMODERIVATI GESTITI VIA CONSORZIO INTERREGIONALE]	€		
Rimborsi per Cessione emoderivati verso Asl/Ao/Fondazioni della Regione [SOLAMENTE OVE GESTITI NELL'AMBITO DEL CONSORZIO INTERREGIONALE]	€		
Rimborsi per Cessione di sangue ed emocomponenti verso Asl/Ao/Fondazioni della Regione	€		
Rimborso per acquisto altri beni da parte di Asl/Ao/Fondazioni della Regione [per input vedi Dett_Cons]	€	0	0
Altri concorsi, recuperi e rimborsi per attività tipiche da parte di Asl/Ao/Fondazioni della Regione	€		
B.1) Acquisti di beni			
Farmaceutici: Specialità Medicinali da Asl/Ao/Fondazioni della Regione	€		
Farmaceutici: Specialità Medicinali (Doppio Canale ex Nota CUF 37) da Asl/Ao/Fondazioni della Regione	€		
Farmaceutici: Ossigeno da Asl/Ao/Fondazioni della Regione	€		
Farmaceutici: Ossigeno (Doppio Canale) da Asl/Ao/Fondazioni della Regione	€		
Emoderivati da Asl/Ao/Fondazioni della Regione [ESCLUSI EMODERIVATI GESTITI VIA CONSORZIO INTERREGIONALE]	€		
Emoderivati da Asl/Ao/Fondazioni della Regione [SOLAMENTE OVE GESTITI NELL'AMBITO DEL CONSORZIO INTERREGIONALE]	€		
Emoderivati (Doppio Canale ex Nota CUF 37) da Asl/Ao/Fondazioni della Regione	€		
Sangue ed emocomponenti da Asl/Ao/Fondazioni della Regione	€		
Altri beni e prodotti sanitari (escluso Specialità medicinali, ossigeno, emoderivati e sangue) da Asl/Ao/Fondazioni della Regione [per input vedi Dett_Cons]	€	0	0
Altri beni non sanitari da Asl/Ao/Fondazioni della Regione	€	0	0
B.2) Acquisti di servizi			
acquisto di prestazioni ambulatoriali da strutture pubbliche ubicate nel proprio territorio: AO/ASL/Fondazioni pubbliche	€		
acquisto di prestazioni ambulatoriali in strutture pubbliche ubicate in altre province della Lombardia: AO/ASL/Fondazioni pubbliche	€	97	21
Prestazioni di "screening" in strutture pubbliche ubicate nel proprio territorio: AO/ASL/Fondazioni pubbliche	€		
Prestazioni di "screening" in strutture pubbliche ubicate in altre province della Lombardia: AO/ASL/Fondazioni pubbliche	€		
acquisto di prestazioni di Neuro-psichiatria Infantile (Uonpia) in strutture pubbliche ubicate nel proprio territorio: AO/ASL/Fondazioni pubbliche	€		
acquisto di prestazioni di Neuro-psichiatria Infantile (Uonpia) in strutture pubbliche ubicate nel proprio territorio: AO/ASL/Fondazioni pubbliche	€		
acquisto di Drg da strutture pubbliche ubicate nel proprio territorio: AO/Fondazioni pubbliche	€		
acquisto di Drg da strutture pubbliche ubicate in altre province della Lombardia: ASL/AO/Fondazioni pubbliche	€	895	60
acquisto di prestazioni di psichiatria in strutture pubbliche ubicate nel proprio territorio: AO/Fondazioni pubbliche	€		
acquisto di prestazioni di psichiatria in strutture pubbliche ubicate in altre province lombarde: ASL/AO/Fondazioni pubbliche	€		
acquisto farmaci file F da strutture pubbliche ubicate nel proprio territorio: AO/Fondazioni pubbliche	€		
acquisto farmaci file F da strutture pubbliche ubicate in altre province della Regione: ASL/AO/Fondazioni pubbliche	€	1042	1
acquisto farmaci file F da Istituti penitenziari (anche per il tramite di AO/Fondazioni pubbliche)	€		
acquisto farmaci "Doppio canale" (ex Nota CUF 37 più ossigeno) da strutture pubbliche ubicate nel proprio territorio (rimborso farmaco più servizio): AO/Fondazioni pubbliche	€		
acquisto farmaci "Doppio canale" (ex Nota CUF 37 più ossigeno) da strutture pubbliche ubicate in altre province (rimborso farmaco più servizio): ASL/AO/Fondazioni pubbliche	€	172	
acquisto farmaci "Primo Ciclo" da strutture pubbliche ubicate nel proprio territorio: AO/Fondazioni pubbliche	€		
acquisto farmaci "Primo Ciclo" da strutture pubbliche ubicate in altre province della Regione: AO/Fondazioni pubbliche	€		
Acquisto di voucher sociosanitari da ASL/AO/Fondazioni della Regione	€		
altri acquisti di prestazioni di servizi socio sanitari da ASL/AO/Fondazioni della Regione	€		
altri acquisti di prestazioni di servizi socio assistenziali da ASL/AO/Fondazioni della Regione	€		
Servizi di consulenza sanitaria in area pagamento (art. 55 c.1 lett. c) d) ed ex art. 57-58 CCNL) - attività v/Asl-Ao-Fondazioni della Regione	€		
Servizi di consulenza sanitaria in area pagamento (art. 55 c.2 CCNL) v/Asl-Ao-Fondazioni della Regione	€		
Altre Contribuzioni Passive e sussidi verso altre Asl/Ao/Fondazioni della regione	€		
Consulenze sanitarie da Asl/Ao/Fondazioni della Regione	€		
Consulenze socio-sanitarie da Asl/Ao/Fondazioni della Regione	€		
Consulenze scientifiche da Asl/Ao/Fondazioni della Regione	€		
Rimborso degli oneri stipendiali del personale sanitario che presta servizio in azienda in posizione di comando in Asl/Ao/Fondazioni della Regione	€		
Altre prestazioni per servizi sanitari da ASL/AO/Fondazioni della Regione	€		
Altre prestazioni per servizi socio sanitari da ASL/AO/Fondazioni della Regione	€		
Acquisto di altri servizi non sanitari da Asl/Ao/Fondazioni della Regione	€		
Consulenze non sanitarie da ASL/AO/Fondazioni della Regione	€		
Rimborso degli oneri stipendiali del personale non sanitario che presta servizio in azienda in posizione di comando in ASL/AO/Fondazioni della Regione	€		
Formazione esternalizzata da ASL/AO/Fondazioni della Regione	€		
B.3) Manutenzione e riparazione (ordinaria esternalizzata)			
Manutenzioni e riparazioni da Asl/Ao/Fondazioni della Regione	€		
B.4) Godimento di beni di terzi			
Locazioni e noleggi da Asl/Ao/Fondazioni della Regione	€		
B.9 Oneri diversi di gestione			
Indennità, rimborso spese e oneri sociali per il direttore generale, direttore sanitario, direttore amministrativo e componenti del collegio sindacale v/Asl-Ao-Fondazioni d/Regione	€		
Indennità, rimborso spese e oneri sociali per il direttore scientifico a carico del Bilancio ricerca v/Asl-Ao-Fondazioni d/Regione	€		
Indennità, rimborso spese e oneri sociali per il direttore sociale a carico del Bilancio sociale v/Asl-Ao-Fondazioni d/Regione	€		
Sanzioni verso ASL della Regione	€		
C.1 Interessi attivi			
Interessi attivi verso Asl-Ao-Fondazioni della Regione	€		
C.3 Interessi passivi			
Interessi passivi verso Asl-Ao-Fondazioni della Regione	€		
E.1) Proventi straordinari			
Plusvalenze da Asl-Ao-Fondazioni della Regione	€		
Sopravvenienze e insussistenze attive verso ASL/AO/Fondazioni della Regione	€		
E.2) Oneri straordinari			
Minusvalenze da Asl-Ao-Fondazioni della Regione	€		
Sopravvenienze e insussistenze passive verso ASL/AO/Fondazioni della Regione relative alla mobilità intraregionale	€		
Altre sopravvenienze e insussistenze passive verso ASL/AO/Fondazioni della Regione	€		

RIGORI S.A.

COD_COGE	Dettaglio nota integrativa di: A.S.L. DELLA PROVINCIA DI BERGAMO - Consuntivo 2015		TOTALE N.I.	TOTALE FOGLIO CONS	Codice Azienda	ASL BERGAMO	ASL BRESCIA	ASL COMO	ASL CREMONA	ASL LECCO	ASL LODI	ASL MANTOVA	ASL DI MILANO
	(Valori in migliaia di Euro)			301		301	302	303	304	305	306	307	308
	Dettagli della voce:												
410302004001000000	Rimborso per acquisto altri beni da parte di Asl/Ao/Fondazioni della Regione	€	-										
	Dispositivi medici	€		-									
	Dispositivi medici impiantabili attivi	€		-									
	Dispositivi medico diagnostici in vitro (IVD)	€		-									
	Prodotti dietetici	€		-									
	Materiali per la profilassi (vaccini)	€		-									
	Prodotti chimici	€		-									
	Materiali e prodotti per uso veterinario	€		-									
	Altri beni e prodotti sanitari:	€		-									
	Totale dettaglio rimborsi per beni sanitari	€		-		-	-	-	-	-	-	-	-
	Prodotti alimentari	€		-									
	Materiali di guardaroba, di pulizia e di convivenza in genere	€		-									
	Combustibili, carburanti e lubrificanti	€		-									
	Supporti informatici e cancelleria	€		-									
	Materiale per la manutenzione	€		-									
	Altri beni e prodotti non sanitari:	€		-									
	Totale dettaglio rimborsi per beni non sanitari	€		-	**Quadratura**	-	-	-	-	-	-	-	-
	Totale dettaglio rimborsi (Altri)	€		-	*0*	-	-	-	-	-	-	-	-
	Dettagli della voce:												
420051080081000000	Altri beni e prodotti sanitari (escluso Specialità medicinali, ossigeno, emoderivati e sangue) da Asl/Ao/Fondazioni della Regione	€	-										
	Dispositivi medici	€		-									
	Dispositivi medici impiantabili attivi	€		-									
	Dispositivi medico diagnostici in vitro (IVD)	€		-									
	Prodotti dietetici	€		-									
	Materiali per la profilassi (vaccini)	€		-									
	Prodotti chimici	€		-									
	Materiali e prodotti per uso veterinario	€		-									
	Altri beni e prodotti sanitari:	€		-	**Quadratura**								
	Totale dettaglio acquisti per altri beni e prodotti sanitari	€		-	*0*	-	-	-	-	-	-	-	-
420052080081000000	Altri beni non sanitari da Asl/Ao/Fondazioni della Regione	€	-										
	Prodotti alimentari	€		-									
	Materiali di guardaroba, di pulizia e di convivenza in genere	€		-									
	Combustibili, carburanti e lubrificanti	€		-									
	Supporti informatici e cancelleria	€		-									
	Materiale per la manutenzione	€		-									
	Altri beni e prodotti non sanitari:	€		-	**Quadratura**								
	Totale dettaglio acqusti per altri beni non sanitari	€		-	*0*	-	-	-	-	-	-	-	-

RISERVATO

Dettaglio nota integrativa di: A.S.L. DELLA PROVINCIA DI BERGAMO - Consuntivo 2015		ASL MILANO N°1	ASL MILANO N°2	ASL DI MONZA E BRIANZA	ASL PAVIA	ASL SONDRIO	ASL VARESE	ASL VALCAMONICA	FONDAZIONE MACCHI - VARESE	SANT'ANTONIO ABATE - GALLARATE	OSPEDALE DI CIRCOLO - BUSTO ARSIZIO	SPEDALI CIVILI - BRESCIA	M. MELLINI - CHIARI	OSPEDALE CIVILE - DESENZANO DEL GARDA	ISTITUTI OSPITALIERI - CREMONA
(Valori in migliaia di Euro)		309	310	311	312	313	314	315	951	952	953	954	955	956	957
Dettagli della voce:															
Rimborso per acquisto altri beni da parte di Asl/Ao/Fondazioni della Regione	€														
Dispositivi medici	€														
Dispositivi medici impiantabili attivi	€														
Dispositivi medico diagnostici in vitro (IVD)	€														
Prodotti dietetici	€														
Materiali per la profilassi (vaccini)	€														
Prodotti chimici	€														
Materiali e prodotti per uso veterinario	€														
Altri beni e prodotti sanitari:	€														
Totale dettaglio rimborsi per beni sanitari	€	-	-	-	-	-	-	-	-	-	-	-	-	-	-
Prodotti alimentari	€														
Materiali di guardaroba, di pulizia e di convivenza in genere	€														
Combustibili, carburanti e lubrificanti	€														
Supporti informatici e cancelleria	€														
Materiale per la manutenzione	€														
Altri beni e prodotti non sanitari:	€														
Totale dettaglio rimborsi per beni non sanitari	€	-	-	-	-	-	-	-	-	-	-	-	-	-	-
Totale dettaglio rimborsi (Altri)	€	-	-	-	-	-	-	-	-	-	-	-	-	-	-
Dettagli della voce:															
Altri beni e prodotti sanitari (escluso Specialità medicinali, ossigeno, emoderivati e sangue) da Asl/Ao/Fondazioni della Regione	€														
Dispositivi medici	€														
Dispositivi medici impiantabili attivi	€														
Dispositivi medico diagnostici in vitro (IVD)	€														
Prodotti dietetici	€														
Materiali per la profilassi (vaccini)	€														
Prodotti chimici	€														
Materiali e prodotti per uso veterinario	€														
Altri beni e prodotti sanitari:	€														
Totale dettaglio acquisti per altri beni e prodotti sanitari	€	-	-	-	-	-	-	-	-	-	-	-	-	-	-
Altri beni non sanitari da Asl/Ao/Fondazioni della Regione	€														
Prodotti alimentari	€														
Materiali di guardaroba, di pulizia e di convivenza in genere	€														
Combustibili, carburanti e lubrificanti	€														
Supporti informatici e cancelleria	€														
Materiale per la manutenzione	€														
Altri beni e prodotti non sanitari:	€														
Totale dettaglio acqusti per altri beni non sanitari	€	-	-	-	-	-	-	-	-	-	-	-	-	-	-

Riservato

Dettaglio nota integrativa di: A.S.L. DELLA PROVINCIA DI BERGAMO - Consuntivo 2015		OSPEDALE MAGGIORE - CREMA	SANT'ANNA - COMO	OSPEDALE DI CIRCOLO - LECCO	OSPEDALI RIUNITI - BERGAMO	OSPEDALE TREVIGLIO CARAVAGGIO - TREVIGLIO	BOLOGNINI - SERIATE	CARLO POMA - MANTOVA	L. SACCO - MILANO	NIGUARDA CA' GRANDA - MILANO	IST. CLINICI DI PERFEZIONAMENTO - MILANO	FATEBENEFRATELLI - MILANO	SAN PAOLO - MILANO	IST. ORTOPEDICO G. PINI - MILANO	SAN CARLO BORROMEO - MILANO
(Valori in migliaia di Euro)		**958**	**959**	**960**	**962**	**963**	**964**	**965**	**966**	**967**	**968**	**969**	**970**	**971**	**972**
Dettagli della voce:															
Rimborso per acquisto altri beni da parte di Asl/Ao/Fondazioni della Regione	€														
Dispositivi medici	€														
Dispositivi medici impiantabili attivi	€														
Dispositivi medico diagnostici in vitro (IVD)	€														
Prodotti dietetici	€														
Materiali per la profilassi (vaccini)	€														
Prodotti chimici	€														
Materiali e prodotti per uso veterinario	€														
Altri beni e prodotti sanitari:	€														
Totale dettaglio rimborsi per beni sanitari	€	-	-	-	-	-	-	-	-	-	-	-	-	-	-
Prodotti alimentari	€														
Materiali di guardaroba, di pulizia e di convivenza in genere	€														
Combustibili, carburanti e lubrificanti	€														
Supporti informatici e cancelleria	€														
Materiale per la manutenzione	€														
Altri beni e prodotti non sanitari:	€														
Totale dettaglio rimborsi per beni non sanitari	€	-	-	-	-	-	-	-	-	-	-	-	-	-	-
Totale dettaglio rimborsi (Altri)	€	-	-	-	-	-	-	-	-	-	-	-	-	-	-
Dettagli della voce:															
Altri beni e prodotti sanitari (escluso Specialità medicinali, ossigeno, emoderivati e sangue) da Asl/Ao/Fondazioni della Regione	€														
Dispositivi medici	€														
Dispositivi medici impiantabili attivi	€														
Dispositivi medico diagnostici in vitro (IVD)	€														
Prodotti dietetici	€														
Materiali per la profilassi (vaccini)	€														
Prodotti chimici	€														
Materiali e prodotti per uso veterinario	€														
Altri beni e prodotti sanitari:	€														
Totale dettaglio acquisti per altri beni e prodotti sanitari	€	-	-	-	-	-	-	-	-	-	-	-	-	-	-
Altri beni non sanitari da Asl/Ao/Fondazioni della Regione	€														
Prodotti alimentari	€														
Materiali di guardaroba, di pulizia e di convivenza in genere	€														
Combustibili, carburanti e lubrificanti	€														
Supporti informatici e cancelleria	€														
Materiale per la manutenzione	€														
Altri beni e prodotti non sanitari:	€														
Totale dettaglio acqusti per altri beni non sanitari	€	-	-	-	-	-	-	-	-	-	-	-	-	-	-

Fac-simile

Dettaglio nota integrativa di: A.S.L. DELLA PROVINCIA DI BERGAMO - Consuntivo 2015		OSPEDALE CIVILE - LEGNANO	G. SALVINI - GARBAGNATE MILANESE	OSPEDALE DI CIRCOLO - MELEGNANO	OSPEDALE CIVILE - VIMERCATE	SAN GERARDO DEI TINTORI - MONZA	AO DELLA PROVINCIA DI LODI - LODI	AO DELLA PROVINCIA DI PAVIA - PAVIA	A.O. DELLA VALTELLINA E VALCHIAVENNA	AZIENDA REGIONALE EMERGENZA URGENZA (AREU)	IRCCS I.N.R.C.A. DI CASATENOVO	FONDAZIONE IRCCS ISTITUTO TUMORI DI MILANO	FONDAZIONE IRCCS NEUROLOGICO BESTA DI MILANO	FONDAZIONE IRCCS SAN MATTEO DI PAVIA	FONDAZIONE IRCCS OSPEDALE MAGGIORE POLICLINICO, MANGIAGALLI E REGINA ELENA DI MILANO
(Valori in migliaia di Euro)		**973**	**974**	**975**	**976**	**977**	**978**	**979**	**980**	**991**	**920**	**922**	**923**	**924**	**925**
Dettagli della voce:															
Rimborso per acquisto altri beni da parte di Asl/Ao/Fondazioni della Regione	€														
Dispositivi medici	€														
Dispositivi medici impiantabili attivi	€														
Dispositivi medico diagnostici in vitro (IVD)	€														
Prodotti dietetici	€														
Materiali per la profilassi (vaccini)	€														
Prodotti chimici	€														
Materiali e prodotti per uso veterinario	€														
Altri beni e prodotti sanitari:	€														
Totale dettaglio rimborsi per beni sanitari	€	-	-	-	-	-	-	-	-	-	-	-	-	-	-
Prodotti alimentari	€														
Materiali di guardaroba, di pulizia e di convivenza in genere	€														
Combustibili, carburanti e lubrificanti	€														
Supporti informatici e cancelleria	€														
Materiale per la manutenzione	€														
Altri beni e prodotti non sanitari:	€														
Totale dettaglio rimborsi per beni non sanitari	€	-	-	-	-	-	-	-	-	-	-	-	-	-	-
Totale dettaglio rimborsi (Altri)	€	-	-	-	-	-	-	-	-	-	-	-	-	-	-
Dettagli della voce:															
Altri beni e prodotti sanitari (escluso Specialità medicinali, ossigeno, emoderivati e sangue) da Asl/Ao/Fondazioni della Regione	€														
Dispositivi medici	€														
Dispositivi medici impiantabili attivi	€														
Dispositivi medico diagnostici in vitro (IVD)	€														
Prodotti dietetici	€														
Materiali per la profilassi (vaccini)	€														
Prodotti chimici	€														
Materiali e prodotti per uso veterinario	€														
Altri beni e prodotti sanitari:	€														
Totale dettaglio acquisti per altri beni e prodotti sanitari	€	-	-	-	-	-	-	-	-	-	-	-	-	-	-
Altri beni non sanitari da Asl/Ao/Fondazioni della Regione	€														
Prodotti alimentari	€														
Materiali di guardaroba, di pulizia e di convivenza in genere	€														
Combustibili, carburanti e lubrificanti	€														
Supporti informatici e cancelleria	€														
Materiale per la manutenzione	€														
Altri beni e prodotti non sanitari:	€														
Totale dettaglio acqusti per altri beni non sanitari	€	-	-	-	-	-	-	-	-	-	-	-	-	-	-

Fac-simile

SCHEMA DI STATO PATRIMONIALE	Bilancio Consuntivo - Totale 2014	Bilancio Consuntivo - Totale 2015	Impieghi grezzi	Fonti grezze	Rettifiche Dare	Rettifiche Avere	Impieghi netti	Fonti nette
ATTIVO	**1.616.902**	**527.402**	**23.116**	**1.112.616**	**0**	**0**	**23.116**	**1.112.616**
A) IMMOBILIZZAZIONI	**25.332**	**24.368**	**5.901**	**6.865**	**0**	**0**	**5.901**	**6.865**
A.I) IMMOBILIZZAZIONI IMMATERIALI	**1.833**	**1.623**	**1.055**	**1.265**	**0**	**0**	**1.055**	**1.265**
Costo storico	**5.030**	**3.765**	**0**	**1.265**	**0**	**0**	**0**	**1.265**
Costi di impianto e di ampliamento	0	0	0	0			0	0
Costi di ricerca e sviluppo	0	0	0	0			0	0
Diritti di brevetto e diritti di utilizzazione delle opere d'ingegno	0	0	0	0			0	0
Immobilizzazioni immateriali in corso e acconti	0	0	0	0			0	0
Altre immobilizzazioni immateriali	5.030	3.765	0	1.265			0	1.265
F.di Ammortamento	**3.197**	**2.142**	**1.055**	**0**	**0**	**0**	**1.055**	**0**
F.do Amm.to Costi di impianto e di ampliamento	0	0	0	0			0	0
F.do Amm.to Costi di ricerca e sviluppo	0	0	0	0			0	0
F.do Amm.to Diritti di brevetto e diritti di utilizzazione delle opere d'ingegno	0	0	0	0			0	0
F.do Amm.to Altre immobilizzazioni immateriali	3.197	2.142	1.055	0			1.055	0
F.di Svalutazione	**0**	**0**	**0**	**0**	**0**	**0**	**0**	**0**
F.do Sval. Costi di impianto e di ampliamento	0	0	0	0			0	0
F.do Sval. Costi di ricerca e sviluppo	0	0	0	0			0	0
F.do Sval. Diritti di brevetto e diritti di utilizzazione delle opere d'ingegno	0	0	0	0			0	0
F.do Sval. Altre immobilizzazioni immateriali	0	0	0	0			0	0
A.II) IMMOBILIZZAZIONI MATERIALI	**23.499**	**22.745**	**4.846**	**5.600**	**0**	**0**	**4.846**	**5.600**
Costo storico	**50.887**	**51.231**	**2.661**	**2.317**	**0**	**0**	**2.661**	**2.317**
Terreni	5	5	0	0			0	0
Fabbricati	27.192	27.199	7	0			7	0
Impianti e macchinari	21	21	0	0			0	0
Attrezzature sanitarie e scientifiche	15.258	16.823	1.565	0			1.565	0
Mobili e arredi	2.298	1.734	0	564			0	564
Automezzi	1.515	1.477	0	38			0	38
Oggetti d'arte	0	0	0	0			0	0
Altre immobilizzazioni materiali	3.826	2.111	0	1.715			0	1.715
Immobilizzazioni materiali in corso e acconti	772	1.861	1.089	0			1.089	0
F.di Ammortamento	**27.388**	**28.486**	**2.185**	**3.283**	**0**	**0**	**2.185**	**3.283**
F.do Amm.to Fabbricati	10.833	11.709	0	876			0	876
F.do Amm.to Impianti e macchinari	21	21	0	0			0	0
F.do Amm.to Attrezzature sanitarie e scientifiche	9.337	11.732	0	2.395			0	2.395
F.do Amm.to Mobili e arredi	2.215	1.657	558	0			558	0
F.do Amm.to Automezzi	1.371	1.383	0	12			0	12
F.do Amm.to Altre immobilizzazioni materiali	3.611	1.984	1.627	0			1.627	0
F.di Svalutazione	**0**	**0**	**0**	**0**	**0**	**0**	**0**	**0**
F.do Sval. Terreni	0	0	0	0			0	0
F.do Sval. Fabbricati	0	0	0	0			0	0
F.do Sval. Impianti e macchinari	0	0	0	0			0	0
F.do Sval. Attrezzature sanitarie e scientifiche	0	0	0	0			0	0
F.do Sval. Mobili e arredi	0	0	0	0			0	0
F.do Sval. Automezzi	0	0	0	0			0	0
F.do Sval. Oggetti d'arte	0	0	0	0			0	0
F.do Sval. Altre immobilizzazioni materiali	0	0	0	0			0	0
A.III) IMMOBILIZZAZIONI FINANZIARIE	**0**	**0**	**0**	**0**	**0**	**0**	**0**	**0**
Crediti finanziari	0	0	0	0			0	0
Titoli	0	0	0	0			0	0
B) ATTIVO CIRCOLANTE	**1.591.494**	**502.867**	**17.124**	**1.105.751**	**0**	**0**	**17.124**	**1.105.751**
B.I) RIMANENZE	**8.139**	**24.613**	**16.506**	**32**	**0**	**0**	**16.506**	**32**
Rimanenze beni sanitari (al netto acconti)	8.020	24.526	16.506	0			16.506	0
Rimanenze beni non sanitari (al netto acconti)	119	87	0	32			0	32
Acconti per acquisto di beni e prodotti sanitari	0	0	0	0			0	0
Acconti per acquisto di beni e prodotti non sanitari	0	0	0	0			0	0
B.II) CREDITI	**1.542.277**	**444.754**	**448**	**1.097.971**	**0**	**0**	**448**	**1.097.971**
Crediti parte corrente v/Stato quote indistinte	57	0	0	57			0	57
Crediti parte corrente v/Stato quote vincolate	0	0	0	0			0	0
Crediti parte corrente v/Regione per gettito addizionali Irpef e Irap	0	0	0	0			0	0
Crediti parte corrente v/Regione per partecipazioni regioni a statuto speciale	0	0	0	0			0	0
Crediti parte corrente v/Regione - vincolate per partecipazioni regioni a statuto speciale	0	0	0	0			0	0
Crediti parte corrente v/Regione -gettito fiscalità regionale	0	0	0	0			0	0
Crediti parte corrente v/Regione - altri contributi extrafondo	785	1.015	230	0			230	0
Crediti parte corrente v/Regione	1.436.230	378.248	0	1.057.982			0	1.057.982
Crediti parte corrente v/Comune	346	564	218	0			218	0
Crediti parte corrente v/Asl-Ao-Fondazioni-Policlinici	80.754	43.180	0	37.574			0	37.574
Crediti parte corrente v/ARPA e Partecipate regionali	9	5	0	4			0	4
Crediti parte corrente v/Erario	0	0	0	0			0	0
Crediti parte corrente v/Altri	19.392	17.725	0	1.667			0	1.667
Crediti vs Stato (finanziamenti per investimenti)	0	0	0	0			0	0
Crediti vs Regione (finanziamenti per investimenti)	4.704	4.017	0	687			0	687
Crediti vs Regione (aumento fondo di dotazione)	0	0	0	0			0	0
Crediti vs Regione (ripiano perdite)	0	0	0	0			0	0
Crediti vs Regione (copertura debiti al 31.12.2005)	0	0	0	0			0	0
B.III) ATTIVITA' FINANZIARIE CHE NON COSTITUISCONO IMMOBILIZZAZIONI	**0**	**0**	**0**	**0**	**0**	**0**	**0**	**0**
Partecipazioni	0	0	0	0			0	0
Altri titoli	0	0	0	0			0	0
B.IV) DISPONIBILITA' LIQUIDE	**41.078**	**33.500**	**170**	**7.748**	**0**	**0**	**170**	**7.748**
Cassa	6	6	0	0			0	0
Istituto Tesoriere	40.847	33.099	0	7.748			0	7.748
Tesoreria Unica	0	0	0	0			0	0
Conto corrente postale	225	395	170	0			170	0
C) RATEI E RISCONTI ATTIVI	**76**	**167**	**91**	**0**			**91**	**0**
PASSIVO	**1.616.902**	**527.402**	**1.098.905**	**9.405**	**0**	**0**	**1.098.905**	**9.405**
A) PATRIMONIO NETTO	**21.642**	**20.947**	**703**	**8**	**0**	**0**	**703**	**8**
A.I) FONDO DI DOTAZIONE	381	381	0	0			0	0
A.II) FINANZIAMENTI PER INVESTIMENTI	**17.207**	**16.562**	**653**	**8**	**0**	**0**	**653**	**8**
Finanziamenti per beni di prima dotazione	0	0	0	0			0	0
Finanziamenti da Stato per investimenti	0	0	0	0			0	0
Finanziamenti da Regione per investimenti	11.459	10.806	653	0			653	0
Finanziamenti da altri soggetti pubblici per investimenti	10	10	0	0			0	0
Finanziamenti per investimenti da rettifica contributi in conto esercizio	5.738	5.746	0	8			0	8
A.III) RISERVE DA DONAZIONI E LASCITI VINCOLATI AD INVESTIMENTI	**0**	**0**	**0**	**0**			**0**	**0**
A.IV) ALTRE RISERVE	**3.888**	**3.838**	**50**	**0**			**50**	**0**
A.V) CONTRIBUTI PER RIPIANO PERDITE	**1.702**	**1.702**	**0**	**0**			**0**	**0**
A.VI) UTILI (PERDITE) PORTATI A NUOVO	**-1.536**	**-1.536**	**0**	**0**			**0**	**0**
A.VII) UTILE (PERDITA) D'ESERCIZIO - Anno 2014	**0**		**0**	**0**			**0**	**0**
A.VII) UTILE (PERDITA) D'ESERCIZIO - Anno 2015		**0**	**0**	**0**			**0**	**0**
B) FONDI PER RISCHI E ONERI	**41.862**	**31.965**	**14.952**	**5.055**	**0**	**0**	**14.952**	**5.055**
B.I) FONDI PER IMPOSTE, ANCHE DIFFERITE	**0**	**0**	**0**	**0**			**0**	**0**
B.II) FONDI PER RISCHI	**5.283**	**4.900**	**969**	**586**	**0**	**0**	**969**	**586**
Fondo rischi per cause civili ed oneri processuali	2.014	1.502	512	0			512	0
Fondo rischi per contenzioso personale dipendente	1.697	1.350	347	0			347	0

ARIA S.p.A.

Fondo rischi connessi all'acquisto di prestazioni sanitarie da privato	821	1.407	0	586			0	586
Fondo rischi per copertura diretta dei rischi (autoassicurazione)	0	0	0	0			0	0
Altri fondi rischi	751	641	110	0			110	0
B.III) FONDI DA DISTRIBUIRE	**0**	**0**	**0**	**0**	**0**	**0**	**0**	**0**
FSR indistinto da distribuire	0	0	0	0			0	0
FSR vincolato da distribuire	0	0	0	0			0	0
Fondo per ripiano disavanzi pregressi	0	0	0	0			0	0
Fondo finanziamento sanitario aggiuntivo corrente LEA	0	0	0	0			0	0
Fondo finanziamento sanitario aggiuntivo corrente extra LEA	0	0	0	0			0	0
Fondo finanziamento per ricerca	0	0	0	0			0	0
Fondo finanziamento per investimenti	0	0	0	0			0	0
B.IV) QUOTE INUTILIZZATE CONTRIBUTI	**29.300**	**22.225**	**11.544**	**4.469**	**0**	**0**	**11.544**	**4.469**
Quote inutilizzate contributi da Regione o Prov. Aut. per quota F.S. vincolato	19.572	8.100	11.472	0			11.472	0
Quote inutilizzate contributi vincolati da soggetti pubblici (extra fondo)	9.337	13.806	0	4.469			0	4.469
Quote inutilizzate contributi per ricerca	0	0	0	0			0	0
Quote inutilizzate contributi vincolati da privati	391	319	72	0			72	0
B.V) ALTRI FONDI PER ONERI E SPESE	**7.279**	**4.840**	**2.439**	**0**	**0**	**0**	**2.439**	**0**
Fondi integrativi pensione	0	0	0	0			0	0
Fondi rinnovi contrattuali	5.356	4.840	516	0			516	0
Altri fondi per oneri e spese	1.923	0	1.923	0			1.923	0
C) TRATTAMENTO FINE RAPPORTO	**498**	**536**	**0**	**38**	**0**	**0**	**0**	**38**
C.I) FONDO PER PREMI OPEROSITA' MEDICI SUMAI	**498**	**536**	**0**	**38**			**0**	**38**
C.II) FONDO PER TRATTAMENTO DI FINE RAPPORTO DIPENDENTI	**0**	**0**	**0**	**0**			**0**	**0**
D) DEBITI	**1.547.407**	**473.931**	**1.077.780**	**4.304**	0	**0**	**1.077.780**	**4.304**
Debiti per mutui passivi	0	0	0	0			0	0
Debiti verso Stato	0	0	0	0			0	0
Debiti verso Regione e provincia autonoma	1.177.763	226.493	951.270	0			951.270	0
Debiti verso Comune	0	0	0	0			0	0
Debiti verso Aziende sanitarie pubbliche	191.162	81.237	109.925	0			109.925	0
Debiti verso Arpa e partecipate regionali	0	0	0	0			0	0
Debiti verso Fornitori	151.122	155.426	0	4.304			0	4.304
Debiti verso Istituto Tesoriere	0	0	0	0			0	0
Debiti tributari	3.636	53	3.583	0			3.583	0
Debiti verso istituti di previdenza	6.136	3.721	2.415	0			2.415	0
Altri debiti	17.588	7.001	10.587	0			10.587	0
E) RATEI E RISCONTI PASSIVI	**5.493**	**23**	**5.470**	0			**5.470**	**0**
		Totali	**1.122.021**	1.122.021	**0**	**0**	**1.122.021**	**1.122.021**

RLS.C.R.I.D.A.

SCHEMA DI RENDICONTO FINANZIARIO		ANNO 2014	ANNO 2015
OPERAZIONI DI GESTIONE REDDITUALE			
(+)	**risultato di esercizio**	**0**	**0**
	- Voci che non hanno effetto sulla liquidità: costi e ricavi non monetari		
(+)	ammortamenti fabbricati	**874**	876
(+)	ammortamenti altre immobilizzazioni materiali	**1.386**	2.407
(+)	ammortamenti immobilizzazioni immateriali	**279**	0
Ammortamenti		**2.539**	**3.283**
(-)	Utilizzo finanziamenti per investimenti	**0**	-653
(-)	Utilizzo fondi riserva: investimenti, incentivi al personale, successioni e donaz., plusvalenze da reinvestire	**-50**	-50
utilizzo contributi in c/capitale e fondi riserva		**-50**	**-703**
(+)	accantonamenti SUMAI	**38**	38
(-)	pagamenti SUMAI	**0**	0
(+)	accantonamenti TFR	**0**	0
(-)	pagamenti TFR	**0**	0
- Premio operosità medici SUMAI + TFR		**38**	**38**
(+/-)	Rivalutazioni/svalutazioni di attività finanziarie		
(+)	accantonamenti a fondi svalutazioni	**0**	0
(-)	*utilizzo fondi svalutazioni**	**0**	0
- Fondi svalutazione di attività		**0**	**0**
(+)	accantonamenti a fondi per rischi e oneri	**1.728**	5.055
(-)	utilizzo fondi per rischi e oneri	**-1.899**	-14.952
- Fondo per rischi ed oneri futuri		**-171**	**-9.897**
TOTALE Flusso di CCN della gestione corrente		**2.356**	**-7.279**
(+)/(-)	*aumento/diminuzione debiti verso Stato, Regione e provincia autonoma*	**14.612**	-951.270
(+)/(-)	*aumento/diminuzione debiti verso Comune*	**0**	0
(+)/(-)	*aumento/diminuzione debiti verso Aziende sanitarie pubbliche*	**-6.828**	-109.925
(+)/(-)	*aumento/diminuzione debiti verso Arpa e altre partecipate d/Regione*	**-9**	0
(+)/(-)	*aumento/diminuzione debiti verso Fornitori*	**15.603**	4.304
(+)/(-)	*aumento/diminuzione debiti tributari*	**-126**	-3.583
(+)/(-)	*aumento/diminuzione debiti verso istituti di previdenza*	**-208**	-2.415
(+)/(-)	*aumento/diminuzione altri debiti*	**-2.057**	-10.587
(+)/(-)	**aumento/diminuzione debiti (escl forn di immob e C/C bancari e istituto tesoriere)**	**20.987**	**-1.073.476**
(+)/(-)	**aumento/diminuzione ratei e risconti passivi**	**915**	**-5.470**
(+)/(-)	*diminuzione/aumento crediti parte corrente v/stato quote indistinte*	**49**	57
(+)/(-)	*diminuzione/aumento crediti parte corrente v/stato quote vincolate*	**0**	0
(+)/(-)	*diminuzione/aumento crediti parte corrente v/Regione per gettito addizionali Irpef e Irap*		0
(+)/(-)	*diminuzione/aumento crediti parte corrente v/Regione per partecipazioni regioni a statuto speciale*		0
(+)/(-)	*diminuzione/aumento crediti parte corrente v/Regione - vincolate per partecipazioni regioni a statuto speciale*		0
(+)/(-)	*diminuzione/aumento crediti parte corrente v/Regione -gettito fiscalità regionale*	**0**	0
(+)/(-)	*diminuzione/aumento crediti parte corrente v/Regione - altri contributi extrafondo*	**-618**	-230
(+)/(-)	*diminuzione/aumento crediti parte corrente v/Regione*	**-47.036**	1.057.982
(+)/(-)	*diminuzione/aumento crediti parte corrente v/Comune*	**-7**	-218
(+)/(-)	*diminuzione/aumento crediti parte corrente v/Asl-Ao*	**-4.394**	37.574
(+)/(-)	*diminuzione/aumento crediti parte corrente v/ARPA*	**-9**	4
(+)/(-)	*diminuzione/aumento crediti parte corrente v/Erario*	**0**	0
(+)/(-)	*diminuzione/aumento crediti parte corrente v/Altri*	**1.968**	1.667
(+)/(-)	**diminuzione/aumento di crediti**	**-50.047**	**1.096.836**
(+)/(-)	*diminuzione/aumento del magazzino*	**3.709**	-16.474
(+)/(-)	*diminuzione/aumento di acconti a fornitori per magazzino*	**0**	0
(+)/(-)	**diminuzione/aumento rimanenze**	**3.709**	**-16.474**
(+)/(-)	**diminuzione/aumento ratei e risconti attivi**	**16**	**-91**
A - Totale operazioni di gestione reddituale		**-22.064**	**-5.954**
ATTIVITÀ DI INVESTIMENTO			
(-)	Acquisto costi di impianto e di ampliamento	**0**	0
(-)	Acquisto costi di ricerca e sviluppo	**0**	0
(-)	Acquisto Diritti di brevetto e diritti di utilizzazione delle opere d'ingegno	**0**	0
(-)	Acquisto immobilizzazioni immateriali in corso	**0**	0
(-)	Acquisto altre immobilizzazioni immateriali	**-88**	0
(-)	**Acquisto Immobilizzazioni Immateriali**	**-88**	**0**
(+)	Valore netto contabile costi di impianto e di ampliamento dismessi	**0**	0
(+)	Valore netto contabile costi di ricerca e sviluppo dismessi	**0**	0
(+)	Valore netto contabile Diritti di brevetto e diritti di utilizzazione delle opere d'ingegno dismessi	**0**	0

C.R.I.B.

(+)	Valore netto contabile immobilizzazioni immateriali in corso dismesse	0	0
(+)	Valore netto contabile altre immobilizzazioni immateriali dismesse	0	1.265
(+)	**Valore netto contabile Immobilizzazioni Immateriali dismesse**	**0**	**1.265**
(-)	Acquisto terreni	0	0
(-)	Acquisto fabbricati	0	-7
(-)	Acquisto impianti e macchinari	0	0
(-)	Acquisto attrezzature sanitarie e scientifiche	-1.727	-1.565
(-)	Acquisto mobili e arredi	-5	0
(-)	Acquisto automezzi	-121	0
(-)	Acquisizione Oggetti d'arte	0	0
(-)	Acquisto altri beni materiali	-20	0
(-)	Acquisto immobilizzazioni materiali in corso	-768	-1.089
(-)	**Acquisto Immobilizzazioni Materiali**	**-2.641**	**-2.661**
(+)	Valore netto contabile terreni dismessi	0	0
(+)	Valore netto contabile fabbricati dismessi	0	0
(+)	Valore netto contabile impianti e macchinari dismessi	0	0
(+)	Valore netto contabile attrezzature sanitarie e scientifiche dismesse	0	0
(+)	Valore netto contabile mobili e arredi dismessi	0	564
(+)	Valore netto contabile automezzi dismessi	0	38
(+)	Valore netto contabile altri beni materiali dismessi	0	0
(+)	Valore netto contabile oggetti d'arte dismessi	0	1.715
(+)	Valore netto contabile immobilizzazioni materiali in corso dismesse	0	0
(+)	**Valore netto contabile Immobilizzazioni Materiali dismesse**	**0**	**2.317**
(-)	Acquisto crediti finanziari	0	0
(-)	Acquisto titoli	0	0
(-)	**Acquisto Immobilizzazioni Finanziarie**	**0**	**0**
(+)	Valore netto contabile crediti finanziari dismessi	0	0
(+)	Valore netto contabile titoli dismessi	0	0
(+)	**Valore netto contabile Immobilizzazioni Finanziarie dismesse**	**0**	**0**
(+/-)	**Aumento/Diminuzione debiti v/fornitori di immobilizzazioni**	**0**	**0**
B - Totale attività di investimento		**-2.729**	**921**
ATTIVITÀ DI FINANZIAMENTO			
(+)/(-)	diminuzione/aumento crediti vs Stato (finanziamenti per investimenti)	0	0
(+)/(-)	diminuzione/aumento crediti vs Regione (finanziamenti per investimenti)	-616	687
(+)/(-)	diminuzione/aumento crediti vs Regione (aumento fondo di dotazione)	0	0
(+)/(-)	diminuzione/aumento crediti vs Regione (ripiano perdite)	0	0
(+)/(-)	diminuzione/aumento crediti vs Regione (copertura debiti al 31.12.2005)	0	0
(+)	**aumento fondo di dotazione**	**0**	**0**
(+)	aumento contributi in c/capitale da regione e da altri	396	8
(+)/(-)	altri aumenti/diminuzioni al patrimonio netto*	210	0
(+)/(-)	**aumenti/diminuzioni nette contabili al patrimonio netto**	606	8
(+)/(-)	**aumento/diminuzione debiti C/C bancari e istituto tesoriere***	0	
(+)	assunzione nuovi mutui*	0	0
(-)	mutui quota capitale rimborsata	0	0
C - Totale attività di finanziamento		**-10**	**695**
FLUSSO DI CASSA COMPLESSIVO (A+B+C)		***-24.803***	***-4.338***
Delta liquidità tra inizio e fine esercizio (al netto dei conti bancari passivi)		**-24.803**	**-7.578**
Squadratura tra il valore delle disponibilità liquide nello SP e il valore del flusso di cassa complessivo		**0**	3.240

R.E.S.C.R.I.B.E.

MINISTERO DELLA SALUTE

Direzione Generale della Programmazione Sanitaria
Direzione Generale del Sistema Informativo e Statistico Sanitario

SP

MODELLO DI RILEVAZIONE DELLO STATO PATRIMONIALE
AZIENDE SANITARIE LOCALI - AZIENDE OSPEDALIERE
IRCCS - AZIENDE OSPEDALIERE UNIVERSITARIE

STRUTTURA RILEVATA	
REGIONE	AZIENDA / ISTITUTO

OGGETTO DELLA RILEVAZIONE				
ANNO				
TRIMESTRE:	1	2	3	4
PREVENTIVO		CONSUNTIVO		

APPROVAZIONE BILANCIO DA PARTE DEL COLLEGIO SINDACALE	
SI	NO

A T T I V I T A' (migliaia di euro)

Cons	CODICE	DESCRIZIONE	IMPORTO	SEGNO (+/-)	SAN + RIC	ASSI
	AAZ999	**A) IMMOBILIZZAZIONI**	**23.361**	+	**23.353**	**8**
	AAA000	**A.I) IMMOBILIZZAZIONI IMMATERIALI**	**1.248**	+	**1.242**	**6**
	AAA010	***A.I.1) Costi di impianto e di ampliamento***	**-**	+	**-**	**-**
	AAA020	A.I.1.a) Costi di impianto e di ampliamento	-	+	-	-
	AAA030	A.I.1.b) F.do Amm.to costi di impianto e di ampliamento	-	+	-	-
	AAA040	***A.I.2) Costi di ricerca e sviluppo***	**-**	+	**-**	**-**
	AAA050	A.I.2.a) Costi di ricerca e sviluppo	-	+	-	-
	AAA060	A.I.2.b) F.do Amm.to costi di ricerca e sviluppo	-	+	-	-
	AAA070	***A.I.3) Diritti di brevetto e diritti di utilizzazione delle opere d'ingegno***	**-**	+	**-**	**-**
	AAA080	A.I.3.a) Diritti di brevetto e diritti di utilizzazione delle opere d'ingegno - derivanti dall'attività di ricerca	-	+	-	-
	AAA090	A.I.3.b) F.do Amm.to diritti di brevetto e diritti di utilizzazione delle opere d'ingegno - derivanti dall'attività di ricerca	-	+	-	-
	AAA100	A.I.3.c) Diritti di brevetto e diritti di utilizzazione delle opere d'ingegno - altri	-	+	-	-
	AAA110	A.I.3.d) F.do Amm.to diritti di brevetto e diritti di utilizzazione delle opere d'ingegno - altri	-	+	-	-
	AAA120	***A.I.4) Immobilizzazioni immateriali in corso e acconti***	-	+	-	-
	AAA130	***A.I.5) Altre immobilizzazioni immateriali***	***1.248***	+	***1.242***	***6***
	AAA140	A.I.5.a) Concessioni, licenze, marchi e diritti simili	1.526	+	1.444	82
	AAA150	A.I.5.b) F.do Amm.to concessioni, licenze, marchi e diritti simili	1.277	+	1.201	76
	AAA160	A.I.5.c) Migliorie su beni di terzi	1.459	+	1.459	-
	AAA170	A.I.5.d) F.do Amm.to migliorie su beni di terzi	460	+	460	-
	AAA180	A.I.5.e) Pubblicità	-	+	-	-
	AAA190	A.I.5.f) F.do Amm.to pubblicità	-	+	-	-
	AAA200	A.I.5.g) Altre immobilizzazioni immateriali	-	+	-	-
	AAA210	A.I.5.h) F.do Amm.to altre immobilizzazioni immateriali	-	+	-	-
	AAA220	***A.I.6) Fondo Svalutazione immobilizzazioni immateriali***	**-**	+	**-**	**-**
	AAA230	A.I.6.a) F.do Svalut. Costi di impianto e di ampliamento	-	+	-	-
	AAA240	A.I.6.b) F.do Svalut. Costi di ricerca e sviluppo	-	+	-	-
	AAA250	A.I.6.c) F.do Svalut. Diritti di brevetto e diritti di utilizzazione delle opere d'ingegno	-	+	-	-
	AAA260	A.I.6.d) F.do Svalut. Altre immobilizzazioni immateriali	-	+	-	-
	AAA270	**A.II) IMMOBILIZZAZIONI MATERIALI**	**22.113**	+	**22.111**	**2**
	AAA280	***A.II.1) Terreni***	***5***	+	***5***	**-**
	AAA290	*A.II.1.a) Terreni disponibili*	-	+	-	-
	AAA300	*A.II.1.b) Terreni indisponibili*	5	+	5	-
	AAA310	***A.II.2) Fabbricati***	***14.863***	+	***14.863***	**-**
	AAA320	*A.II.2.a) Fabbricati non strumentali (disponibili)*	-	+	-	-
	AAA330	A.II.2.a.1) Fabbricati non strumentali (disponibili)	-	+	-	-
	AAA340	A.II.2.a.2) F.do Amm.to Fabbricati non strumentali (disponibili)	-	+	-	-
	AAA350	*A.II.2.b) Fabbricati strumentali (indisponibili)*	*14.863*	+	*14.863*	-
	AAA360	A.II.2.b.1) Fabbricati strumentali (indisponibili)	26.153	+	26.153	-
	AAA370	A.II.2.b.2) F.do Amm.to Fabbricati strumentali (indisponibili)	11.290	+	11.290	-
	AAA380	***A.II.3) Impianti e macchinari***	**-**	+	**-**	**-**
	AAA390	A.II.3.a) Impianti e macchinari	21	+	21	-
	AAA400	A.II.3.b) F.do Amm.to Impianti e macchinari	21	+	21	-
	AAA410	***A.II.4) Attrezzature sanitarie e scientifiche***	***5.091***	+	***5.091***	**-**
	AAA420	A.II.4.a) Attrezzature sanitarie e scientifiche	16.787	+	16.783	4
	AAA430	A.II.4.b) F.do Amm.to Attrezzature sanitarie e scientifiche	11.696	+	11.692	4
	AAA440	***A.II.5) Mobili e arredi***	***77***	+	***76***	***1***
	AAA450	A.II.5.a) Mobili e arredi	1.446	+	1.438	8
	AAA460	A.II.5.b) F.do Amm.to Mobili e arredi	1.369	+	1.362	7
	AAA470	***A.II.6) Automezzi***	***95***	+	***95***	**-**
	AAA480	A.II.6.a) Automezzi	1.451	+	1.445	6
	AAA490	A.II.6.b) F.do Amm.to Automezzi	1.356	+	1.350	6
	AAA500	***A.II.7) Oggetti d'arte***	-	+	-	-
	AAA510	***A.II.8) Altre immobilizzazioni materiali***	***125***	+	***124***	***1***
	AAA520	A.II.8.a) Altre immobilizzazioni materiali	2.033	+	1.983	50
	AAA530	A.II.8.b) F.do Amm.to Altre immobilizzazioni materiali	1.908	+	1.859	49
	AAA540	***A.II.9) Immobilizzazioni materiali in corso e acconti***	1.857	+	1.857	-
	AAA550	***A.II.10) Fondo Svalutazione immobilizzazioni materiali***	**-**	+	**-**	**-**
	AAA560	A.II.10.a) F.do Svalut. Terreni	-	+	-	-
	AAA570	A.II.10.b) F.do Svalut. Fabbricati	-	+	-	-
	AAA580	A.II.10.c) F.do Svalut. Impianti e macchinari	-	+	-	-
	AAA590	A.II.10.d) F.do Svalut. Attrezzature sanitarie e scientifiche	-	+	-	-
	AAA600	A.II.10.e) F.do Svalut. Mobili e arredi	-	+	-	-
	AAA610	A.II.10.f) F.do Svalut. Automezzi	-	+	-	-
	AAA620	A.II.10.g) F.do Svalut. Oggetti d'arte	-	+	-	-
	AAA630	A.II.10.h) F.do Svalut. Altre immobilizzazioni materiali	-	+	-	-
	AAA640	**A.III) IMMOBILIZZAZIONI FINANZIARIE**	**-**	+	**-**	**-**
	AAA650	***A.III.1) Crediti finanziari***	**-**	+	**-**	**-**
	AAA660	A.III.1.a) Crediti finanziari v/Stato	-	+	-	-
	AAA670	A.III.1.b) Crediti finanziari v/Regione	-	+	-	-
	AAA680	A.III.1.c) Crediti finanziari v/partecipate	-	+	-	-
	AAA690	A.III.1.d) Crediti finanziari v/altri	-	+	-	-
	AAA700	***A.III.2) Titoli***	**-**	+	**-**	**-**
	AAA710	A.III.2.a) Partecipazioni	-	+	-	-
	AAA720	A.III.2.b) Altri titoli	-	+	-	-
	AAA730	A.III.2.b.1) Titoli di Stato	-	+	-	-

RIBA.C.R.I.

MINISTERO DELLA SALUTE

Direzione Generale della Programmazione Sanitaria
Direzione Generale del Sistema Informativo e Statistico Sanitario

SP

MODELLO DI RILEVAZIONE DELLO STATO PATRIMONIALE
AZIENDE SANITARIE LOCALI - AZIENDE OSPEDALIERE
IRCCS - AZIENDE OSPEDALIERE UNIVERSITARIE

STRUTTURA RILEVATA	OGGETTO DELLA RILEVAZIONE
REGIONE ___ AZIENDA / ISTITUTO ____	ANNO ____
	TRIMESTRE: 1 ☐ 2 ☐ 3 ☐ 4 ☐
	PREVENTIVO ☐ CONSUNTIVO ☐

APPROVAZIONE BILANCIO DA PARTE DEL COLLEGIO SINDACALE

SI ☐ NO ☐

A T T I V I T A' (migliaia di euro)

Cons	CODICE	DESCRIZIONE	IMPORTO	SEGNO (+/-)	SAN + RIC	ASSI
	AAA740	A.III.2.b.2) Altre Obbligazioni	-	+	-	-
	AAA750	A.III.2.b.3) Titoli azionari quotati in Borsa	-	+	-	-
	AAA760	A.III.2.b.4) Titoli diversi	-	+	-	-
	ABZ999	**B) ATTIVO CIRCOLANTE**	**481.163**	+	**433.465**	**47.698**
	ABA000	**B.I) RIMANENZE**	**24.613**	+	**24.613**	**-**
	ABA010	***B.I.1) Rimanenze beni sanitari***	***24.526***	+	***24.526***	**-**
	ABA020	B.I.1.a) Prodotti farmaceutici ed emoderivati	23.838	+	23.838	-
	ABA030	B.I.1.b) Sangue ed emocomponenti	-	+	-	-
	ABA040	B.I.1.c) Dispositivi medici	227	+	227	-
	ABA050	B.I.1.d) Prodotti dietetici	49	+	49	-
	ABA060	B.I.1.e) Materiali per la profilassi (vaccini)	388	+	388	-
	ABA070	B.I.1.f) Prodotti chimici	10	+	10	-
	ABA080	B.I.1.g) Materiali e prodotti per uso veterinario	6	+	6	-
	ABA090	B.I.1.h) Altri beni e prodotti sanitari	8	+	8	-
	ABA100	B.I.1.i) Acconti per acquisto di beni e prodotti sanitari	-	+	-	-
	ABA110	***B.I.2) Rimanenze beni non sanitari***	***87***	+	***87***	**-**
	ABA120	B.I.2.a) Prodotti alimentari	-	+	-	-
	ABA130	B.I.2.b) Materiali di guardaroba, di pulizia, e di convivenza in genere	27	+	27	-
	ABA140	B.I.2.c) Combustibili, carburanti e lubrificanti	1	+	1	-
	ABA150	B.I.2.d) Supporti informatici e cancelleria	53	+	53	-
	ABA160	B.I.2.e) Materiale per la manutenzione	-	+	-	-
	ABA170	B.I.2.f) Altri beni e prodotti non sanitari	6	+	6	-
	ABA180	B.I.2.g) Acconti per acquisto di beni e prodotti non sanitari	-	+	-	-
	ABA190	**B.II) CREDITI**	**432.605**	+	**400.246**	**32.359**
	ABA200	***B.II.1) Crediti v/Stato***	**-**	+	**-**	**-**
SS	ABA210	B.II.1.a) Crediti v/Stato per spesa corrente - Integrazione a norma del D.L.vo 56/2000	-	+	-	-
SS	ABA220	B.II.1.b) Crediti v/Stato per spesa corrente - FSN	-	+	-	-
S	ABA230	B.II.1.c) Crediti v/Stato per mobilità attiva extraregionale	-	+	-	-
	ABA240	B.II.1.d) Crediti v/Stato per mobilità attiva internazionale	-	+	-	-
SS	ABA250	B.II.1.e) Crediti v/Stato per acconto quota fabbisogno sanitario regionale standard	-	+	-	-
SS	ABA260	B.II.1.f) Crediti v/Stato per finanziamento sanitario aggiuntivo corrente	-	+	-	-
SS	ABA270	B.II.1.g) Crediti v/Stato per spesa corrente - altro	-	+	-	-
SS	ABA280	B.II.1.h) Crediti v/Stato per finanziamenti per investimenti	-	+	-	-
	ABA290	B.II.1.i) Crediti v/Stato per ricerca	-	+	-	-
SS	ABA300	B.II.1.i.1) Crediti v/Stato per ricerca corrente - Ministero della Salute	-	+	-	-
SS	ABA310	B.II.1.i.2) Crediti v/Stato per ricerca finalizzata - Ministero della Salute	-	+	-	-
SS	ABA320	B.II.1.i.3) Crediti v/Stato per ricerca - altre Amministrazioni centrali	-	+	-	-
SS	ABA330	B.II.1.i.4) Crediti v/Stato per ricerca - finanziamenti per investimenti	-	+	-	-
	ABA340	B.II.1.l) Crediti v/prefetture	-	+	-	-
	ABA350	***B.II.2) Crediti v/Regione o Provincia Autonoma***	***371.908***	+	***340.431***	***31.477***
	ABA360	B.II.2.a) Crediti v/Regione o Provincia Autonoma per spesa corrente	367.891	+	336.414	31.477
RR	ABA370	B.II.2.a.1) Crediti v/Regione o Provincia Autonoma per spesa corrente - IRAP	-	+	-	-
RR	ABA380	B.II.2.a.2) Crediti v/Regione o Provincia Autonoma per spesa corrente - Addizionale IRPEF	-	+	-	-
RR	ABA390	B.II.2.a.3) Crediti v/Regione o Provincia Autonoma per quota FSR	193.626	+	162.149	31.477
R	ABA400	B.II.2.a.4) Crediti v/Regione o Provincia Autonoma per mobilità attiva intraregionale	-	+	-	-
S	ABA410	B.II.2.a.5) Crediti v/Regione o Provincia Autonoma per mobilità attiva extraregionale	165.707	+	165.707	-
RR	ABA420	B.II.2.a.6) Crediti v/Regione o Provincia Autonoma per acconto quota FSR	-	+	-	-
RR	ABA430	B.II.2.a.7) Crediti v/Regione o Provincia Autonoma per finanziamento sanitario aggiuntivo corrente LEA	-	+	-	-
RR	ABA440	B.II.2.a.8) Crediti v/Regione o Provincia Autonoma per finanziamento sanitario aggiuntivo corrente extra LEA	-	+	-	-
RR	ABA450	B.II.2.a.9) Crediti v/Regione o Provincia Autonoma per spesa corrente - altro	8.558	+	8.558	-
RR	ABA460	B.II.2.a.10) Crediti v/Regione o Provincia Autonoma per ricerca	-	+	-	-
	ABA470	B.II.2.b) Crediti v/Regione o Provincia Autonoma per versamenti a patrimonio netto	4.017	+	4.017	-
RR	ABA480	B.II.2.b.1) Crediti v/Regione o Provincia Autonoma per finanziamenti per investimenti	2.530	+	2.530	-
RR	ABA490	B.II.2.b.2) Crediti v/Regione o Provincia Autonoma per incremento fondo dotazione	-	+	-	-
RR	ABA500	B.II.2.b.3) Crediti v/Regione o Provincia Autonoma per ripiano perdite	-	+	-	-
RR	ABA510	B.II.2.b.4) Crediti v/Regione per copertura debiti al 31/12/2005	-	+	-	-
RR	ABA520	B.II.2.b.5) Crediti v/Regione o Provincia Autonoma per ricostituzione risorse da investimenti esercizi precedenti	1.487	+	1.487	-

RI.C.R.I.B.A.

MINISTERO DELLA SALUTE

Direzione Generale della Programmazione Sanitaria
Direzione Generale del Sistema Informativo e Statistico Sanitario

SP

MODELLO DI RILEVAZIONE DELLO STATO PATRIMONIALE
AZIENDE SANITARIE LOCALI - AZIENDE OSPEDALIERE
IRCCS - AZIENDE OSPEDALIERE UNIVERSITARIE

STRUTTURA RILEVATA	
REGIONE	AZIENDA / ISTITUTO

OGGETTO DELLA RILEVAZIONE				
ANNO				
TRIMESTRE:	1	2	3	4
PREVENTIVO		CONSUNTIVO		

APPROVAZIONE BILANCIO DA PARTE DEL COLLEGIO SINDACALE	
SI	NO

A T T I V I T A' (migliaia di euro)

Cons	CODICE	DESCRIZIONE	IMPORTO	SEGNO (+/-)	SAN + RIC	ASSI
	ABA530	***B.II.3) Crediti v/Comuni***	182	+	182	-
	ABA540	***B.II.4) Crediti v/Aziende sanitarie pubbliche***	***43.180***	+	***42.561***	***619***
	ABA550	B.II.4.a) Crediti v/Aziende sanitarie pubbliche della Regione	43.088	+	42.475	613
R	ABA560	B.II.4.a.1) Crediti v/Aziende sanitarie pubbliche della Regione - per mobilità in compensazione	-	+	-	-
RR	ABA570	B.II.4.a.2) Crediti v/Aziende sanitarie pubbliche della Regione - per mobilità non in compensazione	24	+	24	-
RR	ABA580	B.II.4.a.3) Crediti v/Aziende sanitarie pubbliche della Regione - per altre prestazioni	43.064	+	42.451	613
RR	ABA590	B.II.4.b) Acconto quota FSR da distribuire	-	+	-	-
S	ABA600	B.II.4.c) Crediti v/Aziende sanitarie pubbliche Extraregione	92	+	86	6
	ABA610	***B.II.5) Crediti v/società partecipate e/o enti dipendenti della Regione***	***5***	+	***5***	-
	ABA620	B.II.5.a) Crediti v/enti regionali	5	+	5	-
	ABA630	B.II.5.b) Crediti v/sperimentazioni gestionali	-	+	-	-
	ABA640	B.II.5.c) Crediti v/altre partecipate	-	+	-	-
	ABA650	***B.II.6) Crediti v/Erario***	-	+	-	-
	ABA660	***B.II.7) Crediti v/altri***	***17.330***	+	***17.067***	***263***
	ABA670	B.II.7.a) Crediti v/clienti privati	5.259	+	4.996	263
	ABA680	B.II.7.b) Crediti v/gestioni liquidatorie	-	+	-	-
	ABA690	B.II.7.c) Crediti v/altri soggetti pubblici	157	+	157	-
	ABA700	B.II.7.d) Crediti v/altri soggetti pubblici per ricerca	-	+	-	-
	ABA710	B.II.7.e) Altri crediti diversi	11.914	+	11.914	-
	ABA720	**B.III) ATTIVITA' FINANZIARIE CHE NON COSTITUISCONO IMMOBILIZZAZIONI**	-	+	-	-
	ABA730	***B.III.1) Partecipazioni che non costituiscono immobilizzazioni***	-	+	-	-
	ABA740	***B.III.2) Altri titoli che non costituiscono immobilizzazioni***	-	+	-	-
	ABA750	**B.IV) DISPONIBILITA' LIQUIDE**	**23.945**	+	**8.606**	**15.339**
	ABA760	***B.IV.1) Cassa***	6	+	6	-
	ABA770	***B.IV.2) Istituto Tesoriere***	23.544	+	8.205	15.339
	ABA780	***B.IV.3) Tesoreria Unica***	-	+	-	-
	ABA790	***B.IV.4) Conto corrente postale***	395	+	395	-
	ACZ999	**C) RATEI E RISCONTI ATTIVI**	**167**	+	**141**	**26**
	ACA000	**C.I) RATEI ATTIVI**	-	+	-	-
	ACA010	***C.I.1) Ratei attivi***	-	+	-	-
R	***ACA020***	***C.I.2) Ratei attivi v/Aziende sanitarie pubbliche della Regione***	-	+	-	-
	ACA030	**C.II) RISCONTI ATTIVI**	**167**	+	**141**	**26**
	ACA040	***C.II.1) Risconti attivi***	167	+	141	26
R	***ACA050***	***C.II.2) Risconti attivi v/Aziende sanitarie pubbliche della Regione***	-	+	-	-
	ADZ999	**D) CONTI D'ORDINE**	-	+	-	-
	ADA000	**D.I) CANONI DI LEASING ANCORA DA PAGARE**	-	+	-	-
	ADA010	**D.II) DEPOSITI CAUZIONALI**	-	+	-	-
	ADA020	**D.III) BENI IN COMODATO**	-	+	-	-
	ADA030	**D.IV) ALTRI CONTI D'ORDINE**	-	+	-	-

RL.C.R.I.B.A.

MINISTERO DELLA SALUTE

Direzione Generale della Programmazione Sanitaria
Direzione Generale del Sistema Informativo e Statistico Sanitario

SP

MODELLO DI RILEVAZIONE DELLO STATO PATRIMONIALE
AZIENDE SANITARIE LOCALI - AZIENDE OSPEDALIERE
IRCCS - AZIENDE OSPEDALIERE UNIVERSITARIE

STRUTTURA RILEVATA	
REGIONE	AZIENDA / ISTITUTO

OGGETTO DELLA RILEVAZIONE				
ANNO				
TRIMESTRE:	1	2	3	4
PREVENTIVO			CONSUNTIVO	

APPROVAZIONE BILANCIO DA PARTE DEL COLLEGIO SINDACALE	
SI	NO

P A S S I V I T A' (migliaia di euro)

Cons	CODICE	DESCRIZIONE	IMPORTO	SEGNO (+/-)	SAN + RIC	ASSI
	PAZ999	**A) PATRIMONIO NETTO**	**18.889**	+/-	**18.725**	**164**
	PAA000	**A.I) FONDO DI DOTAZIONE**	381	+/-	381	-
	PAA010	**A.II) FINANZIAMENTI PER INVESTIMENTI**	**16.285**	+	**16.276**	**9**
	PAA020	***A.II.1) Finanziamenti per beni di prima dotazione***	-	+	-	-
	PAA030	***A.II.2) Finanziamenti da Stato per investimenti***	**-**	+	**-**	**-**
	PAA040	A.II.2.a) Finanziamenti da Stato per investimenti - ex art. 20 legge 67/88	-	+	-	-
	PAA050	A.II.2.b) Finanziamenti da Stato per investimenti - ricerca	-	+	-	-
	PAA060	A.II.2.c) Finanziamenti da Stato per investimenti - altro	-	+	-	-
	PAA070	***A.II.3) Finanziamenti da Regione per investimenti***	10.529	+	10.520	9
	PAA080	***A.II.4) Finanziamenti da altri soggetti pubblici per investimenti***	10	+	10	-
	PAA090	***A.II.5) Finanziamenti per investimenti da rettifica contributi in conto esercizio***	5.746	+	5.746	-
	PAA100	**A.III) RISERVE DA DONAZIONI E LASCITI VINCOLATI AD INVESTIMENTI**	-	+	-	-
	PAA110	**A.IV) ALTRE RISERVE**	***2.062***	+	***2.062***	**-**
	PAA120	***A.IV.1) Riserve da rivalutazioni***	-	+	-	-
	PAA130	***A.IV.2) Riserve da plusvalenze da reinvestire***	-	+	-	-
	PAA140	***A.IV.3) Contributi da reinvestire***	-	+	-	-
	PAA150	***A.IV.4) Riserve da utili di esercizio destinati ad investimenti***	-	+	-	-
	PAA160	***A.IV.5) Riserve diverse***	2.062	+	2.062	-
	PAA170	**A.V) CONTRIBUTI PER RIPIANO PERDITE**	**1.697**	+	**1.697**	**-**
	PAA180	***A.V.1) Contributi per copertura debiti al 31/12/2005***	-	+	-	-
	PAA190	***A.V.2) Contributi per ricostituzione risorse da investimenti esercizi precedenti***	1.697	+	1.697	-
	PAA200	***A.V.3) Altro***	-	+	-	-
	PAA210	**A.VI) UTILI (PERDITE) PORTATI A NUOVO**	-1.536	+/-	-1.691	155
	PAA220	**A.VII) UTILE (PERDITA) D'ESERCIZIO**	-	+/-	-	-
	PBZ999	**B) FONDI PER RISCHI E ONERI**	**19.842**	+	**11.644**	**8.198**
	PBA000	**B.I) FONDI PER IMPOSTE, ANCHE DIFFERITE**	-	+	-	-
	PBA010	**B.II) FONDI PER RISCHI**	**4.663**	+	**4.663**	**-**
	PBA020	***B.II.1) Fondo rischi per cause civili ed oneri processuali***	1.502	+	1.502	-
	PBA030	***B.II.2) Fondo rischi per contenzioso personale dipendente***	1.350	+	1.350	-
	PBA040	***B.II.3) Fondo rischi connessi all'acquisto di prestazioni sanitarie da privato***	1.407	+	1.407	-
	PBA050	***B.II.4) Fondo rischi per copertura diretta dei rischi (autoassicurazione)***	-	+	-	-
	PBA060	***B.II.5) Altri fondi rischi***	404	+	404	-
	PBA070	**B.III) FONDI DA DISTRIBUIRE**	**-**	+	**-**	**-**
	PBA080	***B.III.1) FSR indistinto da distribuire***	-	+	-	-
	PBA090	***B.III.2) FSR vincolato da distribuire***	-	+	-	-
	PBA100	***B.III.3) Fondo per ripiano disavanzi pregressi***	-	+	-	-
	PBA110	***B.III.4) Fondo finanziamento sanitario aggiuntivo corrente LEA***	-	+	-	-
	PBA120	***B.III.5) Fondo finanziamento sanitario aggiuntivo corrente extra LEA***	-	+	-	-
	PBA130	***B.III.6) Fondo finanziamento per ricerca***	-	+	-	-
	PBA140	***B.III.7) Fondo finanziamento per investimenti***	-	+	-	-
	PBA150	**B.IV) QUOTE INUTILIZZATE CONTRIBUTI**	**10.362**	+	**2.194**	**8.168**
	PBA160	***B.IV.1) Quote inutilizzate contributi da Regione o Prov. Aut. per quota F.S. vincolato***	8.100	+	1.380	6.720
	PBA170	***B.IV.2) Quote inutilizzate contributi vincolati da soggetti pubblici (extra fondo)***	1.957	+	593	1.364
	PBA180	***B.IV.3) Quote inutilizzate contributi per ricerca***	-	+	-	-
	PBA190	***B.IV.4) Quote inutilizzate contributi vincolati da privati***	305	+	221	84
	PBA200	**B.V) ALTRI FONDI PER ONERI E SPESE**	**4.817**	+	**4.787**	**30**
	PBA210	***B.V.1) Fondi integrativi pensione***	-	+	-	-
	PBA220	***B.V.2) Fondi rinnovi contrattuali***	***4.817***	+	***4.787***	***30***
	PBA230	B.V.2.a) Fondo rinnovi contrattuali personale dipendente	1.422	+	1.392	30
	PBA240	B.V.2.b) Fondo rinnovi convenzioni MMG/PLS/MCA	3.395	+	3.395	-
	PBA250	B.V.2.c) Fondo rinnovi convenzioni medici Sumai	-	+	-	-
	PBA260	***B.V.3) Altri fondi per oneri e spese***	-	+	-	-
	PCZ999	**C) TRATTAMENTO FINE RAPPORTO**	**536**	+	**491**	**45**
	PCA000	**C.I) FONDO PER PREMI OPEROSITA' MEDICI SUMAI**	536	+	491	45
	PCA010	**C.II) FONDO PER TRATTAMENTO DI FINE RAPPORTO DIPENDENTI**	-	+	-	-

R.I.C.R.I.B.A.

MINISTERO DELLA SALUTE

Direzione Generale della Programmazione Sanitaria
Direzione Generale del Sistema Informativo e Statistico Sanitario

SP

MODELLO DI RILEVAZIONE DELLO STATO PATRIMONIALE
AZIENDE SANITARIE LOCALI - AZIENDE OSPEDALIERE
IRCCS - AZIENDE OSPEDALIERE UNIVERSITARIE

STRUTTURA RILEVATA	OGGETTO DELLA RILEVAZIONE
REGIONE ___ AZIENDA / ISTITUTO ____	ANNO ____
	TRIMESTRE: 1 ☐ 2 ☐ 3 ☐ 4 ☐
	PREVENTIVO ☐ CONSUNTIVO ☐

APPROVAZIONE BILANCIO DA PARTE DEL COLLEGIO SINDACALE
SI ☐ NO ☐

P A S S I V I T A' (migliaia di euro)

Cons	CODICE	DESCRIZIONE	IMPORTO	SEGNO (+/-)	SAN + RIC	ASSI
	PDZ999	**D) DEBITI**	**465.401**	+	**1.265.547**	**39.325**
	PDA000	**D.I) DEBITI PER MUTUI PASSIVI**	-	+	839.471	-
	PDA010	**D.II) DEBITI V/STATO**	**-**	+	**-**	**-**
S	***PDA020***	***D.II.1) Debiti v/Stato per mobilità passiva extraregionale***	-	+	-	-
	PDA030	***D.II.2) Debiti v/Stato per mobilità passiva internazionale***	-	+	-	-
SS	***PDA040***	***D.II.3) Acconto quota FSR v/Stato***	-	+	-	-
SS	***PDA050***	***D.II.4) Debiti v/Stato per restituzione finanziamenti - per ricerca***	-	+	-	-
SS	***PDA060***	***D.II.5) Altri debiti v/Stato***	-	+	-	-
	PDA070	**D.III) DEBITI V/REGIONE O PROVINCIA AUTONOMA**	**226.493**	+	**224.346**	**2.147**
RR	***PDA080***	***D.III.1) Debiti v/Regione o Provincia Autonoma per finanziamenti***	-	+	-	-
R	***PDA090***	***D.III.2) Debiti v/Regione o Provincia Autonoma per mobilità passiva intraregionale***	-	+	-	-
S	***PDA100***	***D.III.3) Debiti v/Regione o Provincia Autonoma per mobilità passiva extraregionale***	-	+	-	-
RR	***PDA110***	***D.III.4) Acconto quota FSR da Regione o Provincia Autonoma***	84.624	+	84.624	-
	PDA120	***D.III.5) Altri debiti v/Regione o Provincia Autonoma***	141.869	+	139.722	2.147
	PDA130	**D.IV) DEBITI V/COMUNI**	-	+	-	-
	PDA140	**D.V) DEBITI V/AZIENDE SANITARIE PUBBLICHE**	**81.227**	+	**80.850**	**377**
	PDA150	***D.V.1) Debiti v/Aziende sanitarie pubbliche della Regione***	81.222	+	80.845	377
RR	PDA160	D.V.1.a) Debiti v/Aziende sanitarie pubbliche della Regione - per quota FSR	-	+	-	-
RR	PDA170	D.V.1.b) Debiti v/Aziende sanitarie pubbliche della Regione - per finanziamento sanitario aggiuntivo corrente LEA	-	+	-	-
RR	PDA180	D.V.1.c) Debiti v/Aziende sanitarie pubbliche della Regione - per finanziamento sanitario aggiuntivo corrente extra LEA	-	+	-	-
R	PDA190	D.V.1.d) Debiti v/Aziende sanitarie pubbliche della Regione - per mobilità in compensazione	-	+	-	-
RR	PDA200	D.V.1.e) Debiti v/Aziende sanitarie pubbliche della Regione - per mobilità non in compensazione	2.623	+	2.623	-
RR	PDA210	D.V.1.f) Debiti v/Aziende sanitarie pubbliche della Regione - per altre prestazioni	78.599	+	78.222	377
SS	***PDA220***	***D.V.2) Debiti v/Aziende sanitarie pubbliche Extraregione***	5	+	5	-
R	***PDA230***	***D.V.3) Debiti v/Aziende sanitarie pubbliche della Regione per versamenti c/patrimonio netto***	-	+	-	-
	PDA240	**D.VI) DEBITI V/ SOCIETA' PARTECIPATE E/O ENTI DIPENDENTI DELLA REGIONE**	**-**	+	**-**	**-**
	PDA250	***D.VI.1) Debiti v/enti regionali***	-	+	-	-
	PDA260	***D.VI.2) Debiti v/sperimentazioni gestionali***	-	+	-	-
	PDA270	***D.VI.3) Debiti v/altre partecipate***	-	+	-	-
	PDA280	**D.VII) DEBITI V/FORNITORI**	**147.054**	+	**110.362**	**36.692**
	PDA290	***D.VII.1) Debiti verso erogatori (privati accreditati e convenzionati) di prestazioni sanitarie***	142.785	+	106.093	36.692
	PDA300	***D.VII.2) Debiti verso altri fornitori***	4.269	+	4.269	-
	PDA310	**D.VIII) DEBITI V/ISTITUTO TESORIERE**	-	+	-	-
	PDA320	**D.IX) DEBITI TRIBUTARI**	53	+	53	-
	PDA330	**D.X) DEBITI V/ISTITUTI PREVIDENZIALI, ASSISTENZIALI E SICUREZZA SOCIALE**	3.721	+	3.717	4
	PDA340	**D.XI) DEBITI V/ALTRI**	**6.853**	+	**6.748**	**105**
	PDA350	***D.XI.1) Debiti v/altri finanziatori***	-	+	-	-
	PDA360	***D.XI.2) Debiti v/dipendenti***	4.645	+	4.540	105
	PDA370	***D.XI.3) Debiti v/gestioni liquidatorie***	-	+	-	-
	PDA380	***D.XI.4) Altri debiti diversi***	2.208	+	2.208	-
	PEZ999	**E) RATEI E RISCONTI PASSIVI**	**23**	+	**23**	**-**
	PEA000	**E.I) RATEI PASSIVI**	**-**	+	**-**	**-**
	PEA010	***E.I.1) Ratei passivi***	-	+	-	-
R	***PEA020***	***E.I.2) Ratei passivi v/Aziende sanitarie pubbliche della Regione***	-	+	-	-
	PEA030	**E.II) RISCONTI PASSIVI**	**23**	+	**23**	**-**
	PEA040	***E.II.1) Risconti passivi***	23	+	23	-
R	***PEA050***	***E.II.2) Risconti passivi v/Aziende sanitarie pubbliche della Regione***	-	+	-	-

R.G.S. - I.B.A.

MINISTERO DELLA SALUTE

Direzione Generale della Programmazione Sanitaria
Direzione Generale del Sistema Informativo e Statistico Sanitario

SP

MODELLO DI RILEVAZIONE DELLO STATO PATRIMONIALE
AZIENDE SANITARIE LOCALI - AZIENDE OSPEDALIERE
IRCCS - AZIENDE OSPEDALIERE UNIVERSITARIE

STRUTTURA RILEVATA	
REGIONE	AZIENDA / ISTITUTO

OGGETTO DELLA RILEVAZIONE				
ANNO				
TRIMESTRE:	1	2	3	4
PREVENTIVO		CONSUNTIVO		

APPROVAZIONE BILANCIO DA PARTE DEL COLLEGIO SINDACALE	
SI	NO

P A S S I V I T A' (migliaia di euro)

Cons	CODICE	DESCRIZIONE	IMPORTO	SEGNO (+/-)	SAN + RIC	ASSI
	PFZ999	F) CONTI D'ORDINE	-	+	-	-
	PFA000	F.I) CANONI DI LEASING ANCORA DA PAGARE	-	+	-	-
	PFA010	F.II) DEPOSITI CAUZIONALI	-	+	-	-
	PFA020	F.III) BENI IN COMODATO	-	+	-	-
	PFA030	F.IV) ALTRI CONTI D'ORDINE	-	+	-	-

Dettaglio debiti (PDZ999) per anno di formazione

	IMPORTO ANTE 31/12/2005	IMPORTO POST 31/12/2005	TOTALE	
DEBITI COMMERCIALI		228.281	**228.281**	
DEBITI NON COMMERCIALI		237.120	**237.120**	
TOTALE .	-	465.401	**465.401**	(PDZ999)

F.to Il Direttore Generale ai sensi D.Lgs. 39/93 .....
F.to Il Responsabile Economico Finanziario ai sensi D.Lgs. 39/93.....

RLS.C.R.I.B.A.

MINISTERO DELLA SANITA'

Direzione Generale della Programmazione sanitaria, dei livelli di assistenza e dei principi etici di sistema

Direzione Generale del Sistema Informativo

CE

MODELLO DI RILEVAZIONE DEL CONTO ECONOMICO
AZIENDE UNITA' SANITARIE LOCALI - AZIENDE OSPEDALIERE
IRCCS - AZIENDE OSPEDALIERE UNIVERSITARIE

STRUTTURA RILEVATA	
REGIONE	030
U.S.L./AZ.OSP.	301
OGGETTO DELLA RILEVAZIONE	
Consuntivo	0
ANNO	2015

Verbale Collegio Sindacale (S/N)	N

(valori in migliaia di Euro)

Cons	CODICE	VOCE MODELLO CE	IMPORTO	SEGNO (+/-)	SAN+RIC	ASSI
		A) Valore della produzione				
	AA0010	**A.1) Contributi in c/esercizio**	**1.443.250**	+	**1.291.142**	**152.108**
	AA0020	***A.1.A) Contributi da Regione o Prov. Aut. per quota F.S. regionale***	***1.441.347***	+	***1.289.294***	***152.053***
	AA0030	*A.1.A.1) da Regione o Prov. Aut. per quota F.S. regionale indistinto*	1.440.408	+	1.288.355	152.053
	AA0040	*A.1.A.2) da Regione o Prov. Aut. per quota F.S. regionale vincolato*	939	+	939	-
	AA0050	***A.1.B) Contributi c/esercizio (extra fondo)***	***1.662***	+	***1.631***	***31***
	AA0060	*A.1.B.1) da Regione o Prov. Aut. (extra fondo)*	*240*	+	*240*	-
	AA0070	A.1.B.1.1) Contributi da Regione o Prov. Aut. (extra fondo) vincolati	240	+	240	-
	AA0080	A.1.B.1.2) Contributi da Regione o Prov. Aut. (extra fondo) - Risorse aggiuntive da bilancio regionale a titolo di copertura LEA	-	+	-	-
	AA0090	A.1.B.1.3) Contributi da Regione o Prov. Aut. (extra fondo) - Risorse aggiuntive da bilancio regionale a titolo di copertura extra LEA	-	+	-	-
	AA0100	A.1.B.1.4) Contributi da Regione o Prov. Aut. (extra fondo) - Altro	-	+	-	-
	AA0110	*A.1.B.2) Contributi da Aziende sanitarie pubbliche della Regione o Prov. Aut. (extra fondo)*	-	+	-	-
R	AA0120	A.1.B.2.1) Contributi da Aziende sanitarie pubbliche della Regione o Prov. Aut. (extra fondo) vincolati	-	+	-	-
R	AA0130	A.1.B.2.2) Contributi da Aziende sanitarie pubbliche della Regione o Prov. Aut. (extra fondo) altro	-	+	-	-
	AA0140	*A.1.B.3) Contributi da altri soggetti pubblici (extra fondo)*	*1.422*	+	*1.391*	*31*
	AA0150	A.1.B.3.1) Contributi da altri soggetti pubblici (extra fondo) vincolati	31	+	-	31
	AA0160	A.1.B.3.2) Contributi da altri soggetti pubblici (extra fondo) L. 210/92	1.324	+	1.324	-
	AA0170	A.1.B.3.3) Contributi da altri soggetti pubblici (extra fondo) altro	67	+	67	-
	AA0180	***A.1.C) Contributi c/esercizio per ricerca***		+	-	-
	AA0190	*A.1.C.1) Contributi da Ministero della Salute per ricerca corrente*	-	+	-	-
	AA0200	*A.1.C.2) Contributi da Ministero della Salute per ricerca finalizzata*	-	+	-	-
	AA0210	*A.1.C.3) Contributi da Regione ed altri soggetti pubblici per ricerca*	-	+	-	-
	AA0220	*A.1.C.4) Contributi da privati per ricerca*	-	+	-	-
	AA0230	***A.1.D) Contributi c/esercizio da privati***	*241*	+	*217*	*24*
	AA0240	**A.2) Rettifica contributi c/esercizio per destinazione ad investimenti**	***-8***	-	***-8***	**-**
	AA0250	***A.2.A) Rettifica contributi in c/esercizio per destinazione ad investimenti - da Regione o Prov. Aut. per quota F.S. regionale***	- 8	-	- 8	-
	AA0260	***A.2.B) Rettifica contributi in c/esercizio per destinazione ad investimenti - altri contributi***	-	-	-	-
	AA0270	**A.3) Utilizzo fondi per quote inutilizzate contributi vincolati di esercizi precedenti**	***11.351***	+	***346***	***11.005***
	AA0280	***A.3.A) Utilizzo fondi per quote inutilizzate contributi di esercizi precedenti da Regione o Prov. Aut. per quota F.S. regionale vincolato***	8.246	+	53	8.193
	AA0290	***A.3.B) Utilizzo fondi per quote inutilizzate contributi di esercizi precedenti da soggetti pubblici (extra fondo) vincolati***	2.802	+	45	2.757
	AA0300	***A.3.C) Utilizzo fondi per quote inutilizzate contributi di esercizi precedenti per ricerca***	-	+	-	-
	AA0310	***A.3.D) Utilizzo fondi per quote inutilizzate contributi vincolati di esercizi precedenti da privati***	303	+	248	55
	AA0320	**A.4) Ricavi per prestazioni sanitarie e sociosanitarie a rilevanza sanitaria**	***5.490***	+	***5.490***	**-**
	AA0330	***A.4.A) Ricavi per prestazioni sanitarie e sociosanitarie a rilevanza sanitaria erogate a soggetti pubblici***	*1*	+	*1*	-
R	AA0340	*A.4.A.1) Ricavi per prestaz. sanitarie e sociosanitarie a rilevanza sanitaria erogate ad Aziende sanitarie pubbliche della Regione*	*1*	+	*1*	-
R	AA0350	A.4.A.1.1) Prestazioni di ricovero	-	+	-	-
R	AA0360	A.4.A.1.2) Prestazioni di specialistica ambulatoriale	-	+	-	-
R	AA0370	A.4.A.1.3) Prestazioni di psichiatria residenziale e semiresidenziale	-	+	-	-
R	AA0380	A.4.A.1.4) Prestazioni di File F	-	+	-	-
R	AA0390	A.4.A.1.5) Prestazioni servizi MMG, PLS, Contin. assistenziale	-	+	-	-
R	AA0400	A.4.A.1.6) Prestazioni servizi farmaceutica convenzionata	-	+	-	-
R	AA0410	A.4.A.1.7) Prestazioni termali	-	+	-	-
R	AA0420	A.4.A.1.8) Prestazioni trasporto ambulanze ed elisoccorso	-	+	-	-
R	AA0430	A.4.A.1.9) Altre prestazioni sanitarie e socio-sanitarie a rilevanza sanitaria	1	+	1	-
	AA0440	*A.4.A.2) Ricavi per prestaz. sanitarie e sociosanitarie a rilevanza sanitaria erogate ad altri soggetti pubblici*	-	+	-	-
	AA0450	*A.4.A.3) Ricavi per prestaz. sanitarie e sociosanitarie a rilevanza sanitaria erogate a soggetti pubblici Extraregione*	-	+	-	-
S	AA0460	A.4.A.3.1) Prestazioni di ricovero	-	+	-	-
S	AA0470	A.4.A.3.2) Prestazioni ambulatoriali	-	+	-	-
SS	AA0480	A.4.A.3.3) Prestazioni di psichiatria non soggetta a compensazione (resid. e semiresid.)	-	+	-	-
S	AA0490	A.4.A.3.4) Prestazioni di File F	-	+	-	-
S	AA0500	A.4.A.3.5) Prestazioni servizi MMG, PLS, Contin. assistenziale Extraregione	-	+	-	-
S	AA0510	A.4.A.3.6) Prestazioni servizi farmaceutica convenzionata Extraregione	-	+	-	-
S	AA0520	A.4.A.3.7) Prestazioni termali Extraregione	-	+	-	-
S	AA0530	A.4.A.3.8) Prestazioni trasporto ambulanze ed elisoccorso Extraregione	-	+	-	-
S	AA0540	A.4.A.3.9) Altre prestazioni sanitarie e sociosanitarie a rilevanza sanitaria Extraregione	-	+	-	-
S	AA0550	A.4.A.3.10) Ricavi per cessione di emocomponenti e cellule staminali Extraregione	-	+	-	-
S	AA0560	A.4.A.3.11) Ricavi per differenziale tariffe TUC	-	+	-	-
SS	AA0570	A.4.A.3.12) Altre prestazioni sanitarie e sociosanitarie a rilevanza sanitaria non soggette a compensazione Extraregione	-	+	-	-
SS	AA0580	*A.4.A.3.12.A) Prestazioni di assistenza riabilitativa non soggette a compensazione Extraregione*	-	+	-	-
SS	AA0590	*A.4.A.3.12.B) Altre prestazioni sanitarie e socio-sanitarie a rilevanza sanitaria non soggette a compensazione Extraregione*	-	+	-	-
	AA0600	A.4.A.3.13) Altre prestazioni sanitarie a rilevanza sanitaria - Mobilità attiva Internazionale	-	+	-	-
S	**AA0610**	***A.4.B) Ricavi per prestazioni sanitarie e sociosanitarie a rilevanza sanitaria erogate da privati v/residenti Extraregione in compensazione (mobilità attiva)***	-	+	-	-
S	AA0620	*A.4.B.1) Prestazioni di ricovero da priv. Extraregione in compensazione (mobilità attiva)*	-	+	-	-
S	AA0630	*A.4.B.2) Prestazioni ambulatoriali da priv. Extraregione in compensazione (mobilità attiva)*	-	+	-	-
S	AA0640	*A.4.B.3) Prestazioni di File F da priv. Extraregione in compensazione (mobilità attiva)*	-	+	-	-
S	AA0650	*A.4.B.4) Altre prestazioni sanitarie e sociosanitarie a rilevanza sanitaria erogate da privati v/residenti Extraregione in compensazione (mobilità attiva)*	-	+	-	-
	AA0660	***A.4.C) Ricavi per prestazioni sanitarie e sociosanitarie a rilevanza sanitaria erogate a privati***	4.826	+	4.826	-
	AA0670	***A.4.D) Ricavi per prestazioni sanitarie erogate in regime di intramoenia***	*663*	+	*663*	-
	AA0680	*A.4.D.1) Ricavi per prestazioni sanitarie intramoenia - Area ospedaliera*	-	+	-	-
	AA0690	*A.4.D.2) Ricavi per prestazioni sanitarie intramoenia - Area specialistica*	62	+	62	-
	AA0700	*A.4.D.3) Ricavi per prestazioni sanitarie intramoenia - Area sanità pubblica*	50	+	50	-

K.S.C.R.I.B.A.

	AA0710	A.4.D.4) Ricavi per prestazioni sanitarie intramoenia - Consulenze (ex art. 55 c.1 lett. c), d) ed ex art. 57-58)	551	+	551	-
R	AA0720	A.4.D.5) Ricavi per prestazioni sanitarie intramoenia - Consulenze (ex art. 55 c.1 lett. c), d) ed ex art. 57-58) (Aziende sanitarie pubbliche della Regione)	-	+	-	-
	AA0730	A.4.D.6) Ricavi per prestazioni sanitarie intramoenia - Altro	-	+	-	-
R	AA0740	A.4.D.7) Ricavi per prestazioni sanitarie intramoenia - Altro (Aziende sanitarie pubbliche della Regione)	-	+	-	-
	AA0750	**A.5) Concorsi, recuperi e rimborsi**	**1.346**	+	**1.325**	**21**
	AA0760	***A.5.A) Rimborsi assicurativi***	89	+	89	-
	AA0770	***A.5.B) Concorsi, recuperi e rimborsi da Regione***	-	+	-	-
	AA0780	A.5.B.1) Rimborso degli oneri stipendiali del personale dell'azienda in posizione di comando presso la Regione	-	+	-	-
	AA0790	A.5.B.2) Altri concorsi, recuperi e rimborsi da parte della Regione	-	+	-	-
R	**AA0800**	***A.5.C) Concorsi, recuperi e rimborsi da Aziende sanitarie pubbliche della Regione***	***580***	+	***580***	**-**
R	AA0810	A.5.C.1) Rimborso degli oneri stipendiali del personale dipendente dell'azienda in posizione di comando presso Aziende sanitarie pubbliche della Regione	21	+	21	-
R	AA0820	A.5.C.2) Rimborsi per acquisto beni da parte di Aziende sanitarie pubbliche della Regione	-	+	-	-
R	AA0830	A.5.C.3) Altri concorsi, recuperi e rimborsi da parte di Aziende sanitarie pubbliche della Regione	559	+	559	-
	AA0840	***A.5.D) Concorsi, recuperi e rimborsi da altri soggetti pubblici***	***61***	+	***61***	**-**
	AA0850	A.5.D.1) Rimborso degli oneri stipendiali del personale dipendente dell'azienda in posizione di comando presso altri soggetti pubblici	61	+	61	-
	AA0860	A.5.D.2) Rimborsi per acquisto beni da parte di altri soggetti pubblici	-	+	-	-
	AA0870	A.5.D.3) Altri concorsi, recuperi e rimborsi da parte di altri soggetti pubblici	-	+	-	-
	AA0880	***A.5.E) Concorsi, recuperi e rimborsi da privati***	*616*	+	*595*	*21*
	AA0890	A.5.E.1) Rimborso da aziende farmaceutiche per Pay back	-	+	-	-
	AA0900	A.5.E.1.1) Pay-back per il superamento del tetto della spesa farmaceutica territoriale	-	+	-	-
	AA0910	A.5.E.1.2) Pay-back per superamento del tetto della spesa farmaceutica ospedaliera	-	+	-	-
	AA0920	A.5.E.1.3) Ulteriore Pay-back	-	+	-	-
	AA0930	A.5.E.2) Altri concorsi, recuperi e rimborsi da privati	616	+	595	21
	AA0940	**A.6) Compartecipazione alla spesa per prestazioni sanitarie (Ticket)**	**425**	+	**425**	**-**
	AA0950	***A.6.A) Compartecipazione alla spesa per prestazioni sanitarie - Ticket sulle prestazioni di specialistica ambulatoriale***	425	+	425	-
	AA0960	***A.6.B) Compartecipazione alla spesa per prestazioni sanitarie - Ticket sul pronto soccorso***	-	+	-	-
	AA0970	***A.6.C) Compartecipazione alla spesa per prestazioni sanitarie (Ticket) - Altro***	-	+	-	-
	AA0980	**A.7) Quota contributi c/capitale imputata all'esercizio**	***3.359***	+	***3.356***	***3***
	AA0990	***A.7.A) Quota imputata all'esercizio dei finanziamenti per investimenti dallo Stato***	-	+	-	-
	AA1000	***A.7.B) Quota imputata all'esercizio dei finanziamenti per investimenti da Regione***	3	+	-	3
	AA1010	***A.7.C) Quota imputata all'esercizio dei finanziamenti per beni di prima dotazione***	-	+	-	-
	AA1020	***A.7.D) Quota imputata all'esercizio dei contributi in c/ esercizio FSR destinati ad investimenti***	3.356	+	3.356	-
	AA1030	***A.7.E) Quota imputata all'esercizio degli altri contributi in c/ esercizio destinati ad investimenti***	-	+	-	-
	AA1040	***A.7.F) Quota imputata all'esercizio di altre poste del patrimonio netto***	-	+	-	-
	AA1050	**A.8) Incrementi delle immobilizzazioni per lavori interni**	-	+	-	-
	AA1060	**A.9) Altri ricavi e proventi**	***421***	+	***421***	**-**
	AA1070	***A.9.A) Ricavi per prestazioni non sanitarie***	260	+	260	-
	AA1080	***A.9.B) Fitti attivi ed altri proventi da attività immobiliari***	161	+	161	-
	AA1090	***A.9.C) Altri proventi diversi***	-	+	-	-
	AZ9999	**Totale valore della produzione (A)**	**1.465.634**	+	**1.302.497**	**163.137**
		B) Costi della produzione		+		
	BA0010	**B.1) Acquisti di beni**	**52.986**	+	**52.947**	**39**
	BA0020	***B.1.A) Acquisti di beni sanitari***	***52.162***	+	***52.162***	**-**
	BA0030	B.1.A.1) Prodotti farmaceutici ed emoderivati	44.727	+	44.727	-
	BA0040	B.1.A.1.1) Medicinali con AIC, ad eccezione di vaccini ed emoderivati di produzione regionale	44.727	+	44.727	-
	BA0050	B.1.A.1.2) Medicinali senza AIC	-	+	-	-
	BA0060	B.1.A.1.3) Emoderivati di produzione regionale	-	+	-	-
	BA0070	B.1.A.2) Sangue ed emocomponenti	10	+	10	-
R	BA0080	B.1.A.2.1) da pubblico (Aziende sanitarie pubbliche della Regione) – Mobilità intraregionale	-	+	-	-
S	BA0090	B.1.A.2.2) da pubblico (Aziende sanitarie pubbliche extra Regione) – Mobilità extraregionale	-	+	-	-
	BA0100	B.1.A.2.3) da altri soggetti	10	+	10	-
	BA0210	B.1.A.3) Dispositivi medici	2.083	+	2.083	-
	BA0220	B.1.A.3.1) Dispositivi medici	2.037	+	2.037	-
	BA0230	B.1.A.3.2) Dispositivi medici impiantabili attivi	-	+	-	-
	BA0240	B.1.A.3.3) Dispositivi medico diagnostici in vitro (IVD)	46	+	46	-
	BA0250	B.1.A.4) Prodotti dietetici	365	+	365	-
	BA0260	B.1.A.5) Materiali per la profilassi (vaccini)	4.501	+	4.501	-
	BA0270	B.1.A.6) Prodotti chimici	342	+	342	-
	BA0280	B.1.A.7) Materiali e prodotti per uso veterinario	63	+	63	-
	BA0290	B.1.A.8) Altri beni e prodotti sanitari	49	+	49	-
R	BA0300	B.1.A.9) Beni e prodotti sanitari da Aziende sanitarie pubbliche della Regione	22	+	22	-
	BA0310	***B.1.B) Acquisti di beni non sanitari***	***824***	+	***785***	***39***
	BA0320	B.1.B.1) Prodotti alimentari	-	+	-	-
	BA0330	B.1.B.2) Materiali di guardaroba, di pulizia e di convivenza in genere	29	+	29	-
	BA0340	B.1.B.3) Combustibili, carburanti e lubrificanti	463	+	453	10
	BA0350	B.1.B.4) Supporti informatici e cancelleria	266	+	239	27
	BA0360	B.1.B.5) Materiale per la manutenzione	40	+	40	-
	BA0370	B.1.B.6) Altri beni e prodotti non sanitari	26	+	24	2
R	BA0380	B.1.B.7) Beni e prodotti non sanitari da Aziende sanitarie pubbliche della Regione	-	+	-	-
	BA0390	**B.2) Acquisti di servizi**	**1.359.578**	+	**1.198.591**	**160.987**
	BA0400	**B.2.A) Acquisti servizi sanitari**	**1.348.013**	+	**1.191.762**	**156.251**
	BA0410	***B.2.A.1) Acquisti servizi sanitari per medicina di base***	***99.260***	+	***99.260***	**-**
	BA0420	B.2.A.1.1) - da convenzione	99.112	+	99.112	-
	BA0430	B.2.A.1.1.A) Costi per assistenza MMG	71.325	+	71.325	-
	BA0440	B.2.A.1.1.B) Costi per assistenza PLS	19.991	+	19.991	-
	BA0450	B.2.A.1.1.C) Costi per assistenza Continuità assistenziale	7.389	+	7.389	-
	BA0460	B.2.A.1.1.D) Altro (medicina dei servizi, psicologi, medici 118, ecc)	407	+	407	-
R	BA0470	B.2.A.1.2) - da pubblico (Aziende sanitarie pubbliche della Regione) - Mobilità intraregionale	-	+	-	-
S	BA0480	B.2.A.1.3) - da pubblico (Aziende sanitarie pubbliche Extraregione) - Mobilità extraregionale	148	+	148	-
	BA0490	***B.2.A.2) Acquisti servizi sanitari per farmaceutica***	***145.658***	+	***145.658***	**-**
	BA0500	B.2.A.2.1) - da convenzione	145.226	+	145.226	-
R	BA0510	B.2.A.2.2) - da pubblico (Aziende sanitarie pubbliche della Regione)- Mobilità intraregionale	-	+	-	-
S	BA0520	B.2.A.2.3) - da pubblico (Extraregione)	432	+	432	-
	BA0530	***B.2.A.3) Acquisti servizi sanitari per assistenza specialistica ambulatoriale***	***237.256***	+	***237.256***	**-**
R	BA0540	B.2.A.3.1) - da pubblico (Aziende sanitarie pubbliche della Regione)	130.164	+	130.164	-
	BA0550	B.2.A.3.2) - da pubblico (altri soggetti pubbl. della Regione)	-	+	-	-
S	BA0560	B.2.A.3.3) - da pubblico (Extraregione)	1.818	+	1.818	-
	BA0570	B.2.A.3.4) - da privato - Medici SUMAI	-	+	-	-
	BA0580	B.2.A.3.5) - da privato	105.274	+	105.274	-
	BA0590	B.2.A.3.5.A) Servizi sanitari per assistenza specialistica da IRCCS privati e Policlinici privati	3.020	+	3.020	-
	BA0600	B.2.A.3.5.B) Servizi sanitari per assistenza specialistica da Ospedali Classificati privati	119	+	119	-
	BA0610	B.2.A.3.5.C) Servizi sanitari per assistenza specialistica da Case di Cura private	78.131	+	78.131	-
	BA0620	B.2.A.3.5.D) Servizi sanitari per assistenza specialistica da altri privati	24.004	+	24.004	-
	BA0630	B.2.A.3.6) - da privato per cittadini non residenti - Extraregione (mobilità attiva in compensazione)	-	+	-	-
	BA0640	***B.2.A.4) Acquisti servizi sanitari per assistenza riabilitativa***	***17.071***	+	**-**	***17.071***
R	BA0650	B.2.A.4.1) - da pubblico (Aziende sanitarie pubbliche della Regione)	-	+	-	-
	BA0660	B.2.A.4.2) - da pubblico (altri soggetti pubbl. della Regione)	-	+	-	-
SS	BA0670	B.2.A.4.3) - da pubblico (Extraregione) non soggetti a compensazione	3	+	-	3
	BA0680	B.2.A.4.4) - da privato (intraregionale)	16.986	+	-	16.986

A.S.C.R.I.B.A.

	BA0690	*B.2.A.4.5) - da privato (extraregionale)*	82	+	-	82
	BA0700	***B.2.A.5) Acquisti servizi sanitari per assistenza integrativa***	***14.037***	+	***14.037***	***-***
R	BA0710	*B.2.A.5.1) - da pubblico (Aziende sanitarie pubbliche della Regione)*	-	+	-	-
	BA0720	*B.2.A.5.2) - da pubblico (altri soggetti pubbl. della Regione)*	-	+	-	-
S	BA0730	*B.2.A.5.3) - da pubblico (Extraregione)*	-	+	-	-
	BA0740	*B.2.A.5.4) - da privato*	14.037	+	14.037	-
	BA0750	***B.2.A.6) Acquisti servizi sanitari per assistenza protesica***	***12.055***	+	***12.055***	***-***
R	BA0760	*B.2.A.6.1) - da pubblico (Aziende sanitarie pubbliche della Regione)*	-	+	-	-
	BA0770	*B.2.A.6.2) - da pubblico (altri soggetti pubbl. della Regione)*	-	+	-	-
S	BA0780	*B.2.A.6.3) - da pubblico (Extraregione)*	-	+	-	-
	BA0790	*B.2.A.6.4) - da privato*	12.055	+	12.055	-
	BA0800	***B.2.A.7) Acquisti servizi sanitari per assistenza ospedaliera***	***504.859***	+	***504.859***	***-***
R	BA0810	*B.2.A.7.1) - da pubblico (Aziende sanitarie pubbliche della Regione)*	308.730	+	308.730	-
	BA0820	*B.2.A.7.2) - da pubblico (altri soggetti pubbl. della Regione)*	-	+	-	-
S	BA0830	*B.2.A.7.3) - da pubblico (Extraregione)*	15.048	+	15.048	-
	BA0840	*B.2.A.7.4) - da privato*	*181.081*	+	*181.081*	-
	BA0850	B.2.A.7.4.A) Servizi sanitari per assistenza ospedaliera da IRCCS privati e Policlinici privati	14.286	+	14.286	-
	BA0860	B.2.A.7.4.B) Servizi sanitari per assistenza ospedaliera da Ospedali Classificati privati	686	+	686	-
	BA0870	B.2.A.7.4.C) Servizi sanitari per assistenza ospedaliera da Case di Cura private	166.109	+	166.109	-
	BA0880	B.2.A.7.4.D) Servizi sanitari per assistenza ospedaliera da altri privati	-	+	-	-
	BA0890	*B.2.A.7.5) - da privato per cittadini non residenti - Extraregione (mobilità attiva in compensazione)*	-	+	-	-
	BA0900	***B.2.A.8) Acquisto prestazioni di psichiatria residenziale e semiresidenziale***	***39.860***	+	***39.860***	***-***
R	BA0910	*B.2.A.8.1) - da pubblico (Aziende sanitarie pubbliche della Regione)*	19.496	+	19.496	-
	BA0920	*B.2.A.8.2) - da pubblico (altri soggetti pubbl. della Regione)*	-	+	-	-
SS	BA0930	*B.2.A.8.3) - da pubblico (Extraregione) - non soggette a compensazione*	-	+	-	-
	BA0940	*B.2.A.8.4) - da privato (intraregionale)*	18.692	+	18.692	-
	BA0950	*B.2.A.8.5) - da privato (extraregionale)*	1.672	+	1.672	-
	BA0960	***B.2.A.9) Acquisto prestazioni di distribuzione farmaci File F***	***120.267***	+	***120.267***	***-***
R	BA0970	*B.2.A.9.1) - da pubblico (Aziende sanitarie pubbliche della Regione) - Mobilità intraregionale*	101.494	+	101.494	-
	BA0980	*B.2.A.9.2) - da pubblico (altri soggetti pubbl. della Regione)*	-	+	-	-
S	BA0990	*B.2.A.9.3) - da pubblico (Extraregione)*	830	+	830	-
	BA1000	*B.2.A.9.4) - da privato (intraregionale)*	17.943	+	17.943	-
	BA1010	*B.2.A.9.5) - da privato (extraregionale)*	-	+	-	-
	BA1020	*B.2.A.9.6) - da privato per cittadini non residenti - Extraregione (mobilità attiva in compensazione)*	-	+	-	-
	BA1030	***B.2.A.10) Acquisto prestazioni termali in convenzione***	***2.478***	+	***2.478***	***-***
R	BA1040	*B.2.A.10.1) - da pubblico (Aziende sanitarie pubbliche della Regione) - Mobilità intraregionale*	-	+	-	-
	BA1050	*B.2.A.10.2) - da pubblico (altri soggetti pubbl. della Regione)*	-	+	-	-
S	BA1060	*B.2.A.10.3) - da pubblico (Extraregione)*	1.029	+	1.029	-
	BA1070	*B.2.A.10.4) - da privato*	1.449	+	1.449	-
	BA1080	*B.2.A.10.5) - da privato per cittadini non residenti - Extraregione (mobilità attiva in compensazione)*	-	+	-	-
	BA1090	***B.2.A.11) Acquisto prestazioni di trasporto sanitario***	***380***	+	***380***	***-***
R	BA1100	*B.2.A.11.1) - da pubblico (Aziende sanitarie pubbliche della Regione) - Mobilità intraregionale*	-	+	-	-
	BA1110	*B.2.A.11.2) - da pubblico (altri soggetti pubbl. della Regione)*	-	+	-	-
S	BA1120	*B.2.A.11.3) - da pubblico (Extraregione)*	380	+	380	-
	BA1130	*B.2.A.11.4) - da privato*	-	+	-	-
	BA1140	***B.2.A.12) Acquisto prestazioni Socio-Sanitarie a rilevanza sanitaria***	***132.601***	+	***-***	***132.601***
R	BA1150	*B.2.A.12.1) - da pubblico (Aziende sanitarie pubbliche della Regione) - Mobilità intraregionale*	-	+	-	-
	BA1160	*B.2.A.12.2) - da pubblico (altri soggetti pubblici della Regione)*	2.777	+	-	2.777
SS	BA1170	*B.2.A.12.3) - da pubblico (Extraregione) non soggette a compensazione*	1	+	-	1
	BA1180	*B.2.A.12.4) - da privato (intraregionale)*	129.237	+	-	129.237
	BA1190	*B.2.A.12.5) - da privato (extraregionale)*	586	+	-	586
	BA1200	***B.2.A.13) Compartecipazione al personale per att. libero-prof. (intramoenia)***	***491***	+	***491***	***-***
	BA1210	*B.2.A.13.1) Compartecipazione al personale per att. libero professionale intramoenia - Area ospedaliera*	-	+	-	-
	BA1220	*B.2.A.13.2) Compartecipazione al personale per att. libero professionale intramoenia- Area specialistica*	44	+	44	-
	BA1230	*B.2.A.13.3) Compartecipazione al personale per att. libero professionale intramoenia - Area sanità pubblica*	46	+	46	-
	BA1240	*B.2.A.13.4) Compartecipazione al personale per att. libero professionale intramoenia - Consulenze (ex art. 55 c.1 lett. c), d) ed ex Art. 57-58)*	401	+	401	-
R	BA1250	*B.2.A.13.5) Compartecipazione al personale per att. libero professionale intramoenia - Consulenze (ex art. 55 c.1 lett. c), d) ed ex Art. 57-58) (Aziende sanitarie pubbliche della Regione)*	-	+	-	-
	BA1260	*B.2.A.13.6) Compartecipazione al personale per att. libero professionale intramoenia - Altro*	-	+	-	-
R	BA1270	*B.2.A.13.7) Compartecipazione al personale per att. libero professionale intramoenia - Altro (Aziende sanitarie pubbliche della Regione)*	-	+	-	-
	BA1280	***B.2.A.14) Rimborsi, assegni e contributi sanitari***	***4.901***	+	***4.901***	***-***
	BA1290	*B.2.A.14.1) Contributi ad associazioni di volontariato*	-	+	-	-
	BA1300	*B.2.A.14.2) Rimborsi per cure all'estero*	92	+	92	-
	BA1310	*B.2.A.14.3) Contributi a società partecipate e/o enti dipendenti della Regione*	-	+	-	-
	BA1320	*B.2.A.14.4) Contributo Legge 210/92*	3.522	+	3.522	-
	BA1330	*B.2.A.14.5) Altri rimborsi, assegni e contributi*	1.287	+	1.287	-
R	BA1340	*B.2.A.14.6) Rimborsi, assegni e contributi v/Aziende sanitarie pubbliche della Regione*	-	+	-	-
	BA1350	***B.2.A.15) Consulenze, Collaborazioni, Interinale e altre prestazioni di lavoro sanitarie e sociosanitarie***	***1.090***	+	***813***	***277***
R	BA1360	*B.2.A.15.1) Consulenze sanitarie e sociosan. da Aziende sanitarie pubbliche della Regione*	97	+	63	34
	BA1370	*B.2.A.15.2) Consulenze sanitarie e sociosanit. da terzi - Altri soggetti pubblici*	8	+	5	3
	BA1380	*B.2.A.15.3) Consulenze, Collaborazioni, Interinale e altre prestazioni di lavoro sanitarie e socios. da privato*	*985*	+	*745*	*240*
	BA1390	B.2.A.15.3.A) Consulenze sanitarie da privato	734	+	734	-
	BA1400	B.2.A.15.3.B) Altre consulenze sanitarie e sociosanitarie da privato	52	+	-	52
	BA1410	B.2.A.15.3.C) Collaborazioni coordinate e continuative sanitarie e socios. da privato	11	+	11	-
	BA1420	B.2.A.15.3.D) Indennità a personale universitario - area sanitaria	-	+	-	-
	BA1430	B.2.A.15.3.E) Lavoro interinale - area sanitaria	188	+	-	188
	BA1440	B.2.A.15.3.F) Altre collaborazioni e prestazioni di lavoro - area sanitaria	-	+	-	-
	BA1450	*B.2.A.15.4) Rimborso oneri stipendiali del personale sanitario in comando*	-	+	-	-
R	BA1460	B.2.A.15.4.A) Rimborso oneri stipendiali personale sanitario in comando da Aziende sanitarie pubbliche della Regione	-	+	-	-
	BA1470	B.2.A.15.4.B) Rimborso oneri stipendiali personale sanitario in comando da Regioni, soggetti pubblici e da Università	-	+	-	-
SS	BA1480	B.2.A.15.4.C) Rimborso oneri stipendiali personale sanitario in comando da aziende di altre Regioni (Extraregione)	-	+	-	-
	BA1490	***B.2.A.16) Altri servizi sanitari e sociosanitari a rilevanza sanitaria***	***15.749***	+	***9.447***	***6.302***
R	BA1500	*B.2.A.16.1) Altri servizi sanitari e sociosanitari a rilevanza sanitaria da pubblico - Aziende sanitarie pubbliche della Regione*	2.981	+	2.981	-
	BA1510	*B.2.A.16.2) Altri servizi sanitari e sociosanitari a rilevanza sanitaria da pubblico - Altri soggetti pubblici della Regione*	8	+	8	-
	BA1520	*B.2.A.16.3) Altri servizi sanitari e sociosanitari a rilevanza sanitaria da pubblico (Extraregione)*	-	+	-	-
	BA1530	*B.2.A.16.4) Altri servizi sanitari da privato*	12.760	+	6.458	6.302
	BA1540	*B.2.A.16.5) Costi per servizi sanitari - Mobilità internazionale passiva*	-	+	-	-
S	**BA1550**	***B.2.A.17) Costi per differenziale tariffe TUC***	-	+	-	-
	BA1560	**B.2.B) Acquisti di servizi non sanitari**	***11.565***	+	***6.829***	***4.736***
	BA1570	***B.2.B.1) Servizi non sanitari***	***10.190***	+	***5.859***	***4.331***
	BA1580	*B.2.B.1.1) Lavanderia*	8	+	8	-
	BA1590	*B.2.B.1.2) Pulizia*	755	+	754	1
	BA1600	*B.2.B.1.3) Mensa*	1.245	+	1.193	52
	BA1610	*B.2.B.1.4) Riscaldamento*	102	+	101	1
	BA1620	*B.2.B.1.5) Servizi di assistenza informatica*	-	+	-	-
	BA1630	*B.2.B.1.6) Servizi trasporti (non sanitari)*	68	+	68	-

BOZZA

	BA1640	*B.2.B.1.7) Smaltimento rifiuti*	26	+	26	-
	BA1650	*B.2.B.1.8) Utenze telefoniche*	695	+	683	12
	BA1660	*B.2.B.1.9) Utenze elettricità*	353	+	352	1
	BA1670	*B.2.B.1.10) Altre utenze*	61	+	61	-
	BA1680	*B.2.B.1.11) Premi di assicurazione*	*617*	+	*597*	*20*
	BA1690	B.2.B.1.11.A) Premi di assicurazione - R.C. Professionale	341	+	330	11
	BA1700	B.2.B.1.11.B) Premi di assicurazione - Altri premi assicurativi	276	+	267	9
	BA1710	*B.2.B.1.12) Altri servizi non sanitari*	*6.260*	+	*2.016*	*4.244*
R	BA1720	B.2.B.1.12.A) Altri servizi non sanitari da pubblico (Aziende sanitarie pubbliche della Regione)	437	+	437	-
	BA1730	B.2.B.1.12.B) Altri servizi non sanitari da altri soggetti pubblici	5	+	5	-
	BA1740	B.2.B.1.12.C) Altri servizi non sanitari da privato	5.818	+	1.574	4.244
	BA1750	***B.2.B.2) Consulenze, Collaborazioni, Interinale e altre prestazioni di lavoro non sanitarie***	***1.198***	+	***832***	***366***
R	BA1760	*B.2.B.2.1) Consulenze non sanitarie da Aziende sanitarie pubbliche della Regione*	-	+	-	-
	BA1770	*B.2.B.2.2) Consulenze non sanitarie da Terzi - Altri soggetti pubblici*	6	+	6	-
	BA1780	*B.2.B.2.3) Consulenze, Collaborazioni, Interinale e altre prestazioni di lavoro non sanitarie da privato*	*844*	+	*478*	*366*
	BA1790	B.2.B.2.3.A) Consulenze non sanitarie da privato	161	+	54	107
	BA1800	B.2.B.2.3.B) Collaborazioni coordinate e continuative non sanitarie da privato	112	+	68	44
	BA1810	B.2.B.2.3.C) Indennità a personale universitario - area non sanitaria	-	+	-	-
	BA1820	B.2.B.2.3.D) Lavoro interinale - area non sanitaria	571	+	356	215
	BA1830	B.2.B.2.3.E) Altre collaborazioni e prestazioni di lavoro - area non sanitaria	-	+	-	-
	BA1840	*B.2.B.2.4) Rimborso oneri stipendiali del personale non sanitario in comando*	*348*	+	*348*	-
R	BA1850	B.2.B.2.4.A) Rimborso oneri stipendiali personale non sanitario in comando da Aziende sanitarie pubbliche della Regione	302	+	302	-
	BA1860	B.2.B.2.4.B) Rimborso oneri stipendiali personale non sanitario in comando da Regione, soggetti pubblici e da Università	46	+	46	-
SS	BA1870	B.2.B.2.4.C) Rimborso oneri stipendiali personale non sanitario in comando da aziende di altre Regioni (Extraregione)	-	+	-	-
	BA1880	***B.2.B.3) Formazione (esternalizzata e non)***	***177***	+	***138***	***39***
	BA1890	*B.2.B.3.1) Formazione (esternalizzata e non) da pubblico*	43	+	17	26
	BA1900	*B.2.B.3.2) Formazione (esternalizzata e non) da privato*	134	+	121	13
	BA1910	**B.3) Manutenzione e riparazione (ordinaria esternalizzata)**	**2.318**	+	**2.222**	**96**
	BA1920	***B.3.A) Manutenzione e riparazione ai fabbricati e loro pertinenze***	761	+	759	2
	BA1930	***B.3.B) Manutenzione e riparazione agli impianti e macchinari***	-	+	-	-
	BA1940	***B.3.C) Manutenzione e riparazione alle attrezzature sanitarie e scientifiche***	136	+	136	-
	BA1950	***B.3.D) Manutenzione e riparazione ai mobili e arredi***	40	+	40	-
	BA1960	***B.3.E) Manutenzione e riparazione agli automezzi***	142	+	141	1
	BA1970	***B.3.F) Altre manutenzioni e riparazioni***	1.239	+	1.146	93
R	**BA1980**	***B.3.G) Manutenzioni e riparazioni da Aziende sanitarie pubbliche della Regione***	-	+	-	-
	BA1990	**B.4) Godimento di beni di terzi**	**2.751**	+	**2.749**	**2**
	BA2000	***B.4.A) Fitti passivi***	814	+	813	1
	BA2010	***B.4.B) Canoni di noleggio***	***1.937***	+	***1.936***	***1***
	BA2020	*B.4.B.1) Canoni di noleggio - area sanitaria*	1.859	+	1.859	-
	BA2030	*B.4.B.2) Canoni di noleggio - area non sanitaria*	78	+	77	1
	BA2040	***B.4.C) Canoni di leasing***	**-**	+	**-**	**-**
	BA2050	*B.4.C.1) Canoni di leasing - area sanitaria*	-	+	-	-
	BA2060	*B.4.C.2) Canoni di leasing - area non sanitaria*	-	+	-	-
R	**BA2070**	***B.4.D) Locazioni e noleggi da Aziende sanitarie pubbliche della Regione***	**-**	+	-	-
	BA2080	***Totale Costo del personale***	***60.052***	+	***58.514***	***1.538***
	BA2090	**B.5) Personale del ruolo sanitario**	**42.798**	+	**41.493**	**1.305**
	BA2100	***B.5.A) Costo del personale dirigente ruolo sanitario***	***28.486***	+	***28.486***	**-**
	BA2110	*B.5.A.1) Costo del personale dirigente medico*	*22.079*	+	*22.079*	-
	BA2120	*B.5.A.1.1) Costo del personale dirigente medico - tempo indeterminato*	21.843	+	21.843	-
	BA2130	*B.5.A.1.2) Costo del personale dirigente medico - tempo determinato*	236	+	236	-
	BA2140	*B.5.A.1.3) Costo del personale dirigente medico - altro*	-	+	-	-
	BA2150	*B.5.A.2) Costo del personale dirigente non medico*	*6.407*	+	*6.407*	-
	BA2160	*B.5.A.2.1) Costo del personale dirigente non medico - tempo indeterminato*	6.180	+	6.180	-
	BA2170	*B.5.A.2.2) Costo del personale dirigente non medico - tempo determinato*	227	+	227	-
	BA2180	*B.5.A.2.3) Costo del personale dirigente non medico - altro*	-	+	-	-
	BA2190	***B.5.B) Costo del personale comparto ruolo sanitario***	***14.312***	+	***13.007***	***1.305***
	BA2200	*B.5.B.1) Costo del personale comparto ruolo sanitario - tempo indeterminato*	13.960	+	12.655	1.305
	BA2210	*B.5.B.2) Costo del personale comparto ruolo sanitario - tempo determinato*	352	+	352	-
	BA2220	*B.5.B.3) Costo del personale comparto ruolo sanitario - altro*	-	+	-	-
	BA2230	**B.6) Personale del ruolo professionale**	**176**	+	**176**	**-**
	BA2240	***B.6.A) Costo del personale dirigente ruolo professionale***	***176***	+	***176***	**-**
	BA2250	*B.6.A.1) Costo del personale dirigente ruolo professionale - tempo indeterminato*	176	+	176	-
	BA2260	*B.6.A.2) Costo del personale dirigente ruolo professionale - tempo determinato*	-	+	-	-
	BA2270	*B.6.A.3) Costo del personale dirigente ruolo professionale - altro*	-	+	-	-
	BA2280	***B.6.B) Costo del personale comparto ruolo professionale***	**-**	+	**-**	**-**
	BA2290	*B.6.B.1) Costo del personale comparto ruolo professionale - tempo indeterminato*	-	+	-	-
	BA2300	*B.6.B.2) Costo del personale comparto ruolo professionale - tempo determinato*	-	+	-	-
	BA2310	*B.6.B.3) Costo del personale comparto ruolo professionale - altro*	-	+	-	-
	BA2320	**B.7) Personale del ruolo tecnico**	**3.550**	+	**3.363**	**187**
	BA2330	***B.7.A) Costo del personale dirigente ruolo tecnico***	***186***	+	***186***	**-**
	BA2340	*B.7.A.1) Costo del personale dirigente ruolo tecnico - tempo indeterminato*	186	+	186	-
	BA2350	*B.7.A.2) Costo del personale dirigente ruolo tecnico - tempo determinato*	-	+	-	-
	BA2360	*B.7.A.3) Costo del personale dirigente ruolo tecnico - altro*	-	+	-	-
	BA2370	***B.7.B) Costo del personale comparto ruolo tecnico***	***3.364***	+	***3.177***	***187***
	BA2380	*B.7.B.1) Costo del personale comparto ruolo tecnico - tempo indeterminato*	3.348	+	3.161	187
	BA2390	*B.7.B.2) Costo del personale comparto ruolo tecnico - tempo determinato*	16	+	16	-
	BA2400	*B.7.B.3) Costo del personale comparto ruolo tecnico - altro*	-	+	-	-
	BA2410	**B.8) Personale del ruolo amministrativo**	**13.528**	+	**13.482**	**46**
	BA2420	***B.8.A) Costo del personale dirigente ruolo amministrativo***	***1.028***	+	***1.028***	**-**
	BA2430	*B.8.A.1) Costo del personale dirigente ruolo amministrativo - tempo indeterminato*	1.028	+	1.028	-
	BA2440	*B.8.A.2) Costo del personale dirigente ruolo amministrativo - tempo determinato*	-	+	-	-
	BA2450	*B.8.A.3) Costo del personale dirigente ruolo amministrativo - altro*	-	+	-	-
	BA2460	***B.8.B) Costo del personale comparto ruolo amministrativo***	***12.500***	+	***12.454***	***46***
	BA2470	*B.8.B.1) Costo del personale comparto ruolo amministrativo - tempo indeterminato*	12.156	+	12.110	46
	BA2480	*B.8.B.2) Costo del personale comparto ruolo amministrativo - tempo determinato*	344	+	344	-
	BA2490	*B.8.B.3) Costo del personale comparto ruolo amministrativo - altro*	-	+	-	-
	BA2500	**B.9) Oneri diversi di gestione**	**4.350**	+	**1.900**	**2.450**
	BA2510	***B.9.A) Imposte e tasse (escluso IRAP e IRES)***	131	+	129	2
	BA2520	***B.9.B) Perdite su crediti***	-	+	-	-
	BA2530	***B.9.C) Altri oneri diversi di gestione***	***4.219***	+	***1.771***	***2.448***
	BA2540	*B.9.C.1) Indennità, rimborso spese e oneri sociali per gli Organi Direttivi e Collegio Sindacale*	819	+	767	52
	BA2550	*B.9.C.2) Altri oneri diversi di gestione*	3.400	+	1.004	2.396
	BA2560	***Totale Ammortamenti***	***3.865***	+	***3.857***	***8***
	BA2570	**B.10) Ammortamenti delle immobilizzazioni immateriali**	233	+	226	7
	BA2580	**B.11) Ammortamenti delle immobilizzazioni materiali**	***3.632***	+	***3.631***	***1***
	BA2590	**B.12) Ammortamento dei fabbricati**	**844**	+	**844**	**-**
	BA2600	***B.12.A) Ammortamenti fabbricati non strumentali (disponibili)***	-	+	-	-
	BA2610	***B.12.B) Ammortamenti fabbricati strumentali (indisponibili)***	844	+	844	-
	BA2620	**B.13) Ammortamenti delle altre immobilizzazioni materiali**	2.788	+	2.787	1
	BA2630	**B.14) Svalutazione delle immobilizzazioni e dei crediti**	**-**	+	**-**	**-**
	BA2640	***B.14.A) Svalutazione delle immobilizzazioni immateriali e materiali***	-	+	-	-
	BA2650	***B.14.B) Svalutazione dei crediti***	-	+	-	-
	BA2660	**B.15) Variazione delle rimanenze**	**-16.474**	+/-	**-16.474**	**-**

C.R.I.B.A.

	BA2670	***B.15.A) Variazione rimanenze sanitarie***	- 16.506	+/-	- 16.506	-
	BA2680	***B.15.B) Variazione rimanenze non sanitarie***	32	+/-	32	-
	BA2690	**B.16) Accantonamenti dell'esercizio**	**967**	+	**938**	**29**
	BA2700	***B.16.A) Accantonamenti per rischi***	**-**	+	**-**	**-**
	BA2710	*B.16.A.1) Accantonamenti per cause civili ed oneri processuali*	-	+	-	-
	BA2720	*B.16.A.2) Accantonamenti per contenzioso personale dipendente*	-	+	-	-
	BA2730	*B.16.A.3) Accantonamenti per rischi connessi all'acquisto di prestazioni sanitarie da privato*	-	+	-	-
	BA2740	*B.16.A.4) Accantonamenti per copertura diretta dei rischi (autoassicurazione)*	-	+	-	-
	BA2750	*B.16.A.5) Altri accantonamenti per rischi*	-	+	-	-
	BA2760	***B.16.B) Accantonamenti per premio di operosità (SUMAI)***	38	+	33	5
	BA2770	***B.16.C) Accantonamenti per quote inutilizzate di contributi vincolati***	***505***	+	***481***	***24***
	BA2780	*B.16.C.1) Accantonamenti per quote inutilizzate contributi da Regione e Prov. Aut. per quota F.S. vincolato*	-	+	-	-
	BA2790	*B.16.C.2) Accantonamenti per quote inutilizzate contributi da soggetti pubblici (extra fondo) vincolati*	288	+	288	-
	BA2800	*B.16.C.3) Accantonamenti per quote inutilizzate contributi da soggetti pubblici per ricerca*	-	+	-	-
	BA2810	*B.16.C.4) Accantonamenti per quote inutilizzate contributi vincolati da privati*	217	+	193	24
	BA2820	***B.16.D) Altri accantonamenti***	***424***	+	***424***	**-**
	BA2830	*B.16.D.1) Accantonamenti per interessi di mora*	-	+	-	-
	BA2840	*B.16.D.2) Acc. Rinnovi convenzioni MMG/PLS/MCA*	-	+	-	-
	BA2850	*B.16.D.3) Acc. Rinnovi convenzioni Medici Sumai*	-	+	-	-
	BA2860	*B.16.D.4) Acc. Rinnovi contratt.: dirigenza medica*	-	+	-	-
	BA2870	*B.16.D.5) Acc. Rinnovi contratt.: dirigenza non medica*	-	+	-	-
	BA2880	*B.16.D.6) Acc. Rinnovi contratt.: comparto*	-	+	-	-
	BA2890	*B.16.D.7) Altri accantonamenti*	424	+	424	-
	BZ9999	**Totale costi della produzione (B)**	**1.470.393**	+	**1.305.244**	**165.149**
		C) Proventi e oneri finanziari		+		
	CA0010	**C.1) Interessi attivi**	**-**	+	**-**	**-**
	CA0020	***C.1.A) Interessi attivi su c/tesoreria unica***	-	+	-	-
	CA0030	***C.1.B) Interessi attivi su c/c postali e bancari***	-	+	-	-
	CA0040	***C.1.C) Altri interessi attivi***	-	+	-	-
	CA0050	**C.2) Altri proventi**	**29**	+	**29**	**-**
	CA0060	***C.2.A) Proventi da partecipazioni***	-	+	-	-
	CA0070	***C.2.B) Proventi finanziari da crediti iscritti nelle immobilizzazioni***	-	+	-	-
	CA0080	***C.2.C) Proventi finanziari da titoli iscritti nelle immobilizzazioni***	-	+	-	-
	CA0090	***C.2.D) Altri proventi finanziari diversi dai precedenti***	29	+	29	-
	CA0100	***C.2.E) Utili su cambi***	-	+	-	-
	CA0110	**C.3) Interessi passivi**	**-**	+	**-**	**-**
	CA0120	***C.3.A) Interessi passivi su anticipazioni di cassa***	-	+	-	-
	CA0130	***C.3.B) Interessi passivi su mutui***	-	+	-	-
	CA0140	***C.3.C) Altri interessi passivi***	-	+	-	-
	CA0150	**C.4) Altri oneri**	**-**	+	**-**	**-**
	CA0160	***C.4.A) Altri oneri finanziari***	-	+	-	-
	CA0170	***C.4.B) Perdite su cambi***	-	+	-	-
	CZ9999	**Totale proventi e oneri finanziari (C)**	**29**	+/-	**29**	**-**
		D) Rettifiche di valore di attività finanziarie		+		
	DA0010	**D.1) Rivalutazioni**	-	+	-	-
	DA0020	**D.2) Svalutazioni**	-	+	-	-
	DZ9999	**Totale rettifiche di valore di attività finanziarie (D)**	**-**	+/-	**-**	**-**
		E) Proventi e oneri straordinari		+		
	EA0010	**E.1) Proventi straordinari**	**9.190**	+	**7.031**	**2.159**
	EA0020	***E.1.A) Plusvalenze***	-	+	-	-
	EA0030	***E.1.B) Altri proventi straordinari***	***9.190***	+	***7.031***	***2.159***
	EA0040	*E.1.B.1) Proventi da donazioni e liberalità diverse*	-	+	-	-
	EA0050	*E.1.B.2) Sopravvenienze attive*	*9.190*	+	*7.031*	*2.159*
R	EA0060	*E.1.B.2.1) Sopravvenienze attive v/Aziende sanitarie pubbliche della Regione*	124	+	124	-
	EA0070	*E.1.B.2.2) Sopravvenienze attive v/terzi*	*9.066*	+	*6.907*	*2.159*
S	EA0080	E.1.B.2.2.A) Sopravvenienze attive v/terzi relative alla mobilità extraregionale	-	+	-	-
	EA0090	E.1.B.2.2.B) Sopravvenienze attive v/terzi relative al personale	7.613	+	5.466	2.147
	EA0100	E.1.B.2.2.C) Sopravvenienze attive v/terzi relative alle convenzioni con medici di base	-	+	-	-
	EA0110	E.1.B.2.2.D) Sopravvenienze attive v/terzi relative alle convenzioni per la specialistica	-	+	-	-
	EA0120	E.1.B.2.2.E) Sopravvenienze attive v/terzi relative all'acquisto prestaz. sanitarie da operatori accreditati	19	+	7	12
	EA0130	E.1.B.2.2.F) Sopravvenienze attive v/terzi relative all'acquisto di beni e servizi	326	+	326	-
	EA0140	E.1.B.2.2.G) Altre sopravvenienze attive v/terzi	1.108	+	1.108	-
	EA0150	*E.1.B.3) Insussistenze attive*	-	+	-	-
R	EA0160	*E.1.B.3.1) Insussistenze attive v/Aziende sanitarie pubbliche della Regione*	-	+	-	-
	EA0170	*E.1.B.3.2) Insussistenze attive v/terzi*	-	+	-	-
S	EA0180	E.1.B.3.2.A) Insussistenze attive v/terzi relative alla mobilità extraregionale	-	+	-	-
	EA0190	E.1.B.3.2.B) Insussistenze attive v/terzi relative al personale	-	+	-	-
	EA0200	E.1.B.3.2.C) Insussistenze attive v/terzi relative alle convenzioni con medici di base	-	+	-	-
	EA0210	E.1.B.3.2.D) Insussistenze attive v/terzi relative alle convenzioni per la specialistica	-	+	-	-
	EA0220	E.1.B.3.2.E) Insussistenze attive v/terzi relative all'acquisto prestaz. sanitarie da operatori accreditati	-	+	-	-
	EA0230	E.1.B.3.2.F) Insussistenze attive v/terzi relative all'acquisto di beni e servizi	-	+	-	-
	EA0240	E.1.B.3.2.G) Altre insussistenze attive v/terzi	-	+	-	-
	EA0250	*E.1.B.4) Altri proventi straordinari*	-	+	-	-
	EA0260	**E.2) Oneri straordinari**	**98**	+	**98**	**-**
	EA0270	***E.2.A) Minusvalenze***	-	+	-	-
	EA0280	***E.2.B) Altri oneri straordinari***	***98***	+	***98***	**-**
	EA0290	*E.2.B.1) Oneri tributari da esercizi precedenti*	-	+	-	-
	EA0300	*E.2.B.2) Oneri da cause civili ed oneri processuali*	-	+	-	-
	EA0310	*E.2.B.3) Sopravvenienze passive*	*98*	+	*98*	-
R	EA0320	*E.2.B.3.1) Sopravvenienze passive v/Aziende sanitarie pubbliche della Regione*	*90*	+	*90*	-
R	EA0330	E.2.B.3.1.A) Sopravvenienze passive v/Aziende sanitarie pubbliche relative alla mobilità intraregionale	-	+	-	-
R	EA0340	E.2.B.3.1.B) Altre sopravvenienze passive v/Aziende sanitarie pubbliche della Regione	90	+	90	-
	EA0350	*E.2.B.3.2) Sopravvenienze passive v/terzi*	*8*	+	*8*	-
S	EA0360	E.2.B.3.2.A) Sopravvenienze passive v/terzi relative alla mobilità extraregionale	-	+	-	-
	EA0370	E.2.B.3.2.B) Sopravvenienze passive v/terzi relative al personale	-	+	-	-
	EA0380	*E.2.B.3.2.B.1) Soprav. passive v/terzi relative al personale - dirigenza medica*	-	+	-	-
	EA0390	*E.2.B.3.2.B.2) Soprav. passive v/terzi relative al personale - dirigenza non medica*	-	+	-	-
	EA0400	*E.2.B.3.2.B.3) Soprav. passive v/terzi relative al personale - comparto*	-	+	-	-
	EA0410	E.2.B.3.2.C) Sopravvenienze passive v/terzi relative alle convenzioni con medici di base	-	+	-	-
	EA0420	E.2.B.3.2.D) Sopravvenienze passive v/terzi relative alle convenzioni per la specialistica	-	+	-	-
	EA0430	E.2.B.3.2.E) Sopravvenienze passive v/terzi relative all'acquisto prestaz. sanitarie da operatori accreditati	7	+	7	-
	EA0440	E.2.B.3.2.F) Sopravvenienze passive v/terzi relative all'acquisto di beni e servizi	1	+	1	-
	EA0450	E.2.B.3.2.G) Altre sopravvenienze passive v/terzi	-	+	-	-
	EA0460	*E.2.B.4) Insussistenze passive*	-	+	-	-
R	EA0470	*E.2.B.4.1) Insussistenze passive v/Aziende sanitarie pubbliche della Regione*	-	+	-	-
	EA0480	*E.2.B.4.2) Insussistenze passive v/terzi*	-	+	-	-
S	EA0490	E.2.B.4.2.A) Insussistenze passive v/terzi relative alla mobilità extraregionale	-	+	-	-
	EA0500	E.2.B.4.2.B) Insussistenze passive v/terzi relative al personale	-	+	-	-
	EA0510	E.2.B.4.2.C) Insussistenze passive v/terzi relative alle convenzioni con medici di base	-	+	-	-
	EA0520	E.2.B.4.2.D) Insussistenze passive v/terzi relative alle convenzioni per la specialistica	-	+	-	-
	EA0530	E.2.B.4.2.E) Insussistenze passive v/terzi relative all'acquisto prestaz. sanitarie da operatori accreditati	-	+	-	-
	EA0540	E.2.B.4.2.F) Insussistenze passive v/terzi relative all'acquisto di beni e servizi	-	+	-	-
	EA0550	E.2.B.4.2.G) Altre insussistenze passive v/terzi	-	+	-	-

S.C.R.I.B.A.

	EA0560	*E.2.B.5) Altri oneri straordinari*	-	+	-	-
	EZ9999	**Totale proventi e oneri straordinari (E)**	**9.092**	+/-	**6.933**	**2.159**
	XA0000	**Risultato prima delle imposte (A - B +/- C +/- D +/- E)**	**4.362**	+/-	**4.215**	**147**
		Imposte e tasse		+		
	YA0010	**Y.1) IRAP**	**4.332**	+	**4.185**	**147**
	YA0020	***Y.1.A) IRAP relativa a personale dipendente***	3.991	+	3.881	110
	YA0030	***Y.1.B) IRAP relativa a collaboratori e personale assimilato a lavoro dipendente***	295	+	258	37
	YA0040	***Y.1.C) IRAP relativa ad attività di libera professione (intramoenia)***	46	+	46	-
	YA0050	***Y.1.D) IRAP relativa ad attività commerciale***	-	+	-	-
	YA0060	**Y.2) IRES**	**30**	+	**30**	**-**
	YA0070	***Y.2.A) IRES su attività istituzionale***	-	+	-	-
	YA0080	***Y.2.B) IRES su attività commerciale***	30	+	30	-
	YA0090	**Y.3) Accantonamento a F.do Imposte (Accertamenti, condoni, ecc.)**	-	+	-	-
	YZ9999	**Totale imposte e tasse**	**4.362**	+	**4.215**	**147**
	ZZ9999	**RISULTATO DI ESERCIZIO**	**-**	+/-	**-**	**-**

F.to Il Direttore Generale ai sensi D.Lgs. 39/93 ……
F.to Il Responsabile Economico Finanziario ai sensi D.Lgs. 39/93…….

RLS.C.R.I.B.A.

301	A.S.L. DELLA PROVINCIA DI BERGAMO

Cod.	Voce	2014	2015	
		Consuntivo al 31/12/2014	Consuntivo al 31/12/2015	Variazione
		A	B	(B-A)
	RICAVI			
ASLR01	Quota Capitaria	1.240.596	1.274.129	*33.533*
ASSR01	Ricavi ASSI	172.410	165.296	- *7.114*
ASLR02	Funzioni non tariffate	1.801	1.380	- *421*
ASLR03	F.do maggiori consumi DRG	-	-	-
ASLR04	F.do maggiori consumi AMBU	-	-	-
ASLR05	Utilizzi contributi es. precedenti	595	346	- *249*
ASLR06	Altri contributi e fondi da Regione (al netto rettifiche)	14.994	14.017	- *977*
ASLR07	Altri contributi (al netto rettifiche)	309	1.608	*1.299*
ASLR08	Entrate proprie	6.542	6.998	*456*
ASLR09	Libera professione (art. 55 CCNL)	615	663	*48*
ASLR10	Prestazioni S.S.R.	-	-	-
ASLR11	Proventi finanziari e straordinari	412	7.060	*6.648*
ASLR13	Ricavi da prestazioni sanitarie	25	-	- *25*
	Totale Ricavi (al netto capitalizzati)	**1.438.299**	**1.471.497**	***33.198***
	COSTI			
ASLC01	Drg	508.016	504.859	- *3.157*
ASLC02	Ambulatoriale	226.484	229.015	*2.531*
ASLC03	Neuropsichiatria	6.036	6.258	*222*
ASLC04	Screening	1.905	1.983	*78*
ASLC05	Farmaceutica+Doppio canale	186.713	193.550	*6.837*
ASLC06	Protesica e dietetica in convenzione	528	449	- *79*
ASLC07	File F	68.279	99.706	*31.427*
ASLC08	Psichiatria	40.105	39.860	- *245*
ASLC09	Personale	58.458	58.514	*56*
ASLC10	IRAP personale dipendente	3.877	3.881	*4*
ASLC11	Libera professione (art. 55 CCNL) + IRAP	521	537	*16*
ASSC01	Costi ASSI	172.410	165.296	- *7.114*
ASLC12	Ammortamenti (al netto dei capitalizzati)	786	501	- *285*
ASLC13	Medicina Generale e Pediatri	98.973	98.853	- *120*
ASLC14	Beni e Servizi (netti)	20.550	20.119	- *431*
ASLC15	Altri costi	4.044	5.260	*1.216*
ASLC16	Accantonamenti dell'esercizio	837	938	*101*
ASLC17	Integrativa e protesica non erogata in farmacia (compresi acq. di beni)	26.478	29.515	*3.037*
ASLC18	Oneri finanziari e straordinari	23	98	*75*
ASLC19	Prestazioni sanitarie	13.276	12.305	- *971*
	Totale Costi (al netto capitalizzati)	**1.438.299**	**1.471.497**	***33.198***
ASLR12	Contributo da destinare al finanziamento del PSSR, progetti obiettivo, miglioramento qualità offerta e realizzazione piani di sviluppo regionali (FSR indistinto)	-	-	-
	Risultato economico	**-**	**-**	**-**

Totale costi sanitari	**1.265.889**	**1.306.201**	***40.312***

(Valori in migliaia di Euro)

BOZZA

BILANCIO SANITARIO

A.1.A) Contributi da Regione per quota Fondo Sanitario regionale

Dettaglio conto: 4.10.10.10.050.000.00.000
Contributi per obiettivi di piano sanitario nazionale (di parte corrente) (FSR indistinto)

			IMPORTI ASSEGNATI							DATI Consuntivo										
Descrizione dell'ente o del soggetto concedente	nr. atto di assegnazione	Destinazione dell'assegnazione	Investimenti Assegnati (€/1.000)	Beni e servizi assegnati (€/1.000)	Prestazioni MMG/PLS/MCA	Prestazioni Sanitarie	Costi Personale assegnati (€/1.000)	Altri oneri assegnati (€/1.000)	Totale assegnato (€/1.000)	Investimenti Consuntivo (€/1.000)	Beni e servizi assegnati (€/1.000)	Prestazioni MMG/PLS/MCA	Prestazioni Sanitarie	Costi Personale assegnati (€/1.000)	Altri oneri assegnati (€/1.000)	Importo utilizzato Consuntivo (€/1.000)	Accant. quote inutilizzate contributi (€/1.000)	Incassato su assegnato 2015	Credito residuo su assegnato 2015	Importo Utilizzato CE (€/1.000)
REGIONE LOMBARDIA DG SALUTE	Decreto 4287 del 16/05/2016	Contributo per ASL: Progetti Psichiatria				916			916				916			916	-	870	46	916
REGIONE LOMBARDIA DG SALUTE	Decreto 4287 del 16/05/2016	Contributo per ASL: Progetti Neuropsichitaria				1.196			1.196				1.196			1.196	-	1.140	56	1.196
REGIONE LOMBARDIA DG SALUTE	Decreto 4287 del 16/05/2016	Contributo per ASL: Ambulatori al sabato				306			306				306			306	-	287	19	306
REGIONE LOMBARDIA DG SALUTE	Decreto 4287 del 16/05/2016	Contributo per ASL: Progettualità CREG				1.733			1.733				1.733			1.733	-	1.646	87	1.733
TOTALE NOTA INTEGRATIVA -Consuntivo - 2015			**-**	**-**	**-**	**4.151**	**-**	**-**	**4.151**	**-**	**-**	**-**	**4.151**	**-**	**-**	**4.151**	**-**	**3.943**	208	**4.151**

PUBBLICATO

Dettaglio conto: 4.10.10.10.090.000.00.000
Altri contributi da Regione (FSR indistinto)

			IMPORTI ASSEGNATI							DATI Consuntivo										
Descrizione dell'ente o del soggetto concedente	nr. atto di assegnazione	Destinazione dell'assegnazione	Investimenti Assegnati (€/1.000)	Beni e servizi assegnati (€/1.000)	Prestazioni MMG/PLS/MCA	Prestazioni Sanitarie	Costi Personale assegnati (€/1.000)	Altri oneri assegnati (€/1.000)	Totale assegnato (€/1.000)	Investimenti Consuntivo (€/1.000)	Beni e servizi assegnati (€/1.000)	Prestazioni MMG/PLS/MCA	Prestazioni Sanitarie	Costi Personale assegnati (€/1.000)	Altri oneri assegnati (€/1.000)	Importo utilizzato Consuntivo (€/1.000)	Accant. quote inutilizzate contributi (€/1.000)	Incassato su assegnato 2015	Credito residuo su assegnato 2015	Importo Utilizzato CE (€/1.000)
REGIONE LOMBARDIA DG SALUTE	Decreto 4287	Contributo per ASL: Reti ODCP						240	240						240	240	-	433	- 193	
REGIONE LOMBARDIA DG SALUTE	Decreto 4287	Contributo per ASL: Subacuti						4.723	4.723						4.723	4.723	-	4.235	488	
REGIONE LOMBARDIA DG SALUTE	Decreto 4287	Contributo per ASL: SISS Farmaceutica		597				-	597		597					597	-	192	405	597
REGIONE LOMBARDIA DG SALUTE	Decreto 4287	Contributo per ASL: L. 210/92						2.198	2.198						2.198	2.198	-	2.191	7	2.198
REGIONE LOMBARDIA DG SALUTE		Contributo per AO/IRCCS: Equiparazione finanziaria							-							-	-	-	-	-
REGIONE LOMBARDIA DG SALUTE		Contributo per AO/IRCCS: Sanità Penitenziaria							-							-	-		-	-
REGIONE LOMBARDIA DG SALUTE		Contributo per AO/IRCCS: Nuovi Ospedali							-							-	-		-	
REGIONE LOMBARDIA DG SALUTE		Contributo per AO/IRCCS: storicizzazione anni precedenti							-							-	-		-	-
REGIONE LOMBARDIA DG SALUTE		Contributo per AO/IRCCS: accantonamenti franchigie/SIR e autoassicurazione							-							-	-		-	-
REGIONE LOMBARDIA DG SALUTE	Decreto 4287 d	Contributo RAR (compresi oneri e Irap)					521		521					521		521	-	622	- 101	521
REGIONE LOMBARDIA DG SALUTE		Contributo rimodulazione funzioni anni pregressi							-							-	-		-	-
REGIONE LOMBARDIA DG SALUTE	Decreto 4287 d	Contributo per AIDS (L.135/90) Domiciliare INDISTINTO)				408			408				408			408	-		408	408
REGIONE LOMBARDIA DG SALUTE	Decreto 4287 d	Integrazione contributo PROTESICA	8						8	8						8	-		8	-
TOTALE NOTA INTEGRATIVA -Consuntivo - 2015			**8**	**597**	**-**	**408**	**521**	**7.161**	**8.695**	**8**	**597**	**-**	**408**	**521**	**7.161**	**8.695**	**-**	**7.673**	1.022	**3.724**

FUORI BILANCIO

Dettaglio conto: 4.10.10.10.210.000.00.000
Contributi da Regione (FSR vincolato)

			IMPORTI ASSEGNATI							DATI Consuntivo										
Descrizione dell'ente o del soggetto concedente	nr. atto di assegnazione	Destinazione dell'assegnazione	Investimenti Assegnati (€/1.000)	Beni e servizi assegnati (€/1.000)	Prestazioni MMG/PLS/MCA	Prestazioni Sanitarie	Costi Personale assegnati (€/1.000)	Altri oneri assegnati (€/1.000)	Totale assegnato (€/1.000)	Investimenti Consuntivo (€/1.000)	Beni e servizi assegnati (€/1.000)	Prestazioni MMG/PLS/MCA	Prestazioni Sanitarie	Costi Personale assegnati (€/1.000)	Altri oneri assegnati (€/1.000)	Importo utilizzato Consuntivo (€/1.000)	Accant. quote inutilizzate contributi (€/1.000)	Incassato su assegnato 2015	Credito residuo su assegnato 2015	Importo Utilizzato CE (€/1.000)
REGIONE LOMBARDIA DG SALUTE		Contributo per AO/IRCCS: Corsi di formazione L. 135/90 AIDS							-							-	-		-	-
REGIONE LOMBARDIA DG SALUTE	Decreto 4287 d	Contributo per ASL: AIDS (L. 135/90) Domiciliare				939			939				939			939	-	939	-	939
TOTALE NOTA INTEGRATIVA -Consuntivo - 2015			**-**	**-**	**-**	**939**	**-**	**-**	**939**	**-**	**-**	**-**	**939**	**-**	**-**	**939**	**-**	**939**	**-**	939

PRO.C.B.A.

A.1.B) Contributi c/esercizio da enti pubblici (Extra Fondo)

Dettaglio conto: 4.10.10.20.010.010.00.000
Contributi da Regione (extra fondo) - Gettito fiscalità regionale

			IMPORTI ASSEGNATI							DATI Consuntivo										
Descrizione dell'ente o del soggetto concedente	nr. atto di assegnazione	Destinazione dell'assegnazione	Investimenti Assegnati (€/1.000)	Beni e servizi assegnati (€/1.000)	Prestazioni MMG/PLS/MCA	Prestazioni Sanitarie	Costi Personale assegnati (€/1.000)	Altri oneri assegnati (€/1.000)	Totale assegnato (€/1.000)	Investimenti Consuntivo (€/1.000)	Beni e servizi assegnati (€/1.000)	Prestazioni MMG/PLS/MCA	Prestazioni Sanitarie	Costi Personale assegnati (€/1.000)	Altri oneri assegnati (€/1.000)	Importo utilizzato Consuntivo (€/1.000)	Accant. quote inutilizzate contributi (€/1.000)	Incassato su assegnato 2015	Credito residuo su assegnato 2015	Importo Utilizzato CE (€/1.000)
									-							-	-		-	-
									-							-	-		-	-
									-							-	-		-	-
									-							-	-		-	-
									-							-	-		-	-
									-							-	-		-	-
									-							-	-		-	-
									-							-	-		-	-
									-							-	-		-	-
									-							-	-		-	-
									-							-	-		-	-
									-							-	-		-	-
									-							-	-		-	-
									-							-	-		-	-
									-							-	-		-	-
									-							-	-		-	-
									-							-	-		-	-
									-							-	-		-	-
									-							-	-		-	-
									-							-	-		-	-
									-							-	-		-	-
									-							-	-		-	-
									-							-	-		-	-
									-							-	-		-	-
TOTALE NOTA INTEGRATIVA -Consuntivo - 2015			-	-	-	-	-	-	-	-	-	-	-	-	-	-	-	-	-	-

Dettaglio conto: 4.10.10.20.010.020.00.000
Contributi da Regione (extra fondo) - Altri contributi regionali extra fondo

			IMPORTI ASSEGNATI							DATI Consuntivo										
Descrizione dell'ente o del soggetto concedente	nr. atto di assegnazione	Destinazione dell'assegnazione	Investimenti Assegnati (€/1.000)	Beni e servizi assegnati (€/1.000)	Prestazioni MMG/PLS/MCA	Prestazioni Sanitarie	Costi Personale assegnati (€/1.000)	Altri oneri assegnati (€/1.000)	Totale assegnato (€/1.000)	Investimenti Consuntivo (€/1.000)	Beni e servizi assegnati (€/1.000)	Prestazioni MMG/PLS/MCA	Prestazioni Sanitarie	Costi Personale assegnati (€/1.000)	Altri oneri assegnati (€/1.000)	Importo utilizzato Consuntivo (€/1.000)	Accant. quote inutilizzate contributi (€/1.000)	Incassato su assegnato 2015	Credito residuo su assegnato 2015	Importo Utilizzato CE (€/1.000)
									-							-	-		-	-
									-							-	-		-	-
									-							-	-		-	-
									-							-	-		-	-
									-							-	-		-	-
									-							-	-		-	-
									-							-	-		-	-
									-							-	-		-	-
									-							-	-		-	-
									-							-	-		-	-
									-							-	-		-	-
									-							-	-		-	-
									-							-	-		-	-
									-							-	-		-	-
									-							-	-		-	-
									-							-	-		-	-
									-							-	-		-	-
									-							-	-		-	-
									-							-	-		-	-
									-							-	-		-	-
									-							-	-		-	-
									-							-	-		-	-
									-							-	-		-	-
									-							-	-		-	-
									-							-	-		-	-
									-							-	-		-	-
									-							-	-		-	-
									-							-	-		-	-
									-							-	-		-	-
									-							-	-		-	-
									-							-	-		-	-
									-							-	-		-	-
									-							-	-		-	-
									-							-	-		-	-
									-							-	-		-	-
									-							-	-		-	-
									-							-	-		-	-
									-							-	-		-	-
									-							-	-		-	-
									-							-	-		-	-
									-							-	-		-	-
									-							-	-		-	-
									-							-	-		-	-
									-							-	-		-	-
									-							-	-		-	-
									-							-	-		-	-
									-							-	-		-	-
									-							-	-		-	-
									-							-	-		-	-
									-							-	-		-	-
									-							-	-		-	-
TOTALE NOTA INTEGRATIVA -Consuntivo - 2015			-	-	-	-	-	-	-	-	-	-	-	-	-	-	-	-	-	-

Bozza

Dettaglio conto: 4.10.10.20.010.030.00.000
Contributi da Regione (extra fondo) - Vincolati

			IMPORTI ASSEGNATI							DATI Consuntivo										
Descrizione dell'ente o del soggetto concedente	nr. atto di assegnazione	Destinazione dell'assegnazione	Investimenti Assegnati (€/1.000)	Beni e servizi assegnati (€/1.000)	Prestazioni MMG/PLS/MCA	Prestazioni Sanitarie	Costi Personale assegnati (€/1.000)	Altri oneri assegnati (€/1.000)	Totale assegnato (€/1.000)	Investimenti Consuntivo (€/1.000)	Beni e servizi assegnati (€/1.000)	Prestazioni MMG/PLS/MCA	Prestazioni Sanitarie	Costi Personale assegnati (€/1.000)	Altri oneri assegnati (€/1.000)	Importo utilizzato Consuntivo (€/1.000)	Accant. quote inutilizzate contributi (€/1.000)	Incassato su assegnato 2015	Credito residuo su assegnato 2015	Importo Utilizzato CE (€/1.000)
REGIONE LOMBARDIA	DDG 6786 7/8/2	NATHCARE 3°QUOTA(103020)		10					10		10					10	-	10	-	10
REGIONE LOMBARDIA	DGR 3611/2015	PREVENZIONE ANIMALE - PIANO TRIENNALE DPV AN		230					230		-					-	230	-	230	-
REGIONE LOMBARDIA	DDUO 11189/2(	ARRETRATI LEGGE 210/92 SPOSTATO A RIGA 534						-	-						-	-	-	-	-	-
TOTALE NOTA INTEGRATIVA -Consuntivo - 2015			**-**	**240**	**-**	**-**	**-**	**-**	**240**	**-**	**10**	**-**	**-**	**-**	**-**	**10**	**230**	**10**	230	**10**

F.C.B.A.

Dettaglio conto: 4.10.10.20.020.010.00.000
Contributi da U.E.

			IMPORTI ASSEGNATI							DATI Consuntivo										
Descrizione dell'ente o del soggetto concedente	nr. atto di assegnazione	Destinazione dell'assegnazione	Investimenti Assegnati (€/1.000)	Beni e servizi assegnati (€/1.000)	Prestazioni MMG/PLS/MCA	Prestazioni Sanitarie	Costi Personale assegnati (€/1.000)	Altri oneri assegnati (€/1.000)	Totale assegnato (€/1.000)	Investimenti Consuntivo (€/1.000)	Beni e servizi assegnati (€/1.000)	Prestazioni MMG/PLS/MCA	Prestazioni Sanitarie	Costi Personale assegnati (€/1.000)	Altri oneri assegnati (€/1.000)	Importo utilizzato Consuntivo (€/1.000)	Accant. quote inutilizzate contributi (€/1.000)	Incassato su assegnato 2015	Credito residuo su assegnato 2015	Importo Utilizzato CE (€/1.000)
									-							-	-		-	-
									-							-	-		-	-
									-							-	-		-	-
									-							-	-		-	-
									-							-	-		-	-
									-							-	-		-	-
									-							-	-		-	-
									-							-	-		-	-
									-							-	-		-	-
									-							-	-		-	-
									-							-	-		-	-
									-							-	-		-	-
									-							-	-		-	-
									-							-	-		-	-
									-							-	-		-	-
									-							-	-		-	-
									-							-	-		-	-
									-							-	-		-	-
									-							-	-		-	-
									-							-	-		-	-
									-							-	-		-	-
									-							-	-		-	-
									-							-	-		-	-
									-							-	-		-	-
									-							-	-		-	-
									-							-	-		-	-
									-							-	-		-	-
									-							-	-		-	-
									-							-	-		-	-
									-							-	-		-	-
									-							-	-		-	-
									-							-	-		-	-
									-							-	-		-	-
									-							-	-		-	-
									-							-	-		-	-
									-							-	-		-	-
									-							-	-		-	-
									-							-	-		-	-
									-							-	-		-	-
									-							-	-		-	-
									-							-	-		-	-
									-							-	-		-	-
									-							-	-		-	-
									-							-	-		-	-
									-							-	-		-	-
									-							-	-		-	-
									-							-	-		-	-
									-							-	-		-	-
									-							-	-		-	-
									-							-	-		-	-
TOTALE NOTA INTEGRATIVA -Consuntivo - 2015			-	-	-	-	-	-	-	-	-	-	-	-	-	-	-	-	-	**0**

R.L.S.C.R.I.B.A.

Dettaglio conto: 4.10.10.20.020.030.00.000
Contributi vincolati da enti pubblici (extra fondo) - Vincolati

			IMPORTI ASSEGNATI							DATI Consuntivo										
Descrizione dell'ente o del soggetto concedente	nr. atto di assegnazione	Destinazione dell'assegnazione	Investimenti Assegnati (€/1.000)	Beni e servizi assegnati (€/1.000)	Prestazioni MMG/PLS/MCA	Prestazioni Sanitarie	Costi Personale assegnati (€/1.000)	Altri oneri assegnati (€/1.000)	Totale assegnato (€/1.000)	Investimenti Consuntivo (€/1.000)	Beni e servizi assegnati (€/1.000)	Prestazioni MMG/PLS/MCA	Prestazioni Sanitarie	Costi Personale assegnati (€/1.000)	Altri oneri assegnati (€/1.000)	Importo utilizzato Consuntivo (€/1.000)	Accant. quote inutilizzate contributi (€/1.000)	Incassato su assegnato 2015	Credito residuo su assegnato 2015	Importo Utilizzato CE (€/1.000)
									-							-	-		-	-
									-							-	-		-	-
									-							-	-		-	-
									-							-	-		-	-
									-							-	-		-	-
									-							-	-		-	-
									-							-	-		-	-
									-							-	-		-	-
									-							-	-		-	-
									-							-	-		-	-
									-							-	-		-	-
									-							-	-		-	-
									-							-	-		-	-
									-							-	-		-	-
									-							-	-		-	-
									-							-	-		-	-
									-							-	-		-	-
									-							-	-		-	-
									-							-	-		-	-
									-							-	-		-	-
									-							-	-		-	-
									-							-	-		-	-
									-							-	-		-	-
									-							-	-		-	-
									-							-	-		-	-
									-							-	-		-	-
									-							-	-		-	-
									-							-	-		-	-
									-							-	-		-	-
									-							-	-		-	-
									-							-	-		-	-
									-							-	-		-	-
									-							-	-		-	-
									-							-	-		-	-
									-							-	-		-	-
									-							-	-		-	-
									-							-	-		-	-
									-							-	-		-	-
									-							-	-		-	-
									-							-	-		-	-
									-							-	-		-	-
									-							-	-		-	-
									-							-	-		-	-
									-							-	-		-	-
									-							-	-		-	-
									-							-	-		-	-
									-							-	-		-	-
									-							-	-		-	-
									-							-	-		-	-
									-							-	-		-	-
TOTALE NOTA INTEGRATIVA -Consuntivo - 2015			**-**	**-**	**-**	**-**	**-**	**-**	**-**	**-**	**-**	**-**	**-**	**-**	**-**	**-**	**-**	**-**	**-**	**0**

RL S.C.R.I.B.A.

Dettaglio conto: 4.10.10.20.020.035.00.000
Contributi da altri enti pubblici (extra fondo) - Altro

			IMPORTI ASSEGNATI							DATI Consuntivo										
Descrizione dell'ente o del soggetto concedente	nr. atto di assegnazione	Destinazione dell'assegnazione	Investimenti Assegnati (€/1.000)	Beni e servizi assegnati (€/1.000)	Prestazioni MMG/PLS/MCA	Prestazioni Sanitarie	Costi Personale assegnati (€/1.000)	Altri oneri assegnati (€/1.000)	Totale assegnato (€/1.000)	Investimenti Consuntivo (€/1.000)	Beni e servizi assegnati (€/1.000)	Prestazioni MMG/PLS/MCA	Prestazioni Sanitarie	Costi Personale assegnati (€/1.000)	Altri oneri assegnati (€/1.000)	Importo utilizzato Consuntivo (€/1.000)	Accant. quote inutilizzate contributi (€/1.000)	Incassato su assegnato 2015	Credito residuo su assegnato 2015	Importo Utilizzato CE (€/1.000)
REGIONE EMILIA ROMAGNA	CONVENZIONE	BANDO MINISTERO DELLA SALUTE CCM 2013"Valutaz		55					55		7					7	48	27	28	7
REGIONE VENETO USSL PIEVE DI SOLIGO	DEL.60 DEL 29	Bando del Ministero della Salute CCM 2013 Regione Vene		12					12		2					2	10	5	7	2
REGIONE LOMBARDIA	DGR 3611/2015	PREVENZIONE ANIMALE - PIANO TRIENNALE DPV AN							-		-					-	-		-	-
TOTALE NOTA INTEGRATIVA -Consuntivo - 2015			**-**	**67**	**-**	**-**	**-**	**-**	**67**	**-**	**9**	**-**	**-**	**-**	**-**	**9**	**58**	**32**	35	**9**

A.T.C.P.B.A.

Dettaglio conto: 4.10.10.20.020.040.00.000
Contributi obbligatori L. 210/92 (extra fondo) - Vincolati

			IMPORTI ASSEGNATI							DATI Consuntivo									
Descrizione dell'ente o del soggetto concedente	nr. atto di assegnazione	Destinazione dell'assegnazione	Investimenti Assegnati (€/1.000)	Beni e servizi assegnati (€/1.000)	Prestazioni MMG/PLS/MCA	Prestazioni Sanitarie	Costi Personale assegnati (€/1.000)	Altri oneri assegnati (€/1.000)	Totale assegnato (€/1.000)	Investimenti Consuntivo (€/1.000)	Beni e servizi assegnati (€/1.000)	Prestazioni MMG/PLS/MCA	Prestazioni Sanitarie	Costi Personale assegnati (€/1.000)	Altri oneri assegnati (€/1.000)	Importo utilizzato Consuntivo (€/1.000)	Accant. quote inutilizzate contributi (€/1.000)	Incassato su assegnato 2015	Credito residuo su assegnato 2015
REGIONE LOMBARDIA	DDUO 11189/2(	ARRETRATI LEGGE 210/92						1.324	1.324						1.324	1.324	-	1.324	-
TOTALE NOTA INTEGRATIVA -Consuntivo - 2015			**-**	**-**	**-**	**-**	**-**	**1.324**	**1.324**	**-**	**-**	**-**	**-**	**-**	**1.324**	**1.324**	**-**	**1.324**	**-**

Dettaglio conto: 4.10.10.20.030.010.00.000
Contributi da Asl/Ao/Fondazioni della Regione (extra fondo) - Vincolati

			IMPORTI ASSEGNATI							DATI Consuntivo										
Descrizione dell'ente o del soggetto concedente	nr. atto di assegnazione	Destinazione dell'assegnazione	Investimenti Assegnati (€/1.000)	Beni e servizi assegnati (€/1.000)	Prestazioni MMG/PLS/MCA	Prestazioni Sanitarie	Costi Personale assegnati (€/1.000)	Altri oneri assegnati (€/1.000)	Totale assegnato (€/1.000)	Investimenti Consuntivo (€/1.000)	Beni e servizi assegnati (€/1.000)	Prestazioni MMG/PLS/MCA	Prestazioni Sanitarie	Costi Personale assegnati (€/1.000)	Altri oneri assegnati (€/1.000)	Importo utilizzato Consuntivo (€/1.000)	Accant. quote inutilizzate contributi (€/1.000)	Incassato su assegnato 2015	Credito residuo su assegnato 2015	Importo Utilizzato CE (€/1.000)
AREU		Contributo Azienda Regionale Emergenza Urgenza (AREU)							-							-	-		-	
AREU									-							-	-		-	
AREU									-							-	-		-	

									-							-	-		-	-
									-							-	-		-	-
									-							-	-		-	-
									-							-	-		-	-
									-							-	-		-	-
									-							-	-		-	-
									-							-	-		-	-
									-							-	-		-	-
									-							-	-		-	-
									-							-	-		-	-
									-							-	-		-	-
									-							-	-		-	-
									-							-	-		-	-
									-							-	-		-	-
									-							-	-		-	-
									-							-	-		-	-
									-							-	-		-	-
									-							-	-		-	-
									-							-	-		-	-
									-							-	-		-	-
									-							-	-		-	-
									-							-	-		-	-
									-							-	-		-	-
									-							-	-		-	-
									-							-	-		-	-
									-							-	-		-	-
									-							-	-		-	-
									-							-	-		-	-
									-							-	-		-	-
TOTALE NOTA INTEGRATIVA -Consuntivo - 2015			-	-	-	-	-	-	-	-	-	-	-	-	-	-	-	-	-	0

Dettaglio conto: 4.10.10.20.030.020.00.000
Contributi da Asl/Ao/Fondazioni della Regione (extra fondo) - Altro

			IMPORTI ASSEGNATI							DATI Consuntivo										
Descrizione dell'ente o del soggetto concedente	nr. atto di assegnazione	Destinazione dell'assegnazione	Investimenti Assegnati (€/1.000)	Beni e servizi assegnati (€/1.000)	Prestazioni MMG/PLS/MCA	Prestazioni Sanitarie	Costi Personale assegnati (€/1.000)	Altri oneri assegnati (€/1.000)	Totale assegnato (€/1.000)	Investimenti Consuntivo (€/1.000)	Beni e servizi assegnati (€/1.000)	Prestazioni MMG/PLS/MCA	Prestazioni Sanitarie	Costi Personale assegnati (€/1.000)	Altri oneri assegnati (€/1.000)	Importo utilizzato Consuntivo (€/1.000)	Accant. quote inutilizzate contributi (€/1.000)	Incassato su assegnato 2015	Credito residuo su assegnato 2015	Importo Utilizzato CE (€/1.000)
AREU		Attività EXPO 2015							-							-	-		-	
TOTALE NOTA INTEGRATIVA -Consuntivo - 2015			-	-	-	-	-	-	-	-	-	-	-	-	-	-	-	-	-	0

FOCUS B.A.

A.1.C) Contributi c/esercizio da enti privati

Dettaglio conto: 4.10.10.30.010.000.00.000
Contributi da persone giuridiche private - Vincolati

			IMPORTI ASSEGNATI							DATI Consuntivo										
Descrizione dell'ente o del soggetto concedente	nr. atto di assegnazione	Destinazione dell'assegnazione	Investimenti Assegnati (€/1.000)	Beni e servizi assegnati (€/1.000)	Prestazioni MMG/PLS/MCA	Prestazioni Sanitarie	Costi Personale assegnati (€/1.000)	Altri oneri assegnati (€/1.000)	Totale assegnato (€/1.000)	Investimenti Consuntivo (€/1.000)	Beni e servizi assegnati (€/1.000)	Prestazioni MMG/PLS/MCA	Prestazioni Sanitarie	Costi Personale assegnati (€/1.000)	Altri oneri assegnati (€/1.000)	Importo utilizzato Consuntivo (€/1.000)	Accant. quote inutilizzate contributi (€/1.000)	Incassato su assegnato 2015	Credito residuo su assegnato 2015	Importo Utilizzato CE (€/1.000)
									-							-	-		-	-
									-							-	-		-	-
									-							-	-		-	-
									-							-	-		-	-
									-							-	-		-	-
									-							-	-		-	-
									-							-	-		-	-
									-							-	-		-	-
									-							-	-		-	-
									-							-	-		-	-
									-							-	-		-	-
									-							-	-		-	-
									-							-	-		-	-
									-							-	-		-	-
									-							-	-		-	-
									-							-	-		-	-
									-							-	-		-	-
									-							-	-		-	-
									-							-	-		-	-
									-							-	-		-	-
									-							-	-		-	-
									-							-	-		-	-
									-							-	-		-	-
									-							-	-		-	-
									-							-	-		-	-
									-							-	-		-	-
									-							-	-		-	-
									-							-	-		-	-
									-							-	-		-	-
									-							-	-		-	-
									-							-	-		-	-
									-							-	-		-	-
									-							-	-		-	-
									-							-	-		-	-
									-							-	-		-	-
									-							-	-		-	-
									-							-	-		-	-
									-							-	-		-	-
									-							-	-		-	-
									-							-	-		-	-
									-							-	-		-	-
									-							-	-		-	-
									-							-	-		-	-
									-							-	-		-	-
									-							-	-		-	-
									-							-	-		-	-
									-							-	-		-	-
									-							-	-		-	-
									-							-	-		-	-
									-							-	-		-	-
TOTALE NOTA INTEGRATIVA -Consuntivo - 2015			**-**	**-**	**-**	**-**	**-**	**-**	**-**	**-**	**-**	**-**	**-**	**-**	**-**	**-**	**-**	**-**	**-**	**0**

R.L. S.C.R.I.B.A.

Dettaglio conto: 4.10.10.30.020.000.00.000
Contributi da persone fisiche private - Vincolati

			IMPORTI ASSEGNATI							DATI Consuntivo										
Descrizione dell'ente o del soggetto concedente	nr. atto di assegnazione	Destinazione dell'assegnazione	Investimenti Assegnati (€/1.000)	Beni e servizi assegnati (€/1.000)	Prestazioni MMG/PLS/MCA	Prestazioni Sanitarie	Costi Personale assegnati (€/1.000)	Altri oneri assegnati (€/1.000)	Totale assegnato (€/1.000)	Investimenti Consuntivo (€/1.000)	Beni e servizi assegnati (€/1.000)	Prestazioni MMG/PLS/MCA	Prestazioni Sanitarie	Costi Personale assegnati (€/1.000)	Altri oneri assegnati (€/1.000)	Importo utilizzato Consuntivo (€/1.000)	Accant. quote inutilizzate contributi (€/1.000)	Incassato su assegnato 2015	Credito residuo su assegnato 2015	Importo Utilizzato CE (€/1.000)
									-							-	-		-	-
									-							-	-		-	-
									-							-	-		-	-
									-							-	-		-	-
									-							-	-		-	-
									-							-	-		-	-
									-							-	-		-	-
									-							-	-		-	-
									-							-	-		-	-
									-							-	-		-	-
									-							-	-		-	-
									-							-	-		-	-
									-							-	-		-	-
									-							-	-		-	-
									-							-	-		-	-
									-							-	-		-	-
									-							-	-		-	-
									-							-	-		-	-
									-							-	-		-	-
									-							-	-		-	-
									-							-	-		-	-
									-							-	-		-	-
									-							-	-		-	-
									-							-	-		-	-
									-							-	-		-	-
									-							-	-		-	-
									-							-	-		-	-
									-							-	-		-	-
									-							-	-		-	-
									-							-	-		-	-
									-							-	-		-	-
									-							-	-		-	-
									-							-	-		-	-
									-							-	-		-	-
									-							-	-		-	-
									-							-	-		-	-
									-							-	-		-	-
									-							-	-		-	-
									-							-	-		-	-
									-							-	-		-	-
									-							-	-		-	-
									-							-	-		-	-
									-							-	-		-	-
									-							-	-		-	-
									-							-	-		-	-
									-							-	-		-	-
									-							-	-		-	-
									-							-	-		-	-
									-							-	-		-	-
									-							-	-		-	-
TOTALE NOTA INTEGRATIVA -Consuntivo - 2015			-	-	-	-	-	-	-	-	-	-	-	-	-	-	-	-	-	0

Dettaglio conto: 4.10.10.30.030.000.00.000
Contributo del Tesoriere - Indistinto

			IMPORTI ASSEGNATI							DATI Consuntivo										
Descrizione dell'ente o del soggetto concedente	nr. atto di assegnazione	Destinazione dell'assegnazione	Investimenti Assegnati (€/1.000)	Beni e servizi assegnati (€/1.000)	Prestazioni MMG/PLS/MCA	Prestazioni Sanitarie	Costi Personale assegnati (€/1.000)	Altri oneri assegnati (€/1.000)	Totale assegnato (€/1.000)	Investimenti Consuntivo (€/1.000)	Beni e servizi assegnati (€/1.000)	Prestazioni MMG/PLS/MCA	Prestazioni Sanitarie	Costi Personale assegnati (€/1.000)	Altri oneri assegnati (€/1.000)	Importo utilizzato Consuntivo (€/1.000)	Accant. quote inutilizzate contributi (€/1.000)	Incassato su assegnato 2015	Credito residuo su assegnato 2015	Importo Utilizzato CE (€/1.000)
									-							-	-	-	-	-
									-							-	-		-	-
									-							-	-		-	-
									-							-	-		-	-
									-							-	-		-	-
									-							-	-		-	-
									-							-	-		-	-
									-							-	-		-	-
									-							-	-		-	-
									-							-	-		-	-
									-							-	-		-	-
									-							-	-		-	-
									-							-	-		-	-
									-							-	-		-	-
									-							-	-		-	-
									-							-	-		-	-
									-							-	-		-	-
									-							-	-		-	-
									-							-	-		-	-
									-							-	-		-	-
									-							-	-		-	-
									-							-	-		-	-
									-							-	-		-	-
									-							-	-		-	-
									-							-	-		-	-
									-							-	-		-	-
									-							-	-		-	-
									-							-	-		-	-
									-							-	-		-	-
									-							-	-		-	-
									-							-	-		-	-
									-							-	-		-	-
									-							-	-		-	-
									-							-	-		-	-
									-							-	-		-	-
									-							-	-		-	-
									-							-	-		-	-
									-							-	-		-	-
									-							-	-		-	-
									-							-	-		-	-
									-							-	-		-	-
									-							-	-		-	-
									-							-	-		-	-
									-							-	-		-	-
									-							-	-		-	-
									-							-	-		-	-
									-							-	-		-	-
									-							-	-		-	-
									-							-	-		-	-
									-							-	-		-	-
TOTALE NOTA INTEGRATIVA -Consuntivo - 2015			-	-	-	-	-	-	-	-	-	-	-	-	-	-	-	-	-	**0**

R.L.S.C.R.I.B.A.

Dettaglio conto: 4.10.10.30.080.000.00.000
Altri contributi da privati - Indistinto

			IMPORTI ASSEGNATI							DATI Consuntivo										
Descrizione dell'ente o del soggetto concedente	nr. atto di assegnazione	Destinazione dell'assegnazione	Investimenti Assegnati (€/1.000)	Beni e servizi assegnati (€/1.000)	Prestazioni MMG/PLS/MCA	Prestazioni Sanitarie	Costi Personale assegnati (€/1.000)	Altri oneri assegnati (€/1.000)	Totale assegnato (€/1.000)	Investimenti Consuntivo (€/1.000)	Beni e servizi assegnati (€/1.000)	Prestazioni MMG/PLS/MCA	Prestazioni Sanitarie	Costi Personale assegnati (€/1.000)	Altri oneri assegnati (€/1.000)	Importo utilizzato Consuntivo (€/1.000)	Accant. quote inutilizzate contributi (€/1.000)	Incassato su assegnato 2015	Credito residuo su assegnato 2015	Importo Utilizzato CE (€/1.000)
S.A.C.B.O.SPA	DEL.464/2012	Convenzione per la realizzazione di "Studio epidemiologico		25					25		24					24	1	25	-	24
UTENZA PRIVATA	DELIBERA ASL	SMOKING CESSATION (101048)		7					7		6					6	1	7	-	6
CONSORZIO BRE.BE.MI	DEL.885/2012	Convenzione per assistenza sanitaria e prevenzione in mat		29					29		-					-	29	29	-	-
CEPAV 2	DELIB. ASL 134	Contributo per prevenzione e sicurezza nei cantieri linea alt		50					50		-					-	50	50	-	-
SOCIETA' FARMACEUTICHE DIVERSE	NOTE CREDIT(	Prosecuzione "Progetto farmaceutico PHT" per Servizio Fa		106					106		15					15	91	106	-	15
TOTALE NOTA INTEGRATIVA -Consuntivo - 2015			**-**	**217**	**-**	**-**	**-**	**-**	**217**	**-**	**45**	**-**	**-**	**-**	**-**	**45**	**172**	**217**	**-**	**45**

Dettaglio conto: 4.10.20.20.030.010.00.000
Proventi da Sperimentazione farmaci

			IMPORTI ASSEGNATI							DATI Consuntivo										
Descrizione dell'ente o del soggetto concedente	nr. atto di assegnazione	Destinazione dell'assegnazione	Investimenti Assegnati (€/1.000)	Beni e servizi assegnati (€/1.000)	Prestazioni MMG/PLS/MCA	Prestazioni Sanitarie	Costi Personale assegnati (€/1.000)	Altri oneri assegnati (€/1.000)	Totale assegnato (€/1.000)	Investimenti Consuntivo (€/1.000)	Beni e servizi assegnati (€/1.000)	Prestazioni MMG/PLS/MCA	Prestazioni Sanitarie	Costi Personale assegnati (€/1.000)	Altri oneri assegnati (€/1.000)	Importo utilizzato Consuntivo (€/1.000)	Accant. quote inutilizzate contributi (€/1.000)	Incassato su assegnato 2015	Credito residuo su assegnato 2015	Importo Utilizzato CE (€/1.000)
DITTE DIVERSE	DELIBERE AZIE	Convenzione sperimentazione farmacologica	(FERTILITA'/A	39					39		18					18	21	36	3	18

									-							-	-		-	-
									-							-	-		-	-
									-							-	-		-	-
									-							-	-		-	-
									-							-	-		-	-
									-							-	-		-	-
									-							-	-		-	-
									-							-	-		-	-
									-							-	-		-	-
									-							-	-		-	-
									-							-	-		-	-
									-							-	-		-	-
									-							-	-		-	-
									-							-	-		-	-
									-							-	-		-	-
									-							-	-		-	-
									-							-	-		-	-
									-							-	-		-	-
									-							-	-		-	-
									-							-	-		-	-
									-							-	-		-	-
									-							-	-		-	-
									-							-	-		-	-
									-							-	-		-	-
									-							-	-		-	-
									-							-	-		-	-
									-							-	-		-	-
									-							-	-		-	-
									-							-	-		-	-
TOTALE NOTA INTEGRATIVA -Consuntivo - 2015			**-**	**39**	**-**	**-**	**-**	**-**	**39**	**-**	**18**	**-**	**-**	**-**	**-**	**18**	**21**	**36**	**3**	**18**

	IMPORTI ASSEGNATI							DATI Consuntivo										
	Investimenti Assegnati (€/1.000)	Beni e servizi assegnati (€/1.000)	Prestazioni MMG/PLS/MCA	Prestazioni Sanitarie	Costi Personale assegnati (€/1.000)	Altri oneri assegnati (€/1.000)	Totale assegnato (€/1.000)	Investimenti Consuntivo (€/1.000)	Beni e servizi assegnati (€/1.000)	Prestazioni MMG/PLS/MCA	Prestazioni Sanitarie	Costi Personale assegnati (€/1.000)	Altri oneri assegnati (€/1.000)	Importo utilizzato Consuntivo (€/1.000)	Accant. quote inutilizzate contributi (€/1.000)	Incassato su assegnato 2015	Credito residuo su assegnato 2015	Importo Utilizzato CE (€/1.000)
TOTALE	**8**	**1.160**	**-**	**5.498**	**521**	**8.485**	**15.672**	**8**	**679**	**-**	**5.498**	**521**	**8.485**	**15.191**	**481**	**14.174**	**1.498**	**8.896**

F.to Il Responsabile Economico Finanziario ai sensi D.Lgs. 39/93

BILANCIO SOCIO-SANITARIO INTEGRATO

A.1.A) Contributi da Regione per quota Fondo Sanitario regionale

Dettaglio conto: 4.10.10.10.090.000.00.000
Altri contributi da Regione (FSR indistinto)

			IMPORTI ASSEGNATI							DATI Consuntivo										
Descrizione dell'ente o del soggetto concedente	nr. atto di assegnazione	Destinazione dell'assegnazione	Investimenti Assegnati (€/1.000)	Beni e servizi assegnati (€/1.000)	Prestazioni MMG/PLS/MCA	Prestazioni Sanitarie	Costi Personale assegnati (€/1.000)	Altri oneri assegnati (€/1.000)	Totale assegnato (€/1.000)	Investimenti Consuntivo (€/1.000)	Beni e servizi assegnati (€/1.000)	Prestazioni MMG/PLS/MCA	Prestazioni Sanitarie	Costi Personale assegnati (€/1.000)	Altri oneri assegnati (€/1.000)	Importo utilizzato Consuntivo (€/1.000)	Accant. quote inutilizzate contributi (€/1.000)	Incassato su assegnato 2015	Credito residuo su assegnato 2015	Importo Utilizzato CE (€/1.000)
REGIONE LOMBARDIA DG SALUTE		Contributo per ASL: Reti ODCP							-							-	-		-	
REGIONE LOMBARDIA DG SALUTE		Contributo per ASL: Subacuti							-							-	-		-	
REGIONE LOMBARDIA DG SALUTE		Contributo per ASL: SISS Farmaceutica							-							-	-		-	-
REGIONE LOMBARDIA DG SALUTE		Contributo per ASL: L. 210/92							-							-	-		-	-
REGIONE LOMBARDIA DG SALUTE		Contributo per AO/IRCCS: Equiparazione finanziaria							-							-	-	-	-	-
REGIONE LOMBARDIA DG SALUTE		Contributo per AO/IRCCS: Sanità Penitenziaria							-							-	-		-	-
REGIONE LOMBARDIA DG SALUTE		Contributo per AO/IRCCS: Nuovi Ospedali							-							-	-		-	
REGIONE LOMBARDIA DG SALUTE		Contributo per AO/IRCCS: storicizzazione anni precedenti							-							-	-		-	-
REGIONE LOMBARDIA DG SALUTE		Contributo per AO/IRCCS: accantonamenti franchigie/SIR e autoassicurazione							-							-	-		-	-
REGIONE LOMBARDIA DG SALUTE		Contributo RAR (compresi oneri e Irap)							-							-	-		-	-
REGIONE LOMBARDIA DG SALUTE		Contributo rimodulazione funzioni anni pregressi							-							-	-		-	-
Regione Lombardia	DGR 3363 - Del	Postacuti in QC e DGR 3363/3239				-			-				-			-	-	-	-	-
Regione Lombardia	DECRETO 1199	Integrazione post acuti aprile/dic in qc da dgr 3363/3239				-			-				-			-	-		-	-
Regione Lombardia	DECRETO 4338	Accantonamento Avanzo di gestione 2015 ELIMINATO A S		-					-		-					-	-		-	-
									-							-	-		-	-
									-							-	-		-	-
									-							-	-		-	-
									-							-	-		-	-
									-							-	-		-	-
									-							-	-		-	-
									-							-	-		-	-
									-							-	-		-	-
									-							-	-		-	-
									-							-	-		-	-
									-							-	-		-	-
									-							-	-		-	-
									-							-	-		-	-
									-							-	-		-	-
									-							-	-		-	-
									-							-	-		-	-
									-							-	-		-	-
									-							-	-		-	-
									-							-	-		-	-
									-							-	-		-	-
									-							-	-		-	-
									-							-	-		-	-
									-							-	-		-	-
									-							-	-		-	-
									-							-	-		-	-
									-							-	-		-	-
									-							-	-		-	-
									-							-	-		-	-
									-							-	-		-	-
									-							-	-		-	-
									-							-	-		-	-
									-							-	-		-	-
									-							-	-		-	-
									-							-	-		-	-
									-							-	-		-	-
									-							-	-		-	-
									-							-	-		-	-
									-							-	-		-	-
									-							-	-		-	-
									-							-	-		-	-
									-							-	-		-	-
									-							-	-		-	-
									-							-	-		-	-
									-							-	-		-	-
									-							-	-		-	-
									-							-	-		-	-
									-							-	-		-	-
									-							-	-		-	-
									-							-	-		-	-
									-							-	-		-	-
									-							-	-		-	-
									-							-	-		-	-
									-							-	-		-	-
									-							-	-		-	-
									-							-	-		-	-
									-							-	-		-	-
									-							-	-		-	-
									-							-	-		-	-
									-							-	-		-	-
									-							-	-		-	-
									-							-	-		-	-
									-							-	-		-	-
									-							-	-		-	-
									-							-	-		-	-
									-							-	-		-	-
									-							-	-		-	-
									-							-	-		-	-
TOTALE NOTA INTEGRATIVA -Consuntivo - 2015			-	-	-	-	-	-	-	-	-	-	-	-	-	-	-	-	-	**0**

BOZZA

Dettaglio conto: 4.10.10.10.210.000.00.000
Contributi da Regione (FSR vincolato)

			IMPORTI ASSEGNATI							DATI Consuntivo										
Descrizione dell'ente o del soggetto concedente	nr. atto di assegnazione	Destinazione dell'assegnazione	Investimenti Assegnati (€/1.000)	Beni e servizi assegnati (€/1.000)	Prestazioni MMG/PLS/MCA	Prestazioni Sanitarie	Costi Personale assegnati (€/1.000)	Altri oneri assegnati (€/1.000)	Totale assegnato (€/1.000)	Investimenti Consuntivo (€/1.000)	Beni e servizi assegnati (€/1.000)	Prestazioni MMG/PLS/MCA	Prestazioni Sanitarie	Costi Personale assegnati (€/1.000)	Altri oneri assegnati (€/1.000)	Importo utilizzato Consuntivo (€/1.000)	Accant. quote inutilizzate contributi (€/1.000)	Incassato su assegnato 2015	Credito residuo su assegnato 2015	Importo Utilizzato CE (€/1.000)
REGIONE LOMBARDIA DG SALUTE		Contributo per AO/IRCCS: Corsi di formazione L. 135/90 AIDS							-							-	-		-	-
REGIONE LOMBARDIA DG SALUTE		Contributo per ASL: AIDS (L. 135/90) Domiciliare							-							-	-		-	-
									-							-	-		-	-
									-							-	-		-	-
									-							-	-		-	-
									-							-	-		-	-
									-							-	-		-	-
									-							-	-		-	-
									-							-	-		-	-
									-							-	-		-	-
									-							-	-		-	-
									-							-	-		-	-
									-							-	-		-	-
									-							-	-		-	-
									-							-	-		-	-
									-							-	-		-	-
									-							-	-		-	-
									-							-	-		-	-
									-							-	-		-	-
									-							-	-		-	-
									-							-	-		-	-
									-							-	-		-	-
									-							-	-		-	-
									-							-	-		-	-
									-							-	-		-	-
									-							-	-		-	-
									-							-	-		-	-
									-							-	-		-	-
									-							-	-		-	-
									-							-	-		-	-
									-							-	-		-	-
									-							-	-		-	-
									-							-	-		-	-
									-							-	-		-	-
									-							-	-		-	-
									-							-	-		-	-
									-							-	-		-	-
									-							-	-		-	-
									-							-	-		-	-
									-							-	-		-	-
									-							-	-		-	-
									-							-	-		-	-
									-							-	-		-	-
									-							-	-		-	-
									-							-	-		-	-
									-							-	-		-	-
									-							-	-		-	-
									-							-	-		-	-
									-							-	-		-	-
									-							-	-		-	-
									-							-	-		-	-
									-							-	-		-	-
TOTALE NOTA INTEGRATIVA -Consuntivo - 2015			-	-	-	-	-	-	-	-	-	-	-	-	-	-	-	-	-	-

R.L.S.C.R.I.B.A.

A.1.B) Contributi c/esercizio da enti pubblici (Extra Fondo)

Dettaglio conto: 4.10.10.20.010.010.00.000
Contributi da Regione (extra fondo) - Gettito fiscalità regionale

			IMPORTI ASSEGNATI							DATI Consuntivo										
Descrizione dell'ente o del soggetto concedente	nr. atto di assegnazione	Destinazione dell'assegnazione	Investimenti Assegnati (€/1.000)	Beni e servizi assegnati (€/1.000)	Prestazioni MMG/PLS/MCA	Prestazioni Sanitarie	Costi Personale assegnati (€/1.000)	Altri oneri assegnati (€/1.000)	Totale assegnato (€/1.000)	Investimenti Consuntivo (€/1.000)	Beni e servizi assegnati (€/1.000)	Prestazioni MMG/PLS/MCA	Prestazioni Sanitarie	Costi Personale assegnati (€/1.000)	Altri oneri assegnati (€/1.000)	Importo utilizzato Consuntivo (€/1.000)	Accant. quote inutilizzate contributi (€/1.000)	Incassato su assegnato 2015	Credito residuo su assegnato 2015	Importo Utilizzato CE (€/1.000)
									-							-	-		-	-
									-							-	-		-	-
									-							-	-		-	-
									-							-	-		-	-
									-							-	-		-	-
									-							-	-		-	-
									-							-	-		-	-
									-							-	-		-	-
									-							-	-		-	-
									-							-	-		-	-
									-							-	-		-	-
									-							-	-		-	-
									-							-	-		-	-
									-							-	-		-	-
									-							-	-		-	-
									-							-	-		-	-
									-							-	-		-	-
									-							-	-		-	-
									-							-	-		-	-
									-							-	-		-	-
									-							-	-		-	-
									-							-	-		-	-
									-							-	-		-	-
									-							-	-		-	-
TOTALE NOTA INTEGRATIVA -Consuntivo - 2015			-	-	-	-	-	-	-	-	-	-	-	-	-	-	-	-	-	-

Dettaglio conto: 4.10.10.20.010.020.00.000
Contributi da Regione (extra fondo) - Altri contributi regionali extra fondo

			IMPORTI ASSEGNATI							DATI Consuntivo										
Descrizione dell'ente o del soggetto concedente	nr. atto di assegnazione	Destinazione dell'assegnazione	Investimenti Assegnati (€/1.000)	Beni e servizi assegnati (€/1.000)	Prestazioni MMG/PLS/MCA	Prestazioni Sanitarie	Costi Personale assegnati (€/1.000)	Altri oneri assegnati (€/1.000)	Totale assegnato (€/1.000)	Investimenti Consuntivo (€/1.000)	Beni e servizi assegnati (€/1.000)	Prestazioni MMG/PLS/MCA	Prestazioni Sanitarie	Costi Personale assegnati (€/1.000)	Altri oneri assegnati (€/1.000)	Importo utilizzato Consuntivo (€/1.000)	Accant. quote inutilizzate contributi (€/1.000)	Incassato su assegnato 2015	Credito residuo su assegnato 2015	Importo Utilizzato CE (€/1.000)
									-							-	-		-	-
									-							-	-		-	-
									-							-	-		-	-
									-							-	-		-	-
									-							-	-		-	-
									-							-	-		-	-
									-							-	-		-	-
									-							-	-		-	-
									-							-	-		-	-
									-							-	-		-	-
									-							-	-		-	-
									-							-	-		-	-
									-							-	-		-	-
									-							-	-		-	-
									-							-	-		-	-
									-							-	-		-	-
									-							-	-		-	-
									-							-	-		-	-
									-							-	-		-	-
									-							-	-		-	-
									-							-	-		-	-
									-							-	-		-	-
									-							-	-		-	-
									-							-	-		-	-
									-							-	-		-	-
									-							-	-		-	-
									-							-	-		-	-
									-							-	-		-	-
									-							-	-		-	-
									-							-	-		-	-
									-							-	-		-	-
									-							-	-		-	-
									-							-	-		-	-
									-							-	-		-	-
									-							-	-		-	-
									-							-	-		-	-
									-							-	-		-	-
									-							-	-		-	-
									-							-	-		-	-
									-							-	-		-	-
									-							-	-		-	-
									-							-	-		-	-
									-							-	-		-	-
									-							-	-		-	-
									-							-	-		-	-
									-							-	-		-	-
									-							-	-		-	-
									-							-	-		-	-
									-							-	-		-	-
									-							-	-		-	-
									-							-	-		-	-
TOTALE NOTA INTEGRATIVA -Consuntivo - 2015			-	-	-	-	-	-	-	-	-	-	-	-	-	-	-	-	-	-

Dettaglio conto: 4.10.10.20.010.030.00.000
Contributi da Regione (extra fondo) - Vincolati

Descrizione dell'ente o del soggetto concedente	nr. atto di assegnazione	Destinazione dell'assegnazione	IMPORTI ASSEGNATI							DATI Consuntivo								Incassato su assegnato 2015	Credito residuo su assegnato 2015	Importo Utilizzato CE (€/1.000)
			Investimenti Assegnati (€/1.000)	Beni e servizi assegnati (€/1.000)	Prestazioni MMG/PLS/MCA	Prestazioni Sanitarie	Costi Personale assegnati (€/1.000)	Altri oneri assegnati (€/1.000)	Totale assegnato (€/1.000)	Investimenti Consuntivo (€/1.000)	Beni e servizi assegnati (€/1.000)	Prestazioni MMG/PLS/MCA	Prestazioni Sanitarie	Costi Personale assegnati (€/1.000)	Altri oneri assegnati (€/1.000)	Importo utilizzato Consuntivo (€/1.000)	Accant. quote inutilizzate contributi (€/1.000)			
									-							-	-		-	-
									-							-	-		-	-
									-							-	-		-	-
									-							-	-		-	-
									-							-	-		-	-
									-							-	-		-	-
									-							-	-		-	-
									-							-	-		-	-
									-							-	-		-	-
									-							-	-		-	-
									-							-	-		-	-
									-							-	-		-	-
									-							-	-		-	-
									-							-	-		-	-
									-							-	-		-	-
									-							-	-		-	-
									-							-	-		-	-
									-							-	-		-	-
									-							-	-		-	-
									-							-	-		-	-
									-							-	-		-	-
									-							-	-		-	-
									-							-	-		-	-
									-							-	-		-	-
									-							-	-		-	-
									-							-	-		-	-
									-							-	-		-	-
									-							-	-		-	-
									-							-	-		-	-
									-							-	-		-	-
									-							-	-		-	-
									-							-	-		-	-
									-							-	-		-	-
									-							-	-		-	-
									-							-	-		-	-
									-							-	-		-	-
									-							-	-		-	-
									-							-	-		-	-
									-							-	-		-	-
									-							-	-		-	-
									-							-	-		-	-
									-							-	-		-	-
									-							-	-		-	-
									-							-	-		-	-
									-							-	-		-	-
									-							-	-		-	-
									-							-	-		-	-
									-							-	-		-	-
									-							-	-		-	-
									-							-	-		-	-
TOTALE NOTA INTEGRATIVA -Consuntivo - 2015			-	-	-	-	-	-	-	-	-	-	-	-	-	-	-	-	-	**0**

R.I.S.C.R.I.B.A.

Dettaglio conto: 4.10.10.20.020.010.00.000
Contributi da U.E.

			IMPORTI ASSEGNATI							DATI Consuntivo										
Descrizione dell'ente o del soggetto concedente	nr. atto di assegnazione	Destinazione dell'assegnazione	Investimenti Assegnati (€/1.000)	Beni e servizi assegnati (€/1.000)	Prestazioni MMG/PLS/MCA	Prestazioni Sanitarie	Costi Personale assegnati (€/1.000)	Altri oneri assegnati (€/1.000)	Totale assegnato (€/1.000)	Investimenti Consuntivo (€/1.000)	Beni e servizi assegnati (€/1.000)	Prestazioni MMG/PLS/MCA	Prestazioni Sanitarie	Costi Personale assegnati (€/1.000)	Altri oneri assegnati (€/1.000)	Importo utilizzato Consuntivo (€/1.000)	Accant. quote inutilizzate contributi (€/1.000)	Incassato su assegnato 2015	Credito residuo su assegnato 2015	Importo Utilizzato CE (€/1.000)
									-							-	-		-	-
									-							-	-		-	-
									-							-	-		-	-
									-							-	-		-	-
									-							-	-		-	-
									-							-	-		-	-
									-							-	-		-	-
									-							-	-		-	-
									-							-	-		-	-
									-							-	-		-	-
									-							-	-		-	-
									-							-	-		-	-
									-							-	-		-	-
									-							-	-		-	-
									-							-	-		-	-
									-							-	-		-	-
									-							-	-		-	-
									-							-	-		-	-
									-							-	-		-	-
									-							-	-		-	-
									-							-	-		-	-
									-							-	-		-	-
									-							-	-		-	-
									-							-	-		-	-
									-							-	-		-	-
									-							-	-		-	-
									-							-	-		-	-
									-							-	-		-	-
									-							-	-		-	-
									-							-	-		-	-
									-							-	-		-	-
									-							-	-		-	-
									-							-	-		-	-
									-							-	-		-	-
									-							-	-		-	-
									-							-	-		-	-
									-							-	-		-	-
									-							-	-		-	-
									-							-	-		-	-
									-							-	-		-	-
									-							-	-		-	-
									-							-	-		-	-
									-							-	-		-	-
									-							-	-		-	-
									-							-	-		-	-
									-							-	-		-	-
									-							-	-		-	-
									-							-	-		-	-
									-							-	-		-	-
									-							-	-		-	-
									-							-	-		-	-
TOTALE NOTA INTEGRATIVA -Consuntivo - 2015			-	-	-	-	-	-	-	-	-	-	-	-	-	-	-	-	-	**0**

RLS.C.R.I.B.A.

Dettaglio conto: 4.10.10.20.020.030.00.000
Contributi vincolati da enti pubblici (extra fondo) - Vincolati

Descrizione dell'ente o del soggetto concedente	nr. atto di assegnazione	Destinazione dell'assegnazione	IMPORTI ASSEGNATI							DATI Consuntivo										
			Investimenti Assegnati (€/1.000)	Beni e servizi assegnati (€/1.000)	Prestazioni MMG/PLS/MCA	Prestazioni Sanitarie	Costi Personale assegnati (€/1.000)	Altri oneri assegnati (€/1.000)	Totale assegnato (€/1.000)	Investimenti Consuntivo (€/1.000)	Beni e servizi assegnati (€/1.000)	Prestazioni MMG/PLS/MCA	Prestazioni Sanitarie	Costi Personale assegnati (€/1.000)	Altri oneri assegnati (€/1.000)	Importo utilizzato Consuntivo (€/1.000)	Accant. quote inutilizzate contributi (€/1.000)	Incassato su assegnato 2015	Credito residuo su assegnato 2015	Importo Utilizzato CE (€/1.000)
UNIONE EUROPEA	DELIB.ASL 280	Progetto Europeo "TRIP"		31					31		31					31	-	31	-	31
									-							-	-		-	-
									-							-	-		-	-
									-							-	-		-	-
									-							-	-		-	-
									-							-	-		-	-
									-							-	-		-	-
									-							-	-		-	-
									-							-	-		-	-
									-							-	-		-	-
									-							-	-		-	-
									-							-	-		-	-
									-							-	-		-	-
									-							-	-		-	-
									-							-	-		-	-
									-							-	-		-	-
									-							-	-		-	-
									-							-	-		-	-
									-							-	-		-	-
									-							-	-		-	-
									-							-	-		-	-
									-							-	-		-	-
									-							-	-		-	-
									-							-	-		-	-
									-							-	-		-	-
									-							-	-		-	-
									-							-	-		-	-
									-							-	-		-	-
									-							-	-		-	-
									-							-	-		-	-
									-							-	-		-	-
									-							-	-		-	-
									-							-	-		-	-
									-							-	-		-	-
									-							-	-		-	-
									-							-	-		-	-
									-							-	-		-	-
									-							-	-		-	-
									-							-	-		-	-
									-							-	-		-	-
									-							-	-		-	-
									-							-	-		-	-
									-							-	-		-	-
									-							-	-		-	-
									-							-	-		-	-
									-							-	-		-	-
									-							-	-		-	-
									-							-	-		-	-
									-							-	-		-	-
									-							-	-		-	-
TOTALE NOTA INTEGRATIVA -Consuntivo - 2015			-	31	-	-	-	-	31	-	31	-	-	-	-	31	-	31	-	31

Dettaglio conto: 4.10.10.20.020.035.00.000
Contributi da altri enti pubblici (extra fondo) - Altro

Descrizione dell'ente o del soggetto concedente	nr. atto di assegnazione	Destinazione dell'assegnazione	IMPORTI ASSEGNATI							DATI Consuntivo										
			Investimenti Assegnati (€/1.000)	Beni e servizi assegnati (€/1.000)	Prestazioni MMG/PLS/MCA	Prestazioni Sanitarie	Costi Personale assegnati (€/1.000)	Altri oneri assegnati (€/1.000)	Totale assegnato (€/1.000)	Investimenti Consuntivo (€/1.000)	Beni e servizi assegnati (€/1.000)	Prestazioni MMG/PLS/MCA	Prestazioni Sanitarie	Costi Personale assegnati (€/1.000)	Altri oneri assegnati (€/1.000)	Importo utilizzato Consuntivo (€/1.000)	Accant. quote inutilizzate contributi (€/1.000)	Incassato su assegnato 2015	Credito residuo su assegnato 2015	Importo Utilizzato CE (€/1.000)
									-							-	-		-	-
									-							-	-		-	-
									-							-	-		-	-
									-							-	-		-	-
									-							-	-		-	-
									-							-	-		-	-
									-							-	-		-	-
									-							-	-		-	-
									-							-	-		-	-
									-							-	-		-	-
									-							-	-		-	-
									-							-	-		-	-
									-							-	-		-	-
									-							-	-		-	-
									-							-	-		-	-
									-							-	-		-	-
									-							-	-		-	-
									-							-	-		-	-
									-							-	-		-	-
									-							-	-		-	-
									-							-	-		-	-
									-							-	-		-	-
									-							-	-		-	-
									-							-	-		-	-
									-							-	-		-	-
									-							-	-		-	-
									-							-	-		-	-
									-							-	-		-	-
									-							-	-		-	-
									-							-	-		-	-
									-							-	-		-	-
									-							-	-		-	-
									-							-	-		-	-
									-							-	-		-	-
									-							-	-		-	-
									-							-	-		-	-
									-							-	-		-	-
									-							-	-		-	-
									-							-	-		-	-
									-							-	-		-	-
									-							-	-		-	-
									-							-	-		-	-
									-							-	-		-	-
									-							-	-		-	-
									-							-	-		-	-
									-							-	-		-	-
									-							-	-		-	-
									-							-	-		-	-
									-							-	-		-	-
									-							-	-		-	-
									-							-	-		-	-
TOTALE NOTA INTEGRATIVA -Consuntivo - 2015			-	-	-	-	-	-	-	-	-	-	-	-	-	-	-	-	-	0

Dettaglio conto: 4.10.10.20.030.010.00.000
Contributi da Asl/Ao/Fondazioni della Regione (extra fondo) - Vincolati

Descrizione dell'ente o del soggetto concedente	nr. atto di assegnazione	Destinazione dell'assegnazione	IMPORTI ASSEGNATI							DATI Consuntivo										
			Investimenti Assegnati (€/1.000)	Beni e servizi assegnati (€/1.000)	Prestazioni MMG/PLS/MCA	Prestazioni Sanitarie	Costi Personale assegnati (€/1.000)	Altri oneri assegnati (€/1.000)	Totale assegnato (€/1.000)	Investimenti Consuntivo (€/1.000)	Beni e servizi assegnati (€/1.000)	Prestazioni MMG/PLS/MCA	Prestazioni Sanitarie	Costi Personale assegnati (€/1.000)	Altri oneri assegnati (€/1.000)	Importo utilizzato Consuntivo (€/1.000)	Accant. quote inutilizzate contributi (€/1.000)	Incassato su assegnato 2015	Credito residuo su assegnato 2015	Importo Utilizzato CE (€/1.000)
									-							-	-		-	
									-							-	-		-	
									-							-	-		-	
									-							-	-		-	-
									-							-	-		-	-
									-							-	-		-	-
									-							-	-		-	-
									-							-	-		-	-
									-							-	-		-	-
									-							-	-		-	-
									-							-	-		-	-
									-							-	-		-	-
									-							-	-		-	-
									-							-	-		-	-
									-							-	-		-	-
									-							-	-		-	-
									-							-	-		-	-
									-							-	-		-	-
									-							-	-		-	-
									-							-	-		-	-
									-							-	-		-	-
									-							-	-		-	-
									-							-	-		-	-
									-							-	-		-	-
									-							-	-		-	-
									-							-	-		-	-
									-							-	-		-	-
									-							-	-		-	-
									-							-	-		-	-
									-							-	-		-	-
									-							-	-		-	-
									-							-	-		-	-
									-							-	-		-	-
									-							-	-		-	-
									-							-	-		-	-
									-							-	-		-	-
									-							-	-		-	-
									-							-	-		-	-
									-							-	-		-	-
									-							-	-		-	-
									-							-	-		-	-
									-							-	-		-	-
									-							-	-		-	-
									-							-	-		-	-
									-							-	-		-	-
									-							-	-		-	-
									-							-	-		-	-
									-							-	-		-	-
									-							-	-		-	-
									-							-	-		-	-
TOTALE NOTA INTEGRATIVA -Consuntivo - 2015			-	-	-	-	-	-	-	-	-	-	-	-	-	-	-	-	-	**0**

R.I.S.C.R.I.B.A.

Dettaglio conto: 4.10.10.20.030.020.00.000
Contributi da Asl/Ao/Fondazioni della Regione (extra fondo) - Altro

			IMPORTI ASSEGNATI							DATI Consuntivo										
Descrizione dell'ente o del soggetto concedente	nr. atto di assegnazione	Destinazione dell'assegnazione	Investimenti Assegnati (€/1.000)	Beni e servizi assegnati (€/1.000)	Prestazioni MMG/PLS/MCA	Prestazioni Sanitarie	Costi Personale assegnati (€/1.000)	Altri oneri assegnati (€/1.000)	Totale assegnato (€/1.000)	Investimenti Consuntivo (€/1.000)	Beni e servizi assegnati (€/1.000)	Prestazioni MMG/PLS/MCA	Prestazioni Sanitarie	Costi Personale assegnati (€/1.000)	Altri oneri assegnati (€/1.000)	Importo utilizzato Consuntivo (€/1.000)	Accant. quote inutilizzate contributi (€/1.000)	Incassato su assegnato 2015	Credito residuo su assegnato 2015	Importo Utilizzato CE (€/1.000)
									-							-	-		-	-
									-							-	-		-	-
									-							-	-		-	-
									-							-	-		-	-
									-							-	-		-	-
									-							-	-		-	-
									-							-	-		-	-
									-							-	-		-	-
									-							-	-		-	-
									-							-	-		-	-
									-							-	-		-	-
									-							-	-		-	-
									-							-	-		-	-
									-							-	-		-	-
									-							-	-		-	-
									-							-	-		-	-
									-							-	-		-	-
									-							-	-		-	-
									-							-	-		-	-
									-							-	-		-	-
									-							-	-		-	-
									-							-	-		-	-
									-							-	-		-	-
									-							-	-		-	-
									-							-	-		-	-
									-							-	-		-	-
									-							-	-		-	-
									-							-	-		-	-
									-							-	-		-	-
									-							-	-		-	-
									-							-	-		-	-
									-							-	-		-	-
									-							-	-		-	-
									-							-	-		-	-
									-							-	-		-	-
									-							-	-		-	-
									-							-	-		-	-
									-							-	-		-	-
									-							-	-		-	-
									-							-	-		-	-
									-							-	-		-	-
									-							-	-		-	-
									-							-	-		-	-
									-							-	-		-	-
									-							-	-		-	-
									-							-	-		-	-
									-							-	-		-	-
									-							-	-		-	-
									-							-	-		-	-
									-							-	-		-	-
TOTALE NOTA INTEGRATIVA -Consuntivo - 2015			-	-	-	-	-	-	-	-	-	-	-	-	-	-	-	-	-	**0**

A.1.C) Contributi c/esercizio da enti privati

Dettaglio conto: 4.10.10.30.010.000.00.000
Contributi da persone giuridiche private - Vincolati

			IMPORTI ASSEGNATI							DATI Consuntivo										
Descrizione dell'ente o del soggetto concedente	nr. atto di assegnazione	Destinazione dell'assegnazione	Investimenti Assegnati (€/1.000)	Beni e servizi assegnati (€/1.000)	Prestazioni MMG/PLS/MCA	Prestazioni Sanitarie	Costi Personale assegnati (€/1.000)	Altri oneri assegnati (€/1.000)	Totale assegnato (€/1.000)	Investimenti Consuntivo (€/1.000)	Beni e servizi assegnati (€/1.000)	Prestazioni MMG/PLS/MCA	Prestazioni Sanitarie	Costi Personale assegnati (€/1.000)	Altri oneri assegnati (€/1.000)	Importo utilizzato Consuntivo (€/1.000)	Accant. quote inutilizzate contributi (€/1.000)	Incassato su assegnato 2015	Credito residuo su assegnato 2015	Importo Utilizzato CE (€/1.000)
ASSOCIAZIONE CURE PALLIATIVE	DELIB.ASL 1375 DEL 17/12/13	Protocollo d'intesa per la riqualificazione domiciliare delle cure palliative		20					20							-	20	20	-	-
FONDAZIONE DELLA COMUNITA' BERGAMAS	DELIB.ASL 1138 DEL 30/12/15	Progetto "Convegno gioco d'azzardo"		4					4							-	4		4	-
TOTALE NOTA INTEGRATIVA -Consuntivo - 2015			**-**	**24**	**-**	**-**	**-**	**-**	**24**	**-**	**-**	**-**	**-**	**-**	**-**	**-**	**24**	**20**	4	**0**

BOZZA

Dettaglio conto: 4.10.10.30.020.000.00.000
Contributi da persone fisiche private - Vincolati

			IMPORTI ASSEGNATI							DATI Consuntivo										
Descrizione dell'ente o del soggetto concedente	nr. atto di assegnazione	Destinazione dell'assegnazione	Investimenti Assegnati (€/1.000)	Beni e servizi assegnati (€/1.000)	Prestazioni MMG/PLS/MCA	Prestazioni Sanitarie	Costi Personale assegnati (€/1.000)	Altri oneri assegnati (€/1.000)	Totale assegnato (€/1.000)	Investimenti Consuntivo (€/1.000)	Beni e servizi assegnati (€/1.000)	Prestazioni MMG/PLS/MCA	Prestazioni Sanitarie	Costi Personale assegnati (€/1.000)	Altri oneri assegnati (€/1.000)	Importo utilizzato Consuntivo (€/1.000)	Accant. quote inutilizzate contributi (€/1.000)	Incassato su assegnato 2015	Credito residuo su assegnato 2015	Importo Utilizzato CE (€/1.000)
									-							-	-		-	-
									-							-	-		-	-
									-							-	-		-	-
									-							-	-		-	-
									-							-	-		-	-
									-							-	-		-	-
									-							-	-		-	-
									-							-	-		-	-
									-							-	-		-	-
									-							-	-		-	-
									-							-	-		-	-
									-							-	-		-	-
									-							-	-		-	-
									-							-	-		-	-
									-							-	-		-	-
									-							-	-		-	-
									-							-	-		-	-
									-							-	-		-	-
									-							-	-		-	-
									-							-	-		-	-
									-							-	-		-	-
									-							-	-		-	-
									-							-	-		-	-
									-							-	-		-	-
									-							-	-		-	-
									-							-	-		-	-
									-							-	-		-	-
									-							-	-		-	-
									-							-	-		-	-
									-							-	-		-	-
									-							-	-		-	-
									-							-	-		-	-
									-							-	-		-	-
									-							-	-		-	-
									-							-	-		-	-
									-							-	-		-	-
									-							-	-		-	-
									-							-	-		-	-
									-							-	-		-	-
									-							-	-		-	-
									-							-	-		-	-
									-							-	-		-	-
									-							-	-		-	-
									-							-	-		-	-
									-							-	-		-	-
									-							-	-		-	-
									-							-	-		-	-
									-							-	-		-	-
									-							-	-		-	-
									-							-	-		-	-
TOTALE NOTA INTEGRATIVA -Consuntivo - 2015			-	-	-	-	-	-	-	-	-	-	-	-	-	-	-	-	-	**0**

R.I.S.C.R.I.B.A.

Dettaglio conto: 4.10.10.30.030.000.00.000
Contributo del Tesoriere - Indistinto

			IMPORTI ASSEGNATI							DATI Consuntivo										
Descrizione dell'ente o del soggetto concedente	nr. atto di assegnazione	Destinazione dell'assegnazione	Investimenti Assegnati (€/1.000)	Beni e servizi assegnati (€/1.000)	Prestazioni MMG/PLS/MCA	Prestazioni Sanitarie	Costi Personale assegnati (€/1.000)	Altri oneri assegnati (€/1.000)	Totale assegnato (€/1.000)	Investimenti Consuntivo (€/1.000)	Beni e servizi assegnati (€/1.000)	Prestazioni MMG/PLS/MCA	Prestazioni Sanitarie	Costi Personale assegnati (€/1.000)	Altri oneri assegnati (€/1.000)	Importo utilizzato Consuntivo (€/1.000)	Accant. quote inutilizzate contributi (€/1.000)	Incassato su assegnato 2015	Credito residuo su assegnato 2015	Importo Utilizzato CE (€/1.000)
									-							-	-	-	-	-
									-							-	-		-	-
									-							-	-		-	-
									-							-	-		-	-
									-							-	-		-	-
									-							-	-		-	-
									-							-	-		-	-
									-							-	-		-	-
									-							-	-		-	-
									-							-	-		-	-
									-							-	-		-	-
									-							-	-		-	-
									-							-	-		-	-
									-							-	-		-	-
									-							-	-		-	-
									-							-	-		-	-
									-							-	-		-	-
									-							-	-		-	-
									-							-	-		-	-
									-							-	-		-	-
									-							-	-		-	-
									-							-	-		-	-
									-							-	-		-	-
									-							-	-		-	-
									-							-	-		-	-
									-							-	-		-	-
									-							-	-		-	-
									-							-	-		-	-
									-							-	-		-	-
									-							-	-		-	-
									-							-	-		-	-
									-							-	-		-	-
									-							-	-		-	-
									-							-	-		-	-
									-							-	-		-	-
									-							-	-		-	-
									-							-	-		-	-
									-							-	-		-	-
									-							-	-		-	-
									-							-	-		-	-
									-							-	-		-	-
									-							-	-		-	-
									-							-	-		-	-
									-							-	-		-	-
									-							-	-		-	-
									-							-	-		-	-
									-							-	-		-	-
									-							-	-		-	-
									-							-	-		-	-
									-							-	-		-	-
TOTALE NOTA INTEGRATIVA -Consuntivo - 2015			-	-	-	-	-	-	-	-	-	-	-	-	-	-	-	-	-	**0**

Dettaglio conto: 4.10.10.30.080.000.00.000
Altri contributi da privati - Indistinto

			IMPORTI ASSEGNATI							DATI Consuntivo										
Descrizione dell'ente o del soggetto concedente	nr. atto di assegnazione	Destinazione dell'assegnazione	Investimenti Assegnati (€/1.000)	Beni e servizi assegnati (€/1.000)	Prestazioni MMG/PLS/MCA	Prestazioni Sanitarie	Costi Personale assegnati (€/1.000)	Altri oneri assegnati (€/1.000)	Totale assegnato (€/1.000)	Investimenti Consuntivo (€/1.000)	Beni e servizi assegnati (€/1.000)	Prestazioni MMG/PLS/MCA	Prestazioni Sanitarie	Costi Personale assegnati (€/1.000)	Altri oneri assegnati (€/1.000)	Importo utilizzato Consuntivo (€/1.000)	Accant. quote inutilizzate contributi (€/1.000)	Incassato su assegnato 2015	Credito residuo su assegnato 2015	Importo Utilizzato CE (€/1.000)
TOTALE NOTA INTEGRATIVA -Consuntivo - 2015			-	-	-	-	-	-	-	-	-	-	-	-	-	-	-	-	-	0

	IMPORTI ASSEGNATI							DATI Consuntivo										
	Investimenti Assegnati (€/1.000)	Beni e servizi assegnati (€/1.000)	Prestazioni MMG/PLS/MCA	Prestazioni Sanitarie	Costi Personale assegnati (€/1.000)	Altri oneri assegnati (€/1.000)	Totale assegnato (€/1.000)	Investimenti Consuntivo (€/1.000)	Beni e servizi assegnati (€/1.000)	Prestazioni MMG/PLS/MCA	Prestazioni Sanitarie	Costi Personale assegnati (€/1.000)	Altri oneri assegnati (€/1.000)	Importo utilizzato Consuntivo (€/1.000)	Accant. quote inutilizzate contributi (€/1.000)	Incassato su assegnato 2015	Credito residuo su assegnato 2015	Importo Utilizzato CE (€/1.000)
TOTALE	-	55	-	-	-	-	55	-	31	-	-	-	-	31	24	51	4	31

F.to Il Responsabile Economico Finanziario ai sensi D.Lgs. 39/93

FUCOBA

BILANCIO SANITARIO

Conto: 4.10.12.10.010.000.00.000
Descrizione: Utilizzo fondi quote inutiliz. contributi vincolati es. preced. da Regione per quota FSR Vincolato

Descrizione dell'ente o del soggetto concedente	nr. atto di assegnazione	Destinazione dell'assegnazione	Anno Assegnazione	Importo assegnato (totale)	Fondo quote inutilizzate inizio anno	UTILIZZI - DATI CONSUNTIVO Investimenti (€/1.000)	Beni e servizi (€/1.000)	Prestazioni MMG/PLS/MCA	Prestazioni Sanitarie	Costi Personale (€/1.000)	Altri oneri (€/1.000)	Totale utilizzi (€/1.000)	Fondo quote inutilizzate fine anno
												0	0
												0	0
												0	0
												0	0
												0	0
												0	0
												0	0
												0	0
												0	0
												0	0
												0	0
												0	0
												0	0
												0	0
												0	0
												0	0
												0	0
												0	0
												0	0
												0	0
												0	0
												0	0
												0	0
												0	0
												0	0
												0	0
												0	0
												0	0
												0	0
												0	0
												0	0
												0	0
												0	0
												0	0
												0	0
												0	0
												0	0
												0	0
												0	0
												0	0
												0	0
												0	0
												0	0
												0	0
												0	0
												0	0
												0	0
												0	0
												0	0
												0	0
												0	0
												0	0
												0	0
												0	0
												0	0
												0	0
												0	0

			Totale	0

							0	0
							0	0
							0	0
							0	0
							0	0
							0	0
							0	0
							0	0
							0	0
							0	0
							0	0
							0	0
							0	0
							0	0
0	0	0	0	0	0	0	0	0

RI.S.C.R.I.B.A.

Conto: 4.10.12.10.012.000.00.000

Descrizione: Utilizzo fondi per quote inutilizzati contributi esercizi precedenti da Regione per quota FSR indistinto

Descrizione dell'ente o del soggetto concedente	nr. atto di assegnazione	Destinazione dell'assegnazione	Anno Assegnazione	Importo assegnato (totale)	Fondo quote inutilizzate inizio anno	UTILIZZI - DATI CONSUNTIVO Investimenti (€/1.000)	Beni e servizi (€/1.000)	Prestazioni MMG/PLS/MCA	Prestazioni Sanitarie	Costi Personale (€/1.000)	Altri oneri (€/1.000)	Totale utilizzi (€/1.000)	Fondo quote inutilizzate fine anno
REGIONE LOMBARDIA	D.G.R 4700 -	Progetti Innovativi Territoriali per funzioni non	2011	195	7		1					1	6
REGIONE LOMBARDIA	DGR 18344 del 2	Progetto P.A.L.2005-2008 Prevenzione (101019)	2006	429	10		2					2	8
REGIONE LOMBARDIA	D.G.R. 3076/08 -	Piano Integrato di Prevenzione e controllo Finanz	2010	3.008	122		40		6			46	76
REGIONE LOMBARDIA	D.G.R.13911/200	Valutazione Progetti in campo oncologico"Utilizzo	2008	105	2		2					2	0
REGIONE LOMBARDIA	DEL.GIUNTA RE	Progetto 101055 WHP Lombardia promozione sa	2013	75	38		2					2	36
REGIONE LOMBARDIA	D.G.R.12786 - 30	DCPCA"Gestione e sorveglianza pazienti in TAO"	2009	150	3		0				0	0	3
REGIONE LOMBARDIA	D.G.S.10413/200	TESEO in attuaz.art.12-bis DLgs 502/92 (prog. 10	2009	130	31		0				0	0	31
REGIONE LOMBARDIA	Decreto 8090 - 2	DCPCA"Gestione integr.paziente Diabete"(10301	2008	231	6		0					0	6
REGIONE LOMBARDIA	D.G.R.1375 - 14/	CRS SISS(103004 - 324081)	2006	3.437	3		0				0	0	3
REGIONE LOMBARDIA	D.G.R.	CRS SISS(103004 - 324082)	2007	4.650	1		0				0	0	1
REGIONE LOMBARDIA	D.G.R.10804 - 16	CRS SISS(103004 - 324084)	2010	4.616	237		0				0	0	237
REGIONE LOMBARDIA	D.G.R. 12955 de	CRS SISS(103004 - 324109)	2011	2.600	136		0				0	0	136
REGIONE LOMBARDIA	DDG 554/2012	CRS SISS(103004 – 324154)	2012	2.029	48		0				0	0	48
REGIONE LOMBARDIA	D.G.R..7869/200	Finanziamento alle ASL della R.L. delle attività va	2008	50	38		0				0	0	38
REGIONE LOMBARDIA	Decreto 10801 de	Progetto Negri 2010-2012(prog.103019)	2009	1.124	340		0				0	0	340
REGIONE LOMBARDIA	D.G.R.1137/2010	Ricerca Innovativa - Piano Prevenzione (PROG.1	2011	800	286		0				0	0	286
												0	0
												0	0
												0	0
												0	0
												0	0
												0	0
												0	0
												0	0
												0	0
												0	0
												0	0
												0	0
												0	0
												0	0
												0	0
												0	0
												0	0
												0	0
												0	0
												0	0
												0	0
												0	0
												0	0
												0	0
												0	0
												0	0
												0	0
												0	0
												0	0
												0	0
												0	0
												0	0
												0	0
												0	0
												0	0
												0	0
												0	0
												0	0
												0	0
												0	0
												0	0
												0	0
												0	0
												0	0
												0	0
												0	0

P.S.C.R.I.B.A.

			Totale	**23.629**

							0	0
							0	0
							0	0
							0	0
							0	0
							0	0
							0	0
							0	0
							0	0
1.308	**0**	**47**	**0**	**6**	**0**	**0**	**53**	**1.255**

RLS.C.R.I.B.A.

Conto: 4.10.12.10.015.000.00.000

Descrizione: Utilizzo fondi per quote inutilizzati contributi vincolati esercizi precedenti da Asl/Ao/Fondazioni per quota FSR Vincolato

Descrizione dell'ente o del soggetto concedente	nr. atto di assegnazione	Destinazione dell'assegnazione	Anno Assegnazione	Importo assegnato (totale)

	UTILIZZI - DATI CONSUNTIVO							
Fondo quote inutilizzate inizio anno	Investimenti (€/1.000)	Beni e servizi (€/1.000)	Prestazioni MMG/PLS/MCA	Prestazioni Sanitarie	Costi Personale (€/1.000)	Altri oneri (€/1.000)	Totale utilizzi (€/1.000)	Fondo quote inutilizzate fine anno
							0	0
							0	0
							0	0
							0	0
							0	0
							0	0
							0	0
							0	0
							0	0
							0	0
							0	0
							0	0
							0	0
							0	0
							0	0
							0	0
							0	0
							0	0
							0	0
							0	0
							0	0
							0	0
							0	0
							0	0
							0	0
							0	0
							0	0
							0	0
							0	0
							0	0
							0	0
							0	0
							0	0
							0	0
							0	0
							0	0
							0	0
							0	0
							0	0
							0	0
							0	0
							0	0
							0	0
							0	0
							0	0
							0	0
							0	0
							0	0
							0	0
							0	0
							0	0
							0	0
							0	0
							0	0
							0	0
							0	0
							0	0
							0	0
							0	0
							0	0
							0	0

RL S.C.R.I.B.A.

			Totale	0

							0	0
							0	0
							0	0
							0	0
							0	0
							0	0
							0	0
							0	0
							0	0
							0	0
							0	0
0	0	0	0	0	0	0	0	0

RLS.C.R.I.B.A.

Conto: 4.10.12.10.018.000.00.000

Descrizione: Utilizzo fondi per quote inutilizzati contributi esercizi precedenti da Asl/Ao/Fondazioni per quota FSR indistinto

Descrizione dell'ente o del soggetto concedente	nr. atto di assegnazione	Destinazione dell'assegnazione	Anno Assegnazione	Importo assegnato (totale)	Fondo quote inutilizzate inizio anno	UTILIZZI - DATI CONSUNTIVO: Investimenti (€/1.000)	UTILIZZI - DATI CONSUNTIVO: Beni e servizi (€/1.000)	UTILIZZI - DATI CONSUNTIVO: Prestazioni MMG/PLS/MCA	UTILIZZI - DATI CONSUNTIVO: Prestazioni Sanitarie	UTILIZZI - DATI CONSUNTIVO: Costi Personale (€/1.000)	UTILIZZI - DATI CONSUNTIVO: Altri oneri (€/1.000)	UTILIZZI - DATI CONSUNTIVO: Totale utilizzi (€/1.000)	Fondo quote inutilizzate fine anno
												0	0
												0	0
												0	0
												0	0
												0	0
												0	0
												0	0
												0	0
												0	0
												0	0
												0	0
												0	0
												0	0
												0	0
												0	0
												0	0
												0	0
												0	0
												0	0
												0	0
												0	0
												0	0
												0	0
												0	0
												0	0
												0	0
												0	0
												0	0
												0	0
												0	0
												0	0
												0	0
												0	0
												0	0
												0	0
												0	0
												0	0
												0	0
												0	0
												0	0
												0	0
												0	0
												0	0
												0	0
												0	0
												0	0
												0	0
												0	0
												0	0
												0	0
												0	0
												0	0
												0	0
												0	0
												0	0
												0	0
												0	0
												0	0
												0	0
												0	0
												0	0

			Totale	0

							0	0
							0	0
							0	0
							0	0
							0	0
							0	0
							0	0
							0	0
							0	0
							0	0
0	**0**	**0**	**0**	**0**	**0**	**0**	**0**	**0**

RLS.C.R.I.B.A.

Conto: 4.10.12.10.020.000.00.000

Descrizione: Utilizzo fondi per quote inutilizzati contributi vincolati esercizi precedenti da soggetti pubblici (extra fondo) Vincolati

Descrizione dell'ente o del soggetto concedente	nr. atto di assegnazione	Destinazione dell'assegnazione	Anno Assegnazione	Importo assegnato (totale)	Fondo quote inutilizzate inizio anno	UTILIZZI - DATI CONSUNTIVO Investimenti (€/1.000)	Beni e servizi (€/1.000)	Prestazioni MMG/PLS/MCA	Prestazioni Sanitarie	Costi Personale (€/1.000)	Altri oneri (€/1.000)	Totale utilizzi (€/1.000)	Fondo quote inutilizzate fine anno
REGIONE LOMBARDIA	DGR.4397/12	NATHCARE 2°QUOTA(103020)	2014	20	10		10					10	0
PRESIDENZA DEL CONSIGLIO DEI MINISTR	DEL.1370/2013 A	OUTCOME POLITICHE ANTIDROGA(100033)	2013	17	8		7					7	1
REGIONE LOMBARDIA	DGR.13760	Prevenzione dei rischi da Radon nell'ambito del P	2009	100	10		9					9	1
REGIONE LOMBARDIA	D.G.R.11572/201	Sorveglianza e controllo dell'infezione da HIV(PR(	2010	199	27				7			7	20
REGIONE LOMBARDIA	DDS.5988/11	CONCLUSIONE FASE 6 PANDEMIA INFLUENZA	2011	49	8		4					4	4
REGIONE LOMBARDIA	DGR.1187 DEL 2	LA MEDICINA PREDITTIVA(101056)	2014	403	220		8					8	212
REGIONE LOMBARDIA	DGR.1773/2011	Implementazione locale del programma nazionale	2011	39	2		0					0	2
AGENZIA NAZIONALE PER I SERVIZI SANIT	CONVENZIONE	COD.CUP.:I85J12001300005 "Qualità ed equità d	2013	5	2		0					0	2
REGIONE LOMBARDIA	DECRETO 2537-	EXPO 2015 (Alpeggi/Listeria/Agriturismi)	2013	90	90		0					0	90
REGIONE LOMBARDIA	DECRETO 2668-	EXPORT PRODOTTI DI ORIGINE ANIMALE	2013	30	30		0					0	30
REGIONE LOMBARDIA	D.G.R.9459/2010	Sviluppi della rete regionale per le malattie rare in	2010	178	64		0				0	0	64
												0	0
												0	0
												0	0
												0	0
												0	0
												0	0
												0	0
												0	0
												0	0
												0	0
												0	0
												0	0
												0	0
												0	0
												0	0
												0	0
												0	0
												0	0
												0	0
												0	0
												0	0
												0	0
												0	0
												0	0
												0	0
												0	0
												0	0
												0	0
												0	0
												0	0
												0	0
												0	0
												0	0
												0	0
												0	0
												0	0
												0	0
												0	0
												0	0
												0	0
												0	0
												0	0
												0	0
												0	0
												0	0
												0	0
												0	0
												0	0
												0	0
												0	0

P.S.C.R.I.B.A.

													0	0
													0	0
													0	0
													0	0
													0	0
													0	0
													0	0
													0	0
													0	0
													0	0
				Totale	**1.130**	**471**	**0**	**38**	**0**	**7**	**0**	**0**	**45**	**426**

RLS.C.R.I.B.A.

Conto	4.10.12.10.055.000.00.000			
Descrizione:	Utilizzo fondi per quote inutilizzate contributi vincolati esercizi precedenti da privati (altro)			

Descrizione dell'ente o del soggetto concedente	nr. atto di assegnazione	Destinazione dell'assegnazione	Anno Assegnazione	Importo assegnato (totale)	Fondo quote inutilizzate inizio anno	UTILIZZI - DATI CONSUNTIVO: Investimenti (€/1.000)	Beni e servizi (€/1.000)	Prestazioni MMG/PLS/MCA	Prestazioni Sanitarie	Costi Personale (€/1.000)	Altri oneri (€/1.000)	Totale utilizzi (€/1.000)	Fondo quote inutilizzate fine anno
FONDAZIONE CARIPLO	DGR 17513 DEL	Progetto "Lavoro & Psiche"	2009	403	1		1					1	0
DITTE DIVERSE	DELIBERE AZIE	CONTRIBUTI PER COMITATO DI BIOETICA (SP	2012	47	14		5					5	9
DITTE DIVERSE	DELIBERE AZIE	Convenzione sperimentazione farmacologica(TAV	2014	16	5		5					5	0
UTENZA PRIVATA	DELIBERA ASL	SMOKING CESSATION (101048)	2014	8	3		3					3	0
CONSORZIO BRE.BE.MI	DEL.885/2012	Convenzione per assistenza sanitaria e prevenzio	2012	78	75		60					60	15
CEPAV 2	DELIB. ASL 1340	Contributo per prevenzione e sicurezza nei cantie	2013	70	57		54					54	3
FONDAZIONE CARIPLO		Contributo per famiglie multiproblematiche (1030	2008	52	3		2					2	1
SOCIETA' FARMACEUTICHE DIVERSE	NOTE CREDITO	GESTIONE FATTURE IN CONCERTO ASL REG	2014	257	113		113					113	0
CLICON	DELIBERE ASL	SPERIMENTAZIONI DIVERSE FARM/MMG(1030	2014	3	3		1					1	2
FONDAZIONE AZZANELLI CEDRELLI	DELIBERA ASL2	SPAZIO GIOVANI	2013	10	4		4					4	0
LILT	DEL.494/2004	Contributo per borsa di studio "Registro tumori" 1	2004	67	2		0					0	2

			Totale	**1.011**

							0	0
							0	0
							0	0
							0	0
							0	0
							0	0
							0	0
							0	0
							0	0
280	**0**	**248**	**0**	**0**	**0**	**0**	**248**	**32**

				Importo assegnato (totale)
TOTALE				**25.770**

	UTILIZZI - DATI CONSUNTIVO							
Fondo quote inutilizzate inizio anno	Investimenti (€/1.000)	Beni e servizi (€/1.000)	Prestazioni MMG/PLS/MCA	Prestazioni Sanitarie	Costi Personale (€/1.000)	Altri oneri (€/1.000)	Totale utilizzi (€/1.000)	Fondo quote inutilizzate fine anno
2.059	**0**	**333**	**0**	**13**	**0**	**0**	**346**	**1.713**

RLS.C.R.I.B.A.

BILANCIO SOCIO-SANITARIO INTEGRATO

Conto: 4.10.12.10.010.000.00.000
Descrizione: Utilizzo fondi quote inutiliz. contributi vincolati es. preced. da Regione per quota FSR Vincolato

Descrizione dell'ente o del soggetto concedente	nr. atto di assegnazione	Destinazione dell'assegnazione	Anno Assegnazione	Importo assegnato (totale)

	UTILIZZI - DATI CONSUNTIVO							
Fondo quote inutilizzate inizio anno	Investimenti (€/1.000)	Beni e servizi (€/1.000)	Prestazioni MMG/PLS/MCA	Prestazioni Sanitarie	Costi Personale (€/1.000)	Altri oneri (€/1.000)	Totale utilizzi (€/1.000)	Fondo quote inutilizzate fine anno
							0	0
							0	0
							0	0
							0	0
							0	0
							0	0
							0	0
							0	0
							0	0
							0	0
							0	0
							0	0
							0	0
							0	0
							0	0
							0	0
							0	0
							0	0
							0	0
							0	0
							0	0
							0	0
							0	0
							0	0
							0	0
							0	0
							0	0
							0	0
							0	0
							0	0
							0	0
							0	0
							0	0
							0	0
							0	0
							0	0
							0	0
							0	0
							0	0
							0	0
							0	0
							0	0
							0	0
							0	0
							0	0
							0	0
							0	0
							0	0
							0	0
							0	0
							0	0
							0	0
							0	0
							0	0
							0	0
							0	0
							0	0
							0	0
							0	0
							0	0
							0	0

			Totale	0

							0	0
							0	0
							0	0
							0	0
							0	0
							0	0
							0	0
							0	0
							0	0
							0	0
0	**0**	**0**	**0**	**0**	**0**	**0**	**0**	**0**

RLS.C.R.I.B.A.

Conto: 4.10.12.10.012.000.00.000

Descrizione: Utilizzo fondi per quote inutilizzati contributi esercizi precedenti da Regione per quota FSR indistinto

Descrizione dell'ente o del soggetto concedente	nr. atto di assegnazione	Destinazione dell'assegnazione	Anno Assegnazione	Importo assegnato (totale)	Fondo quote inutilizzate inizio anno	UTILIZZI - DATI CONSUNTIVO: Investimenti (€/1.000)	Beni e servizi (€/1.000)	Prestazioni MMG/PLS/MCA	Prestazioni Sanitarie	Costi Personale (€/1.000)	Altri oneri (€/1.000)	Totale utilizzi (€/1.000)	Fondo quote inutilizzate fine anno
REGIONE LOMBARDIA	dgr 1746/2011 - d	Interventi resi a favore di persone non autosufficie	2012	1.957	15		15					15	0
REGIONE LOMBARDIA	EX DGR 63/2013	Progetto sportello unico welfare (FONDI 2011)	2013	180	129		109					109	20
REGIONE LOMBARDIA	EX DGR 63/2013	Progetto per contnuare ad essere genitori (FOND	2013	40	7		7					7	0
REGIONE LOMBARDIA	DGR 856/2013 -	Interventi a sostegno della famiglia e dei suoi com	2013	5.117	1.814		465		1.349			1.814	0
REGIONE LOMBARDIA	DRG 392/2013 -	Interventi a sostegno alle famiglie con presenza d	2013	216	59				49			49	10
REGIONE LOMBARDIA	Dgr 3850/2012	AMBITI TERRITORIALI E FAMIGLIE AFFIDATAR	2012	1.686	3							0	3
REGIONE LOMBARDIA	DECRETO 6544/	SPERIMENTAZIONI SOCIO-SANITARIE DGR 20	2014	3.207	1.035		730					730	305
REGIONE LOMBARDIA	DECRETO 11959	Assegnazione ed erogazione risorse FSR indistint	2014	1.105	994		62		343			405	589
REGIONE LOMBARDIA	Lettera R.L. - Pro	La presa in carico integrata in adolescenza: la spe	2015	135	135				41			41	94
REGIONE LOMBARDIA	DECRETO 4162	Interventi a sostegno della famiglia e dei suoi com	2014	3.841	3.841		3		3.675			3.678	163
REGIONE LOMBARDIA	DGR 3363 - Decr	Prosecuzione sperimentazioni welfare (Fondi acca	2013	945	945		878					878	67
REGIONE LOMBARDIA	DGR 1188/2013	Determinazione in merito alla promozione di proge	2013	49	6		6					6	0
REGIONE LOMBARDIA	DGR 1188/2013	Determinazione in merito alla promozione di proge	2014	21	21		21					21	0
REGIONE LOMBARDIA	DECRETO 4086/	Prosecuzione sperimentazioni welfare (Fondi acca	2015	472	472		440					440	32
REGIONE LOMBARDIA	DECRETO ASSE	Fondo accantonam.Residui Gestione Socio Sanita	2012	5.132	400		0					0	400
REGIONE LOMBARDIA	DECRETO ASSE	Fondo accantonam.Residui Gestione Socio Sanita	2013	6.291	2.288		0					0	2.288
REGIONE LOMBARDIA	DECRETO ASSE	Fondo accantonam.Residui Gestione Socio Sanita	2014	6.596	2.755		0					0	2.755
												0	0
												0	0
												0	0
												0	0
												0	0
												0	0
												0	0
												0	0
												0	0
												0	0
												0	0
												0	0
												0	0
												0	0
												0	0
												0	0
												0	0
												0	0
												0	0
												0	0
												0	0
												0	0
												0	0
												0	0
												0	0
												0	0
												0	0
												0	0
												0	0
												0	0
												0	0
												0	0
												0	0
												0	0
												0	0
												0	0
												0	0
												0	0
												0	0
												0	0
												0	0
												0	0
												0	0
												0	0
												0	0
												0	0
												0	0

P.S.C.R.I.B.A.

													0	0
													0	0
													0	0
													0	0
													0	0
													0	0
													0	0
			Totale	36.990	14.919	0	2.736	0	5.457	0	0	8.193	6.726

RLS.C.R.I.B.A.

Conto 4.10.12.10.015.000.00.000

Descrizione: Utilizzo fondi per quote inutilizzati contributi vincolati esercizi precedenti da Asl/Ao/Fondazioni per quota FSR Vincolato

Descrizione dell'ente o del soggetto concedente	nr. atto di assegnazione	Destinazione dell'assegnazione	Anno Assegnazione	Importo assegnato (totale)	Fondo quote inutilizzate inizio anno	UTILIZZI - DATI CONSUNTIVO							Fondo quote inutilizzate fine anno
						Investimenti (€/1.000)	Beni e servizi (€/1.000)	Prestazioni MMG/PLS/MCA	Prestazioni Sanitarie	Costi Personale (€/1.000)	Altri oneri (€/1.000)	Totale utilizzi (€/1.000)	
												0	0
												0	0
												0	0
												0	0
												0	0
												0	0
												0	0
												0	0
												0	0
												0	0
												0	0
												0	0
												0	0
												0	0
												0	0
												0	0
												0	0
												0	0
												0	0
												0	0
												0	0
												0	0
												0	0
												0	0
												0	0
												0	0
												0	0
												0	0
												0	0
												0	0
												0	0
												0	0
												0	0
												0	0
												0	0
												0	0
												0	0
												0	0
												0	0
												0	0
												0	0
												0	0
												0	0
												0	0
												0	0
												0	0
												0	0
												0	0
												0	0
												0	0
												0	0
												0	0
												0	0
												0	0
												0	0
												0	0
												0	0
												0	0
												0	0
												0	0
												0	0
												0	0
												0	0
												0	0
												0	0

			Totale	0

							0	0
							0	0
							0	0
							0	0
							0	0
							0	0
							0	0
							0	0
0	0	0	0	0	0	0	0	0

RLS.C.R.I.B.A.

Conto: 4.10.12.10.018.000.00.000

Descrizione: Utilizzo fondi per quote inutilizzati contributi esercizi precedenti da Asl/Ao/Fondazioni per quota FSR indistinto

Descrizione dell'ente o del soggetto concedente	nr. atto di assegnazione	Destinazione dell'assegnazione	Anno Assegnazione	Importo assegnato (totale)	Fondo quote inutilizzate inizio anno	UTILIZZI - DATI CONSUNTIVO: Investimenti (€/1.000)	Beni e servizi (€/1.000)	Prestazioni MMG/PLS/MCA	Prestazioni Sanitarie	Costi Personale (€/1.000)	Altri oneri (€/1.000)	Totale utilizzi (€/1.000)	Fondo quote inutilizzate fine anno
												0	0
												0	0
												0	0
												0	0
												0	0
												0	0
												0	0
												0	0
												0	0
												0	0
												0	0
												0	0
												0	0
												0	0
												0	0
												0	0
												0	0
												0	0
												0	0
												0	0
												0	0
												0	0
												0	0
												0	0
												0	0
												0	0
												0	0
												0	0
												0	0
												0	0
												0	0
												0	0
												0	0
												0	0
												0	0
												0	0
												0	0
												0	0
												0	0
												0	0
												0	0
												0	0
												0	0
												0	0
												0	0
												0	0
												0	0
												0	0
												0	0
												0	0
												0	0
												0	0
												0	0
												0	0
												0	0
												0	0
												0	0
												0	0
												0	0
												0	0
												0	0
												0	0
												0	0

			Totale	0

							0	0
							0	0
							0	0
							0	0
							0	0
							0	0
							0	0
							0	0
0	0	0	0	0	0	0	0	0

RLS.C.R.I.B.A.

Conto: 4.10.12.10.020.000.00.000

Descrizione: Utilizzo fondi per quote inutilizzati contributi vincolati esercizi precedenti da soggetti pubblici (extra fondo) Vincolati

Descrizione dell'ente o del soggetto concedente	nr. atto di assegnazione	Destinazione dell'assegnazione	Anno Assegnazione	Importo assegnato (totale)	Fondo quote inutilizzate inizio anno	UTILIZZI - DATI CONSUNTIVO Investimenti (€/1.000)	Beni e servizi (€/1.000)	Prestazioni MMG/PLS/MCA	Prestazioni Sanitarie	Costi Personale (€/1.000)	Altri oneri (€/1.000)	Totale utilizzi (€/1.000)	Fondo quote inutilizzate fine anno
REGIONE LOMBARDIA - FNA	ex d.g.r. n. 9152/	Fondo per le non autosufficienze 2008	2009	2.020	407				407			407	0
REGIONE LOMBARDIA - FNA	ex d.g.r. n. 11255	Fondo per le non autosufficienze 2009	2010	1.319	1.319				20			20	1.299
REGIONE LOMBARDIA	DECRETO 11955	Assegnazione ed erogazione risorse FNA 2014 in	2014	2.589	2.330		2.330					2.330	0
REGIONE LOMBARDIA	DECRETO 3110/	Contributi a soggetti affetti da TBC	2013	17	17							0	17
USL 10 VENETO ORIENTALE	Delibera 851 del	Progetto "Mattone internazionale"	2014	20	6							0	6
												0	0
												0	0
												0	0
												0	0
												0	0
												0	0
												0	0
												0	0
												0	0
												0	0
												0	0
												0	0
												0	0
												0	0
												0	0
												0	0
												0	0
												0	0
												0	0
												0	0
												0	0
												0	0
												0	0
												0	0
												0	0
												0	0
												0	0
												0	0
												0	0
												0	0
												0	0
												0	0
												0	0
												0	0
												0	0
												0	0
												0	0
												0	0
												0	0
												0	0
												0	0
												0	0
												0	0
												0	0
												0	0
												0	0
												0	0
												0	0
												0	0
												0	0
												0	0
												0	0
												0	0
												0	0
												0	0
												0	0
												0	0
												0	0

													0	0
													0	0
													0	0
													0	0
													0	0
													0	0
													0	0
													0	0
				Totale	5.965	4.079	0	2.330	0	427	0	0	2.757	1.322

RLS.C.R.I.B.A.

Conto 4.10.12.10.055.000.00.000
Descrizione: Utilizzo fondi per quote inutilizzate contributi vincolati esercizi precedenti da privati (altro)

Descrizione dell'ente o del soggetto concedente	nr. atto di assegnazione	Destinazione dell'assegnazione	Anno Assegnazione	Importo assegnato (totale)	Fondo quote inutilizzate inizio anno	UTILIZZI - DATI CONSUNTIVO Investimenti (€/1.000)	Beni e servizi (€/1.000)	Prestazioni MMG/PLS/MCA	Prestazioni Sanitarie	Costi Personale (€/1.000)	Altri oneri (€/1.000)	Totale utilizzi (€/1.000)	Fondo quote inutilizzate fine anno
ASSOCIAZIONE CURE PALLIATIVE ONLUS	DELIBERA ASL I	ADIWEB	2008	255	95		55					55	40
ASS.NE CURE PALLIATIVE	Delib.ASL 1168 d	Contributo anno 2014 per riqualificazione delle cu	2014	20	56							0	56
												0	0
												0	0
												0	0
												0	0
												0	0
												0	0
												0	0
												0	0
												0	0
												0	0
												0	0
												0	0
												0	0
												0	0
												0	0
												0	0
												0	0
												0	0
												0	0
												0	0
												0	0
												0	0
												0	0
												0	0
												0	0
												0	0
												0	0
												0	0
												0	0
												0	0
												0	0
												0	0
												0	0
												0	0
												0	0
												0	0
												0	0
												0	0
												0	0
												0	0
												0	0
												0	0
												0	0
												0	0
												0	0
												0	0
												0	0
												0	0
												0	0

												0	0
												0	0
												0	0
												0	0
												0	0
												0	0
												0	0
												0	0
												0	0
												0	0
												0	0
												0	0
												0	0
												0	0
												0	0
												0	0
												0	0
												0	0
												0	0
												0	0
			Totale	275	151	0	55	0	0	0	0	55	96

			UTILIZZI - DATI CONSUNTIVO							
		Importo assegnato (totale)	Fondo quote inutilizzate inizio anno	Investimenti (€/1.000)	Beni e servizi (€/1.000)	Prestazioni MMG/PLS/MCA	Prestazioni Sanitarie	Costi Personale (€/1.000)	Altri oneri (€/1.000)	Totale utilizzi (€/1.000)	Fondo quote inutilizzate fine anno
TOTALE		43.230	19.149	0	5.121	0	5.884	0	0	11.005	8.144

F.to Il Responsabile Economico Finanziario ai sensi D.Lgs. 39/93

				B.I) Fondi per imposte, anche differite		B.II) Fondi per rischi					B.V) Altri fondi per oneri e spese								C.I) Fondo per premi operosità			C.II) Fondo per trattamento di fine rapporto dipendenti
				Fondi per imposte	Altri fondi per imposte	B.II.1) Fondo rischi per cause civili ed oneri processuali	B.II.2) Fondo rischi per contenzioso personale dipendente	B.II.3) Fondo rischi connessi all'acquisto di prestazioni sanitarie da privato	B.II.4) Fondo rischi per copertura diretta dei rischi (autoassicurazione)	B.II.5) Altri fondi rischi	Fondi integrativi pensione aziendali	Fondo integrativo pensione contrattuale	Fondo per Rinnovi contratt. - dirigenza medica	Fondo per Rinnovi contratt.- dirigenza non medica	Fondo per Rinnovi contratt.: - comparto	Fondo per Rinnovi convenzioni MMG/Pls/MCA ed altri	Fondo per Rinnovi contratt.: medici SUMAI	B.V.3) Altri fondi per oneri e spese	Premi Sumai fino al 1994	Premi Sumai dal 1995/1997	Premi Sumai dal 1/1/1998	Fondo per trattamento di fine rapporto dipendenti
			Valore	0	0	71	115	59	0	110	0	0	0	0	0	516	0	2.369	0	0	0	0
Az	Codice Conto	Natura di Costo correlata all'utilizzo del fondo	Conto	320101000000000000	320102000000000000	320201000000000000	320202000000000000	320203000000000000	320204000000000000	320205000000000000	320501001000000000	320501002000000000	320502001000000000	320502002000000000	320502003000000000	320502004000000000	320502005000000000	320503000000000000	330101000000000000	330102000000000000	330103000000000000	330200000000000000
301	**420050000000000000**	**B.1) Acquisti di beni - Totale**																				
301	**420051000000000000**	**B.1.A) Acquisti di beni sanitari - Totale**																				
301	420051001001001000	Farmaceutici: Specialità Medicinali (File F compreso HCV)								110												
301	420051001001002000	Farmaceutici: Specialità Medicinali (altro: farmaci ospedalieri)																				
301	420051001002000000	Farmaceutici: Specialità Medicinali (Doppio Canale ex Nota CUF 37)																				
301	420051001003000000	Farmaceutici: Specialità Medicinali (Primo Ciclo terapeutico D.G.R. 10246/02)																				
301	420051001081000000	Farmaceutici: Specialità Medicinali da Asl/Ao/Fondazioni della Regione																				
301	420051001082000000	Farmaceutici: Specialità Medicinali (Doppio Canale ex Nota CUF 37) da Asl/Ao/Fondazioni della Regione																				
301	420051002001000000	Farmaceutici: Ossigeno																				
301	420051002002000000	Farmaceutici: Ossigeno (Doppio Canale)																				
301	420051002081000000	Farmaceutici: Ossigeno da Asl/Ao/Fondazioni della Regione																				
301	420051002082000000	Farmaceutici: Ossigeno (Doppio Canale) da Asl/Ao/Fondazioni della Regione																				
301	420051002501000000	Farmaceutici: Specialità Medicinali SENZA AIC																				
301	420051002502000000	Farmaceutici: Galenici e altri medicinali SENZA AIC																				
301	420051002503000000	Farmaceutici: Ossigeno e gas medicali SENZA AIC																				
301	420051003001000000	Emoderivati																				
301	420051003001200000	Emoderivati da Privati [SOLAMENTE OVE GESTITI NELL'AMBITO DEL CONSORZIO INTERREGIONALE]																				
301	420051003002000000	Emoderivati (Doppio Canale ex Nota CUF 37)																				
301	420051003081000000	Emoderivati da Asl/Ao/Fondazioni della Regione [ESCLUSI EMODERIVATI GESTITI VIA CONSORZIO INTERREGIONALE]																				
301	420051003081200000	Emoderivati da Asl/Ao/Fondazioni della Regione [SOLAMENTE OVE GESTITI NELL'AMBITO DEL CONSORZIO INTERREGIONALE]																				
301	420051003081500000	Emoderivati da Az. Pubbliche ExtraRegione [SOLAMENTE OVE GESTITI NELL'AMBITO DEL CONSORZIO INTERREGIONALE]																				
301	420051003082000000	Emoderivati (Doppio Canale ex Nota CUF 37) da Asl/Ao/Fondazioni della Regione																				
301	420051003090000000	Emoderivati di produzione regionale																				
301	420051004001000000	Prodotti dietetici																				
301	420051005001000000	Dispositivi medico diagnostici in vitro: Materiali diagnostici - Cnd: W																				
301	420051005002000000	Dispositivi medici: Materiali diagnostici (materiale per apparecchiature sanitarie e relativi componenti.) Cnd: Z																				
301	420051005003000000	Prodotti chimici: Materiali diagnostici (senza Cnd)																				
301	420051006001000000	Dispositivi medici: Presidi chirurgici e materiali sanitari - Cnd: A; B; D; G; H; K; L; M; N; Q; R; S; T[Ao-Irccs tutto; Asl escluso T04]; U; V; Y[solo Ao-Irccs]																				
301	420051006002000000	Dispositivi per appar. Cardiocircolatorio Cnd: C																				
301	420051006003000000	Dispositivi medici con repertorio e senza CND (tipo 2, kit)																				
301	420051006004000000	Dispositivi medici non registrati in Italia (senza repertorio e con CND assimilabile)																				
301	420051007001000000	Materiale chirurgico e prodotti per uso veterinario																				
301	420051008001000000	Materiali protesici (c.d. protesica "Maggiore") [compilazione ASL] - Cnd: Y																				
301	420051008002000000	Materiali protesici (c.d. protesica "Minore") [compilazione ASL] - Cnd: T04																				
301	420051008003000000	Dispositivi medici impiantabili attivi: Materiali protesici (endoprotesi) [compilazione AO-Irccs] - Cnd: J																				
301	420051008004000000	Dispositivi medici: Materiali protesici (endoprotesi non attive) [compilazione AO-Irccs] - Cnd: P																				
301	420051009001000000	Materiali per emodialisi																				
301	420051010001000000	Materiali per la profilassi igienico-sanitari: sieri																				
301	420051010002000000	Materiali per la profilassi igienico-sanitari: vaccini																				
301	420051012001000000	Prodotti farmaceutici per uso veterinario																				
301	420051013001000000	Sangue ed emocomponenti																				
301	420051013080000000	Sangue ed emocomponenti acquistati Extraregione																				
301	420051013081000000	Sangue ed emocomponenti da Asl/Ao/Fondazioni della Regione																				
301	420051080001000000	Altri beni e prodotti sanitari (PRODOTTI SENZA REPERTORIO E/O CND)																				
301	420051080081000000	Altri beni e prodotti sanitari (escluso Specialità medicinali, ossigeno, emoderivati e sangue) da Asl/Ao/Fondazioni della Regione																				
301	**420052000000000000**	**B.1.B) Acquisti di beni non sanitari - Totale**																				
301	420052001001000000	Prodotti alimentari																				
301	420052002001000000	Materiale di guardaroba, di pulizia e di convivenza in genere																				
301	420052003001000000	Carburanti e lubrificanti																				
301	420052003002000000	Combustibili																				
301	420052004001000000	Cancelleria e stampati																				
301	420052005001000000	Supporti informatici e materiale per EDP																				
301	420052006001000000	Materiale per manutenzioni e riparazioni immobili e loro pertinenze																				
301	420052006002000000	Materiale per manutenzioni e riparazioni mobili e macchine																				
301	420052006003000000	Materiale per manutenzioni e riparazioni attrezzature tecnico scientifico sanitarie																				
301	420052006004000000	Materiale per manutenzioni e riparazioni attrezzature tecnico economali																				
301	420052006005000000	Materiale per manutenzioni e riparazioni automezzi (sanitari e non)																				
301	420052006008000000	Materiale per manutenzioni e riparazioni - Altro																				
301	420052080001000000	Altri beni non sanitari																				
301	420052080081000000	Altri beni non sanitari da Asl/Ao/Fondazioni della Regione																				
301	**420100000000000000**	**B.2) Acquisti di servizi - Totale**																				
301	**420101000000000000**	**B.2.A) Acquisti di servizi sanitari - Totale**																				
301	**420101001000000000**	**B.2.A.1) Acquisti di servizi sanitari per medicina di base - Totale**																				
301	420101001001000000	Assistenza per medicina di base convenzionata: Medici Medicina Generale																				
301	420101001002000000	Assistenza per medicina di base convenzionata: Pediatri Libera Scelta																				
301	420101001003000000	Assistenza per medicina di base convenzionata: Medici Guardia medica - Continuità assistenziale																				
301	420101001004000000	Assistenza per medicina di base convenzionata: Medicina dei servizi																				
301	420101001005000000	Assistenza per medicina di base convenzionata: Psicologi																				
301	420101001006000000	Assistenza per medicina di base convenzionata: Medici 118																				
301	420101001010000000	Altra assistenza per medicina di base																				
301	420101001020000000	Assistenza per medicina di base convenzionata: da pubblico Mobilità (Extra Regione)																				
301	**420101002000000000**	**B.2.A.2) Acquisti di servizi sanitari per farmaceutica - Totale**																				
301	420101002001010000	acquisto di prestazioni di farmaceutica da farmacie ubicate nel proprio territorio (Farmaceutica convenzionata ex art. 8, c. 2, D. Lgs. 502/92): Farmaci																				
301	420101002001020000	acquisto di prestazioni di farmaceutica da farmacie ubicate in altre province lombarde (Farmaceutica convenzionata ex art. 8, c. 2, D. Lgs. 502/92): Farmaci																				
301	420101002001030000	acquisto di prestazioni di farmaceutica da farmacie ubicate fuori regione (Farmaceutica convenzionata ex art. 8, c. 2, D. Lgs. 502/92): Farmaci (Mobilità passiva in compensazione)																				
301	420101002002010000	acquisto di prestazioni di farmaceutica da farmacie ubicate nel proprio territorio (Farmaceutica convenzionata ex art. 8, c. 2, D. Lgs. 502/92): Galenici																				
301	420101002002020000	acquisto di prestazioni di farmaceutica da farmacie ubicate in altre province lombarde (Farmaceutica convenzionata ex art. 8, c. 2, D. Lgs. 502/92): Galenici																				
301	420101002002030000	acquisto di prestazioni di farmaceutica da farmacie ubicate fuori regione (Farmaceutica convenzionata ex art. 8, c. 2, D. Lgs. 502/92): Galenici (Mobilità passiva in compensazione)																				
301	420101002003010000	acquisto di prestazioni di farmaceutica da farmacie ubicate nel proprio territorio (Farmaceutica convenzionata ex art. 8, c. 2, D. Lgs. 502/92): Ossigeno																				
301	420101002003020000	acquisto di prestazioni di farmaceutica da farmacie ubicate in altre province lombarde (Farmaceutica convenzionata ex art. 8, c. 2, D. Lgs. 502/92): Ossigeno																				
301	420101002003030000	acquisto di prestazioni di farmaceutica da farmacie ubicate fuori regione (Farmaceutica convenzionata ex art. 8, c. 2, D. Lgs. 502/92): Ossigeno (Mobilità passiva in compensazione)																				
301	420101002004010000	acquisto di prestazioni di farmaceutica da farmacie rurali																				
301	420101002005010000	contributi ENPAF per acquisto di prestazioni di farmaceutica (Farmaceutica convenzionata ex art. 8, c. 2, D. Lgs. 502/92)																				
301	420101002009010000	altri contributi relativi alle prestazioni di farmaceutica Convenzionata																				
301	**420101003000000000**	**B.2.A.3) Acquisti di servizi sanitari per assistenza specialistica ambulatoriale - Totale**																				
301	420101003001010010	acquisto di prestazioni ambulatoriali da strutture pubbliche ubicate nel proprio territorio: AO/ASL/Fondazioni pubbliche																				
301	420101003001010020	acquisto di prestazioni ambulatoriali da strutture pubbliche ubicate nel proprio territorio: altri soggetti pubblici																				
301	420101003001010030	acquisto di prestazioni ambulatoriali in strutture pubbliche ubicate in altre province della Lombardia: AO/ASL/Fondazioni pubbliche																				
301	420101003001010050	acquisto di prestazioni ambulatoriali in strutture pubbliche ubicate in altre province della Lombardia: altri soggetti pubblici																				
301	420101003001020010	acquisto di prestazioni ambulatoriali da strutture private ubicate nel proprio territorio: IRCCS privati																				
301	420101003001020020	acquisto di prestazioni ambulatoriali da strutture private ubicate nel proprio territorio: ospedali classificati																				
301	420101003001020030	acquisto di prestazioni ambulatoriali da strutture private ubicate nel proprio territorio: case di cura private																				
301	420101003001020040	acquisto di prestazioni ambulatoriali da strutture private ubicate nel proprio territorio: strutture accreditate																				
301	420101003001020110	acquisto di prestazioni ambulatoriali in strutture private ubicate in altre province della Lombardia: IRCCS privati																				
301	420101003001020120	acquisto di prestazioni ambulatoriali in strutture private ubicate in altre province della Lombardia: ospedali classificati																				
301	420101003001020130	acquisto di prestazioni ambulatoriali in strutture private ubicate in altre province della Lombardia: case di cura private																				
301	420101003001020140	acquisto di prestazioni ambulatoriali in strutture private ubicate in altre province della Lombardia: strutture accreditate																				
301	420101003001030010	acquisto di prestazioni ambulatoriali in strutture ubicate fuori Regione (mobilità passiva in compensazione)																				
301	420101003002010010	assistenza medico specialistica convenzionata interna (SUMAI)																				
301	420101003003010010	Prestazioni di "screening" in strutture pubbliche ubicate nel proprio territorio: AO/ASL/Fondazioni pubbliche																				
301	420101003003010020	Prestazioni di "screening" in strutture pubbliche ubicate nel proprio territorio: altri soggetti pubblici																				
301	420101003003010030	Prestazioni di "screening" in strutture pubbliche ubicate in altre province della Lombardia: AO/ASL/Fondazioni pubbliche																				
301	420101003003010040	Prestazioni di "screening" in strutture pubbliche ubicate in altre province della Lombardia: altri soggetti pubblici																				
301	420101003003020010	Prestazioni di "screening" in strutture private ubicate nel proprio territorio: IRCCS privati																				
301	420101003003020020	Prestazioni di "screening" in strutture private ubicate nel proprio territorio: ospedali classificati																				
301	420101003003020030	Prestazioni di "screening" in strutture private ubicate nel proprio territorio: case di cura private																				
301	420101003003020040	Prestazioni di "screening" in strutture private ubicate nel proprio territorio: strutture accreditate																				
301	420101003003020110	Prestazioni di "screening" in strutture private ubicate in altre province della Lombardia: IRCCS privati																				
301	420101003003020120	Prestazioni di "screening" in strutture private ubicate in altre province della Lombardia: ospedali classificati																				
301	420101003003020130	Prestazioni di "screening" in strutture private ubicate in altre province della Lombardia: case di cura private																				
301	420101003003020140	Prestazioni di "screening" in strutture private ubicate in altre province della Lombardia: strutture accreditate																				
301	420101003003030010	acquisto di prestazioni di "screening" in strutture ubicate fuori Regione (mobilità passiva in compensazione)																				
301	420101003004010010	acquisto di prestazioni di Neuro-psichiatria Infantile (Uonpia) in strutture pubbliche ubicate nel proprio territorio: AO/ASL/Fondazioni pubbliche																				

301	420103003004010020	acquisto di prestazioni di Neuro-psichiatria Infantile (Uonpia) in strutture pubbliche ubicate nel proprio territorio: altri soggetti pubblici																			
301	420103003004010030	acquisto di prestazioni di Neuro-psichiatria Infantile (Uonpia) in strutture pubbliche ubicate in altre province della Lombardia: AO/ASL/Fondazioni pubbliche																			
301	420103003004010040	acquisto di prestazioni di Neuro-psichiatria Infantile (Uonpia) in strutture pubbliche ubicate in altre province della Lombardia: altri soggetti pubblici																			
301	420103003004020010	acquisto di prestazioni di Neuro-psichiatria Infantile (Uonpia) in strutture private ubicate nel proprio territorio: IRCCS privati																			
301	420103003004020020	acquisto di prestazioni di Neuro-psichiatria Infantile (Uonpia) in strutture private ubicate nel proprio territorio: ospedali classificati																			
301	420103003004020030	acquisto di prestazioni di Neuro-psichiatria Infantile (Uonpia) in strutture private ubicate nel proprio territorio: case di cura private																			
301	420103003004020040	acquisto di prestazioni di Neuro-psichiatria Infantile (Uonpia) in strutture private ubicate nel proprio territorio: strutture accreditate																			
301	420103003004020110	acquisto di prestazioni di Neuro-psichiatria Infantile (Uonpia) in strutture private ubicate in altre province lombarde: IRCCS privati																			
301	420103003004020120	acquisto di prestazioni di Neuro-psichiatria Infantile (Uonpia) in strutture private ubicate in altre province lombarde: ospedali classificati																			
301	420103003004020130	acquisto di prestazioni di Neuro-psichiatria Infantile (Uonpia) in strutture private ubicate in altre province lombarde: case di cura private																			
301	420103003004020140	acquisto di prestazioni di Neuro-psichiatria Infantile (Uonpia) in strutture private ubicate in altre province lombarde: strutture accreditate																			
301	420103003004030010	acquisto di prestazioni di Neuro-psichiatria Infantile (Uonpia) in strutture private ubicate fuori regione (mobilità passiva non in compensazione)																			
301	**420103004000000000**	**B.2.A.4) Acquisti di servizi sanitari per assistenza riabilitativa - Totale**																			
301	420103004001010000	acquisto di prestazioni socio sanitarie integrate da strutture ubicate nel proprio territorio da I.D.R. extraosp. Art. 26 L.833/78 e da strutture di riabilitazione riclassificate ex Dgr n. 19883/2004 pubblici																			
301	420103004001020000	acquisto di prestazioni socio sanitarie integrate da strutture ubicate in altre province della Regione da I.D.R. extraosp. Art. 26 L.833/78 e da strutture di riabilitazione riclassificate ex Dgr n. 19883/2004 pubblici																			
301	420103004001030000	acquisto di prestazioni socio sanitarie integrate da strutture ubicate fuori Regione da I.D.R. extraosp. Art.26 €.833/78 pubblici (non soggetto a compensazione)																			
301	420103004002010000	acquisto di prestazioni socio sanitarie integrate da strutture ubicate nel proprio territorio da I.D.R. extraosp. Art. 26 L.833/78 e da strutture di riabilitazione riclassificate ex Dgr n. 19883/2004 privati																			
301	420103004002020000	acquisto di prestazioni socio sanitarie integrate da strutture ubicate in altre province della Regione da I.D.R. extraosp. Art. 26 L.833/78 e da strutture di riabilitazione riclassificate ex Dgr n. 19883/2004 privati																			
301	420103004002030000	acquisto di prestazioni socio sanitarie integrate da strutture ubicate fuori Regione da I.D.R. extraosp. Art.26 L.833/78 privati																			
301	420103005000000000	B.2.A.5) Acquisti servizi sanitari per assistenza integrativa e protesica - Totale																			
301	420103005001000000	acquisto di prestazioni di farmaceutica da farmacie ubicate nel proprio territorio (Farmaceutica convenzionata ex art. 8, c. 2, D. Lgs. 502/92): Protesica																			
301	420103005002000000	acquisto di prestazioni di farmaceutica da farmacie ubicate in altre province lombarde (Farmaceutica convenzionata ex art. 8, c. 2, D. Lgs. 502/92): Protesica																			
301	420103005003000000	acquisto di prestazioni di farmaceutica da farmacie ubicate fuori regione (Farmaceutica convenzionata ex art. 8, c. 2, D. Lgs. 502/92): Protesica																			
301	420103005011000000	acquisto di prestazioni di farmaceutica da farmacie ubicate nel proprio territorio (Farmaceutica convenzionata ex art. 8, c. 2, D. Lgs. 502/92): Dietetica																			
301	420103005012000000	acquisto di prestazioni di farmaceutica da farmacie ubicate in altre province lombarde (Farmaceutica convenzionata ex art. 8, c. 2, D. Lgs. 502/92): Dietetica																			
301	420103005013000000	acquisto di prestazioni di farmaceutica da farmacie ubicate fuori regione (Farmaceutica convenzionata ex art. 8, c. 2, D. Lgs. 502/92): Dietetica																			
301	420103005015000000	acquisto di prestazioni di farmaceutica da farmacie ubicate nel proprio territorio (Farmaceutica convenzionata ex art. 8, c. 2, D. Lgs. 502/92): Diabetica																			
301	420103005015200000	acquisto di prestazioni di farmaceutica da farmacie ubicate in altre province lombarde (Farmaceutica convenzionata ex art. 8, c. 2, D. Lgs. 502/92): Diabetica																			
301	420103005015400000	acquisto di prestazioni di farmaceutica da farmacie ubicate fuori regione (Farmaceutica convenzionata ex art. 8, c. 2, D. Lgs. 502/92): Diabetica																			
301	420103005021000000	Assistenza Integrativa (Dietetica) non erogata tramite Farmaceutica Convenzionata - Negozi non WebCare - (ex art. 8, c. 2, D.Lgs. 502/92)																			
301	420103005021500000	Assistenza Integrativa (Dietetica) non erogata tramite Farmaceutica Convenzionata - WEBCARE -(ex art. 8, c. 2, D.Lgs. 502/92)																			
301	420103005022000000	Assistenza Integrativa (Ausili per Diabetici) non erogata tramite Farmaceutica Convenzionata (ex art. 8, c. 2, D.Lgs. 502/92)																			
301	420103005031000000	Assistenza Protesica non erogata tramite Farmaceutica Convenzionata (ex art. 8, c. 2, D.Lgs. 502/92) c.d. protesica "Maggiore"																			
301	420103005032000000	Assistenza Protesica non erogata tramite Farmaceutica Convenzionata (ex art. 8, c. 2, D.Lgs. 502/92) c.d. protesica "Minore"																			
301	420103005033000000	Assistenza Protesica non erogata tramite Farmaceutica Convenzionata (ex art. 8, c. 2, D.Lgs. 502/92) - Costi di gestione magazzino																			
301	420103005033100000	Acquisto di prestazioni relative all'Assistenza Integrativa - Nutrizione Artificiale Enterale																			
301	420103005033400000	Acquisto di prestazioni relative all'Assistenza Integrativa (SOLO Servizio Distributivo da privato)																			
301	420103005033600000	Acquisto di prestazioni relative all'Assistenza Protesica (SOLO Servizio Distributivo da privato)																			
301	420103005044000000	Acquisto di prestazioni relative all'Assistenza Protesica Extraregione																			
301	420103005045000000	Acquisto di prestazioni relative all'Assistenza Integrativa Extraregione																			
301	420103005058000000	Acquisto di prestazioni relative all'Assistenza Integrativa e Protesica (SOLO Servizio Distributivo da privato) [da non più utilizzare]																			
301	**420103006000000000**	**B.2.A.6) Acquisti servizi sanitari per assistenza ospedaliera - Totale**																			
301	420103006001010000	acquisto di Drg da strutture pubbliche ubicate nel proprio territorio: AO/Fondazioni pubbliche																			
301	420103006001020000	acquisto di Drg da strutture pubbliche ubicate nel proprio territorio: altri soggetti pubblici																			
301	420103006001030000	acquisto di Drg da strutture pubbliche ubicate in altre province della Lombardia: ASL/AO/Fondazioni pubbliche																			
301	420103006001040000	acquisto di Drg da strutture pubbliche ubicate in altre province della Lombardia: altri soggetti pubblici																			
301	420103006001080000	acquisto di Drg da strutture pubbliche ubicate fuori Regione (mobilità passiva in compensazione)																			
301	420103006002010000	acquisto di Drg da erogatori privati ubicati nel proprio territorio: IRCCS privati																			
301	420103006002020000	acquisto di Drg da erogatori privati ubicati nel proprio territorio: ospedali classificati																			
301	420103006002030000	acquisto di Drg da erogatori privati ubicati nel proprio territorio: case di cura private																			
301	420103006002040000	acquisto di Drg da erogatori privati ubicati in altre province della Lombardia: IRCCS privati																			
301	420103006002050000	acquisto di Drg da erogatori privati ubicati in altre province della Lombardia: ospedali classificati																			
301	420103006002060000	acquisto di Drg da erogatori privati ubicati in altre province della Lombardia: case di cura private																			
301	**420103007000000000**	**B.2.A.7) Acquisto prestazioni di psichiatria residenziale e semiresidenziale - Totale**																			
301	420103007001010000	acquisto di prestazioni di psichiatria in strutture pubbliche ubicate nel proprio territorio: AO/Fondazioni pubbliche																			
301	420103007001020000	acquisto di prestazioni di psichiatria in strutture pubbliche ubicate nel proprio territorio: altri soggetti pubblici																			
301	420103007001030000	acquisto di prestazioni di psichiatria in strutture pubbliche ubicate in altre province lombarde: ASL/AO/Fondazioni pubbliche																			
301	420103007001040000	acquisto di prestazioni di psichiatria in strutture pubbliche ubicate in altre province lombarde: altri soggetti pubblici																			
301	420103007001050000	acquisto di prestazioni di psichiatria in strutture pubbliche ubicate fuori regione (Mobilità passiva non soggetta a compensazione)																			
301	420103007002010000	acquisto di prestazioni di psichiatria in strutture private accreditate a contratto ubicate nel proprio territorio																			
301	420103007002020000	acquisto di prestazioni di psichiatria in strutture private accreditate a contratto ubicate in altre province lombarde																			
301	420103007002030000	acquisto di prestazioni di psichiatria in strutture private accreditate NON a contratto ubicate nel proprio territorio																			
301	420103007002040000	acquisto di prestazioni di psichiatria in strutture private accreditate NON a contratto ubicate in altre province lombarde																			
301	420103007002050000	acquisto di prestazioni di psichiatria in strutture private ubicate fuori regione (Mobilità passiva non soggetta a compensazione)																			
301	**420103008000000000**	**B.2.A.8) Acquisto prestazioni di distribuzione farmaci e File F - Totale**																			
301	420103008001010000	acquisto farmaci file F da strutture pubbliche ubicate nel proprio territorio: AO/Fondazioni pubbliche																			
301	420103008001020000	acquisto farmaci file F da strutture pubbliche ubicate nel proprio territorio: altri Enti pubblici																			
301	420103008001030000	acquisto farmaci file F da strutture pubbliche ubicate in altre province della Regione: ASL/AO/Fondazioni pubbliche																			
301	420103008001040000	acquisto farmaci file F da strutture pubbliche ubicate in altre province della Regione: altri Enti pubblici																			
301	420103008001050000	acquisto farmaci file F da Istituti penitenziari (anche per il tramite di AO/Fondazioni pubbliche)																			
301	420103008001080000	acquisto farmaci file F fuori Regione (Mobilità passiva in compensazione)																			
301	420103008002010000	Acquisto farmaci file F da erogatori privati ubicati nel proprio territorio: IRCCS privati																			
301	420103008002020000	Acquisto farmaci file F da erogatori privati ubicati nel proprio territorio: ospedali classificati																			
301	420103008002030000	Acquisto farmaci file F da erogatori privati ubicati nel proprio territorio: case di cura private																			
301	420103008002040000	Acquisto farmaci file F da erogatori privati ubicati in altre province della Regione: IRCCS privati																			
301	420103008002050000	Acquisto farmaci file F da erogatori privati ubicati in altre province della Regione: ospedali classificati																			
301	420103008002060000	Acquisto farmaci file F da erogatori privati ubicati in altre province della Regione: case di cura private																			
301	420103008003010000	acquisto farmaci "Doppio canale" (ex Nota CUF 37 più o sissgero) da strutture pubbliche ubicate nel proprio territorio (rimborso farmaco più servizio): AO/Fondazioni pubbliche																			
301	420103008003020000	acquisto farmaci "Doppio canale" (ex Nota CUF 37 più o sissgero) da strutture pubbliche ubicate nel proprio territorio (rimborso farmaco più servizio): altri Enti pubblici																			
301	420103008003030000	acquisto farmaci "Doppio canale" (ex Nota CUF 37 più o sissgero) da strutture pubbliche ubicate in altre province (rimborso farmaco più servizio): ASL/AO/Fondazioni pubbliche																			
301	420103008003040000	acquisto farmaci "Doppio canale" (ex Nota CUF 37 più o sissgero) da strutture pubbliche ubicate in altre province (rimborso farmaco più servizio): altri Enti pubblici																			
301	420103008003080000	Prestazioni di acquisto di "Doppio canale" da strutture ubicate fuori regione (Mobilità passiva in compensazione)																			
301	420103008004010000	Prestazioni di acquisto più servizio distributivo di "Doppio canale" da soggetti privati ubicati nel proprio territorio																			
301	420103008004020000	Prestazioni di acquisto più servizio distributivo di "Doppio canale" da soggetti privati ubicati in altre province																			
301	420103008004030000	Acquisti di prestazioni derivanti dall'attività di "Doppio Canale" (SOLO Servizio Distributivo da privato)																			
301	420103008005010000	acquisto farmaci "Primo Ciclo" da strutture pubbliche ubicate nel proprio territorio: AO/Fondazioni pubbliche																			
301	420103008005020000	acquisto farmaci "Primo Ciclo" da strutture pubbliche ubicate nel proprio territorio: altri Enti pubblici																			
301	420103008005030000	acquisto farmaci "Primo Ciclo" da strutture pubbliche ubicate in altre province della Regione: AO/Fondazioni pubbliche																			
301	420103008005040000	acquisto farmaci "Primo Ciclo" da strutture pubbliche ubicate in altre province della Regione: altri Enti pubblici																			
301	420103008005080000	acquisto farmaci "Primo Ciclo" da strutture ubicate fuori Regione (Mobilità passiva in compensazione)																			
301	420103008006010000	acquisto farmaci "Primo Ciclo" da strutture private ubicate nel proprio territorio																			
301	420103008006020000	acquisto farmaci "Primo Ciclo" da strutture private ubicate in altre province della Regione																			
301	**420103009000000000**	**B.2.A.9) Acquisto prestazioni termali in convenzione - Totale**																			
301	420103009001000000	assistenza termale in convenzione ubicate nel proprio territorio																			
301	420103009002000000	assistenza termale in convenzione ubicate in altre province della Regione																			
301	420103009003000000	assistenza termale in convenzione fuori Regione (Mobilità passiva in compensazione)																			
301	**420103010000000000**	**B.2.A.10) Acquisto prestazioni trasporto sanitari - Totale**																			
301	420103010001010000	Trasporti sanitari per emergenza da pubblico (118)																			
301	420103010001020000	Altri Trasporti sanitari da pubblico																			
301	420103010001030000	Trasporti fuori regione (mobilità passiva in compensazione)																			
301	420103010002010000	Trasporti sanitari per emergenza da privato (118)																			
301	420103010002020000	Altri Trasporti sanitari da privato																			
301	**420103011000000000**	**B.2.A.11) Acquisto prestazioni Socio-Sanitaria a rilevanza sanitaria - Totale**																			
301	420103011001010000	acquisto di prestazioni socio sanitarie integrate da strutture ubicate nel proprio territorio: di cui da RSA pubbliche																			
301	420103011001020000	acquisto di prestazioni socio sanitarie integrate da strutture ubicate nel proprio territorio: di cui da C.S.E. pubblici																			

301	420103011100010050	acquisto di prestazioni socio sanitarie integrate da strutture ubicate nel proprio territorio: di cui da C.D.I. pubblici																					
301	420103011100010060	acquisto di prestazioni socio sanitarie integrate da strutture ubicate nel proprio territorio: di cui da R.S.D. pubbliche																					
301	420103011100010070	acquisto di prestazioni socio sanitarie integrate da strutture pubbliche ubicate nel proprio territorio: di cui per parienti ex O.P. di fascia B (al netto delle tariffe di accreditamento)																					
301	420103011100010080	acquisto di prestazioni socio sanitarie integrate da strutture ubicate nel proprio territorio: di cui da Centri Diurni per persone Disabili (C.D.D.) pubblici																					
301	420103011100010090	acquisto di prestazioni socio sanitarie integrate da strutture ubicate nel proprio territorio: di cui da Comunità alloggio Socio Sanitarie per persone con disabilità (C.S.S.) pubbliche																					
301	420103011100010100	acquisto di prestazioni socio sanitarie integrate da strutture ubicate nel proprio territorio: di cui per Hospice pubblici																					
301	420103011100010110	acquisto di prestazioni socio sanitarie integrate da strutture ubicate nel proprio territorio: di cui per cure intermedie pubbliche																					
301	420103011100020010	acquisto di prestazioni socio sanitarie integrate da strutture ubicate in altre province della Regione: di cui da RSA pubbliche																					
301	420103011100020040	acquisto di prestazioni socio sanitarie integrate da strutture ubicate in altre province della Regione: di cui da C.S.E. pubblici																					
301	420103011100020050	acquisto di prestazioni socio sanitarie integrate da strutture ubicate in altre province della Regione: di cui da C.D.I. pubblici																					
301	420103011100020060	acquisto di prestazioni socio sanitarie integrate da strutture ubicate in altre province della Regione: di cui da R.S.D. pubbliche																					
301	420103011100020070	acquisto di prestazioni socio sanitarie integrate da strutture pubbliche ubicate in altre province della Regione: di cui per parienti ex O.P. di fascia B (al netto delle tariffe di accreditamento)																					
301	420103011100020080	acquisto di prestazioni socio sanitarie integrate da strutture ubicate in altre province della Regione: di cui da Centri Diurni per persone Disabili (C.D.D.) pubblici																					
301	420103011100020090	acquisto di prestazioni socio sanitarie integrate da strutture ubicate in altre province della Regione: di cui da Comunità alloggio Socio Sanitarie per persone con disabilità (C.S.S.) pubbliche																					
301	420103011100020100	acquisto di prestazioni socio sanitarie integrate da strutture ubicate in altre province della Regione: di cui per Hospice pubblici																					
301	420103011100020110	acquisto di prestazioni socio sanitarie integrate da strutture ubicate in altre province della Regione: di cui per cure intermedie pubbliche																					
301	420103011100030010	acquisto di prestazioni socio sanitarie integrate da strutture ubicate fuori Regione: di cui da RSA pubbliche																					
301	420103011100030020	acquisto di prestazioni socio sanitarie integrate da strutture ubicate fuori Regione: di cui da strutture per disabili pubbliche																					
301	420103011100030030	acquisto di prestazioni socio sanitarie integrate da strutture pubbliche ubicate fuori Regione: di cui per pazienti ex O.P. di fascia B (al netto delle tariffe di accreditamento)																					
301	420103011100040010	acquisto di prestazioni socio sanitarie integrate da strutture ubicate fuori Regione: di cui per Hospice pubblici																					
301	420103011100200040	acquisto di servizi di assistenza domiciliare integrata (ADI) da pubblico																					
301	420103011100140030	acquisto di prestazioni di assistenza domiciliare integrata (ADI) - voucher sociosanitario da pubblico																					
301	420103011100140040	Acquisto servizi socio assistenziali da pubblico																					
301	420103011100140050	Acquisto di voucher sociosanitari da ASL/AO/Fondazioni della Regione																					
301	420103011100180010	altri acquisti di prestazioni di servizi socio sanitari da ASL/AO/Fondazioni della Regione																					
301	420103011100180020	Altri costi per prestazioni di servizi socio sanitari da pubblico																					
301	420103011100180110	altri acquisti di prestazioni di servizi socio assistenziali da ASL/AO/Fondazioni della Regione																					
301	420103011100180120	Altri costi per prestazioni di servizi socio assistenziali da pubblico																					
301	420103011100210010	acquisto di prestazioni socio sanitarie integrate da strutture ubicate nel proprio territorio: di cui da RSA private																					
301	420103011100210040	acquisto di prestazioni socio sanitarie integrate da strutture ubicate nel proprio territorio: di cui da C.S.E. privati																					
301	420103011100210050	acquisto di prestazioni socio sanitarie integrate da strutture ubicate nel proprio territorio: di cui da C.D.I. privati																					
301	420103011100210060	acquisto di prestazioni socio sanitarie integrate da strutture ubicate nel proprio territorio: di cui da R.S.D. private																					
301	420103011100210070	acquisto di prestazioni socio sanitarie integrate da strutture private ubicate nel proprio territorio: di cui per pazienti ex O.P. di fascia B (al netto delle tariffe di accreditamento)																					
301	420103011100210080	acquisto di prestazioni socio sanitarie integrate da strutture ubicate nel proprio territorio: di cui da Centri Diurni per persone Disabili (C.D.D.) privati																					
301	420103011100210090	acquisto di prestazioni socio sanitarie integrate da strutture ubicate nel proprio territorio: di cui da Comunità alloggio Socio Sanitarie per persone con disabilità (C.S.S.) private																					
301	420103011100210100	acquisto di prestazioni socio sanitarie integrate da strutture ubicate nel proprio territorio: di cui da Hospice privati																					
301	420103011100210110	acquisto di prestazioni socio sanitarie integrate da strutture ubicate nel proprio territorio: di cui per cure intermedie private																					
301	420103011100230010	acquisto di prestazioni socio sanitarie integrate da strutture ubicate fuori Regione: di cui da RSA private																					
301	420103011100230020	acquisto di prestazioni socio sanitarie integrate da strutture ubicate fuori Regione: di cui da strutture per disabili private																					
301	420103011100230030	acquisto di prestazioni socio sanitarie integrate da strutture ubicate fuori Regione: di cui da Hospice privati																					
301	420103011100240010	acquisto di servizi di assistenza domiciliare integrata (ADI) da privato																					
301	420103011100240020	acquisto di prestazioni di assistenza domiciliare integrata (ADI) - voucher sociosanitario da privato																					
301	420103011100250010	acquisto di prestazioni per tossicodipendenti comunità terapeutiche private ubicate sul proprio territorio																					
301	420103011100250020	acquisto di prestazioni per tossicodipendenti da comunità terapeutiche private ubicate in altre province della Regione																					
301	420103011100250030	acquisto di prestazioni per tossicodipendenti da comunità terapeutiche private ubicate fuori Regione																					
301	420103011100260010	acquisto di prestazioni da servizi multidisciplinari integrati (dipendenze) privati ubicati sul proprio territorio																					
301	420103011100260020	acquisto di prestazioni da servizi multidisciplinari integrati (dipendenze) privati ubicati in altre province della Regione																					
301	420103011100265010	acquisto di prestazioni socio sanitarie integrate da consultori familiari privati ubicati sul proprio territorio (prestazioni tariffate)																					
301	420103011100265015	Riconoscimento funzioni ai consultori familiari privati ubicati sul proprio territorio																					
301	420103011100265020	acquisto di prestazioni socio sanitarie integrate da consultori familiari privati ubicati in altre province della Regione																					
301	**420103012000000000**	**B.2.A.12) Compartecipazione al personale per att. Libero-prof.-(intramoenia) - Totale**																					
301	420103012001000000	Compart. al personale att. libera professione ex art. 55 c.1 lett. a) - tlp Conl - Area Ospedaliera																					
301	420103012001200000	Compart. al personale att. libera professione ex art. 55 c.1 lett. a) - tlp Conl - Area Specialistica																					
301	420103012001500000	Compart. al personale att. libera professione ex art. 55 c.1 lett. a) - tlp Conl - Area sanità pubblica																					
301	420103012002000000	Servizi di consulenza sanitaria in area pagamento (art. 55 c.1 lett. c) d) ed ex art. 57-58 CCNL)																		22			
301	420103012002500000	Servizi di consulenza sanitaria in area pagamento (art. 55 c.1 lett. c) d) ed ex art. 57-58 CCNL) - attività v/Asl-Ao-Fondazioni della Regione																					
301	420103012003000000	Servizi di consulenza sanitaria in area pagamento (art. 55 c.2 CCNL)																					
301	420103012003500000	Servizi di consulenza sanitaria in area pagamento (art. 55 c.2 CCNL) v/Asl-Ao-Fondazioni della Regione																					
301	**420103013000000000**	**B.2.A.13) Rimborsi, assegni e contributi sanitari - Totale**																					
301	420103013001000000	Contributi ad associazioni di volontariato																					
301	420103013001015000	Contributi/Rimborsi per cure all'estero																					
301	420103013001020000	Contributi/Rimborsi per assistenza indiretta																					
301	420103013001025000	Contributi obbligatori Legge 210/92																					
301	420103013001030000	Altre Contribuzioni Passive e sussidi																					
301	420103013001035000	Altre Contribuzioni Passive e sussidi verso altre Asl/Ao/Fondazioni della regione																					
301	420103013001045000	Fondo nazionale per le politiche sociali - risorse per la realizzazione del sistema integrato di interventi e servizi sociali (quota indistinta)																					
301	420103013001050000	Contributi per il mantenimento e lo sviluppo dei servizi socio-assistenziali																					
301	**420103014000000000**	**B.2.A.14) Consulenze, Collaborazioni, Interinale e altre prestazioni di lavoro sanitarie e sociosanitarie - Totale**																					
301	420103014001010000	Consulenze sanitarie da Asl/Ao/Fondazioni della Regione																					
301	420103014001015000	Consulenze socio-sanitarie da Asl/Ao/Fondazioni della Regione																					
301	420103014001020000	Consulenze scientifiche da Asl/Ao/Fondazioni della Regione																					
301	420103014001025000	Consulenze sanitarie da altri enti pubblici																					
301	420103014001030000	Consulenze socio-sanitarie da altri enti pubblici																					
301	420103014001035000	Consulenze scientifiche da altri soggetti pubblici																					
301	420103014001040000	Consulenze sanitarie da terzi																					
301	420103014001045000	Consulenze socio-sanitarie da terzi																					
301	420103014001050000	Consulenze scientifiche da terzi																					
301	420103014002010000	Collaborazioni coordinate e continuative - area sanitaria																					
301	420103014002015000	Collaborazioni coordinate e continuative - area a.s.s.i.																					
301	420103014002020000	Collaborazioni coordinate e continuative - area ricerca																					
301	420103014002025000	Collaborazioni coordinate e continuative - area sociale																					
301	420103014002030000	Indennità a personale universitario - area sanitaria																					
301	420103014002035000	Prestazioni lavoro interinale (sanitario) - da terzi																					
301	420103014002040000	Prestazioni lavoro interinale (assi) - da terzi																					
301	420103014002045000	Prestazioni lavoro interinale (sociale) - da terzi																					
301	420103014002050000	Prestazioni lavoro interinale (ricerca) da terzi																					
301	420103014002055000	Prestazioni occasionali e altre prestazioni di lavoro sanitarie da terzi																					
301	420103014002060000	Prestazioni occasionali e altre prestazioni di lavoro socio sanitarie da terzi																					
301	420103014002065000	Prestazioni occasionali e altre prestazioni di lavoro sociali da terzi																					
301	420103014002070000	Prestazioni occasionali e altre prestazioni di lavoro scientifiche da terzi																					
301	420103014003010000	Rimborso degli oneri stipendiali del personale sanitario che presta servizio in azienda in posizione di comando in Asl/Ao/Fondazioni della Regione																					
301	420103014003020000	Rimborso degli oneri stipendiali del personale sanitario che presta servizio in azienda in posizione di comando in altri Enti pubblici e Università																					
301	420103014003030000	Rimborso degli oneri stipendiali del personale sanitario che presta servizio in azienda in posizione di comando della Regione Lombardia																					
301	420103014003040000	Rimborso degli oneri stipendiali del personale sanitario che presta servizio in azienda in posizione di comando da Aziende di altre Regioni																					
301	**420103015000000000**	**B.2.A.15) Altri servizi sanitari e sociosanitari a rilevanza sanitaria - Totale**																					
301	420103015001010000	Altre prestazioni per servizi sanitari da ASL/AO/Fondazioni della Regione																					
301	420103015001015000	Altre prestazioni per servizi socio sanitari da ASL/AO/Fondazioni della Regione																					
301	420103015001020000	Altre prestazioni per servizi sanitari da pubblico																					
301	420103015001025000	Altre prestazioni per servizi socio sanitari da pubblico																					
301	420103015001030000	Servizi sanitari appaltati on in "service" da pubblico																					
301	420103015001035000	Altre prestazioni per servizi sanitari da Extraregione																					

301	420103015001040000	Altre prestazioni per servizi sociosanitari Extraregione																			
301	420103015002010000	Altre prestazioni per servizi sanitari da terzi																			
301	420103015002015000	Altre prestazioni per servizi sociosanitari da terzi																			
301	420103015002020000	Altre prestazioni per servizi della ricerca da terzi																			
301	420103015002025000	Altre prestazioni per servizi sociosanitari da terzi																			
301	420103015002030000	Servizi sanitari appaltati o in "service" da terzi																			
301	420103015002035000	Assegni di studio scuole infermieri																			
301	420103015002080000	Costi per differenziale tariffe TUC																			
301	420103015090010000	Costi per servizi sanitari - Mobilità internazionale passiva																			
301	**420102000000000000**	**B.2.B) Acquisti di servizi non sanitari - Totale**																			
301	**420102001000000000**	**B.2.B.1) Servizi non sanitari -Totale**																			
301	420102001001010000	Lavanderia																			
301	420102001001015000	Pulizia																			
301	420102001001020000	Mensa																			
301	420102001001025000	Riscaldamento																			
301	420102001001030000	Servizi di elaborazione dati																			
301	420102001001035000	Trasporti non sanitari (se non addebitati in fattura da fornitori di materie e merci)																			
301	420102001001040000	Smaltimento rifiuti																			
301	420102001002010000	Utenze telefoniche																			
301	420102001002020000	Utenze elettricità																			
301	420102001002030000	Acqua, gas, combustibile																			
301	420102001002040000	Servizi esterni di vigilanza																			
301	420102001002080000	Altre Utenze																			
301	420102001003010000	Assicurazioni: Premi per R.C. Professionale																			
301	420102001003020000	Assicurazioni: Altri premi																			
301	420102001004010000	Acquisto di altri servizi non sanitari da Asl/Ao/Fondazioni della Regione																			
301	420102001004020000	Acquisto di altri servizi non sanitari da pubblico																			
301	420102001005010000	Servizi postali e telex																			
301	420102001005015000	Pubblicità e promozione																			
301	420102001005020000	Rimborso spese di viaggio e soggiorno																			
301	420102001005025000	Altri servizi non sanitari acquistati in "Service"																			
301	420102001005080000	Altri servizi non sanitari													516		2.334				
301	**420102002000000000**	**B.2.B.3) Consulenze, Collaborazioni, Interinale e altre prestazioni di lavoro non sanitarie - Totale**																			
301	420102002001010010	Consulenze non sanitarie da ASL/AO/Fondazioni della Regione																			
301	420102002001010020	Consulenze non sanitarie da altri enti pubblici																			
301	420102002001020010	Servizi per consulenze Amministrative - da privato																			
301	420102002001020020	Servizi per consulenze Tecniche - da privato																			
301	420102002001020030	Servizi per consulenze Legali - da privato			71	115	59														
301	420102002001020040	Servizi per consulenze Notarili - da privato																			
301	420102002002010000	Spese per collaborazioni coordinate e continuative Amministrative - da privato																			
301	420102002002020000	Spese per collaborazioni coordinate e continuative Tecniche - da privato																			
301	420102002002025000	Indennità a personale universitario - area non sanitaria																			
301	420102002002030000	Prestazioni lavoro interinale Amministrativo (non sanitario) - da privato																			
301	420102002002040000	Prestazioni lavoro interinale Tecnico (non sanitario) - da privato																			
301	420102002002055000	Prestazioni occasionali e altre prestazioni di lavoro non sanitarie - da privato																			
301	420102002002080000	Personale religioso																			
301	420102002003010000	Rimborso degli oneri stipendiali del personale non sanitario che presta servizio in azienda in posizione di comando in ASL/AO/Fondazioni della Regione																			
301	420102002003020000	Rimborso degli oneri stipendiali del personale non sanitario che presta servizio in azienda in posizione di comando in altri Enti pubblici e Università																			
301	420102002003030000	Rimborso degli oneri stipendiali del personale non sanitario che presta servizio in azienda in posizione di comando dalla Regione Lombardia																			
301	420102002003040000	Rimborso degli oneri stipendiali del personale non sanitario che presta servizio in Azienda di altre Regioni																			
301	**420102003000000000**	**B.2.B.3) Formazione (esternalizzata e non) - Totale**																			
301	420102003001010000	Formazione esternalizzata da pubblico (ireff, Università, ...)																			
301	420102003002010000	Formazione esternalizzata da ASL/AO/Fondazioni della Regione																			
301	420102003011010000	Formazione esternalizzata da privato																			
301	420102003012010000	Formazione non esternalizzata da privato																			
301	**420103000000000000**	**B.3) Manutenzione e riparazione (ordinaria esternalizzata) - Totale**																			
301	420153000000000000	Manutenzione e riparazione ordinaria esternalizzata per immobili e loro pertinenze																			
301	420153500000000000	Manutenzione e riparazione ordinaria esternalizzata per impianti e macchinari																			
301	420152000000000000	Manutenzione e riparazione ordinaria esternalizzata per mobili e macchine																			
301	420153000000000000	Manutenzione e riparazione ordinaria esternalizzata per attrezzature tecnico-scientifiche sanitarie																			
301	420154000000000000	Manutenzione e riparazione ordinaria esternalizzata per automezzi sanitari																			
301	420159000000000000	Manutenzione e riparazione ordinaria esternalizzata per automezzi non sanitari																			
301	420158000000000000	Altre manutenzioni e riparazioni																			
301	420159000000000000	Manutenzioni e riparazioni da Asl/Ao/Fondazioni della Regione																			
301	**420200000000000000**	**B.4) Godimento di beni di terzi - Totale**																			
301	420203010000000000	Affitti passivi																			
301	420203020000000000	Spese condominiali																			
301	420202010000000000	Canoni di Noleggio sanitari (esclusa protesica)																			
301	420202015000000000	Canoni di Noleggio sanitari relativi a protesica																			
301	420203020000000000	Canoni di Noleggio non sanitari																			
301	420203010000000000	Canoni di leasing sanitari																			
301	420203020000000000	Canoni di leasing non sanitari																			
301	420208010000000000	Locazioni e noleggi da Asl/Ao/Fondazioni della Regione																			
301	420250000000000000	Costo del Personale (Totale)																			
301	**420253000000000000**	**B.5 Personale del ruolo sanitario - Totale**																			
301	420253001001000000	Ruolo Sanitario - T.INDETERMINATO - - Personale dirigente medico / veterinario - Competenze fisse														13					
301	420253001002020000	Ruolo Sanitario - T.INDETERMINATO - - Personale dirigente medico / veterinario - Straordinario																			
301	420253001002500000	Ruolo Sanitario - T.INDETERMINATO - - Personale dirigente medico / veterinario - Retr. Posizione																			
301	420253001003000000	Ruolo Sanitario - T.INDETERMINATO - - Personale dirigente medico / veterinario - Indennità varie																			
301	420253001004000000	Ruolo Sanitario - T.INDETERMINATO - - Personale dirigente medico / veterinario - Competenze personale comandato																			
301	420253001005000000	Ruolo Sanitario - T.INDETERMINATO - - Personale dirigente medico / veterinario - Incentivazione (retribuzione di risultato)																			
301	420253001006000000	Ruolo Sanitario - T.INDETERMINATO - - Personale dirigente medico / veterinario - Risorse aggiungive regionali																			
301	420253001007000000	Ruolo Sanitario - T.INDETERMINATO - - Personale dirigente medico / veterinario - Accantonamento per ferie maturate e non godute																			
301	420253001011000000	Ruolo Sanitario - T.INDETERMINATO - - Personale dirigente medico / veterinario - Oneri sociali*																			
301	420253001021000000	Ruolo Sanitario - T.INDETERMINATO - - Personale dirigente medico / veterinario - Accantonamento a TFR																			
301	420253001022000000	Ruolo Sanitario - T.INDETERMINATO - - Personale dirigente medico / veterinario - Accantonamento trattamento quiescenza e simili																			
301	420253001080000000	Ruolo Sanitario - T.INDETERMINATO - - Personale dirigente medico / veterinario - Altri costi del personale																			
301	420253012010000000	Ruolo Sanitario - T.DETERMINATO - - Personale dirigente medico / veterinario - Competenze fisse																			
301	420253012020000000	Ruolo Sanitario - T.DETERMINATO - - Personale dirigente medico / veterinario - Straordinario																			
301	420253012025000000	Ruolo Sanitario - T.DETERMINATO - - Personale dirigente medico / veterinario - Retr. Posizione																			
301	420253012030000000	Ruolo Sanitario - T.DETERMINATO - - Personale dirigente medico / veterinario - Indennità varie																			
301	420253012040000000	Ruolo Sanitario - T.DETERMINATO - - Personale dirigente medico / veterinario - Competenze personale comandato																			
301	420253012050000000	Ruolo Sanitario - T.DETERMINATO - - Personale dirigente medico / veterinario - Incentivazione (retribuzione di risultato)																			
301	420253012060000000	Ruolo Sanitario - T.DETERMINATO - - Personale dirigente medico / veterinario - Risorse aggiungive regionali																			
301	420253012070000000	Ruolo Sanitario - T.DETERMINATO - - Personale dirigente medico / veterinario - Accantonamento per ferie maturate e non godute																			
301	420253012110000000	Ruolo Sanitario - T.DETERMINATO - - Personale dirigente medico / veterinario - Oneri sociali*																			
301	420253012210000000	Ruolo Sanitario - T.DETERMINATO - - Personale dirigente medico / veterinario - Accantonamento a TFR																			
301	420253012220000000	Ruolo Sanitario - T.DETERMINATO - - Personale dirigente medico / veterinario - Accantonamento trattamento quiescenza e simili																			
301	420253012800000000	Ruolo Sanitario - T.DETERMINATO - - Personale dirigente medico / veterinario - Altri costi del personale																			
301	420253014010000000	Ruolo Sanitario - T.ALTRO - - Personale dirigente medico / veterinario - Competenze fisse																			
301	420253014020000000	Ruolo Sanitario - T.ALTRO - - Personale dirigente medico / veterinario - Straordinario																			
301	420253014025000000	Ruolo Sanitario - T.ALTRO - - Personale dirigente medico / veterinario - Retr. Posizione																			
301	420253014030000000	Ruolo Sanitario - T.ALTRO - - Personale dirigente medico / veterinario - Indennità varie																			
301	420253014040000000	Ruolo Sanitario - T.ALTRO - - Personale dirigente medico / veterinario - Competenze personale comandato																			
301	420253014050000000	Ruolo Sanitario - T.ALTRO - - Personale dirigente medico / veterinario - Incentivazione (retribuzione di risultato)																			
301	420253014060000000	Ruolo Sanitario - T.ALTRO - - Personale dirigente medico / veterinario - Risorse aggiungive regionali																			
301	420253014070000000	Ruolo Sanitario - T.ALTRO - - Personale dirigente medico / veterinario - Accantonamento per ferie maturate e non godute																			
301	420253014110000000	Ruolo Sanitario - T.ALTRO - - Personale dirigente medico / veterinario - Oneri sociali*																			
301	420253014210000000	Ruolo Sanitario - T.ALTRO - - Personale dirigente medico / veterinario - Accantonamento a TFR																			
301	420253014220000000	Ruolo Sanitario - T.ALTRO - - Personale dirigente medico / veterinario - Accantonamento trattamento quiescenza e simili																			
301	420253014800000000	Ruolo Sanitario - T.ALTRO - - Personale dirigente medico / veterinario - Altri costi del personale																			
301	420253002001000000	Ruolo Sanitario - T.INDETERMINATO - - Personale dirigente non medico - Competenze fisse																			
301	420253002020000000	Ruolo Sanitario - T.INDETERMINATO - - Personale dirigente non medico - Straordinario																			
301	420253002025000000	Ruolo Sanitario - T.INDETERMINATO - - Personale dirigente non medico - Retr. Posizione																			
301	420253002030000000	Ruolo Sanitario - T.INDETERMINATO - - Personale dirigente non medico - Indennità varie																			
301	420253002040000000	Ruolo Sanitario - T.INDETERMINATO - - Personale dirigente non medico - Competenze personale comandato																			
301	420253002050000000	Ruolo Sanitario - T.INDETERMINATO - - Personale dirigente non medico - Incentivazione (retribuzione di risultato)																			
301	420253002060000000	Ruolo Sanitario - T.INDETERMINATO - - Personale dirigente non medico - Risorse aggiungive regionali																			
301	420253002070000000	Ruolo Sanitario - T.INDETERMINATO - - Personale dirigente non medico - Accantonamento per ferie maturate e non godute																			
301	420253002110000000	Ruolo Sanitario - T.INDETERMINATO - - Personale dirigente non medico - Oneri sociali*																			
301	420253002210000000	Ruolo Sanitario - T.INDETERMINATO - - Personale dirigente non medico - Accantonamento a TFR																			
301	420253002220000000	Ruolo Sanitario - T.INDETERMINATO - - Personale dirigente non medico - Accantonamento trattamento quiescenza e simili																			
301	420253002800000000	Ruolo Sanitario - T.INDETERMINATO - - Personale dirigente non medico - Altri costi del personale																			
301	420253002010000000	Ruolo Sanitario - T.DETERMINATO - - Personale dirigente non medico - Competenze fisse																			
301	420253002020000000	Ruolo Sanitario - T.DETERMINATO - - Personale dirigente non medico - Straordinario																			
301	420253002025000000	Ruolo Sanitario - T.DETERMINATO - - Personale dirigente non medico - Retr. Posizione																			
301	420253002030000000	Ruolo Sanitario - T.DETERMINATO - - Personale dirigente non medico - Indennità varie																			
301	420253002040000000	Ruolo Sanitario - T.DETERMINATO - - Personale dirigente non medico - Competenze personale comandato																			
301	420253002050000000	Ruolo Sanitario - T.DETERMINATO - - Personale dirigente non medico - Incentivazione (retribuzione di risultato)																			

301	4202530022206000000	Ruolo Sanitario - T.DETERMINATO - - Personale dirigente non medico - Risorse aggiungive regionali																				
301	4202530022207000000	Ruolo Sanitario - T.DETERMINATO - - Personale dirigente non medico - Accantonamento per ferie maturate e non godute																				
301	4202530022211000000	Ruolo Sanitario - T.DETERMINATO - - Personale dirigente non medico - Oneri sociali*																				
301	4202530022211000000	Ruolo Sanitario - T.DETERMINATO - - Personale dirigente non medico - Accantonamento a TFR																				
301	4202530022222000000	Ruolo Sanitario - T.DETERMINATO - - Personale dirigente non medico - Accantonamento trattamento quiescenza e simili																				
301	4202530022280000000	Ruolo Sanitario - T.DETERMINATO - - Personale dirigente non medico - Altri costi del personale																				
301	4202530024010000000	Ruolo Sanitario - ALTRO - - Personale dirigente non medico - Competenze fisse																				
301	4202530024020000000	Ruolo Sanitario - ALTRO - - Personale dirigente non medico - Straordinario																				
301	4202530024025000000	Ruolo Sanitario - ALTRO - - Personale dirigente non medico - Retr. Posizione																				
301	4202530024030000000	Ruolo Sanitario - ALTRO - - Personale dirigente non medico - Indennità varie																				
301	4202530024040000000	Ruolo Sanitario - ALTRO - - Personale dirigente non medico - Competenze personale comandato																				
301	4202530024050000000	Ruolo Sanitario - ALTRO - - Personale dirigente non medico - Incentivazione (retribuzione di risultato)																				
301	4202530024060000000	Ruolo Sanitario - ALTRO - - Personale dirigente non medico - Risorse aggiungive regionali																				
301	4202530024070000000	Ruolo Sanitario - ALTRO - - Personale dirigente non medico - Accantonamento per ferie maturate e non godute																				
301	4202530024110000000	Ruolo Sanitario - ALTRO - - Personale dirigente non medico - Oneri sociali*																				
301	4202530024210000000	Ruolo Sanitario - ALTRO - - Personale dirigente non medico - Accantonamento a TFR																				
301	4202530024220000000	Ruolo Sanitario - ALTRO - - Personale dirigente non medico - Accantonamento trattamento quiescenza e simili																				
301	4202530024280000000	Ruolo Sanitario - ALTRO - - Personale dirigente non medico - Altri costi del personale																				
301	4202530011001000000	Ruolo Sanitario - T.INDETERMINATO - - Personale comparto - Competenze fisse																				
301	4202530011002000000	Ruolo Sanitario - T.INDETERMINATO - - Personale comparto - Straordinario																				
301	4202530011003000000	Ruolo Sanitario - T.INDETERMINATO - - Personale comparto - Indennità varie																				
301	4202530011003500000	Ruolo Sanitario - T.INDETERMINATO - - Personale comparto - Incentivazione alla produttività collettiva																				
301	4202530011004000000	Ruolo Sanitario - T.INDETERMINATO - - Personale comparto - Competenze personale comandato																				
301	4202530011005000000	Ruolo Sanitario - T.INDETERMINATO - - Personale comparto - Risorse aggiungive regionali																				
301	4202530011006000000	Ruolo Sanitario - T.INDETERMINATO - - Personale comparto - Accantonamento per ferie maturate e non godute																				
301	4202530011011000000	Ruolo Sanitario - T.INDETERMINATO - - Personale comparto - Oneri sociali*																				
301	4202530011021000000	Ruolo Sanitario - T.INDETERMINATO - - Personale comparto - Accantonamento a TFR																				
301	4202530011022000000	Ruolo Sanitario - T.INDETERMINATO - - Personale comparto - Accantonamento trattamento quiescenza e simili																				
301	4202530011080000000	Ruolo Sanitario - T.INDETERMINATO - - Personale comparto - Altri costi del personale																				
301	4202530011201000000	Ruolo Sanitario - T.DETERMINATO - - Personale comparto - Competenze fisse																				
301	4202530011202000000	Ruolo Sanitario - T.DETERMINATO - - Personale comparto - Straordinario																				
301	4202530011203000000	Ruolo Sanitario - T.DETERMINATO - - Personale comparto - Indennità varie																				
301	4202530011203500000	Ruolo Sanitario - T.DETERMINATO - - Personale comparto - Incentivazione alla produttività collettiva																				
301	4202530011204000000	Ruolo Sanitario - T.DETERMINATO - - Personale comparto - Competenze personale comandato																				
301	4202530011205000000	Ruolo Sanitario - T.DETERMINATO - - Personale comparto - Risorse aggiungive regionali																				
301	4202530011206000000	Ruolo Sanitario - T.DETERMINATO - - Personale comparto - Accantonamento per ferie maturate e non godute																				
301	4202530011211000000	Ruolo Sanitario - T.DETERMINATO - - Personale comparto - Oneri sociali*																				
301	4202530011221000000	Ruolo Sanitario - T.DETERMINATO - - Personale comparto - Accantonamento a TFR																				
301	4202530011222000000	Ruolo Sanitario - T.DETERMINATO - - Personale comparto - Accantonamento trattamento quiescenza e simili																				
301	4202530011228000000	Ruolo Sanitario - T.DETERMINATO - - Personale comparto - Altri costi del personale																				
301	4202530014010000000	Ruolo Sanitario - T.ALTRO - - Personale comparto - Competenze fisse																				
301	4202530014020000000	Ruolo Sanitario - T.ALTRO - - Personale comparto - Straordinario																				
301	4202530014030000000	Ruolo Sanitario - T.ALTRO - - Personale comparto - Indennità varie																				
301	4202530014030500000	Ruolo Sanitario - T.ALTRO - - Personale comparto - Incentivazione alla produttività collettiva																				
301	4202530014040000000	Ruolo Sanitario - T.ALTRO - - Personale comparto - Competenze personale comandato																				
301	4202530014050000000	Ruolo Sanitario - T.ALTRO - - Personale comparto - Risorse aggiungive regionali																				
301	4202530014060000000	Ruolo Sanitario - T.ALTRO - - Personale comparto - Accantonamento per ferie maturate e non godute																				
301	4202530014110000000	Ruolo Sanitario - T.ALTRO - - Personale comparto - Oneri sociali*																				
301	4202530014210000000	Ruolo Sanitario - T.ALTRO - - Personale comparto - Accantonamento a TFR																				
301	4202530014220000000	Ruolo Sanitario - T.ALTRO - - Personale comparto - Accantonamento trattamento quiescenza e simili																				
301	4202530014280000000	Ruolo Sanitario - T.ALTRO - - Personale comparto - Altri costi del personale																				
301	**4202530000000000000**	**B.6 Personale del ruolo professionale - Totale**																				
301	4202530020010000000	Ruolo professionale - T.INDETERMINATO- Personale dirigente - Competenze fisse																				
301	4202530020020000000	Ruolo professionale - T.INDETERMINATO- Personale dirigente - Straordinario																				
301	4202530020025000000	Ruolo professionale - T.INDETERMINATO- Personale dirigente - Retr. Posizione																				
301	4202530020030000000	Ruolo professionale - T.INDETERMINATO- Personale dirigente - Indennità varie																				
301	4202530020040000000	Ruolo professionale - T.INDETERMINATO- Personale dirigente - Competenze Ruolo professionale - T.INDETERMINATO- Personale comandato																				
301	4202530020050000000	Ruolo professionale - T.INDETERMINATO- Personale dirigente - Incentivazione (retribuzione di risultato)																				
301	4202530020060000000	Ruolo professionale - T.INDETERMINATO- Personale dirigente - Risorse aggiungive regionali																				
301	4202530020070000000	Ruolo professionale - T.INDETERMINATO- Personale dirigente - Accantonamento per ferie maturate e non godute																				
301	4202530020110000000	Ruolo professionale - T.INDETERMINATO- Personale dirigente - Oneri sociali*																				
301	4202530020210000000	Ruolo professionale - T.INDETERMINATO- Personale dirigente - Accantonamento a TFR																				
301	4202530020220000000	Ruolo professionale - T.INDETERMINATO- Personale dirigente - Accantonamento trattamento quiescenza e simili																				
301	4202530020280000000	Ruolo professionale - T.INDETERMINATO- Personale dirigente - Altri costi del Ruolo professionale -																				
301	4202530022010000000	Ruolo professionale - T.DETERMINATO- Personale dirigente - Competenze fisse																				
301	4202530022020000000	Ruolo professionale - T.DETERMINATO- Personale dirigente - Straordinario																				
301	4202530022025000000	Ruolo professionale - T.DETERMINATO- Personale dirigente - Retr. Posizione																				
301	4202530022030000000	Ruolo professionale - T.DETERMINATO- Personale dirigente - Indennità varie																				
301	4202530022040000000	Ruolo professionale - T.DETERMINATO- Personale dirigente - Competenze Ruolo professionale - T.DETERMINATO- Personale comandato																				
301	4202530022050000000	Ruolo professionale - T.DETERMINATO- Personale dirigente - Incentivazione (retribuzione di risultato)																				
301	4202530022060000000	Ruolo professionale - T.DETERMINATO- Personale dirigente - Risorse aggiungive regionali																				
301	4202530022070000000	Ruolo professionale - T.DETERMINATO- Personale dirigente - Accantonamento per ferie maturate e non godute																				
301	4202530022110000000	Ruolo professionale - T.DETERMINATO- Personale dirigente - Oneri sociali*																				
301	4202530022210000000	Ruolo professionale - T.DETERMINATO- Personale dirigente - Accantonamento a TFR																				
301	4202530022220000000	Ruolo professionale - T.DETERMINATO- Personale dirigente - Accantonamento trattamento quiescenza e simili																				
301	4202530022280000000	Ruolo professionale - T.DETERMINATO- Personale dirigente - Altri costi del Ruolo professionale -																				
301	4202530024010000000	Ruolo professionale - T.ALTRO- Personale dirigente - Competenze fisse																				
301	4202530024020000000	Ruolo professionale - T.ALTRO- Personale dirigente - Straordinario																				
301	4202530024025000000	Ruolo professionale - T.ALTRO- Personale dirigente - Retr. Posizione																				
301	4202530024030000000	Ruolo professionale - T.ALTRO- Personale dirigente - Indennità varie																				
301	4202530024040000000	Ruolo professionale - T.ALTRO- Personale dirigente - Competenze Ruolo professionale - T.ALTRO- Personale comandato																				
301	4202530024050000000	Ruolo professionale - T.ALTRO- Personale dirigente - Incentivazione (retribuzione di risultato)																				
301	4202530024060000000	Ruolo professionale - T.ALTRO- Personale dirigente - Risorse aggiungive regionali																				
301	4202530024070000000	Ruolo professionale - T.ALTRO- Personale dirigente - Accantonamento per ferie maturate e non godute																				
301	4202530024110000000	Ruolo professionale - T.ALTRO- Personale dirigente - Oneri sociali*																				
301	4202530024210000000	Ruolo professionale - T.ALTRO- Personale dirigente - Accantonamento a TFR																				
301	4202530024220000000	Ruolo professionale - T.ALTRO- Personale dirigente - Accantonamento trattamento quiescenza e simili																				
301	4202530024280000000	Ruolo professionale - T.ALTRO- Personale dirigente - Altri costi del Ruolo professionale -																				
301	4202530011001000000	Ruolo professionale - T.INDETERMINATO - Personale comparto - Competenze fisse																				
301	4202530011002000000	Ruolo professionale - T.INDETERMINATO - Personale comparto - Straordinario																				
301	4202530011003000000	Ruolo professionale - T.INDETERMINATO - Personale comparto - Indennità varie																				
301	4202530011003500000	Ruolo professionale - T.INDETERMINATO - Personale comparto - Incentivazione alla produttività collettiva																				
301	4202530011004000000	Ruolo professionale - T.INDETERMINATO - Personale comparto - Competenze Ruolo professionale - Personale comandato																				
301	4202530011005000000	Ruolo professionale - T.INDETERMINATO - Personale comparto - Risorse aggiungive regionali																				
301	4202530011006000000	Ruolo professionale - T.INDETERMINATO - Personale comparto - Accantonamento per ferie maturate e non godute																				
301	4202530011011000000	Ruolo professionale - T.INDETERMINATO - Personale comparto - Oneri sociali*																				
301	4202530011021000000	Ruolo professionale - T.INDETERMINATO - Personale comparto - Accantonamento a TFR																				
301	4202530011022000000	Ruolo professionale - T.INDETERMINATO - Personale comparto - Accantonamento trattamento quiescenza e simili																				
301	4202530011080000000	Ruolo professionale - T.INDETERMINATO - Personale comparto - Altri costi del personale																				
301	4202530011201000000	Ruolo professionale - T.DETERMINATO - Personale comparto - Competenze fisse																				
301	4202530011202000000	Ruolo professionale - T.DETERMINATO - Personale comparto - Straordinario																				
301	4202530011203000000	Ruolo professionale - T.DETERMINATO - Personale comparto - Indennità varie																				
301	4202530011203500000	Ruolo professionale - T.DETERMINATO - Personale comparto - Incentivazione alla produttività collettiva																				
301	4202530011204000000	Ruolo professionale - T.DETERMINATO - Personale comparto - Competenze Ruolo professionale - Personale comandato																				
301	4202530011205000000	Ruolo professionale - T.DETERMINATO - Personale comparto - Risorse aggiungive regionali																				
301	4202530011206000000	Ruolo professionale - T.DETERMINATO - Personale comparto - Accantonamento per ferie maturate e non godute																				
301	4202530011211000000	Ruolo professionale - T.DETERMINATO - Personale comparto - Oneri sociali*																				
301	4202530011221000000	Ruolo professionale - T.DETERMINATO - Personale comparto - Accantonamento a TFR																				
301	4202530011222000000	Ruolo professionale - T.DETERMINATO - Personale comparto - Accantonamento trattamento quiescenza e simili																				
301	4202530011228000000	Ruolo professionale - T.DETERMINATO - Personale comparto - Altri costi del personale																				
301	4202530014010000000	Ruolo professionale - T.ALTRO - Personale comparto - Competenze fisse																				
301	4202530014020000000	Ruolo professionale - T.ALTRO - Personale comparto - Straordinario																				
301	4202530014030000000	Ruolo professionale - T.ALTRO - Personale comparto - Indennità varie																				
301	4202530014030500000	Ruolo professionale - T.ALTRO - Personale comparto - Incentivazione alla produttività collettiva																				
301	4202530014040000000	Ruolo professionale - T.ALTRO - Personale comparto - Competenze Ruolo professionale - Personale comandato																				
301	4202530014050000000	Ruolo professionale - T.ALTRO - Personale comparto - Risorse aggiungive regionali																				
301	4202530014060000000	Ruolo professionale - T.ALTRO - Personale comparto - Accantonamento per ferie maturate e non godute																				
301	4202530014110000000	Ruolo professionale - T.ALTRO - Personale comparto - Oneri sociali*																				
301	4202530014210000000	Ruolo professionale - T.ALTRO - Personale comparto - Accantonamento a TFR																				
301	4202530014220000000	Ruolo professionale - T.ALTRO - Personale comparto - Accantonamento trattamento quiescenza e simili																				
301	4202530014280000000	Ruolo professionale - T.ALTRO - Personale comparto - Altri costi del personale																				
301	**4202530000000000000**	**B.7 Personale del ruolo tecnico - Totale**																				
301	4202530020010000000	Ruolo tecnico - T.INDETERMINATO - - Personale dirigente - Competenze fisse																				
301	4202530020020000000	Ruolo tecnico - T.INDETERMINATO - - Personale dirigente - Straordinario																				
301	4202530020025000000	Ruolo tecnico - T.INDETERMINATO - - Personale dirigente - Retr. Posizione																				
301	4202530020030000000	Ruolo tecnico - T.INDETERMINATO - - Personale dirigente - Indennità varie																				
301	4202530020040000000	Ruolo tecnico - T.INDETERMINATO - - Personale dirigente - Competenze Ruolo tecnico - Personale comandato																				
301	4202530020050000000	Ruolo tecnico - T.INDETERMINATO - - Personale dirigente - Incentivazione (retribuzione di risultato)																				
301	4202530020060000000	Ruolo tecnico - T.INDETERMINATO - - Personale dirigente - Risorse aggiungive regionali																				
301	4202530020070000000	Ruolo tecnico - T.INDETERMINATO - - Personale dirigente - Accantonamento per ferie maturate e non godute																				
301	4202530020110000000	Ruolo tecnico - T.INDETERMINATO - - Personale dirigente - Oneri sociali*																				
301	4202530020210000000	Ruolo tecnico - T.INDETERMINATO - - Personale dirigente - Accantonamento a TFR																				
301	4202530020220000000	Ruolo tecnico - T.INDETERMINATO - - Personale dirigente - Accantonamento trattamento quiescenza e simili																				
301	4202530020280000000	Ruolo tecnico - T.INDETERMINATO - - Personale dirigente - Altri costi del Ruolo tecnico																				

301	4202530022010000000	Ruolo tecnico - T.DETERMINATO - - Personale dirigente - Competenze fisse																				
301	4202530022020000000	Ruolo tecnico - T.DETERMINATO - - Personale dirigente - Straordinario																				
301	4202530022025000000	Ruolo tecnico - T.DETERMINATO - - Personale dirigente - Retr. Posizione																				
301	4202530022030000000	Ruolo tecnico - T.DETERMINATO - - Personale dirigente - Indennità varie																				
301	4202530022040000000	Ruolo tecnico - T.DETERMINATO - - Personale dirigente - Competenze Ruolo tecnico - Personale comandato																				
301	4202530022050000000	Ruolo tecnico - T.DETERMINATO - - Personale dirigente - Incentivazione (retribuzione di risultato)																				
301	4202530022060000000	Ruolo tecnico - T.DETERMINATO - - Personale dirigente - Risorse aggiungive regionali																				
301	4202530022070000000	Ruolo tecnico - T.DETERMINATO - - Personale dirigente - Accantonamento per ferie maturate e non godute																				
301	4202530022110000000	Ruolo tecnico - T.DETERMINATO - - Personale dirigente - Oneri sociali*																				
301	4202530022210000000	Ruolo tecnico - T.DETERMINATO - - Personale dirigente - Accantonamento a TFR																				
301	4202530022220000000	Ruolo tecnico - T.DETERMINATO - - Personale dirigente - Accantonamento trattamento quiescenza e simili																				
301	4202530022280000000	Ruolo tecnico - T.DETERMINATO - - Personale dirigente - Altri costi del Ruolo tecnico																				
301	4202530024010000000	Ruolo tecnico - ALTRO - - Personale dirigente - Competenze fisse																				
301	4202530024020000000	Ruolo tecnico - ALTRO - - Personale dirigente - Straordinario																				
301	4202530024025000000	Ruolo tecnico - ALTRO - - Personale dirigente - Retr. Posizione																				
301	4202530024030000000	Ruolo tecnico - ALTRO - - Personale dirigente - Indennità varie																				
301	4202530024040000000	Ruolo tecnico - ALTRO - - Personale dirigente - Competenze Ruolo tecnico - Personale comandato																				
301	4202530024050000000	Ruolo tecnico - ALTRO - - Personale dirigente - Incentivazione (retribuzione di risultato)																				
301	4202530024060000000	Ruolo tecnico - ALTRO - - Personale dirigente - Risorse aggiungive regionali																				
301	4202530024070000000	Ruolo tecnico - ALTRO - - Personale dirigente - Accantonamento per ferie maturate e non godute																				
301	4202530024110000000	Ruolo tecnico - ALTRO - - Personale dirigente - Oneri sociali*																				
301	4202530024210000000	Ruolo tecnico - ALTRO - - Personale dirigente - Accantonamento a TFR																				
301	4202530024220000000	Ruolo tecnico - ALTRO - - Personale dirigente - Accantonamento trattamento quiescenza e simili																				
301	4202530024280000000	Ruolo tecnico - ALTRO - - Personale dirigente - Altri costi del Ruolo tecnico																				
301	4202530011001000000	Ruolo tecnico - T.INDETERMINATO - - Personale comparto - Competenze fisse																				
301	4202530011002000000	Ruolo tecnico - T.INDETERMINATO - - Personale comparto - Straordinario																				
301	4202530011003000000	Ruolo tecnico - T.INDETERMINATO - - Personale comparto - Indennità varie																				
301	4202530011003500000	Ruolo tecnico - T.INDETERMINATO - - Personale comparto - Incentivazione alla produttività collettiva																				
301	4202530011004000000	Ruolo tecnico - T.INDETERMINATO - - Personale comparto - Competenze Ruolo tecnico - Personale comandato																				
301	4202530011005000000	Ruolo tecnico - T.INDETERMINATO - - Personale comparto - Risorse aggiungive regionali																				
301	4202530011006000000	Ruolo tecnico - T.INDETERMINATO - - Personale comparto - Accantonamento per ferie maturate e non godute																				
301	4202530011011000000	Ruolo tecnico - T.INDETERMINATO - - Personale comparto - Oneri sociali*																				
301	4202530011021000000	Ruolo tecnico - T.INDETERMINATO - - Personale comparto - Accantonamento a TFR																				
301	4202530011022000000	Ruolo tecnico - T.INDETERMINATO - - Personale comparto - Accantonamento trattamento quiescenza e simili																				
301	4202530011080000000	Ruolo tecnico - T.INDETERMINATO - - Personale comparto - Altri costi del personale																				
301	4202530112010000000	Ruolo tecnico - T.DETERMINATO - - Personale comparto - Competenze fisse																				
301	4202530112020000000	Ruolo tecnico - T.DETERMINATO - - Personale comparto - Straordinario																				
301	4202530112030000000	Ruolo tecnico - T.DETERMINATO - - Personale comparto - Indennità varie																				
301	4202530112035000000	Ruolo tecnico - T.DETERMINATO - - Personale comparto - Incentivazione alla produttività collettiva																				
301	4202530112040000000	Ruolo tecnico - T.DETERMINATO - - Personale comparto - Competenze Ruolo tecnico - Personale comandato																				
301	4202530112050000000	Ruolo tecnico - T.DETERMINATO - - Personale comparto - Risorse aggiungive regionali																				
301	4202530112060000000	Ruolo tecnico - T.DETERMINATO - - Personale comparto - Accantonamento per ferie maturate e non godute																				
301	4202530112110000000	Ruolo tecnico - T.DETERMINATO - - Personale comparto - Oneri sociali*																				
301	4202530112210000000	Ruolo tecnico - T.DETERMINATO - - Personale comparto - Accantonamento a TFR																				
301	4202530112220000000	Ruolo tecnico - T.DETERMINATO - - Personale comparto - Accantonamento trattamento quiescenza e simili																				
301	4202530112280000000	Ruolo tecnico - T.DETERMINATO - - Personale comparto - Altri costi del personale																				
301	4202530114010000000	Ruolo tecnico - ALTRO - - Personale comparto - Competenze fisse																				
301	4202530114020000000	Ruolo tecnico - ALTRO - - Personale comparto - Straordinario																				
301	4202530114030000000	Ruolo tecnico - ALTRO - - Personale comparto - Indennità varie																				
301	4202530114035000000	Ruolo tecnico - ALTRO - - Personale comparto - Incentivazione alla produttività collettiva																				
301	4202530114040000000	Ruolo tecnico - ALTRO - - Personale comparto - Competenze Ruolo tecnico - Personale comandato																				
301	4202530114050000000	Ruolo tecnico - ALTRO - - Personale comparto - Risorse aggiungive regionali																				
301	4202530114060000000	Ruolo tecnico - ALTRO - - Personale comparto - Accantonamento per ferie maturate e non godute																				
301	4202530114110000000	Ruolo tecnico - ALTRO - - Personale comparto - Oneri sociali*																				
301	4202530114210000000	Ruolo tecnico - ALTRO - - Personale comparto - Accantonamento a TFR																				
301	4202530114220000000	Ruolo tecnico - ALTRO - - Personale comparto - Accantonamento trattamento quiescenza e simili																				
301	4202530114280000000	Ruolo tecnico - ALTRO - - Personale comparto - Altri costi del personale																				
301	**4202540000000000000**	**B.8 Personale del ruolo amministrativo - Totale**																				
301	4202540020010000000	Ruolo amministrativo - T.INDETERMINATO - Personale dirigente - Competenze fisse																				
301	4202540020020000000	Ruolo amministrativo - T.INDETERMINATO - Personale dirigente - Straordinario																				
301	4202540020025000000	Ruolo amministrativo - T.INDETERMINATO - Personale dirigente - Retr. Posizione																				
301	4202540020030000000	Ruolo amministrativo - T.INDETERMINATO - Personale dirigente - Indennità varie																				
301	4202540020040000000	Ruolo amministrativo - T.INDETERMINATO - Personale dirigente - Competenze Ruolo amministrativo - T.INDETERMINATO - Personale comandato																				
301	4202540020050000000	Ruolo amministrativo - T.INDETERMINATO - Personale dirigente - Incentivazione (retribuzione di risultato)																				
301	4202540020060000000	Ruolo amministrativo - T.INDETERMINATO - Personale dirigente - Risorse aggiungive regionali																				
301	4202540020070000000	Ruolo amministrativo - T.INDETERMINATO - Personale dirigente - Accantonamento per ferie maturate e non godute																				
301	4202540020110000000	Ruolo amministrativo - T.INDETERMINATO - Personale dirigente - Oneri sociali*																				
301	4202540020210000000	Ruolo amministrativo - T.INDETERMINATO - Personale dirigente - Accantonamento a TFR																				
301	4202540020220000000	Ruolo amministrativo - T.INDETERMINATO - Personale dirigente - Accantonamento trattamento quiescenza e simili																				
301	4202540020280000000	Ruolo amministrativo - T.INDETERMINATO - Personale dirigente - Altri costi del Ruolo amministrativo																				
301	4202540022010000000	Ruolo amministrativo - T.DETERMINATO - Personale dirigente - Competenze fisse																				
301	4202540022020000000	Ruolo amministrativo - T.DETERMINATO - Personale dirigente - Straordinario																				
301	4202540022025000000	Ruolo amministrativo - T.DETERMINATO - Personale dirigente - Retr. Posizione																				
301	4202540022030000000	Ruolo amministrativo - T.DETERMINATO - Personale dirigente - Indennità varie																				
301	4202540022040000000	Ruolo amministrativo - T.DETERMINATO - Personale dirigente - Competenze Ruolo amministrativo - T.DETERMINATO - Personale comandato																				
301	4202540022050000000	Ruolo amministrativo - T.DETERMINATO - Personale dirigente - Incentivazione (retribuzione di risultato)																				
301	4202540022060000000	Ruolo amministrativo - T.DETERMINATO - Personale dirigente - Risorse aggiungive regionali																				
301	4202540022070000000	Ruolo amministrativo - T.DETERMINATO - Personale dirigente - Accantonamento per ferie maturate e non godute																				
301	4202540022110000000	Ruolo amministrativo - T.DETERMINATO - Personale dirigente - Oneri sociali*																				
301	4202540022210000000	Ruolo amministrativo - T.DETERMINATO - Personale dirigente - Accantonamento a TFR																				
301	4202540022220000000	Ruolo amministrativo - T.DETERMINATO - Personale dirigente - Accantonamento trattamento quiescenza e simili																				
301	4202540022280000000	Ruolo amministrativo - T.DETERMINATO - Personale dirigente - Altri costi del Ruolo amministrativo																				
301	4202540024010000000	Ruolo amministrativo - ALTRO - Personale dirigente - Competenze fisse																				
301	4202540024020000000	Ruolo amministrativo - ALTRO - Personale dirigente - Straordinario																				
301	4202540024025000000	Ruolo amministrativo - ALTRO - Personale dirigente - Retr. Posizione																				
301	4202540024030000000	Ruolo amministrativo - ALTRO - Personale dirigente - Indennità varie																				
301	4202540024040000000	Ruolo amministrativo - ALTRO - Personale dirigente - Competenze Ruolo amministrativo - ALTRO - Personale comandato																				
301	4202540024050000000	Ruolo amministrativo - ALTRO - Personale dirigente - Incentivazione (retribuzione di risultato)																				
301	4202540024060000000	Ruolo amministrativo - ALTRO - Personale dirigente - Risorse aggiungive regionali																				
301	4202540024070000000	Ruolo amministrativo - ALTRO - Personale dirigente - Accantonamento per ferie maturate e non godute																				
301	4202540024110000000	Ruolo amministrativo - ALTRO - Personale dirigente - Oneri sociali*																				
301	4202540024210000000	Ruolo amministrativo - ALTRO - Personale dirigente - Accantonamento a TFR																				
301	4202540024220000000	Ruolo amministrativo - ALTRO - Personale dirigente - Accantonamento trattamento quiescenza e simili																				
301	4202540024280000000	Ruolo amministrativo - ALTRO - Personale dirigente - Altri costi del Ruolo amministrativo																				
301	4202540011001000000	Ruolo amministrativo - T.INDETERMINATO - Personale comparto - Competenze fisse																				
301	4202540011002000000	Ruolo amministrativo - T.INDETERMINATO - Personale comparto - Straordinario																				
301	4202540011003000000	Ruolo amministrativo - T.INDETERMINATO - Personale comparto - Indennità varie																				
301	4202540011003500000	Ruolo amministrativo - T.INDETERMINATO - Personale comparto - Incentivazione alla produttività collettiva																				
301	4202540011004000000	Ruolo amministrativo - T.INDETERMINATO - Personale comparto - Competenze Ruolo amministrativo - Personale comandato																				
301	4202540011005000000	Ruolo amministrativo - T.INDETERMINATO - Personale comparto - Risorse aggiungive regionali																				
301	4202540011006000000	Ruolo amministrativo - T.INDETERMINATO - Personale comparto - Accantonamento per ferie maturate e non godute																				
301	4202540011011000000	Ruolo amministrativo - T.INDETERMINATO - Personale comparto - Oneri sociali*																				
301	4202540011021000000	Ruolo amministrativo - T.INDETERMINATO - Personale comparto - Accantonamento a TFR																				
301	4202540011022000000	Ruolo amministrativo - T.INDETERMINATO - Personale comparto - Accantonamento trattamento quiescenza e simili																				
301	4202540011080000000	Ruolo amministrativo - T.INDETERMINATO - Personale comparto - Altri costi del personale																				
301	4202540112010000000	Ruolo amministrativo - T.DETERMINATO - Personale comparto - Competenze fisse																				
301	4202540112020000000	Ruolo amministrativo - T.DETERMINATO - Personale comparto - Straordinario																				
301	4202540112030000000	Ruolo amministrativo - T.DETERMINATO - Personale comparto - Indennità varie																				
301	4202540112035000000	Ruolo amministrativo - T.DETERMINATO - Personale comparto - Incentivazione alla produttività collettiva																				
301	4202540112040000000	Ruolo amministrativo - T.DETERMINATO - Personale comparto - Competenze Ruolo amministrativo - Personale comandato																				
301	4202540112050000000	Ruolo amministrativo - T.DETERMINATO - Personale comparto - Risorse aggiungive regionali																				
301	4202540112060000000	Ruolo amministrativo - T.DETERMINATO - Personale comparto - Accantonamento per ferie maturate e non godute																				
301	4202540112110000000	Ruolo amministrativo - T.DETERMINATO - Personale comparto - Oneri sociali*																				
301	4202540112210000000	Ruolo amministrativo - T.DETERMINATO - Personale comparto - Accantonamento a TFR																				
301	4202540112220000000	Ruolo amministrativo - T.DETERMINATO - Personale comparto - Accantonamento trattamento quiescenza e simili																				
301	4202540112280000000	Ruolo amministrativo - T.DETERMINATO - Personale comparto - Altri costi del personale																				
301	4202540114010000000	Ruolo amministrativo - ALTRO - Personale comparto - Competenze fisse																				
301	4202540114020000000	Ruolo amministrativo - ALTRO - Personale comparto - Straordinario																				
301	4202540114030000000	Ruolo amministrativo - ALTRO - Personale comparto - Indennità varie																				
301	4202540114035000000	Ruolo amministrativo - ALTRO - Personale comparto - Incentivazione alla produttività collettiva																				
301	4202540114040000000	Ruolo amministrativo - ALTRO - Personale comparto - Competenze Ruolo amministrativo - Personale comandato																				
301	4202540114050000000	Ruolo amministrativo - ALTRO - Personale comparto - Risorse aggiungive regionali																				
301	4202540114060000000	Ruolo amministrativo - ALTRO - Personale comparto - Accantonamento per ferie maturate e non godute																				
301	4202540114110000000	Ruolo amministrativo - ALTRO - Personale comparto - Oneri sociali*																				
301	4202540114210000000	Ruolo amministrativo - ALTRO - Personale comparto - Accantonamento a TFR																				
301	4202540114220000000	Ruolo amministrativo - ALTRO - Personale comparto - Accantonamento trattamento quiescenza e simili																				
301	4202540114280000000	Ruolo amministrativo - ALTRO - Personale comparto - Altri costi del personale																				
301	**4203030000000000000**	**B.9 Oneri diversi di gestione - Totale**																				
301	4203030010000000000	Imposte e tasse (escluse Irap e Ires)																				
301	4203030010100000000	Perdite su crediti																				
301	4203030010000000000	Rimborso spese organi societari																				
301	4203040010000000000	Indennità, rimborso spese e oneri sociali per il direttore generale, direttore sanitario, direttore amministrativo e componenti del collegio sindacale																				
301	4203040012000000000	Indennità, rimborso spese e oneri sociali per il direttore generale, direttore sanitario, direttore amministrativo e componenti del collegio sindacale v/Aziende Fondazioni di Ricerca																				
301	4203040020000000000	Indennità, rimborso spese e oneri sociali per il direttore scientifico a carico del Bilancio ricerca																				

301	420304002200000000	Indennità, rimborso spese e oneri sociali per il direttore scientifico a carico del Bilancio ricerca v/Asl-Ao-Fondazioni d/Regione																				
301	420304003000000000	Indennità, rimborso spese e oneri sociali per il direttore sociale a carico del Bilancio sociale																				
301	420304003200000000	Indennità, rimborso spese e oneri sociali per il direttore sociale a carico del Bilancio sociale v/Asl-Ao-Fondazioni d/Regione																				
301	420309001000000000	Multe, ammende, penalità, arbitraggi, risarcimenti																				
301	420309002000000000	Sanzioni verso ASL della Regione																				
301	420309003000000000	Commissioni e spese bancarie																				
301	420309004000000000	Abbonamenti, acquisti di libri, riviste e giornali																				
301	420309005000000000	Oneri per sperimentazioni gestionali (art. 9-bis, D.Lgs. 502/92)																				
301	420309008000000000	Altri Oneri diversi di gestione																				
301	**500000000000000000**	**C) PROVENTI ED ONERI FINANZIARI**																				
301	**510000000000000000**	**C) PROVENTI FINANZIARI (Parziale)**																				
301	510100000000000000	C.1 Interessi attivi - Totale																				
301	510103001000000000	Interessi attivi su chiescoverta																				
301	510103001100000000	Interessi attivi su c/c bancari																				
301	510103002000000000	Interessi attivi su c/c postali																				
301	510103003100000000	Interessi attivi su titoli																				
301	510103003200000000	Interessi attivi su crediti commerciali																				
301	510103008000000000	Altri interessi attivi																				
301	510103009000000000	Interessi attivi verso Asl-Ao-Fondazioni della Regione																				
301	**510200000000000000**	**C.2 Altri proventi finanziari - Totale**																				
301	510203000000000000	Proventi da partecipazioni																				
301	510203000000000000	Proventi finanziari da crediti iscritti nelle immobilizzazioni																				
301	510203000000000000	Proventi finanziari da titoli iscritti nelle immobilizzazioni																				
301	510204000000000000	Altri proventi finanziari diversi dai precedenti																				
301	510205000000000000	Utili su cambi																				
301	**520000000000000000**	**C) ONERI FINANZIARI (Parziale)**																				
301	**520100000000000000**	**C.3 Interessi passivi - Totale**																				
301	520103001000000000	Interessi passivi su c/c tesoreria																				
301	520103001100000000	Interessi passivi su mutui																				
301	520103002000000000	Commissioni su fideiussioni																				
301	520103003100000000	Interessi passivi verso fornitori																				
301	520103003200000000	Interessi passivi di mora																				
301	520103003300000000	Interessi passivi canoni di leasing																				
301	520103007000000000	Altri interessi passivi																				
301	520103008000000000	Interessi passivi verso Asl-Ao-Fondazioni della Regione																				
301	**520200000000000000**	**C.4 Altri oneri finanziari - Totale**																				
301	520203000000000000	Altri oneri finanziari																				
301	520205000000000000	Perdite su cambi																				
301	**600000000000000000**	**D) RETTIFICHE DI VALORE DI ATTIVITA' FINANZIARIE**																				
301	**610000000000000000**	**D.1 Rivalutazioni - Totale**																				
301	610100000000000000	Di partecipazioni																				
301	610200000000000000	Di immobilizzazioni finanziarie che non costituiscono immobilizzazioni																				
301	610800000000000000	Altro																				
301	**620000000000000000**	**D.2 Svalutazioni - Totale**																				
301	620100000000000000	Di partecipazioni																				
301	620200000000000000	Di immobilizzazioni finanziarie che non costituiscono immobilizzazioni																				
301	620800000000000000	Altro																				
301	**820000000000000000**	**Y. IMPOSTE E TASSE**																				
301	820103000000000000	IRAP relativa a personale dipendente																				
301	820103000000000000	IRAP relativa a collaboratori e personale assimilato a lavoro dipendente																				
301	820103000000000000	IRAP relativa ad attività di libera professione (intramoenia)																				
301	820104000000000000	IRAP relativa ad attività commerciali																				
301	820203000000000000	IRES su attività istituzionale																				
301	820203000000000000	IRES su attività commerciale																				
301	820303000000000000	Accantonamento a F.do Imposte (Accertamenti, condoni, ecc..)																				
301	720203000000000000	Oneri tributari da esercizi precedenti																				
301	720303000000000000	Oneri da cause civili																				
301	720803000000000000	Altri oneri straordinari																				

R.I.B.A.

				B.I) Fondi per imposte, anche differite		B.II) Fondi per rischi					B.V) Altri fondi per oneri e spese								C.I) Fondo per premi operosità			C.II) Fondo per trattamento di fine rapporto dipendenti
				Fondi per imposte	Altri fondi per imposte	B.II.1) Fondo rischi per cause civili ed oneri processuali	B.II.2) Fondo rischi per contenzioso personale dipendente	B.II.3) Fondo rischi connessi all'acquisto di prestazioni sanitarie da privato	B.II.4) Fondo rischi per copertura diretta dei rischi (autoassicurazione)	B.II.5) Altri fondi rischi	Fondi integrativi pensione aziendali	Fondo integrativo pensione contrattuale	Fondo per Rinnovi contratt. - dirigenza medica	Fondo per Rinnovi contratt.- dirigenza non medica	Fondo per Rinnovi contratt.: - comparto	Fondo per Rinnovi convenzioni MMG/Pls/MCA ed altri	Fondo per Rinnovi contratt.: medici SUMAI	B.V.3) Altri fondi per oneri e spese	Premi Sumai fino al 1994	Premi Sumai dal 1995/1997	Premi Sumai dal 1/1/1998	Fondo per trattamento di fine rapporto dipendenti
			Valore	0	0	0	0	0	28	0	0	0	0	0	0	0	0	0	0	0	0	0
Az	Codice Conto	Natura di Costo correlata all'utilizzo del fondo	Conto	3001010000000000	3001020000000000	3020010000000000	3020020000000000	3020030000000000	3020040000000000	3020050000000000	3020501010000000	3020501020000000	3020501030000000	3020501040000000	3020501050000000	3020501060000000	3020501070000000	3020501080000000	3001011000000000	3001020000000000	3001030000000000	3002000000000000
301	420050000000000000	B.1) Acquisti di beni - Totale																				
301	420053000000000000	B.1.A) Acquisti di beni sanitari - Totale																				
301	420053001001010000	Farmaceutici: Specialità Medicinali (File F compreso HCV)																				
301	420053001001020000	Farmaceutici: Specialità Medicinali (altro: farmaci ospedalieri)																				
301	420053001002000000	Farmaceutici: Specialità Medicinali (Doppio Canale ex Nota CUF 37)																				
301	420053001003020000	Farmaceutici: Specialità Medicinali (Primo Ciclo terapeutico D.G.R. 10246/02)																				
301	420053001081000000	Farmaceutici: Specialità Medicinali da Asl/Ao/Fondazioni della Regione																				
301	420053001082000000	Farmaceutici: Specialità Medicinali (Doppio Canale ex Nota CUF 37) da Asl/Ao/Fondazioni della Regione																				
301	420053002001000000	Farmaceutici: Ossigeno																				
301	420053002002000000	Farmaceutici: Ossigeno (Doppio Canale)																				
301	420053002081000000	Farmaceutici: Ossigeno da Asl/Ao/Fondazioni della Regione																				
301	420053002082000000	Farmaceutici: Ossigeno (Doppio Canale) da Asl/Ao/Fondazioni della Regione																				
301	420053002501000000	Farmaceutici: Specialità Medicinali SENZA AIC																				
301	420053002502000000	Farmaceutici: Galenici e altri medicinali SENZA AIC																				
301	420053002503000000	Farmaceutici: Ossigeno e gas medicali SENZA AIC																				
301	420053003001000000	Emoderivati																				
301	420053003001300000	Emoderivati da Privati [SOLAMENTE OVE GESTITI NELL'AMBITO DEL CONSORZIO INTERREGIONALE]																				
301	420053003002000000	Emoderivati (Doppio Canale ex Nota CUF 37)																				
301	420053003081000000	Emoderivati da Asl/Ao/Fondazioni della Regione [ESCLUSI EMODERIVATI GESTITI VIA CONSORZIO INTERREGIONALE]																				
301	420053003081200000	Emoderivati da Asl/Ao/Fondazioni della Regione [SOLAMENTE OVE GESTITI NELL'AMBITO DEL CONSORZIO INTERREGIONALE]																				
301	420053003081300000	Emoderivati da Az. Pubbliche Extra/Regione [SOLAMENTE OVE GESTITI NELL'AMBITO DEL CONSORZIO INTERREGIONALE]																				
301	420053003082000000	Emoderivati (Doppio Canale ex Nota CUF 37) da Asl/Ao/Fondazioni della Regione																				
301	420053003090000000	Emoderivati di produzione regionale																				
301	420053004001000000	Prodotti dietetici																				
301	420053005001000000	Dispositivi medico diagnostici in vitro: Materiali diagnostici - Cnd: W																				
301	420053005002000000	Dispositivi medici: Materiali diagnostici (materiale per apparecchiature sanitarie e relativi componenti.) Cnd: Z																				
301	420053005003000000	Prodotti chimici: Materiali diagnostici (senza Cnd)																				
301	420053006001000000	Dispositivi medici: Presidi chirurgici e materiali sanitari - Cnd A; B; D; G; H; K; L; M; N; Q; R; S; T[Ao-Irccs tutto; Asl escluso T04]; U; V; Y[solo Ao-Irccs]																				
301	420053006002000000	Dispositivi per appar. Cardiodircolatorio Cnd C																				
301	420053006003000000	Dispositivi medici con repertorio e senza CND (tipo 2, kit)																				
301	420053006004000000	Dispositivi medici non registrati in Italia (senza repertorio e con CND assimilabile)																				
301	420053007001000000	Materiale chirurgico e prodotti per uso veterinario																				
301	420053008001000000	Materiali protesici (c.d.protesica "Maggiore") [compilazione ASL]- Cnd: Y																				
301	420053008002000000	Materiali protesici (c.d.protesica "Minore") [compilazione ASL]- Cnd: T04																				
301	420053008003000000	Dispositivi medici impiantabili attivi: Materiali protesici (endoprotesi) (compilazione AO-Ircss) - Cnd: J																				
301	420053008004000000	Dispositivi medici: Materiali protesici (endoprotesi non attive) [compilazione AO-Ircss] - Cnd: P																				
301	420053009001000000	Materiali per emodialisi																				
301	420053010001000000	Materiali per la profilassi igienico-sanitari: sieri																				
301	420053010002000000	Materiali per la profilassi igienico-sanitari: vaccini																				
301	420053012001000000	Prodotti farmaceutici per uso veterinario																				
301	420053013001000000	Sangue ed emocomponenti																				
301	420053013080000000	Sangue ed emocomponenti acquistati Extraregione																				
301	420053013081000000	Sangue ed emocomponenti da Asl/Ao/Fondazioni della Regione																				
301	420053028000100000	Altri beni e prodotti sanitari (PRODOTTI SENZA REPERTORIO E/O CND)																				
301	420053028081000000	Altri beni e prodotti sanitari (esclusi: Specialità medicinali, ossigeno, emoderivati e sangue) da Asl/Ao/Fondazioni della Regione																				
301	420053000000000000	B.1.B) Acquisti di beni non sanitari - Totale																				
301	420053001001000000	Prodotti alimentari																				
301	420053002001000000	Materiale di guardaroba, di pulizia e di convivenza in genere																				
301	420053003001000000	Carburanti e lubrificanti																				
301	420053003002000000	Combustibili																				
301	420053004001000000	Cancelleria e stampati																				
301	420053005001000000	Supporti informatici e materiale per EDP																				
301	420053006001000000	Materiale per manutenzioni e riparazioni immobili e loro pertinenze																				
301	420053006002000000	Materiale per manutenzioni e riparazioni mobili e macchine																				
301	420053006003000000	Materiale per manutenzioni e riparazioni attrezzature tecnico scientifico sanitarie																				
301	420053006004000000	Materiale per manutenzioni e riparazioni attrezzature tecnico economali																				
301	420053006005000000	Materiale per manutenzioni e riparazioni automezzi (sanitari e non)																				
301	420053006008000000	Materiale per manutenzioni e riparazioni - Altro																				
301	420053800001000000	Altri beni non sanitari																				
301	420053080081000000	Altri beni non sanitari da Asl/Ao/Fondazioni della Regione																				
301	420100000000000000	B.2) Acquisti di servizi - Totale																				
301	420103000000000000	B.2.A) Acquisti di servizi sanitari - Totale																				
301	420103001000000000	B.2.A.1) Acquisti di servizi sanitari per medicina di base - Totale																				
301	420103001001000000	Assistenza per medicina di base convenzionata Medici Medicina Generale																				
301	420103001002000000	Assistenza per medicina di base convenzionata Pediatri Libera Scelta																				
301	420103001003000000	Assistenza per medicina di base convenzionata Medici Guardia medica - Continuità assistenziale																				
301	420103001004000000	Assistenza per medicina di base convenzionata Medici ria dei servizi																				
301	420103001005000000	Assistenza per medicina di base convenzionata Psicologi																				
301	420103001006000000	Assistenza per medicina di base convenzionata Medici 118																				
301	420103001010000000	Altra assistenza per medicina di base																				
301	420103001020000000	Assistenza per medicina di base convenzionata: da pubblico Mobilità (Extra Regione)																				
301	420103002000000000	B.2.A.2) Acquisti di servizi sanitari per farmaceutica - Totale																				
301	420103002001010000	acquisto di prestazioni di farmaceutica da farmacie ubicate nel proprio territorio (Farmaceutica convenzionata ex art. 8, c. 2, D. Lgs. 502/92): Farmaci																				
301	420103002001020000	acquisto di prestazioni di farmaceutica da farmacie ubicate in altre province lombarde (Farmaceutica convenzionata ex art. 8, c. 2, D. Lgs. 502/92): Farmaci																				
301	420103002001030000	acquisto di prestazioni di farmaceutica da farmacie ubicate fuori regione (Farmaceutica convenzionata ex art. 8, c. 2, D. Lgs. 502/92): Farmaci (Mobilità passiva in compensazione)																				
301	420103002002010000	acquisto di prestazioni di farmaceutica da farmacie ubicate nel proprio territorio (Farmaceutica convenzionata ex art. 8, c. 2, D. Lgs. 502/92): Galenici																				
301	420103002002020000	acquisto di prestazioni di farmaceutica da farmacie ubicate in altre province lombarde (Farmaceutica convenzionata ex art. 8, c. 2, D. Lgs. 502/92): Galenici																				
301	420103002002030000	acquisto di prestazioni di farmaceutica da farmacie ubicate fuori regione (Farmaceutica convenzionata ex art. 8, c. 2, D. Lgs. 502/92): Galenici (Mobilità passiva in compensazione)																				
301	420103002003010000	acquisto di prestazioni di farmaceutica da farmacie ubicate nel proprio territorio (Farmaceutica convenzionata ex art. 8, c. 2, D. Lgs. 502/92): Ossigeno																				
301	420103002003020000	acquisto di prestazioni di farmaceutica da farmacie ubicate in altre province lombarde (Farmaceutica convenzionata ex art. 8, c. 2, D. Lgs. 502/92): Ossigeno																				
301	420103002003030000	acquisto di prestazioni di farmaceutica da farmacie ubicate fuori regione (Farmaceutica convenzionata ex art. 8, c. 2, D. Lgs. 502/92): Ossigeno (Mobilità passiva in compensazione)																				
301	420103002004010000	acquisto di prestazioni di farmaceutica da farmacie rurali																				
301	420103002005010000	contributi ENPAF per acquisto di prestazioni di farmaceutica (Farmaceutica convenzionata ex art. 8, c. 2, D. Lgs. 502/92)																				
301	420103002009010000	altri contributi relativi alle prestazioni di farmaceutica Convenzionata																				
301	420103003000000000	B.2.A.3) Acquisti di servizi sanitari per assistenza specialistica ambulatoriale - Totale																				
301	420103003001010010	acquisto di prestazioni ambulatoriali da strutture pubbliche ubicate nel proprio territorio : AO/ASL/Fondazioni pubbliche																				
301	420103003001010020	acquisto di prestazioni ambulatoriali da strutture pubbliche ubicate nel proprio territorio : altri soggetti pubblici																				
301	420103003001010030	acquisto di prestazioni ambulatoriali in strutture pubbliche ubicate in altre province della Lombardia: AO/ASL/Fondazioni pubbliche																				
301	420103003001010050	acquisto di prestazioni ambulatoriali in strutture pubbliche ubicate in altre province della Lombardia: altri soggetti pubblici																				
301	420103003001020010	acquisto di prestazioni ambulatoriali da strutture private ubicate nel proprio territorio: IRCCS privati																				
301	420103003001020020	acquisto di prestazioni ambulatoriali da strutture private ubicate nel proprio territorio: ospedali classificati																				
301	420103003001020030	acquisto di prestazioni ambulatoriali da strutture private ubicate nel proprio territorio: case di cura private																				
301	420103003001020040	acquisto di prestazioni ambulatoriali da strutture private ubicate nel proprio territorio: strutture accreditate																				
301	420103003001020110	acquisto di prestazioni ambulatoriali in strutture private ubicate in altre province della Lombardia: IRCCS privati																				
301	420103003001020120	acquisto di prestazioni ambulatoriali in strutture private ubicate in altre province della Lombardia: ospedali classificati																				
301	420103003001020130	acquisto di prestazioni ambulatoriali in strutture private ubicate in altre province della Lombardia: case di cura private																				
301	420103003001020140	acquisto di prestazioni ambulatoriali in strutture private ubicate in altre province della Lombardia: strutture accreditate																				
301	420103003001080010	acquisto di prestazioni ambulatoriali in strutture ubicate fuori Regione (mobilità passiva in compensazione)																				
301	420103003002010010	assistenza medico specialistica convenzionata interna (SUMAI)																				
301	420103003003010010	Prestazioni di "screening" in strutture pubbliche ubicate nel proprio territorio: AO/ASL/Fondazioni pubbliche																				
301	420103003003010020	Prestazioni di "screening" in strutture pubbliche ubicate nel proprio territorio: altri soggetti pubblici																				
301	420103003003010030	Prestazioni di "screening" in strutture pubbliche ubicate in altre province della Lombardia: AO/ASL/Fondazioni pubbliche																				
301	420103003003010040	Prestazioni di "screening" in strutture pubbliche ubicate in altre province della Lombardia: altri soggetti pubblici																				
301	420103003003020010	Prestazioni di "screening" in strutture private ubicate nel proprio territorio: IRCCS privati																				
301	420103003003020020	Prestazioni di "screening" in strutture private ubicate nel proprio territorio: ospedali classificati																				
301	420103003003020030	Prestazioni di "screening" in strutture private ubicate nel proprio territorio: case di cura private																				
301	420103003003020040	Prestazioni di "screening" in strutture private ubicate nel proprio territorio: strutture accreditate																				
301	420103003003020110	Prestazioni di "screening" in strutture private ubicate in altre province della Lombardia: IRCCS privati																				
301	420103003003020120	Prestazioni di "screening" in strutture private ubicate in altre province della Lombardia: ospedali classificati																				
301	420103003003020130	Prestazioni di "screening" in strutture private ubicate in altre province della Lombardia: case di cura private																				
301	420103003003020140	Prestazioni di "screening" in strutture private ubicate in altre province della Lombardia: strutture accreditate																				
301	420103003003080010	acquisto di prestazioni di "screening" in strutture ubicate fuori Regione (mobilità passiva in compensazione)																				
301	420103003004010010	acquisto di prestazioni di Neuro-psichiatria Infantile (Lungo) in strutture pubbliche ubicate nel proprio territorio: AO/ASL/Fondazioni pubbliche																				

301	420103003004010020	acquisto di prestazioni di Neuro-psichiatria Infantile (Uonpia) in strutture pubbliche ubicate nel proprio territorio: altri soggetti pubblici																			
301	420103003004010030	acquisto di prestazioni di Neuro-psichiatria Infantile (Uonpia) in strutture pubbliche ubicate in altre province della Lombardia: AO/ASL/Fondazioni pubbliche																			
301	420103003004010040	acquisto di prestazioni di Neuro-psichiatria Infantile (Uonpia) in strutture pubbliche ubicate in altre province della Lombardia: altri soggetti pubblici																			
301	420103003004020010	acquisto di prestazioni di Neuro-psichiatria Infantile (Uonpia) in strutture private ubicate nel proprio territorio: IRCCS privati																			
301	420103003004020020	acquisto di prestazioni di Neuro-psichiatria Infantile (Uonpia) in strutture private ubicate nel proprio territorio: ospedali classificati																			
301	420103003004020030	acquisto di prestazioni di Neuro-psichiatria Infantile (Uonpia) in strutture private ubicate nel proprio territorio: case di cura private																			
301	420103003004020040	acquisto di prestazioni di Neuro-psichiatria Infantile (Uonpia) in strutture private ubicate nel proprio territorio: strutture accreditate																			
301	420103003004020110	acquisto di prestazioni di Neuro-psichiatria Infantile (Uonpia) in strutture private ubicate in altre province lombarde: IRCCS privati																			
301	420103003004020120	acquisto di prestazioni di Neuro-psichiatria Infantile (Uonpia) in strutture private ubicate in altre province lombarde: ospedali classificati																			
301	420103003004020130	acquisto di prestazioni di Neuro-psichiatria Infantile (Uonpia) in strutture private ubicate in altre province lombarde: case di cura private																			
301	420103003004020140	acquisto di prestazioni di Neuro-psichiatria Infantile (Uonpia) in strutture private ubicate in altre province lombarde: strutture accreditate																			
301	420103003004030010	acquisto di prestazioni di Neuro-psichiatria Infantile (Uonpia) in strutture private ubicate fuori regione (mobilità passiva non in compensazione)																			
301	**420103004000000000**	**B.2.A.4) Acquisti di servizi sanitari per assistenza riabilitativa - Totale**																			
301	420103004001010000	acquisto di prestazioni socio sanitarie integrate da strutture ubicate nel proprio territorio da I.D.R. extraosp. Art. 26 L.833/78 e da strutture di riabilitazione riclassificate ex Dgr n. 19883/2004 pubblici																			
301	420103004001020000	acquisto di prestazioni socio sanitarie integrate da strutture ubicate in altre province della Regione da I.D.R. extraosp. Art. 26 L.833/78 e da strutture di riabilitazione riclassificate ex Dgr n. 19883/2004 pubblici																			
301	420103004001030000	acquisto di prestazioni socio sanitarie integrate da strutture ubicate fuori Regione da I.D.R. extraosp. Art.26 €.833/78 pubblici (non soggetto a compensazione)																			
301	420103004002010000	acquisto di prestazioni socio sanitarie integrate da strutture ubicate nel proprio territorio da I.D.R. extraosp. Art. 26 L.833/78 e da strutture di riabilitazione riclassificate ex Dgr n. 19883/2004 privati																			
301	420103004002020000	acquisto di prestazioni socio sanitarie integrate da strutture ubicate in altre province della Regione da I.D.R. extraosp. Art. 26 L.833/78 e da strutture di riabilitazione riclassificate ex Dgr n. 19883/2004 privati																			
301	420103004002030000	acquisto di prestazioni socio sanitarie integrate da strutture ubicate fuori Regione da I.D.R. extraosp. Art.26 L.833/78 privati																			
301	420103005000000000	B.2.A.5) Acquisti servizi sanitari per assistenza integrativa e protesica - Totale																			
301	420103005001000000	acquisto di prestazioni di farmaceutica da farmacie ubicate nel proprio territorio (Farmaceutica convenzionata ex art. 8, c. 2, D. Lgs. 502/92): Protesica																			
301	420103005002000000	acquisto di prestazioni di farmaceutica da farmacie ubicate in altre province lombarde (Farmaceutica convenzionata ex art. 8, c. 2, D. Lgs. 502/92): Protesica																			
301	420103005003000000	acquisto di prestazioni di farmaceutica da farmacie ubicate fuori regione (Farmaceutica convenzionata ex art. 8, c. 2, D. Lgs. 502/92): Protesica																			
301	420103005011000000	acquisto di prestazioni di farmaceutica da farmacie ubicate nel proprio territorio (Farmaceutica convenzionata ex art. 8, c. 2, D. Lgs. 502/92): Dietetica																			
301	420103005012000000	acquisto di prestazioni di farmaceutica da farmacie ubicate in altre province lombarde (Farmaceutica convenzionata ex art. 8, c. 2, D. Lgs. 502/92): Dietetica																			
301	420103005013000000	acquisto di prestazioni di farmaceutica da farmacie ubicate fuori regione (Farmaceutica convenzionata ex art. 8, c. 2, D. Lgs. 502/92): Dietetica																			
301	420103005015000000	acquisto di prestazioni di farmaceutica da farmacie ubicate nel proprio territorio (Farmaceutica convenzionata ex art. 8, c. 2, D. Lgs. 502/92): Diabetica																			
301	420103005015200000	acquisto di prestazioni di farmaceutica da farmacie ubicate in altre province lombarde (Farmaceutica convenzionata ex art. 8, c. 2, D. Lgs. 502/92): Diabetica																			
301	420103005015400000	acquisto di prestazioni di farmaceutica da farmacie ubicate fuori regione (Farmaceutica convenzionata ex art. 8, c. 2, D. Lgs. 502/92): Diabetica																			
301	420103005021000000	Assistenza Integrativa (Dietetica) non erogata tramite Farmaceutica Convenzionata - Negozi non WebCare - (ex art. 8, c. 2, D.Lgs. 502/92)																			
301	420103005021500000	Assistenza Integrativa (Dietetica) non erogata tramite Farmaceutica Convenzionata - WEBCARE -(ex art. 8, c. 2, D.Lgs. 502/92)																			
301	420103005022000000	Assistenza Integrativa (Ausili per Diabetici) non erogata tramite Farmaceutica Convenzionata (ex art. 8, c. 2, D.Lgs. 502/92)																			
301	420103005031000000	Assistenza Protesica non erogata tramite Farmaceutica Convenzionata (ex art. 8, c. 2, D.Lgs. 502/92) c.d. protesica "Maggiore"																			
301	420103005032000000	Assistenza Protesica non erogata tramite Farmaceutica Convenzionata (ex art. 8, c. 2, D.Lgs. 502/92) c.d. protesica "Minore"																			
301	420103005033000000	Assistenza Protesica non erogata tramite Farmaceutica Convenzionata (ex art. 8, c. 2, D.Lgs. 502/92) - Costi di gestione magazzino																			
301	420103005033100000	Acquisto di prestazioni relative all'Assistenza Integrativa - Nutrizione Artificiale Enterale																			
301	420103005033400000	Acquisto di prestazioni relative all'Assistenza Integrativa (SOLO Servizio Distributivo da privato)																			
301	420103005033600000	Acquisto di prestazioni relative all'Assistenza Protesica (SOLO Servizio Distributivo da privato)																			
301	420103005034000000	Acquisto di prestazioni relative all'Assistenza Protesica Extraregione																			
301	420103005045000000	Acquisto di prestazioni relative all'Assistenza Integrativa Extraregione																			
301	420103005058000000	Acquisto di prestazioni relative all'Assistenza Integrativa e Protesica (SOLO Servizio Distributivo da privato) [da non più utilizzare]																			
301	**420103006000000000**	**B.2.A.6) Acquisti servizi sanitari per assistenza ospedaliera - Totale**																			
301	420103006001010000	acquisto di Drg da strutture pubbliche ubicate nel proprio territorio: AO/Fondazioni pubbliche																			
301	420103006001020000	acquisto di Drg da strutture pubbliche ubicate nel proprio territorio: altri soggetti pubblici																			
301	420103006001030000	acquisto di Drg da strutture pubbliche ubicate in altre province della Lombardia: ASL/AO/Fondazioni pubbliche																			
301	420103006001040000	acquisto di Drg da strutture pubbliche ubicate in altre province della Lombardia: altri soggetti pubblici																			
301	420103006001080000	acquisto di Drg da strutture pubbliche ubicate fuori Regione (mobilità passiva in compensazione)																			
301	420103006002010000	acquisto di Drg da erogatori privati ubicati nel proprio territorio: IRCCS privati																			
301	420103006002020000	acquisto di Drg da erogatori privati ubicati nel proprio territorio: ospedali classificati																			
301	420103006002030000	acquisto di Drg da erogatori privati ubicati nel proprio territorio: case di cura private																			
301	420103006002040000	acquisto di Drg da erogatori privati ubicati in altre province della Lombardia: IRCCS privati																			
301	420103006002050000	acquisto di Drg da erogatori privati ubicati in altre province della Lombardia: ospedali classificati																			
301	420103006002060000	acquisto di Drg da erogatori privati ubicati in altre province della Lombardia: case di cura private																			
301	**420103007000000000**	**B.2.A.7) Acquisto prestazioni di psichiatria residenziale e semiresidenziale - Totale**																			
301	420103007001010000	acquisto di prestazioni di psichiatria in strutture pubbliche ubicate nel proprio territorio: AO/Fondazioni pubbliche																			
301	420103007001020000	acquisto di prestazioni di psichiatria in strutture pubbliche ubicate nel proprio territorio: altri soggetti pubblici																			
301	420103007001030000	acquisto di prestazioni di psichiatria in strutture pubbliche ubicate in altre province lombarde: ASL/AO/Fondazioni pubbliche																			
301	420103007001040000	acquisto di prestazioni di psichiatria in strutture pubbliche ubicate in altre province lombarde: altri soggetti pubblici																			
301	420103007001050000	acquisto di prestazioni di psichiatria in strutture pubbliche ubicate fuori regione (Mobilità passiva non soggetta a compensazione)																			
301	420103007002010000	acquisto di prestazioni di psichiatria in strutture private accreditate a contratto ubicate nel proprio territorio																			
301	420103007002020000	acquisto di prestazioni di psichiatria in strutture private accreditate a contratto ubicate in altre province lombarde																			
301	420103007002030000	acquisto di prestazioni di psichiatria in strutture private accreditate NON a contratto ubicate nel proprio territorio																			
301	420103007002040000	acquisto di prestazioni di psichiatria in strutture private accreditate NON a contratto ubicate in altre province lombarde																			
301	420103007002050000	acquisto di prestazioni di psichiatria in strutture private ubicate fuori regione (Mobilità passiva non soggetta a compensazione)																			
301	**420103008000000000**	**B.2.A.8) Acquisto prestazioni di distribuzione farmaci e File F - Totale**																			
301	420103008001010000	acquisto farmaci file F da strutture pubbliche ubicate nel proprio territorio: AO/Fondazioni pubbliche																			
301	420103008001020000	acquisto farmaci file F da strutture pubbliche ubicate nel proprio territorio: altri Enti pubblici																			
301	420103008001030000	acquisto farmaci file F da strutture pubbliche ubicate in altre province della Regione: ASL/AO/Fondazioni pubbliche																			
301	420103008001040000	acquisto farmaci file F da strutture pubbliche ubicate in altre province della Regione: altri Enti pubblici																			
301	420103008001050000	acquisto farmaci file F da Istituti penitenziari (anche per il tramite di AO/Fondazioni pubbliche)																			
301	420103008001080000	acquisto farmaci file F fuori Regione (Mobilità passiva in compensazione)																			
301	420103008002010000	Acquisto farmaci file F da erogatori privati ubicati nel proprio territorio: IRCCS privati																			
301	420103008002020000	Acquisto farmaci file F da erogatori privati ubicati nel proprio territorio: ospedali classificati																			
301	420103008002030000	Acquisto farmaci file F da erogatori privati ubicati nel proprio territorio: case di cura private																			
301	420103008002040000	Acquisto farmaci file F da erogatori privati ubicati in altre province della Regione: IRCCS privati																			
301	420103008002050000	Acquisto farmaci file F da erogatori privati ubicati in altre province della Regione: ospedali classificati																			
301	420103008002060000	Acquisto farmaci file F da erogatori privati ubicati in altre province della Regione: case di cura private																			
301	420103008003010000	acquisto farmaci "Doppio canale" (ex Nota CUF 37 più o sissero) da strutture pubbliche ubicate nel proprio territorio (rimborso farmaco più servizio): AO/Fondazioni pubbliche																			
301	420103008003020000	acquisto farmaci "Doppio canale" (ex Nota CUF 37 più o sissero) da strutture pubbliche ubicate nel proprio territorio (rimborso farmaco più servizio): altri Enti pubblici																			
301	420103008003030000	acquisto farmaci "Doppio canale" (ex Nota CUF 37 più o sissero) da strutture pubbliche ubicate in altre province (rimborso farmaco più servizio): ASL/AO/Fondazioni pubbliche																			
301	420103008003040000	acquisto farmaci "Doppio canale" (ex Nota CUF 37 più o sissero) da strutture pubbliche ubicate in altre province (rimborso farmaco più servizio): altri Enti pubblici																			
301	420103008003080000	Prestazioni di acquisto di "Doppio canale" da strutture ubicate fuori regione (Mobilità passiva in compensazione)																			
301	420103008004010000	Prestazioni di acquisto più servizio distributivo di "Doppio canale" da soggetti privati ubicati nel proprio territorio																			
301	420103008004020000	Prestazioni di acquisto più servizio distributivo di "Doppio canale" da soggetti privati ubicati in altre province																			
301	420103008004030000	Acquisti di prestazioni derivanti dall'attività di "Doppio Canale" (SOLO Servizio Distributivo da privato)																			
301	420103008005010000	acquisto farmaci "Primo Ciclo" da strutture pubbliche ubicate nel proprio territorio: AO/Fondazioni pubbliche																			
301	420103008005020000	acquisto farmaci "Primo Ciclo" da strutture pubbliche ubicate nel proprio territorio: altri Enti pubblici																			
301	420103008005030000	acquisto farmaci "Primo Ciclo" da strutture pubbliche ubicate in altre province della Regione: AO/Fondazioni pubbliche																			
301	420103008005040000	acquisto farmaci "Primo Ciclo" da strutture pubbliche ubicate in altre province della Regione: altri Enti pubblici																			
301	420103008005080000	acquisto farmaci "Primo Ciclo" da strutture ubicate fuori Regione (Mobilità passiva in compensazione)																			
301	420103008006010000	acquisto farmaci "Primo Ciclo" da strutture private ubicate nel proprio territorio																			
301	420103008006020000	acquisto farmaci "Primo Ciclo" da strutture private ubicate in altre province della Regione																			
301	**420103009000000000**	**B.2.A.9) Acquisto prestazioni termali in convenzione - Totale**																			
301	420103009001000000	assistenza termale in convenzione ubicate nel proprio territorio																			
301	420103009002000000	assistenza termale in convenzione ubicate in altre province della Regione																			
301	420103009003000000	assistenza termale in convenzione fuori Regione (Mobilità passiva in compensazione)																			
301	**420103010000000000**	**B.2.A.10) Acquisto prestazioni trasporto sanitari - Totale**																			
301	420103010001010000	Trasporti sanitari per emergenza da pubblico (118)																			
301	420103010001020000	Altri Trasporti sanitari da pubblico																			
301	420103010001080000	Trasporti fuori regione (mobilità passiva in compensazione)																			
301	420103010002010000	Trasporti sanitari per emergenza da privato (118)																			
301	420103010002020000	Altri Trasporti sanitari da privato																			
301	**420103011000000000**	**B.2.A.11) Acquisto prestazioni Socio-Sanitaria a rilevanza sanitaria - Totale**																			
301	420103011001010000	acquisto di prestazioni socio sanitarie integrate da strutture ubicate nel proprio territorio: di cui da RSA pubbliche																			
301	420103011001010040	acquisto di prestazioni socio sanitarie integrate da strutture ubicate nel proprio territorio: di cui da C.S.E. pubblici																			

301	420103011100101050	acquisto di prestazioni socio sanitarie integrate da strutture ubicate nel proprio territorio: di cui da C.D.I. pubblici																				
301	420103011100101060	acquisto di prestazioni socio sanitarie integrate da strutture ubicate nel proprio territorio: di cui da R.S.D. pubbliche																				
301	420103011100101070	acquisto di prestazioni socio sanitarie integrate da strutture pubbliche ubicate nel proprio territorio: di cui per parienti ex O.P. di fascia B (al netto delle tariffe di accreditamento)																				
301	420103011100101080	acquisto di prestazioni socio sanitarie integrate da strutture ubicate nel proprio territorio: di cui da Centri Diurni per persone Disabili (C.D.D.) pubblici																				
301	420103011100101090	acquisto di prestazioni socio sanitarie integrate da strutture ubicate nel proprio territorio: di cui da Comunità alloggio Socio Sanitarie per persone con disabilità (C.S.S.) pubbliche																				
301	420103011100101100	acquisto di prestazioni socio sanitarie integrate da strutture ubicate nel proprio territorio: di cui per Hospice pubblici																				
301	420103011100101110	acquisto di prestazioni socio sanitarie integrate da strutture ubicate nel proprio territorio: di cui per cure intermedie pubbliche																				
301	420103011100102010	acquisto di prestazioni socio sanitarie integrate da strutture ubicate in altre province della Regione: di cui da RSA pubbliche																				
301	420103011100102040	acquisto di prestazioni socio sanitarie integrate da strutture ubicate in altre province della Regione: di cui da C.S.E. pubblici																				
301	420103011100102050	acquisto di prestazioni socio sanitarie integrate da strutture ubicate in altre province della Regione: di cui da C.D.I. pubblici																				
301	420103011100102060	acquisto di prestazioni socio sanitarie integrate da strutture ubicate in altre province della Regione: di cui da R.S.D. pubbliche																				
301	420103011100102070	acquisto di prestazioni socio sanitarie integrate da strutture pubbliche ubicate in altre province della Regione: di cui per parienti ex O.P. di fascia B (al netto delle tariffe di accreditamento)																				
301	420103011100102080	acquisto di prestazioni socio sanitarie integrate da strutture ubicate in altre province della Regione: di cui da Centri Diurni per persone Disabili (C.D.D.) pubblici																				
301	420103011100102090	acquisto di prestazioni socio sanitarie integrate da strutture ubicate in altre province della Regione: di cui da Comunità alloggio Socio Sanitarie per persone con disabilità (C.S.S.) pubbliche																				
301	420103011100102100	acquisto di prestazioni socio sanitarie integrate da strutture ubicate in altre province della Regione: di cui per Hospice pubblici																				
301	420103011100102110	acquisto di prestazioni socio sanitarie integrate da strutture ubicate in altre province della Regione: di cui per cure intermedie pubbliche																				
301	420103011100103010	acquisto di prestazioni socio sanitarie integrate da strutture ubicate fuori Regione: di cui da RSA pubbliche																				
301	420103011100103020	acquisto di prestazioni socio sanitarie integrate da strutture ubicate fuori Regione: di cui da strutture per disabili pubbliche																				
301	420103011100103030	acquisto di prestazioni socio sanitarie integrate da strutture pubbliche ubicate fuori Regione: di cui per pazienti ex O.P. di fascia B (al netto delle tariffe di accreditamento)																				
301	420103011100104010	acquisto di prestazioni socio sanitarie integrate da strutture ubicate fuori Regione: di cui per Hospice pubblici																				
301	420103011100104020	acquisto di servizi di assistenza domiciliare integrata (ADI) da pubblico																				
301	420103011100104030	acquisto di prestazioni di assistenza domiciliare integrata (ADI) - voucher sociosanitario da pubblico																				
301	420103011100104040	Acquisto servizi socio assistenziali da pubblico																				
301	420103011100104050	Acquisto di voucher sociosanitari da ASL/AO/Fondazioni della Regione																				
301	420103011100108010	altri acquisti di prestazioni di servizi socio sanitari da ASL/AO/Fondazioni della Regione																				
301	420103011100108020	Altri costi per prestazioni di servizi socio sanitari da pubblico																				
301	420103011100108110	altri acquisti di prestazioni di servizi socio assistenziali da ASL/AO/Fondazioni della Regione																				
301	420103011100108120	Altri costi per prestazioni di servizi socio assistenziali da pubblico																				
301	420103011100201010	acquisto di prestazioni socio sanitarie integrate da strutture ubicate nel proprio territorio: di cui da RSA private																				
301	420103011100201040	acquisto di prestazioni socio sanitarie integrate da strutture ubicate nel proprio territorio: di cui da C.S.E. privati																				
301	420103011100201050	acquisto di prestazioni socio sanitarie integrate da strutture ubicate nel proprio territorio: di cui da C.D.I. privati																				
301	420103011100201060	acquisto di prestazioni socio sanitarie integrate da strutture ubicate nel proprio territorio: di cui da R.S.D. private																				
301	420103011100201070	acquisto di prestazioni socio sanitarie integrate da strutture private ubicate in altre province della Regione: di cui per pazienti ex O.P. di fascia B (al netto delle tariffe di accreditamento)																				
301	420103011100201080	acquisto di prestazioni socio sanitarie integrate da strutture ubicate in altre province della Regione: di cui da Centri Diurni per persone Disabili (C.D.D.) privati																				
301	420103011100201090	acquisto di prestazioni socio sanitarie integrate da strutture ubicate in altre province della Regione: di cui da Comunità alloggio Socio Sanitarie per persone con disabilità (C.S.S.) private																				
301	420103011100201100	acquisto di prestazioni socio sanitarie integrate da strutture ubicate in altre province della Regione: di cui da Hospice privati																				
301	420103011100201110	acquisto di prestazioni socio sanitarie integrate da strutture ubicate in altre province della Regione: di cui per cure intermedie private																				
301	420103011100203010	acquisto di prestazioni socio sanitarie integrate da strutture ubicate fuori Regione: di cui da RSA private																				
301	420103011100203020	acquisto di prestazioni socio sanitarie integrate da strutture ubicate fuori Regione: di cui da strutture per disabili private																				
301	420103011100203030	acquisto di prestazioni socio sanitarie integrate da strutture ubicate fuori Regione: di cui da Hospice privati																				
301	420103011100204010	acquisto di servizi di assistenza domiciliare integrata (ADI) da privato																				
301	420103011100204020	acquisto di prestazioni di assistenza domiciliare integrata (ADI) - voucher sociosanitario da privato																				
301	420103011100205010	acquisto di prestazioni per tossicodipendenti comunità terapeutiche private ubicate sul proprio territorio																				
301	420103011100205020	acquisto di prestazioni per tossicodipendenti da comunità terapeutiche private ubicate in altre province della Regione																				
301	420103011100205030	acquisto di prestazioni per tossicodipendenti da comunità terapeutiche private ubicate fuori Regione																				
301	420103011100206010	acquisto di prestazioni da servizi multidisciplinari integrati (dipendenze) privati ubicati sul proprio territorio																				
301	420103011100206020	acquisto di prestazioni da servizi multidisciplinari integrati (dipendenze) privati ubicati in altre province della Regione																				
301	420103011100206010	acquisto di prestazioni socio sanitarie integrate da consultori familiari privati ubicati sul proprio territorio (prestazioni tariffate)																				
301	420103011100206015	Riconoscimento funzioni ai consultori familiari privati ubicati sul proprio territorio																				
301	420103011100206020	acquisto di prestazioni socio sanitarie integrate da consultori familiari privati ubicati in altre province della Regione																				
301	**420103012000000000**	**B.2.A.12) Compartecipazione al personale per att. Libero-prof.-(intramoenia) - Totale**																				
301	420103012001000000	Compart. al personale att. libera professione ex art. 55 c.1 lett. a) - tg Conl - Area Ospedaliera																				
301	420103012001200000	Compart. al personale att. libera professione ex art. 55 c.1 lett. a) - tg Conl - Area Specialistica																				
301	420103012001500000	Compart. al personale att. libera professione ex art. 55 c.1 lett. a) - tg Conl - Area sanità pubblica																				
301	420103012002000000	Servizi di consulenza sanitaria in area pagamento (art. 55 c.1 lett. c) d) ed ex art. 57-58 CCNL)																				
301	420103012002500000	Servizi di consulenza sanitaria in area pagamento (art. 55 c.1 lett. c) d) ed ex art. 57-58 CCNL) - attività v/Asl-Ao-Fondazioni della Regione																				
301	420103012003000000	Servizi di consulenza sanitaria in area pagamento (art. 55 c.2 CCNL)																				
301	420103012003500000	Servizi di consulenza sanitaria in area pagamento (art. 55 c.2 CCNL) v/Asl-Ao-Fondazioni della Regione																				
301	**420103013000000000**	**B.2.A.13) Rimborsi, assegni e contributi sanitari - Totale**																				
301	420103013001010000	Contributi ad associazioni di volontariato																				
301	420103013001015000	Contributi/Rimborsi per cure all'estero																				
301	420103013001020000	Contributi/Rimborsi per assistenza indiretta																				
301	420103013001025000	Contributi obbligatori Legge 210/92																				
301	420103013001030000	Altre Contribuzioni Passive e sussidi																				
301	420103013001035000	Altre Contribuzioni Passive e sussidi verso altre Asl/Ao/Fondazioni della regione																				
301	420103013001045000	Fondo nazionale per le politiche sociali - risorse per la realizzazione del sistema integrato di interventi e servizi sociali (quota indistinta)																				
301	420103013001050000	Contributi per il mantenimento e lo sviluppo dei servizi socio-assistenziali																				
301	**420103014000000000**	**B.2.A.14) Consulenze, Collaborazioni, Interinale e altre prestazioni di lavoro sanitarie e sociosanitarie - Totale**																				
301	420103014001010000	Consulenze sanitarie da Asl/Ao/Fondazioni della Regione																				
301	420103014001015000	Consulenze socio-sanitarie da Asl/Ao/Fondazioni della Regione																				
301	420103014001020000	Consulenze scientifiche da Asl/Ao/Fondazioni della Regione																				
301	420103014001025000	Consulenze sanitarie da altri enti pubblici																				
301	420103014001030000	Consulenze socio-sanitarie da altri enti pubblici																				
301	420103014001035000	Consulenze scientifiche da altri soggetti pubblici																				
301	420103014001040000	Consulenze sanitarie da terzi																				
301	420103014001045000	Consulenze socio-sanitarie da terzi																				
301	420103014001050000	Consulenze scientifiche da terzi																				
301	420103014002010000	Collaborazioni coordinate e continuative - area sanitaria																				
301	420103014002015000	Collaborazioni coordinate e continuative - area a.s.s.i.																				
301	420103014002020000	Collaborazioni coordinate e continuative - area ricerca																				
301	420103014002025000	Collaborazioni coordinate e continuative - area sociale																				
301	420103014002030000	Indennità a personale universitario - area sanitaria																				
301	420103014002035000	Prestazioni lavoro interinale (sanitario) - da terzi																				
301	420103014002040000	Prestazioni lavoro interinale (assi) - da terzi																				
301	420103014002045000	Prestazioni lavoro interinale (sociale) - da terzi																				
301	420103014002050000	Prestazioni lavoro interinale (ricerca) da terzi																				
301	420103014002055000	Prestazioni occasionali e altre prestazioni di lavoro sanitarie da terzi																				
301	420103014002060000	Prestazioni occasionali e altre prestazioni di lavoro socio sanitarie da terzi																				
301	420103014002065000	Prestazioni occasionali e altre prestazioni di lavoro sociali da terzi																				
301	420103014002070000	Prestazioni occasionali e altre prestazioni di lavoro scientifiche da terzi																				
301	420103014003010000	Rimborso degli oneri stipendiali del personale sanitario che presta servizio in azienda in posizione di comando in Asl/Ao/Fondazioni della Regione																				
301	420103014003020000	Rimborso degli oneri stipendiali del personale sanitario che presta servizio in azienda in posizione di comando in altri Enti pubblici e Università																				
301	420103014003030000	Rimborso degli oneri stipendiali del personale sanitario che presta servizio in azienda in posizione di comando dalla Regione Lombardia																				
301	420103014003040000	Rimborso degli oneri stipendiali del personale sanitario che presta servizio in azienda in posizione di comando da Aziende di altre Regioni																				
301	**420103015000000000**	**B.2.A.15) Altri servizi sanitari e sociosanitari a rilevanza sanitaria - Totale**																				
301	420103015001010000	Altre prestazioni per servizi sanitari da ASL/AO/Fondazioni della Regione																				
301	420103015001015000	Altre prestazioni per servizi socio sanitari da ASL/AO/Fondazioni della Regione																				
301	420103015001020000	Altre prestazioni per servizi sanitari da pubblico																				
301	420103015001025000	Altre prestazioni per servizi socio sanitari da pubblico																				
301	420103015001030000	Servizi sanitari appaltati in "servicef" da pubblico																				
301	420103015001035000	Altre prestazioni per servizi sanitari da Extraregione																				

301	420103015001040000	Altre prestazioni per servizi socio sanitari Extraregione																			
301	420103015002010000	Altre prestazioni per servizi sanitari da terzi																			
301	420103015002015000	Altre prestazioni per servizi socio sanitari da terzi																			
301	420103015002020000	Altre prestazioni per servizi della ricerca da terzi																			
301	420103015002025000	Altre prestazioni per servizi socio assistenziali da terzi																			
301	420103015002030000	Servizi sanitari appaltati o in "service" da terzi																			
301	420103015002035000	Assegni di studio scuole infermieri																			
301	420103015002080000	Costi per differenziale tariffe TUC																			
301	420103015090010000	Costi per servizi sanitari - Mobilità internazionale passiva																			
301	**420102000000000000**	**B.2.B) Acquisti di servizi non sanitari - Totale**																			
301	**420102001000000000**	**B.2.B.1) Servizi non sanitari -Totale**																			
301	420102001001010000	Lavanderia																			
301	420102001001015000	Pulizia																			
301	420102001001020000	Mensa																			
301	420102001001025000	Riscaldamento																			
301	420102001001030000	Servizi di elaborazione dati																			
301	420102001001035000	Trasporti non sanitari (se non addebitati in fattura da fornitori di materie e merci)																			
301	420102001001040000	Smaltimento rifiuti																			
301	420102001002010000	Utenze telefoniche																			
301	420102001002020000	Utenze elettricità																			
301	420102001002030000	Acqua, gas, combustibile																			
301	420102001002040000	Servizi esterni di vigilanza																			
301	420102001002080000	Altre Utenze																			
301	420102001003010000	Assicurazioni: Premi per R.C. Professionale																			
301	420102001003020000	Assicurazioni: Altri premi																			
301	420102001004010000	Acquisto di altri servizi non sanitari da Asl/Ao/Fondazioni della Regione																			
301	420102001004020000	Acquisto di altri servizi non sanitari da pubblico																			
301	420102001005010000	Servizi postali e telex																			
301	420102001005015000	Pubblicità e promozione																			
301	420102001005020000	Rimborso spese di viaggio e soggiorno																			
301	420102001005025000	Altri servizi non sanitari acquistati in "Service"																			
301	420102001005080000	Altri servizi non sanitari																			
301	**420102002000000000**	**B.2.B.2) Consulenze, Collaborazioni, Interinale e altre prestazioni di lavoro non sanitarie - Totale**																			
301	420102002001010010	Consulenze non sanitarie da ASL/AO/Fondazioni della Regione																			
301	420102002001010020	Consulenze non sanitarie da altri enti pubblici																			
301	420102002001020010	Servizi per consulenze Amministrative - da privato																			
301	420102002001020020	Servizi per consulenze Tecniche - da privato																			
301	420102002001020030	Servizi per consulenze Legali - da privato							28												
301	420102002001020040	Servizi per consulenze Notarili - da privato																			
301	420102002002010000	Spese per collaborazioni coordinate e continuative Amministrative - da privato																			
301	420102002002020000	Spese per collaborazioni coordinate e continuative Tecniche - da privato																			
301	420102002002025000	Indennità a personale universitario - area non sanitaria																			
301	420102002002030000	Prestazioni lavoro interinale Amministrativo (non sanitario) - da privato																			
301	420102002002040000	Prestazioni lavoro interinale Tecnico (non sanitario) - da privato																			
301	420102002002055000	Prestazioni occasionali e altre prestazioni di lavoro non sanitarie - da privato																			
301	420102002002060000	Personale religioso																			
301	420102002003010000	Rimborso degli oneri stipendiali del personale non sanitario che presta servizio in azienda in posizione di comando in ASL/AO/Fondazioni della Regione																			
301	420102002003020000	Rimborso degli oneri stipendiali del personale non sanitario che presta servizio in azienda in posizione di comando in altri Enti pubblici e Università																			
301	420102002003030000	Rimborso degli oneri stipendiali del personale non sanitario che presta servizio in azienda in posizione di comando dalla Regione Lombardia																			
301	420102002003040000	Rimborso degli oneri stipendiali del personale non sanitario che presta servizio in Azienda di altre Regioni																			
301	**420102003000000000**	**B.2.B.3) Formazione (esternalizzata e non) - Totale**																			
301	420102003001000000	Formazione esternalizzata da pubblico (ref. Università, ...)																			
301	420102003002000000	Formazione esternalizzata da ASL/AO/Fondazioni della Regione																			
301	420102003011000000	Formazione esternalizzata da privato																			
301	420102003012000000	Formazione non esternalizzata da privato																			
301	**420150000000000000**	**B.3) Manutenzione e riparazione (ordinaria esternalizzata) - Totale**																			
301	420153000000000000	Manutenzione e riparazione ordinaria esternalizzata per immobili e loro pertinenze																			
301	420153500000000000	Manutenzione e riparazione ordinaria esternalizzata per impianti e macchinari																			
301	420152000000000000	Manutenzione e riparazione ordinaria esternalizzata per mobili e macchine																			
301	420153000000000000	Manutenzione e riparazione ordinaria esternalizzata per attrezzature tecnico-scientifiche sanitarie																			
301	420154000000000000	Manutenzione e riparazione ordinaria esternalizzata per automezzi sanitari																			
301	420155000000000000	Manutenzione e riparazione ordinaria esternalizzata per automezzi non sanitari																			
301	420158000000000000	Altre manutenzioni e riparazioni																			
301	420159000000000000	Manutenzioni e riparazioni da Asl/Ao/Fondazioni della Regione																			
301	**420200000000000000**	**B.4) Godimento di beni di terzi - Totale**																			
301	420203001000000000	Affitti passivi																			
301	420203002000000000	Spese condominiali																			
301	420202001000000000	Canoni di Noleggio sanitari (esclusa protesica)																			
301	420202001500000000	Canoni di Noleggio sanitari relativi a protesica																			
301	420203002000000000	Canoni di Noleggio non sanitari																			
301	420202001000000000	Canoni di leasing sanitari																			
301	420203002000000000	Canoni di leasing non sanitari																			
301	420208001000000000	Locazioni e noleggi da Asl/Ao/Fondazioni della Regione																			
301	420250000000000000	Costo del Personale (Totale)																			
301	**420253000000000000**	**B.5 Personale del ruolo sanitario - Totale**																			
301	420253001001000000	Ruolo Sanitario - T.INDETERMINATO - - Personale dirigente medico / veterinario - Competenze fisse																			
301	420253001002020000	Ruolo Sanitario - T.INDETERMINATO - - Personale dirigente medico / veterinario - Straordinario																			
301	420253001002500000	Ruolo Sanitario - T.INDETERMINATO - - Personale dirigente medico / veterinario - Retr. Posizione																			
301	420253001003000000	Ruolo Sanitario - T.INDETERMINATO - - Personale dirigente medico / veterinario - Indennità varie																			
301	420253001004000000	Ruolo Sanitario - T.INDETERMINATO - - Personale dirigente medico / veterinario - Competenze personale comandato																			
301	420253001005000000	Ruolo Sanitario - T.INDETERMINATO - - Personale dirigente medico / veterinario - Incentivazione (retribuzione di risultato)																			
301	420253001006000000	Ruolo Sanitario - T.INDETERMINATO - - Personale dirigente medico / veterinario - Risorse aggiungive regionali																			
301	420253001007000000	Ruolo Sanitario - T.INDETERMINATO - - Personale dirigente medico / veterinario - Accantonamento per ferie maturate e non godute																			
301	420253001011000000	Ruolo Sanitario - T.INDETERMINATO - - Personale dirigente medico / veterinario - Oneri sociali*																			
301	420253001021000000	Ruolo Sanitario - T.INDETERMINATO - - Personale dirigente medico / veterinario - Accantonamento a TFR																			
301	420253001022000000	Ruolo Sanitario - T.INDETERMINATO - - Personale dirigente medico / veterinario - Accantonamento trattamento quiescenza e simili																			
301	420253001080000000	Ruolo Sanitario - T.INDETERMINATO - - Personale dirigente medico / veterinario - Altri costi del personale																			
301	420253012010000000	Ruolo Sanitario - T.DETERMINATO - - Personale dirigente medico / veterinario - Competenze fisse																			
301	420253012020000000	Ruolo Sanitario - T.DETERMINATO - - Personale dirigente medico / veterinario - Straordinario																			
301	420253012025000000	Ruolo Sanitario - T.DETERMINATO - - Personale dirigente medico / veterinario - Retr. Posizione																			
301	420253012030000000	Ruolo Sanitario - T.DETERMINATO - - Personale dirigente medico / veterinario - Indennità varie																			
301	420253012040000000	Ruolo Sanitario - T.DETERMINATO - - Personale dirigente medico / veterinario - Competenze personale comandato																			
301	420253012050000000	Ruolo Sanitario - T.DETERMINATO - - Personale dirigente medico / veterinario - Incentivazione (retribuzione di risultato)																			
301	420253012060000000	Ruolo Sanitario - T.DETERMINATO - - Personale dirigente medico / veterinario - Risorse aggiungive regionali																			
301	420253012070000000	Ruolo Sanitario - T.DETERMINATO - - Personale dirigente medico / veterinario - Accantonamento per ferie maturate e non godute																			
301	420253012110000000	Ruolo Sanitario - T.DETERMINATO - - Personale dirigente medico / veterinario - Oneri sociali*																			
301	420253012210000000	Ruolo Sanitario - T.DETERMINATO - - Personale dirigente medico / veterinario - Accantonamento a TFR																			
301	420253012220000000	Ruolo Sanitario - T.DETERMINATO - - Personale dirigente medico / veterinario - Accantonamento trattamento quiescenza e simili																			
301	420253012800000000	Ruolo Sanitario - T.DETERMINATO - - Personale dirigente medico / veterinario - Altri costi del personale																			
301	420253014010000000	Ruolo Sanitario - T.ALTRO - - Personale dirigente medico / veterinario - Competenze fisse																			
301	420253014020000000	Ruolo Sanitario - T.ALTRO - - Personale dirigente medico / veterinario - Straordinario																			
301	420253014025000000	Ruolo Sanitario - T.ALTRO - - Personale dirigente medico / veterinario - Retr. Posizione																			
301	420253014030000000	Ruolo Sanitario - T.ALTRO - - Personale dirigente medico / veterinario - Indennità varie																			
301	420253014040000000	Ruolo Sanitario - T.ALTRO - - Personale dirigente medico / veterinario - Competenze personale comandato																			
301	420253014050000000	Ruolo Sanitario - T.ALTRO - - Personale dirigente medico / veterinario - Incentivazione (retribuzione di risultato)																			
301	420253014060000000	Ruolo Sanitario - T.ALTRO - - Personale dirigente medico / veterinario - Risorse aggiungive regionali																			
301	420253014070000000	Ruolo Sanitario - T.ALTRO - - Personale dirigente medico / veterinario - Accantonamento per ferie maturate e non godute																			
301	420253014110000000	Ruolo Sanitario - T.ALTRO - - Personale dirigente medico / veterinario - Oneri sociali*																			
301	420253014210000000	Ruolo Sanitario - T.ALTRO - - Personale dirigente medico / veterinario - Accantonamento a TFR																			
301	420253014220000000	Ruolo Sanitario - T.ALTRO - - Personale dirigente medico / veterinario - Accantonamento trattamento quiescenza e simili																			
301	420253014800000000	Ruolo Sanitario - T.ALTRO - - Personale dirigente medico / veterinario - Altri costi del personale																			
301	420253002001000000	Ruolo Sanitario - T.INDETERMINATO - Personale dirigente non medico - Competenze fisse																			
301	420253002020000000	Ruolo Sanitario - T.INDETERMINATO - Personale dirigente non medico - Straordinario																			
301	420253002025000000	Ruolo Sanitario - T.INDETERMINATO - Personale dirigente non medico - Retr. Posizione																			
301	420253002030000000	Ruolo Sanitario - T.INDETERMINATO - Personale dirigente non medico - Indennità varie																			
301	420253002040000000	Ruolo Sanitario - T.INDETERMINATO - Personale dirigente non medico - Competenze personale comandato																			
301	420253002050000000	Ruolo Sanitario - T.INDETERMINATO - Personale dirigente non medico - Incentivazione (retribuzione di risultato)																			
301	420253002060000000	Ruolo Sanitario - T.INDETERMINATO - Personale dirigente non medico - Risorse aggiungive regionali																			
301	420253002070000000	Ruolo Sanitario - T.INDETERMINATO - Personale dirigente non medico - Accantonamento per ferie maturate e non godute																			
301	420253002110000000	Ruolo Sanitario - T.INDETERMINATO - Personale dirigente non medico - Oneri sociali*																			
301	420253002210000000	Ruolo Sanitario - T.INDETERMINATO - Personale dirigente non medico - Accantonamento a TFR																			
301	420253002220000000	Ruolo Sanitario - T.INDETERMINATO - Personale dirigente non medico - Accantonamento trattamento quiescenza e simili																			
301	420253002800000000	Ruolo Sanitario - T.INDETERMINATO - Personale dirigente non medico - Altri costi del personale																			
301	420253022010000000	Ruolo Sanitario - T.DETERMINATO - Personale dirigente non medico - Competenze fisse																			
301	420253022020000000	Ruolo Sanitario - T.DETERMINATO - Personale dirigente non medico - Straordinario																			
301	420253022025000000	Ruolo Sanitario - T.DETERMINATO - Personale dirigente non medico - Retr. Posizione																			
301	420253022030000000	Ruolo Sanitario - T.DETERMINATO - Personale dirigente non medico - Indennità varie																			
301	420253022040000000	Ruolo Sanitario - T.DETERMINATO - Personale dirigente non medico - Competenze personale comandato																			
301	420253022050000000	Ruolo Sanitario - T.DETERMINATO - Personale dirigente non medico - Incentivazione (retribuzione di risultato)																			

301	4202530022206000000	Ruolo Sanitario - T.DETERMINATO - - Personale dirigente non medico - Risorse aggiungive regionali																				
301	4202530022207000000	Ruolo Sanitario - T.DETERMINATO - - Personale dirigente non medico - Accantonamento per ferie maturate e non godute																				
301	4202530022211000000	Ruolo Sanitario - T.DETERMINATO - - Personale dirigente non medico - Oneri sociali*																				
301	4202530022210000000	Ruolo Sanitario - T.DETERMINATO - - Personale dirigente non medico - Accantonamento a TFR																				
301	4202530022222000000	Ruolo Sanitario - T.DETERMINATO - - Personale dirigente non medico - Accantonamento trattamento quiescenza e simili																				
301	4202530022280000000	Ruolo Sanitario - T.DETERMINATO - - Personale dirigente non medico - Altri costi del personale																				
301	4202530024010000000	Ruolo Sanitario - ALTRO - - Personale dirigente non medico - Competenze fisse																				
301	4202530024020000000	Ruolo Sanitario - ALTRO - - Personale dirigente non medico - Straordinario																				
301	4202530024025000000	Ruolo Sanitario - ALTRO - - Personale dirigente non medico - Retr. Posizione																				
301	4202530024030000000	Ruolo Sanitario - ALTRO - - Personale dirigente non medico - Indennità varie																				
301	4202530024040000000	Ruolo Sanitario - ALTRO - - Personale dirigente non medico - Competenze personale comandato																				
301	4202530024050000000	Ruolo Sanitario - ALTRO - - Personale dirigente non medico - Incentivazione (retribuzione di risultato)																				
301	4202530024060000000	Ruolo Sanitario - ALTRO - - Personale dirigente non medico - Risorse aggiungive regionali																				
301	4202530024070000000	Ruolo Sanitario - ALTRO - - Personale dirigente non medico - Accantonamento per ferie maturate e non godute																				
301	4202530024110000000	Ruolo Sanitario - ALTRO - - Personale dirigente non medico - Oneri sociali*																				
301	4202530024210000000	Ruolo Sanitario - ALTRO - - Personale dirigente non medico - Accantonamento a TFR																				
301	4202530024220000000	Ruolo Sanitario - ALTRO - - Personale dirigente non medico - Accantonamento trattamento quiescenza e simili																				
301	4202530024280000000	Ruolo Sanitario - ALTRO - - Personale dirigente non medico - Altri costi del personale																				
301	4202530011010000000	Ruolo Sanitario - T.INDETERMINATO - - Personale comparto - Competenze fisse																				
301	4202530011020000000	Ruolo Sanitario - T.INDETERMINATO - - Personale comparto - Straordinario																				
301	4202530011030000000	Ruolo Sanitario - T.INDETERMINATO - - Personale comparto - Indennità varie																				
301	4202530011035000000	Ruolo Sanitario - T.INDETERMINATO - - Personale comparto - Incentivazione alla produttività collettiva																				
301	4202530011040000000	Ruolo Sanitario - T.INDETERMINATO - - Personale comparto - Competenze personale comandato																				
301	4202530011050000000	Ruolo Sanitario - T.INDETERMINATO - - Personale comparto - Risorse aggiungive regionali																				
301	4202530011060000000	Ruolo Sanitario - T.INDETERMINATO - - Personale comparto - Accantonamento per ferie maturate e non godute																				
301	4202530011011000000	Ruolo Sanitario - T.INDETERMINATO - - Personale comparto - Oneri sociali*																				
301	4202530011021000000	Ruolo Sanitario - T.INDETERMINATO - - Personale comparto - Accantonamento a TFR																				
301	4202530011022000000	Ruolo Sanitario - T.INDETERMINATO - - Personale comparto - Accantonamento trattamento quiescenza e simili																				
301	4202530011080000000	Ruolo Sanitario - T.INDETERMINATO - - Personale comparto - Altri costi del personale																				
301	4202530112010000000	Ruolo Sanitario - T.DETERMINATO - - Personale comparto - Competenze fisse																				
301	4202530112020000000	Ruolo Sanitario - T.DETERMINATO - - Personale comparto - Straordinario																				
301	4202530112030000000	Ruolo Sanitario - T.DETERMINATO - - Personale comparto - Indennità varie																				
301	4202530112035000000	Ruolo Sanitario - T.DETERMINATO - - Personale comparto - Incentivazione alla produttività collettiva																				
301	4202530112040000000	Ruolo Sanitario - T.DETERMINATO - - Personale comparto - Competenze personale comandato																				
301	4202530112050000000	Ruolo Sanitario - T.DETERMINATO - - Personale comparto - Risorse aggiungive regionali																				
301	4202530112060000000	Ruolo Sanitario - T.DETERMINATO - - Personale comparto - Accantonamento per ferie maturate e non godute																				
301	4202530112110000000	Ruolo Sanitario - T.DETERMINATO - - Personale comparto - Oneri sociali*																				
301	4202530112210000000	Ruolo Sanitario - T.DETERMINATO - - Personale comparto - Accantonamento a TFR																				
301	4202530112220000000	Ruolo Sanitario - T.DETERMINATO - - Personale comparto - Accantonamento trattamento quiescenza e simili																				
301	4202530112280000000	Ruolo Sanitario - T.DETERMINATO - - Personale comparto - Altri costi del personale																				
301	4202530114010000000	Ruolo Sanitario - T.ALTRO - - Personale comparto - Competenze fisse																				
301	4202530114020000000	Ruolo Sanitario - T.ALTRO - - Personale comparto - Straordinario																				
301	4202530114030000000	Ruolo Sanitario - T.ALTRO - - Personale comparto - Indennità varie																				
301	4202530114035000000	Ruolo Sanitario - T.ALTRO - - Personale comparto - Incentivazione alla produttività collettiva																				
301	4202530114040000000	Ruolo Sanitario - T.ALTRO - - Personale comparto - Competenze personale comandato																				
301	4202530114050000000	Ruolo Sanitario - T.ALTRO - - Personale comparto - Risorse aggiungive regionali																				
301	4202530114060000000	Ruolo Sanitario - T.ALTRO - - Personale comparto - Accantonamento per ferie maturate e non godute																				
301	4202530114110000000	Ruolo Sanitario - T.ALTRO - - Personale comparto - Oneri sociali*																				
301	4202530114210000000	Ruolo Sanitario - T.ALTRO - - Personale comparto - Accantonamento a TFR																				
301	4202530114220000000	Ruolo Sanitario - T.ALTRO - - Personale comparto - Accantonamento trattamento quiescenza e simili																				
301	4202530114280000000	Ruolo Sanitario - T.ALTRO - - Personale comparto - Altri costi del personale																				
301	**4202530000000000000**	**B.6 Personale del ruolo professionale - Totale**																				
301	4202530020010000000	Ruolo professionale - T.INDETERMINATO- Personale dirigente - Competenze fisse																				
301	4202530020020000000	Ruolo professionale - T.INDETERMINATO- Personale dirigente - Straordinario																				
301	4202530020025000000	Ruolo professionale - T.INDETERMINATO- Personale dirigente - Retr. Posizione																				
301	4202530020030000000	Ruolo professionale - T.INDETERMINATO- Personale dirigente - Indennità varie																				
301	4202530020040000000	Ruolo professionale - T.INDETERMINATO- Personale dirigente - Competenze Ruolo professionale - T.INDETERMINATO- Personale comandato																				
301	4202530020050000000	Ruolo professionale - T.INDETERMINATO- Personale dirigente - Incentivazione (retribuzione di risultato)																				
301	4202530020060000000	Ruolo professionale - T.INDETERMINATO- Personale dirigente - Risorse aggiungive regionali																				
301	4202530020070000000	Ruolo professionale - T.INDETERMINATO- Personale dirigente - Accantonamento per ferie maturate e non godute																				
301	4202530020110000000	Ruolo professionale - T.INDETERMINATO- Personale dirigente - Oneri sociali*																				
301	4202530020210000000	Ruolo professionale - T.INDETERMINATO- Personale dirigente - Accantonamento a TFR																				
301	4202530020220000000	Ruolo professionale - T.INDETERMINATO- Personale dirigente - Accantonamento trattamento quiescenza e simili																				
301	4202530020800000000	Ruolo professionale - T.INDETERMINATO- Personale dirigente - Altri costi del Ruolo professionale -																				
301	4202530022010000000	Ruolo professionale - T.DETERMINATO- Personale dirigente - Competenze fisse																				
301	4202530022020000000	Ruolo professionale - T.DETERMINATO- Personale dirigente - Straordinario																				
301	4202530022025000000	Ruolo professionale - T.DETERMINATO- Personale dirigente - Retr. Posizione																				
301	4202530022030000000	Ruolo professionale - T.DETERMINATO- Personale dirigente - Indennità varie																				
301	4202530022040000000	Ruolo professionale - T.DETERMINATO- Personale dirigente - Competenze Ruolo professionale - T.DETERMINATO- Personale comandato																				
301	4202530022050000000	Ruolo professionale - T.DETERMINATO- Personale dirigente - Incentivazione (retribuzione di risultato)																				
301	4202530022060000000	Ruolo professionale - T.DETERMINATO- Personale dirigente - Risorse aggiungive regionali																				
301	4202530022070000000	Ruolo professionale - T.DETERMINATO- Personale dirigente - Accantonamento per ferie maturate e non godute																				
301	4202530022110000000	Ruolo professionale - T.DETERMINATO- Personale dirigente - Oneri sociali*																				
301	4202530022210000000	Ruolo professionale - T.DETERMINATO- Personale dirigente - Accantonamento a TFR																				
301	4202530022220000000	Ruolo professionale - T.DETERMINATO- Personale dirigente - Accantonamento trattamento quiescenza e simili																				
301	4202530022800000000	Ruolo professionale - T.DETERMINATO- Personale dirigente - Altri costi del Ruolo professionale -																				
301	4202530024010000000	Ruolo professionale - T.ALTRO- Personale dirigente - Competenze fisse																				
301	4202530024020000000	Ruolo professionale - T.ALTRO- Personale dirigente - Straordinario																				
301	4202530024025000000	Ruolo professionale - T.ALTRO- Personale dirigente - Retr. Posizione																				
301	4202530024030000000	Ruolo professionale - T.ALTRO- Personale dirigente - Indennità varie																				
301	4202530024040000000	Ruolo professionale - T.ALTRO- Personale dirigente - Competenze Ruolo professionale - T.ALTRO- Personale comandato																				
301	4202530024050000000	Ruolo professionale - T.ALTRO- Personale dirigente - Incentivazione (retribuzione di risultato)																				
301	4202530024060000000	Ruolo professionale - T.ALTRO- Personale dirigente - Risorse aggiungive regionali																				
301	4202530024070000000	Ruolo professionale - T.ALTRO- Personale dirigente - Accantonamento per ferie maturate e non godute																				
301	4202530024110000000	Ruolo professionale - T.ALTRO- Personale dirigente - Oneri sociali*																				
301	4202530024210000000	Ruolo professionale - T.ALTRO- Personale dirigente - Accantonamento a TFR																				
301	4202530024220000000	Ruolo professionale - T.ALTRO- Personale dirigente - Accantonamento trattamento quiescenza e simili																				
301	4202530024800000000	Ruolo professionale - T.ALTRO- Personale dirigente - Altri costi del Ruolo professionale -																				
301	4202530011010000000	Ruolo professionale - T.INDETERMINATO - Personale comparto - Competenze fisse																				
301	4202530011020000000	Ruolo professionale - T.INDETERMINATO - Personale comparto - Straordinario																				
301	4202530011030000000	Ruolo professionale - T.INDETERMINATO - Personale comparto - Indennità varie																				
301	4202530011035000000	Ruolo professionale - T.INDETERMINATO - Personale comparto - Incentivazione alla produttività collettiva																				
301	4202530011040000000	Ruolo professionale - T.INDETERMINATO - Personale comparto - Competenze Ruolo professionale - Personale comandato																				
301	4202530011050000000	Ruolo professionale - T.INDETERMINATO - Personale comparto - Risorse aggiungive regionali																				
301	4202530011060000000	Ruolo professionale - T.INDETERMINATO - Personale comparto - Accantonamento per ferie maturate e non godute																				
301	4202530011011000000	Ruolo professionale - T.INDETERMINATO - Personale comparto - Oneri sociali*																				
301	4202530011021000000	Ruolo professionale - T.INDETERMINATO - Personale comparto - Accantonamento a TFR																				
301	4202530011022000000	Ruolo professionale - T.INDETERMINATO - Personale comparto - Accantonamento trattamento quiescenza e simili																				
301	4202530011080000000	Ruolo professionale - T.INDETERMINATO - Personale comparto - Altri costi del personale																				
301	4202530112010000000	Ruolo professionale - T.DETERMINATO - Personale comparto - Competenze fisse																				
301	4202530112020000000	Ruolo professionale - T.DETERMINATO - Personale comparto - Straordinario																				
301	4202530112030000000	Ruolo professionale - T.DETERMINATO - Personale comparto - Indennità varie																				
301	4202530112035000000	Ruolo professionale - T.DETERMINATO - Personale comparto - Incentivazione alla produttività collettiva																				
301	4202530112040000000	Ruolo professionale - T.DETERMINATO - Personale comparto - Competenze Ruolo professionale - Personale comandato																				
301	4202530112050000000	Ruolo professionale - T.DETERMINATO - Personale comparto - Risorse aggiungive regionali																				
301	4202530112060000000	Ruolo professionale - T.DETERMINATO - Personale comparto - Accantonamento per ferie maturate e non godute																				
301	4202530112110000000	Ruolo professionale - T.DETERMINATO - Personale comparto - Oneri sociali*																				
301	4202530112210000000	Ruolo professionale - T.DETERMINATO - Personale comparto - Accantonamento a TFR																				
301	4202530112220000000	Ruolo professionale - T.DETERMINATO - Personale comparto - Accantonamento trattamento quiescenza e simili																				
301	4202530112800000000	Ruolo professionale - T.DETERMINATO - Personale comparto - Altri costi del personale																				
301	4202530114010000000	Ruolo professionale - T.ALTRO - Personale comparto - Competenze fisse																				
301	4202530114020000000	Ruolo professionale - T.ALTRO - Personale comparto - Straordinario																				
301	4202530114030000000	Ruolo professionale - T.ALTRO - Personale comparto - Indennità varie																				
301	4202530114035000000	Ruolo professionale - T.ALTRO - Personale comparto - Incentivazione alla produttività collettiva																				
301	4202530114040000000	Ruolo professionale - T.ALTRO - Personale comparto - Competenze Ruolo professionale - Personale comandato																				
301	4202530114050000000	Ruolo professionale - T.ALTRO - Personale comparto - Risorse aggiungive regionali																				
301	4202530114060000000	Ruolo professionale - T.ALTRO - Personale comparto - Accantonamento per ferie maturate e non godute																				
301	4202530114110000000	Ruolo professionale - T.ALTRO - Personale comparto - Oneri sociali*																				
301	4202530114210000000	Ruolo professionale - T.ALTRO - Personale comparto - Accantonamento a TFR																				
301	4202530114220000000	Ruolo professionale - T.ALTRO - Personale comparto - Accantonamento trattamento quiescenza e simili																				
301	4202530114800000000	Ruolo professionale - T.ALTRO - Personale comparto - Altri costi del personale																				
301	**4202530000000000000**	**B.7 Personale del ruolo tecnico - Totale**																				
301	4202530020010000000	Ruolo tecnico - T.INDETERMINATO - - Personale dirigente - Competenze fisse																				
301	4202530020020000000	Ruolo tecnico - T.INDETERMINATO - - Personale dirigente - Straordinario																				
301	4202530020025000000	Ruolo tecnico - T.INDETERMINATO - - Personale dirigente - Retr. Posizione																				
301	4202530020030000000	Ruolo tecnico - T.INDETERMINATO - - Personale dirigente - Indennità varie																				
301	4202530020040000000	Ruolo tecnico - T.INDETERMINATO - - Personale dirigente - Competenze Ruolo tecnico - Personale comandato																				
301	4202530020050000000	Ruolo tecnico - T.INDETERMINATO - - Personale dirigente - Incentivazione (retribuzione di risultato)																				
301	4202530020060000000	Ruolo tecnico - T.INDETERMINATO - - Personale dirigente - Risorse aggiungive regionali																				
301	4202530020070000000	Ruolo tecnico - T.INDETERMINATO - - Personale dirigente - Accantonamento per ferie maturate e non godute																				
301	4202530020110000000	Ruolo tecnico - T.INDETERMINATO - - Personale dirigente - Oneri sociali*																				
301	4202530020210000000	Ruolo tecnico - T.INDETERMINATO - - Personale dirigente - Accantonamento a TFR																				
301	4202530020220000000	Ruolo tecnico - T.INDETERMINATO - - Personale dirigente - Accantonamento trattamento quiescenza e simili																				
301	4202530020800000000	Ruolo tecnico - T.INDETERMINATO - - Personale dirigente - Altri costi del Ruolo tecnico																				

301	420253002201000000	Ruolo tecnico - T.DETERMINATO - - Personale dirigente - Competenze fisse																				
301	420253002202000000	Ruolo tecnico - T.DETERMINATO - - Personale dirigente - Straordinario																				
301	420253002202500000	Ruolo tecnico - T.DETERMINATO - - Personale dirigente - Retr. Posizione																				
301	420253002203000000	Ruolo tecnico - T.DETERMINATO - - Personale dirigente - Indennità varie																				
301	420253002204000000	Ruolo tecnico - T.DETERMINATO - - Personale dirigente - Competenze Ruolo tecnico - Personale comandato																				
301	420253002205000000	Ruolo tecnico - T.DETERMINATO - - Personale dirigente - Incentivazione (retribuzione di risultato)																				
301	420253002206000000	Ruolo tecnico - T.DETERMINATO - - Personale dirigente - Risorse aggiuntive regionali																				
301	420253002207000000	Ruolo tecnico - T.DETERMINATO - - Personale dirigente - Accantonamento per ferie maturate e non godute																				
301	420253002211000000	Ruolo tecnico - T.DETERMINATO - - Personale dirigente - Oneri sociali*																				
301	420253002221000000	Ruolo tecnico - T.DETERMINATO - - Personale dirigente - Accantonamento a TFR																				
301	420253002222000000	Ruolo tecnico - T.DETERMINATO - - Personale dirigente - Accantonamento trattamento quiescenza e simili																				
301	420253002280000000	Ruolo tecnico - T.DETERMINATO - - Personale dirigente - Altri costi del Ruolo tecnico																				
301	420253002401000000	Ruolo tecnico - ALTRO - - Personale dirigente - Competenze fisse																				
301	420253002402000000	Ruolo tecnico - ALTRO - - Personale dirigente - Straordinario																				
301	420253002402500000	Ruolo tecnico - ALTRO - - Personale dirigente - Retr. Posizione																				
301	420253002403000000	Ruolo tecnico - ALTRO - - Personale dirigente - Indennità varie																				
301	420253002404000000	Ruolo tecnico - ALTRO - - Personale dirigente - Competenze Ruolo tecnico - Personale comandato																				
301	420253002405000000	Ruolo tecnico - ALTRO - - Personale dirigente - Incentivazione (retribuzione di risultato)																				
301	420253002406000000	Ruolo tecnico - ALTRO - - Personale dirigente - Risorse aggiuntive regionali																				
301	420253002407000000	Ruolo tecnico - ALTRO - - Personale dirigente - Accantonamento per ferie maturate e non godute																				
301	420253002411000000	Ruolo tecnico - ALTRO - - Personale dirigente - Oneri sociali*																				
301	420253002421000000	Ruolo tecnico - ALTRO - - Personale dirigente - Accantonamento a TFR																				
301	420253002422000000	Ruolo tecnico - ALTRO - - Personale dirigente - Accantonamento trattamento quiescenza e simili																				
301	420253002480000000	Ruolo tecnico - ALTRO - - Personale dirigente - Altri costi del Ruolo tecnico																				
301	420253011001000000	Ruolo tecnico - T.INDETERMINATO - - Personale comparto - Competenze fisse																				
301	420253011002000000	Ruolo tecnico - T.INDETERMINATO - - Personale comparto - Straordinario																				
301	420253011003000000	Ruolo tecnico - T.INDETERMINATO - - Personale comparto - Indennità varie																				
301	420253011003500000	Ruolo tecnico - T.INDETERMINATO - - Personale comparto - Incentivazione alla produttività collettiva																				
301	420253011004000000	Ruolo tecnico - T.INDETERMINATO - - Personale comparto - Competenze Ruolo tecnico - Personale comandato																				
301	420253011005000000	Ruolo tecnico - T.INDETERMINATO - - Personale comparto - Risorse aggiuntive regionali																				
301	420253011006000000	Ruolo tecnico - T.INDETERMINATO - - Personale comparto - Accantonamento per ferie maturate e non godute																				
301	420253011011000000	Ruolo tecnico - T.INDETERMINATO - - Personale comparto - Oneri sociali*																				
301	420253011021000000	Ruolo tecnico - T.INDETERMINATO - - Personale comparto - Accantonamento a TFR																				
301	420253011022000000	Ruolo tecnico - T.INDETERMINATO - - Personale comparto - Accantonamento trattamento quiescenza e simili																				
301	420253011080000000	Ruolo tecnico - T.INDETERMINATO - - Personale comparto - Altri costi del personale																				
301	420253011201000000	Ruolo tecnico - T.DETERMINATO - - Personale comparto - Competenze fisse																				
301	420253011202000000	Ruolo tecnico - T.DETERMINATO - - Personale comparto - Straordinario																				
301	420253011203000000	Ruolo tecnico - T.DETERMINATO - - Personale comparto - Indennità varie																				
301	420253011203500000	Ruolo tecnico - T.DETERMINATO - - Personale comparto - Incentivazione alla produttività collettiva																				
301	420253011204000000	Ruolo tecnico - T.DETERMINATO - - Personale comparto - Competenze Ruolo tecnico - Personale comandato																				
301	420253011205000000	Ruolo tecnico - T.DETERMINATO - - Personale comparto - Risorse aggiuntive regionali																				
301	420253011206000000	Ruolo tecnico - T.DETERMINATO - - Personale comparto - Accantonamento per ferie maturate e non godute																				
301	420253011211000000	Ruolo tecnico - T.DETERMINATO - - Personale comparto - Oneri sociali*																				
301	420253011221000000	Ruolo tecnico - T.DETERMINATO - - Personale comparto - Accantonamento a TFR																				
301	420253011222000000	Ruolo tecnico - T.DETERMINATO - - Personale comparto - Accantonamento trattamento quiescenza e simili																				
301	420253011280000000	Ruolo tecnico - T.DETERMINATO - - Personale comparto - Altri costi del personale																				
301	420253011401000000	Ruolo tecnico - ALTRO - - Personale comparto - Competenze fisse																				
301	420253011402000000	Ruolo tecnico - ALTRO - - Personale comparto - Straordinario																				
301	420253011403000000	Ruolo tecnico - ALTRO - - Personale comparto - Indennità varie																				
301	420253011403500000	Ruolo tecnico - ALTRO - - Personale comparto - Incentivazione alla produttività collettiva																				
301	420253011404000000	Ruolo tecnico - ALTRO - - Personale comparto - Competenze Ruolo tecnico - Personale comandato																				
301	420253011405000000	Ruolo tecnico - ALTRO - - Personale comparto - Risorse aggiuntive regionali																				
301	420253011406000000	Ruolo tecnico - ALTRO - - Personale comparto - Accantonamento per ferie maturate e non godute																				
301	420253011411000000	Ruolo tecnico - ALTRO - - Personale comparto - Oneri sociali*																				
301	420253011421000000	Ruolo tecnico - ALTRO - - Personale comparto - Accantonamento a TFR																				
301	420253011422000000	Ruolo tecnico - ALTRO - - Personale comparto - Accantonamento trattamento quiescenza e simili																				
301	420253011480000000	Ruolo tecnico - ALTRO - - Personale comparto - Altri costi del personale																				
301	**420254000000000000**	**B.8 Personale del ruolo amministrativo - Totale**																				
301	420254002001000000	Ruolo amministrativo - T.INDETERMINATO - Personale dirigente - Competenze fisse																				
301	420254002002000000	Ruolo amministrativo - T.INDETERMINATO - Personale dirigente - Straordinario																				
301	420254002002500000	Ruolo amministrativo - T.INDETERMINATO - Personale dirigente - Retr. Posizione																				
301	420254002003000000	Ruolo amministrativo - T.INDETERMINATO - Personale dirigente - Indennità varie																				
301	420254002004000000	Ruolo amministrativo - T.INDETERMINATO - Personale dirigente - Competenze Ruolo amministrativo - T.INDETERMINATO - Personale comandato																				
301	420254002005000000	Ruolo amministrativo - T.INDETERMINATO - Personale dirigente - Incentivazione (retribuzione di risultato)																				
301	420254002006000000	Ruolo amministrativo - T.INDETERMINATO - Personale dirigente - Risorse aggiuntive regionali																				
301	420254002007000000	Ruolo amministrativo - T.INDETERMINATO - Personale dirigente - Accantonamento per ferie maturate e non godute																				
301	420254002011000000	Ruolo amministrativo - T.INDETERMINATO - Personale dirigente - Oneri sociali*																				
301	420254002021000000	Ruolo amministrativo - T.INDETERMINATO - Personale dirigente - Accantonamento a TFR																				
301	420254002022000000	Ruolo amministrativo - T.INDETERMINATO - Personale dirigente - Accantonamento trattamento quiescenza e simili																				
301	420254002080000000	Ruolo amministrativo - T.INDETERMINATO - Personale dirigente - Altri costi del Ruolo amministrativo																				
301	420254002201000000	Ruolo amministrativo - T.DETERMINATO - Personale dirigente - Competenze fisse																				
301	420254002202000000	Ruolo amministrativo - T.DETERMINATO - Personale dirigente - Straordinario																				
301	420254002202500000	Ruolo amministrativo - T.DETERMINATO - Personale dirigente - Retr. Posizione																				
301	420254002203000000	Ruolo amministrativo - T.DETERMINATO - Personale dirigente - Indennità varie																				
301	420254002204000000	Ruolo amministrativo - T.DETERMINATO - Personale dirigente - Competenze Ruolo amministrativo - T.DETERMINATO - Personale comandato																				
301	420254002205000000	Ruolo amministrativo - T.DETERMINATO - Personale dirigente - Incentivazione (retribuzione di risultato)																				
301	420254002206000000	Ruolo amministrativo - T.DETERMINATO - Personale dirigente - Risorse aggiuntive regionali																				
301	420254002207000000	Ruolo amministrativo - T.DETERMINATO - Personale dirigente - Accantonamento per ferie maturate e non godute																				
301	420254002211000000	Ruolo amministrativo - T.DETERMINATO - Personale dirigente - Oneri sociali*																				
301	420254002221000000	Ruolo amministrativo - T.DETERMINATO - Personale dirigente - Accantonamento a TFR																				
301	420254002222000000	Ruolo amministrativo - T.DETERMINATO - Personale dirigente - Accantonamento trattamento quiescenza e simili																				
301	420254002280000000	Ruolo amministrativo - T.DETERMINATO - Personale dirigente - Altri costi del Ruolo amministrativo																				
301	420254002401000000	Ruolo amministrativo - ALTRO - Personale dirigente - Competenze fisse																				
301	420254002402000000	Ruolo amministrativo - ALTRO - Personale dirigente - Straordinario																				
301	420254002402500000	Ruolo amministrativo - ALTRO - Personale dirigente - Retr. Posizione																				
301	420254002403000000	Ruolo amministrativo - ALTRO - Personale dirigente - Indennità varie																				
301	420254002404000000	Ruolo amministrativo - ALTRO - Personale dirigente - Competenze Ruolo amministrativo - ALTRO - Personale comandato																				
301	420254002405000000	Ruolo amministrativo - ALTRO - Personale dirigente - Incentivazione (retribuzione di risultato)																				
301	420254002406000000	Ruolo amministrativo - ALTRO - Personale dirigente - Risorse aggiuntive regionali																				
301	420254002407000000	Ruolo amministrativo - ALTRO - Personale dirigente - Accantonamento per ferie maturate e non godute																				
301	420254002411000000	Ruolo amministrativo - ALTRO - Personale dirigente - Oneri sociali*																				
301	420254002421000000	Ruolo amministrativo - ALTRO - Personale dirigente - Accantonamento a TFR																				
301	420254002422000000	Ruolo amministrativo - ALTRO - Personale dirigente - Accantonamento trattamento quiescenza e simili																				
301	420254002480000000	Ruolo amministrativo - ALTRO - Personale dirigente - Altri costi del Ruolo amministrativo																				
301	420254011001000000	Ruolo amministrativo - T.INDETERMINATO - Personale comparto - Competenze fisse																				
301	420254011002000000	Ruolo amministrativo - T.INDETERMINATO - Personale comparto - Straordinario																				
301	420254011003000000	Ruolo amministrativo - T.INDETERMINATO - Personale comparto - Indennità varie																				
301	420254011003500000	Ruolo amministrativo - T.INDETERMINATO - Personale comparto - Incentivazione alla produttività collettiva																				
301	420254011004000000	Ruolo amministrativo - T.INDETERMINATO - Personale comparto - Competenze Ruolo amministrativo - Personale comandato																				
301	420254011005000000	Ruolo amministrativo - T.INDETERMINATO - Personale comparto - Risorse aggiuntive regionali																				
301	420254011006000000	Ruolo amministrativo - T.INDETERMINATO - Personale comparto - Accantonamento per ferie maturate e non godute																				
301	420254011011000000	Ruolo amministrativo - T.INDETERMINATO - Personale comparto - Oneri sociali*																				
301	420254011021000000	Ruolo amministrativo - T.INDETERMINATO - Personale comparto - Accantonamento a TFR																				
301	420254011022000000	Ruolo amministrativo - T.INDETERMINATO - Personale comparto - Accantonamento trattamento quiescenza e simili																				
301	420254011080000000	Ruolo amministrativo - T.INDETERMINATO - Personale comparto - Altri costi del personale																				
301	420254011201000000	Ruolo amministrativo - T.DETERMINATO - Personale comparto - Competenze fisse																				
301	420254011202000000	Ruolo amministrativo - T.DETERMINATO - Personale comparto - Straordinario																				
301	420254011203000000	Ruolo amministrativo - T.DETERMINATO - Personale comparto - Indennità varie																				
301	420254011203500000	Ruolo amministrativo - T.DETERMINATO - Personale comparto - Incentivazione alla produttività collettiva																				
301	420254011204000000	Ruolo amministrativo - T.DETERMINATO - Personale comparto - Competenze Ruolo amministrativo - Personale comandato																				
301	420254011205000000	Ruolo amministrativo - T.DETERMINATO - Personale comparto - Risorse aggiuntive regionali																				
301	420254011206000000	Ruolo amministrativo - T.DETERMINATO - Personale comparto - Accantonamento per ferie maturate e non godute																				
301	420254011211000000	Ruolo amministrativo - T.DETERMINATO - Personale comparto - Oneri sociali*																				
301	420254011221000000	Ruolo amministrativo - T.DETERMINATO - Personale comparto - Accantonamento a TFR																				
301	420254011222000000	Ruolo amministrativo - T.DETERMINATO - Personale comparto - Accantonamento trattamento quiescenza e simili																				
301	420254011280000000	Ruolo amministrativo - T.DETERMINATO - Personale comparto - Altri costi del personale																				
301	420254011401000000	Ruolo amministrativo - ALTRO - Personale comparto - Competenze fisse																				
301	420254011402000000	Ruolo amministrativo - ALTRO - Personale comparto - Straordinario																				
301	420254011403000000	Ruolo amministrativo - ALTRO - Personale comparto - Indennità varie																				
301	420254011403500000	Ruolo amministrativo - ALTRO - Personale comparto - Incentivazione alla produttività collettiva																				
301	420254011404000000	Ruolo amministrativo - ALTRO - Personale comparto - Competenze Ruolo amministrativo - Personale comandato																				
301	420254011405000000	Ruolo amministrativo - ALTRO - Personale comparto - Risorse aggiuntive regionali																				
301	420254011406000000	Ruolo amministrativo - ALTRO - Personale comparto - Accantonamento per ferie maturate e non godute																				
301	420254011411000000	Ruolo amministrativo - ALTRO - Personale comparto - Oneri sociali*																				
301	420254011421000000	Ruolo amministrativo - ALTRO - Personale comparto - Accantonamento a TFR																				
301	420254011422000000	Ruolo amministrativo - ALTRO - Personale comparto - Accantonamento trattamento quiescenza e simili																				
301	420254011480000000	Ruolo amministrativo - ALTRO - Personale comparto - Altri costi del personale																				
301	**420300000000000000**	**B.9 Oneri diversi di gestione - Totale**																				
301	420301001000000000	Imposte e tasse (escluse Irap e Ires)																				
301	420302001000000000	Perdite su crediti																				
301	420303001000000000	Rimborso spese organi societari																				
301	420304001000000000	Indennità, rimborso spese e oneri sociali per il direttore generale, direttore sanitario, direttore amministrativo e componenti del collegio sindacale																				
301	420304001200000000	Indennità, rimborso spese e oneri sociali per il direttore generale, direttore sanitario, direttore amministrativo e componenti del collegio sindacale v/Asl-Ao-Fondazioni d/Regione																				
301	420304002000000000	Indennità, rimborso spese e oneri sociali per il direttore scientifico a carico del Bilancio ricerca																				

301	420304002200000000	Indennità, rimborso spese e oneri sociali per il direttore scientifico a carico del Bilancio ricerca v/Asl-Ao-Fondazioni d/Regione																				
301	420304003000000000	Indennità, rimborso spese e oneri sociali per il direttore sociale a carico del Bilancio sociale																				
301	420304003200000000	Indennità, rimborso spese e oneri sociali per il direttore sociale a carico del Bilancio sociale v/Asl-Ao-Fondazioni d/Regione																				
301	420309001000000000	Multe, ammende, penalità, arbitraggi, risarcimenti																				
301	420309002000000000	Sanzioni verso ASL della Regione																				
301	420309003000000000	Commissioni e spese bancarie																				
301	420309004000000000	Abbonamenti, acquisti di libri, riviste e giornali																				
301	420309005000000000	Oneri per sperimentazioni gestionali (art. 9-bis, D.Lgs. 502/92)																				
301	420309008000000000	Altri Oneri diversi di gestione																				
301	**600000000000000000**	**C) PROVENTI ED ONERI FINANZIARI**																				
301	**610000000000000000**	**C) PROVENTI FINANZIARI (Parziale)**																				
301	610100000000000000	C.1 Interessi attivi - Totale																				
301	610103001000000000	Interessi attivi su c/tesoreria																				
301	610103001100000000	Interessi attivi su c/c bancari																				
301	610103002000000000	Interessi attivi su c/c postali																				
301	610103003000000000	Interessi attivi su titoli																				
301	610103003200000000	Interessi attivi su crediti commerciali																				
301	610103008000000000	Altri interessi attivi																				
301	610103009000000000	Interessi attivi verso Asl-Ao-Fondazioni della Regione																				
301	**610200000000000000**	**C.2 Altri proventi finanziari - Totale**																				
301	610203000000000000	Proventi da partecipazioni																				
301	610203000000000000	Proventi finanziari da crediti iscritti nelle immobilizzazioni																				
301	610203000000000000	Proventi finanziari da titoli iscritti nelle immobilizzazioni																				
301	610204000000000000	Altri proventi finanziari diversi dai precedenti																				
301	610205000000000000	Utili su cambi																				
301	**620000000000000000**	**C) ONERI FINANZIARI (Parziale)**																				
301	**620100000000000000**	**C.3 Interessi passivi - Totale**																				
301	620103001000000000	Interessi passivi su c/c tesoreria																				
301	620103001100000000	Interessi passivi su mutui																				
301	620103002000000000	Commissioni su fideiussioni																				
301	620103003000000000	Interessi passivi verso fornitori																				
301	620103003200000000	Interessi passivi di mora																				
301	620103003300000000	Interessi passivi canoni di leasing																				
301	620103007000000000	Altri interessi passivi																				
301	620103008000000000	Interessi passivi verso Asl-Ao-Fondazioni della Regione																				
301	**620200000000000000**	**C.4 Altri oneri finanziari - Totale**																				
301	620203000000000000	Altri oneri finanziari																				
301	620202000000000000	Perdite su cambi																				
301	**700000000000000000**	**D) RETTIFICHE DI VALORE DI ATTIVITA' FINANZIARIE**																				
301	**710000000000000000**	**D.1 Rivalutazioni - Totale**																				
301	610100000000000000	Di partecipazioni																				
301	610200000000000000	Di immobilizzazioni finanziarie che non costituiscono immobilizzazioni																				
301	610800000000000000	Altro																				
301	**720000000000000000**	**D.2 Svalutazioni - Totale**																				
301	620100000000000000	Di partecipazioni																				
301	620200000000000000	Di immobilizzazioni finanziarie che non costituiscono immobilizzazioni																				
301	620800000000000000	Altro																				
301	**820000000000000000**	**Y. IMPOSTE E TASSE**																				
301	820103000000000000	IRAP relativa a personale dipendente																				
301	820103000000000000	IRAP relativa a collaboratori e personale assimilato a lavoro dipendente																				
301	820103000000000000	IRAP relativa ad attività di libera professione (intramoenia)																				
301	820104000000000000	IRAP relativa ad attività commerciali																				
301	820203000000000000	IRES su attività istituzionale																				
301	820203000000000000	IRES su attività commerciale																				
301	820303000000000000	Accantonamento a F.do Imposte (Accertamenti, condoni, ecc..)																				
301	720203000000000000	Oneri tributari da esercizi precedenti																				
301	720303000000000000	Oneri da cause civili																				
301	720803000000000000	Altri oneri straordinari																				

R.I.C.B.A.

				B.I) Fondi per imposte, anche differite		B.II) Fondi per rischi					B.V) Altri fondi per oneri e spese								C.I) Fondo per premi operosità			C.II) Fondo per trattamento di fine rapporto dipendenti
				Fondi per imposte	Altri fondi per imposte	B.II.1) Fondo rischi per cause civili ed oneri processuali	B.II.2) Fondo rischi per contenzioso personale dipendente	B.II.3) Fondo rischi connessi all'acquisto di prestazioni sanitarie da privato	B.II.4) Fondo rischi per copertura diretta dei rischi (autoassicurazione)	B.II.5) Altri fondi rischi	Fondi integrativi pensione aziendali	Fondo integrativo pensione contrattuale	Fondo per Rinnovi contratt. - dirigenza medica	Fondo per Rinnovi contratt.- dirigenza non medica	Fondo per Rinnovi contratt.: - comparto	Fondo per Rinnovi convenzioni MMG/Pls/MCA ed altri	Fondo per Rinnovi contratt.: medici SUMAI	B.V.3) Altri fondi per oneri e spese	Premi Sumai fino al 1994	Premi Sumai dal 1995/1997	Premi Sumai dal 1/1/1998	Fondo per trattamento di fine rapporto dipendenti
			Valore	0	0	0	0	0	0	0	0	0	0	0	0	0	0	0	0	0	0	0
Az	Codice Conto	Natura di Costo correlata all'utilizzo del fondo	Conto	3001010000000000	3001020000000000	3020010000000000	3020020000000000	3020030000000000	3020040000000000	3020050000000000	3005010100000000	3005010200000000	3005020100000000	3005020200000000	3005020300000000	3005020400000000	3005020500000000	3005020600000000	3001011000000000	3001020000000000	3001030000000000	3002000000000000
301	420050000000000000	B.1) Acquisti di beni - Totale																				
301	420053000000000000	B.1.A) Acquisti di beni sanitari - Totale																				
301	420053001001010000	Farmaceutici: Specialità Medicinali (File F compreso HCV)																				
301	420053001001020000	Farmaceutici: Specialità Medicinali (altro: farmaci ospedalieri)																				
301	420053001002000000	Farmaceutici: Specialità Medicinali (Doppio Canale ex Nota CUF 37)																				
301	420053001003020000	Farmaceutici: Specialità Medicinali (Primo Ciclo terapeutico D.G.R. 8/2246/03)																				
301	420053001081000000	Farmaceutici: Specialità Medicinali da Asl/Ao/Fondazioni della Regione																				
301	420053001082000000	Farmaceutici: Specialità Medicinali (Doppio Canale ex Nota CUF 37) da Asl/Ao/Fondazioni della Regione																				
301	420053002001000000	Farmaceutici: Ossigeno																				
301	420053002002000000	Farmaceutici: Ossigeno (Doppio Canale)																				
301	420053002081000000	Farmaceutici: Ossigeno da Asl/Ao/Fondazioni della Regione																				
301	420053002082000000	Farmaceutici: Ossigeno (Doppio Canale) da Asl/Ao/Fondazioni della Regione																				
301	420053002501000000	Farmaceutici: Specialità Medicinali SENZA AIC																				
301	420053002502000000	Farmaceutici: Galenici e altri medicinali SENZA AIC																				
301	420053002503000000	Farmaceutici: Ossigeno e gas medicali SENZA AIC																				
301	420053003001000000	Emoderivati																				
301	420053003001300000	Emoderivati da Privati [SOLAMENTE OVE GESTITI NELL'AMBITO DEL CONSORZIO INTERREGIONALE]																				
301	420053003002000000	Emoderivati (Doppio Canale ex Nota CUF 37)																				
301	420053003081000000	Emoderivati da Asl/Ao/Fondazioni della Regione [ESCLUSI EMODERIVATI GESTITI VIA CONSORZIO INTERREGIONALE]																				
301	420053003081200000	Emoderivati da Asl/Ao/Fondazioni della Regione [SOLAMENTE OVE GESTITI NELL'AMBITO DEL CONSORZIO INTERREGIONALE]																				
301	420053003081900000	Emoderivati da Az. Pubbliche Extra/Regione [SOLAMENTE OVE GESTITI NELL'AMBITO DEL CONSORZIO INTERREGIONALE]																				
301	420053003082000000	Emoderivati (Doppio Canale ex Nota CUF 37) da Asl/Ao/Fondazioni della Regione																				
301	420053003090000000	Emoderivati di produzione regionale																				
301	420053004001000000	Prodotti dietetici																				
301	420053005001000000	Dispositivi medico diagnostici in vitro: Materiali diagnostici - Cnd: W																				
301	420053005002000000	Dispositivi medici: Materiali diagnostici (materiale per apparecchiature sanitare e relativi componenti.) Cnd: Z																				
301	420053005003000000	Prodotti chimici: Materiali diagnostici (senza Cnd)																				
301	420053006001000000	Dispositivi medici: Presidi chirurgici e materiali sanitari - Cnd A; B; D; G; H; K; L; M; N; Q; R; S; T[Ao-Irccs tutto; Asl escluso T04]; U; V; Y[solo Ao-Irccs]																				
301	420053006002000000	Dispositivi per appar. Cardiodircolatorio Cnd C																				
301	420053006003020000	Dispositivi medici con repertorio e senza CND (tipo 2,kit)																				
301	420053006004000000	Dispositivi medici non registrati in Italia (senza repertorio e con CND assimilabile)																				
301	420053007001000000	Materiale chirurgico e prodotti per uso veterinario																				
301	420053008001000000	Materiali protesici (c.d.protesica "Maggiore") [compilazione ASL]- Cnd: Y																				
301	420053008002000000	Materiali protesici (c.d.protesica "Minore") [compilazione ASL]- Cnd: T04																				
301	420053008003000000	Dispositivi medici impiantabili attivi: Materiali protesici (endoprotesi) (compilazione AO-Ircss) - Cnd: J																				
301	420053008004000000	Dispositivi medici: Materiali protesici (endoprotesi non attive) [compilazione AO-Ircss] - Cnd: P																				
301	420053009001000000	Materiali per emodialisi																				
301	420053010001000000	Materiali per la profilassi igienico-sanitari: sieri																				
301	420053010002000000	Materiali per la profilassi igienico-sanitari: vaccini																				
301	420053012001000000	Prodotti farmaceutici per uso veterinario																				
301	420053013001000000	Sangue ed emocomponenti																				
301	420053013080000000	Sangue ed emocomponenti acquistati Extraregione																				
301	420053013081000000	Sangue ed emocomponenti da Asl/Ao/Fondazioni della Regione																				
301	420053028000100000	Altri beni e prodotti sanitari (PRODOTTI SENZA REPERTORIO E/O CND)																				
301	420053028081000000	Altri beni e prodotti sanitari (esclusi: Specialità medicinali, ossigeno, emoderivati e sangue) da Asl/Ao/Fondazioni della Regione																				
301	420053000000000000	B.1.B) Acquisti di beni non sanitari - Totale																				
301	420053001001000000	Prodotti alimentari																				
301	420053002001000000	Materiale di guardaroba, di pulizia e di convivenza in genere																				
301	420053003001000000	Carburanti e lubrificanti																				
301	420053003002000000	Combustibili																				
301	420053004001000000	Cancelleria e stampati																				
301	420053005001000000	Supporti informatici e materiale per EDP																				
301	420053006001000000	Materiale per manutenzioni e riparazioni immobili e loro pertinenze																				
301	420053006002000000	Materiale per manutenzioni e riparazioni mobili e macchine																				
301	420053006003000000	Materiale per manutenzioni e riparazioni attrezzature tecnico scientifico sanitarie																				
301	420053006004000000	Materiale per manutenzioni e riparazioni attrezzature tecnico economali																				
301	420053006005000000	Materiale per manutenzioni e riparazioni automezzi (sanitari e non)																				
301	420053006008000000	Materiale per manutenzioni e riparazioni - Altro																				
301	420053800001000000	Altri beni non sanitari																				
301	420053080081000000	Altri beni non sanitari da Asl/Ao/Fondazioni della Regione																				
301	420100000000000000	B.2) Acquisti di servizi - Totale																				
301	420103000000000000	B.2.A) Acquisti di servizi sanitari - Totale																				
301	420103001000000000	B.2.A.1) Acquisti di servizi sanitari per medicina di base - Totale																				
301	420103001001000000	Assistenza per medicina di base convenzionata Medici Medicina Generale																				
301	420103001002000000	Assistenza per medicina di base convenzionata Pediatri Libera Scelta																				
301	420103001003000000	Assistenza per medicina di base convenzionata Medici Guardia medica - Continuità assistenziale																				
301	420103001004000000	Assistenza per medicina di base convenzionata Medici ria dei servizi																				
301	420103001005000000	Assistenza per medicina di base convenzionata Psicologi																				
301	420103001006000000	Assistenza per medicina di base convenzionata Medici 118																				
301	420103001010000000	Altra assistenza per medicina di base																				
301	420103001020000000	Assistenza per medicina di base convenzionata: da pubblico Mobilità (Extra Regione)																				
301	420103002000000000	B.2.A.2) Acquisti di servizi sanitari per farmaceutica - Totale																				
301	420103002001010000	acquisto di prestazioni di farmaceutica da farmacie ubicate nel proprio territorio (Farmaceutica convenzionata ex art. 8, c. 2, D. Lgs. 502/92): Farmaci																				
301	420103002001020000	acquisto di prestazioni di farmaceutica da farmacie ubicate in altre province lombarde (Farmaceutica convenzionata ex art. 8, c. 2, D. Lgs. 502/92): Farmaci																				
301	420103002001030000	acquisto di prestazioni di farmaceutica da farmacie ubicate fuori regione (Farmaceutica convenzionata ex art. 8, c. 2, D. Lgs. 502/92): Farmaci (Mobilità passiva in compensazione)																				
301	420103002002010000	acquisto di prestazioni di farmaceutica da farmacie ubicate nel proprio territorio (Farmaceutica convenzionata ex art. 8, c. 2, D. Lgs. 502/92): Galenici																				
301	420103002002020000	acquisto di prestazioni di farmaceutica da farmacie ubicate in altre province lombarde (Farmaceutica convenzionata ex art. 8, c. 2, D. Lgs. 502/92): Galenici																				
301	420103002002030000	acquisto di prestazioni di farmaceutica da farmacie ubicate fuori regione (Farmaceutica convenzionata ex art. 8, c. 2, D. Lgs. 502/92): Galenici (Mobilità passiva in compensazione)																				
301	420103002003010000	acquisto di prestazioni di farmaceutica da farmacie ubicate nel proprio territorio (Farmaceutica convenzionata ex art. 8, c. 2, D. Lgs. 502/92): Ossigeno																				
301	420103002003020000	acquisto di prestazioni di farmaceutica da farmacie ubicate in altre province lombarde (Farmaceutica convenzionata ex art. 8, c. 2, D. Lgs. 502/92): Ossigeno																				
301	420103002003030000	acquisto di prestazioni di farmaceutica da farmacie ubicate fuori regione (Farmaceutica convenzionata ex art. 8, c. 2, D. Lgs. 502/92): Ossigeno (Mobilità passiva in compensazione)																				
301	420103002004010000	acquisto di prestazioni di farmaceutica da farmacie rurali																				
301	420103002005010000	contributi ENPAF per acquisto di prestazioni di farmaceutica (Farmaceutica convenzionata ex art. 8, c. 2, D. Lgs. 502/92)																				
301	420103002009010000	altri contributi relativi alle prestazioni di farmaceutica Convenzionata																				
301	420103003000000000	B.2.A.3) Acquisti di servizi sanitari per assistenza specialistica ambulatoriale - Totale																				
301	420103003001010010	acquisto di prestazioni ambulatoriali da strutture pubbliche ubicate nel proprio territorio : AO/ASL/Fondazioni pubbliche																				
301	420103003001010020	acquisto di prestazioni ambulatoriali da strutture pubbliche ubicate nel proprio territorio : altri soggetti pubblici																				
301	420103003001010030	acquisto di prestazioni ambulatoriali in strutture pubbliche ubicate in altre province della Lombardia: AO/ASL/Fondazioni pubbliche																				
301	420103003001010050	acquisto di prestazioni ambulatoriali in strutture pubbliche ubicate in altre province della Lombardia: altri soggetti pubblici																				
301	420103003001020010	acquisto di prestazioni ambulatoriali da strutture private ubicate nel proprio territorio: IRCCS privati																				
301	420103003001020020	acquisto di prestazioni ambulatoriali da strutture private ubicate nel proprio territorio: ospedali classificati																				
301	420103003001020030	acquisto di prestazioni ambulatoriali da strutture private ubicate nel proprio territorio: case di cura private																				
301	420103003001020040	acquisto di prestazioni ambulatoriali da strutture private ubicate nel proprio territorio: strutture accreditate																				
301	420103003001020110	acquisto di prestazioni ambulatoriali in strutture private ubicate in altre province della Lombardia: IRCCS privati																				
301	420103003001020120	acquisto di prestazioni ambulatoriali in strutture private ubicate in altre province della Lombardia: ospedali classificati																				
301	420103003001020130	acquisto di prestazioni ambulatoriali in strutture private ubicate in altre province della Lombardia: case di cura private																				
301	420103003001020140	acquisto di prestazioni ambulatoriali in strutture private ubicate in altre province della Lombardia: strutture accreditate																				
301	420103003001080010	acquisto di prestazioni ambulatoriali in strutture ubicate fuori Regione (mobilità passiva in compensazione)																				
301	420103003002010010	assistenza medico specialistica convenzionata interna (SUMAI)																				
301	420103003003010010	Prestazioni di "screening" in strutture pubbliche ubicate nel proprio territorio: AO/ASL/Fondazioni pubbliche																				
301	420103003003010020	Prestazioni di "screening" in strutture pubbliche ubicate nel proprio territorio: altri soggetti pubblici																				
301	420103003003010030	Prestazioni di "screening" in strutture pubbliche ubicate in altre province della Lombardia: AO/ASL/Fondazioni pubbliche																				
301	420103003003010040	Prestazioni di "screening" in strutture pubbliche ubicate in altre province della Lombardia: altri soggetti pubblici																				
301	420103003003020010	Prestazioni di "screening" in strutture private ubicate nel proprio territorio: IRCCS privati																				
301	420103003003020020	Prestazioni di "screening" in strutture private ubicate nel proprio territorio: ospedali classificati																				
301	420103003003020030	Prestazioni di "screening" in strutture private ubicate nel proprio territorio: case di cura private																				
301	420103003003020040	Prestazioni di "screening" in strutture private ubicate nel proprio territorio: strutture accreditate																				
301	420103003003020110	Prestazioni di "screening" in strutture private ubicate in altre province della Lombardia: IRCCS privati																				
301	420103003003020120	Prestazioni di "screening" in strutture private ubicate in altre province della Lombardia: ospedali classificati																				
301	420103003003020130	Prestazioni di "screening" in strutture private ubicate in altre province della Lombardia: case di cura private																				
301	420103003003020140	Prestazioni di "screening" in strutture private ubicate in altre province della Lombardia: strutture accreditate																				
301	420103003003080010	acquisto di prestazioni di "screening" in strutture ubicate fuori Regione (mobilità passiva in compensazione)																				
301	420103003004010010	acquisto di prestazioni di Neuro-psichiatria Infantile (Longsa) in strutture pubbliche ubicate nel proprio territorio: AO/ASL/Fondazioni pubbliche																				

301	420101003004010020	acquisto di prestazioni di Neuro-psichiatria Infantile (Uonpia) in strutture pubbliche ubicate nel proprio territorio: altri soggetti pubblici
301	420101003004010030	acquisto di prestazioni di Neuro-psichiatria Infantile (Uonpia) in strutture pubbliche ubicate in altre province della Lombardia: AO/ASL/Fondazioni pubbliche
301	420101003004010040	acquisto di prestazioni di Neuro-psichiatria Infantile (Uonpia) in strutture pubbliche ubicate in altre province della Lombardia: altri soggetti pubblici
301	420101003004020010	acquisto di prestazioni di Neuro-psichiatria Infantile (Uonpia) in strutture private ubicate nel proprio territorio: IRCCS privati
301	420101003004020020	acquisto di prestazioni di Neuro-psichiatria Infantile (Uonpia) in strutture private ubicate nel proprio territorio: ospedali classificati
301	420101003004020030	acquisto di prestazioni di Neuro-psichiatria Infantile (Uonpia) in strutture private ubicate nel proprio territorio: case di cura private
301	420101003004020040	acquisto di prestazioni di Neuro-psichiatria Infantile (Uonpia) in strutture private ubicate nel proprio territorio: strutture accreditate
301	420101003004020110	acquisto di prestazioni di Neuro-psichiatria Infantile (Uonpia) in strutture private ubicate in altre province lombarde: IRCCS privati
301	420101003004020120	acquisto di prestazioni di Neuro-psichiatria Infantile (Uonpia) in strutture private ubicate in altre province lombarde: ospedali classificati
301	420101003004020130	acquisto di prestazioni di Neuro-psichiatria Infantile (Uonpia) in strutture private ubicate in altre province lombarde: case di cura private
301	420101003004020140	acquisto di prestazioni di Neuro-psichiatria Infantile (Uonpia) in strutture private ubicate in altre province lombarde: strutture accreditate
301	420101003004030010	acquisto di prestazioni di Neuro-psichiatria Infantile (Uonpia) in strutture private ubicate fuori regione (mobilità passiva non in compensazione)
301	**420101004000000000**	**B.2.A.4) Acquisti di servizi sanitari per assistenza riabilitativa - Totale**
301	420101004001010000	acquisto di prestazioni socio sanitarie integrate da strutture ubicate nel proprio territorio da I.D.R. extraosp. Art. 26 L.833/78 e da strutture di riabilitazione riclassificate ex Dgr n. 19883/2004 pubblici
301	420101004001020000	acquisto di prestazioni socio sanitarie integrate da strutture ubicate in altre province della Regione da I.D.R. extraosp. Art. 26 L.833/78 e da strutture di riabilitazione riclassificate ex Dgr n. 19883/2004 pubblici
301	420101004001030000	acquisto di prestazioni socio sanitarie integrate da strutture ubicate fuori Regione da I.D.R. extraosp. Art.26 €.833/78 pubblici (non soggetto a compensazione)
301	420101004002010000	acquisto di prestazioni socio sanitarie integrate da strutture ubicate nel proprio territorio da I.D.R. extraosp. Art. 26 L.833/78 e da strutture di riabilitazione riclassificate ex Dgr n. 19883/2004 privati
301	420101004002020000	acquisto di prestazioni socio sanitarie integrate da strutture ubicate in altre province della Regione da I.D.R. extraosp. Art. 26 L.833/78 e da strutture di riabilitazione riclassificate ex Dgr n. 19883/2004 privati
301	420101004002030000	acquisto di prestazioni socio sanitarie integrate da strutture ubicate fuori Regione da I.D.R. extraosp. Art.26 L.833/78 privati
301	420101005000000000	B.2.A.5) Acquisti servizi sanitari per assistenza integrativa e protesica - Totale
301	420101005001000000	acquisto di prestazioni di farmaceutica da farmacie ubicate nel proprio territorio (Farmaceutica convenzionata ex art. 8, c. 2, D. Lgs. 502/92): Protesica
301	420101005002000000	acquisto di prestazioni di farmaceutica da farmacie ubicate in altre province lombarde (Farmaceutica convenzionata ex art. 8, c. 2, D. Lgs. 502/92): Protesica
301	420101005003000000	acquisto di prestazioni di farmaceutica da farmacie ubicate fuori regione (Farmaceutica convenzionata ex art. 8, c. 2, D. Lgs. 502/92): Protesica
301	420101005011000000	acquisto di prestazioni di farmaceutica da farmacie ubicate nel proprio territorio (Farmaceutica convenzionata ex art. 8, c. 2, D. Lgs. 502/92): Dietetica
301	420101005012000000	acquisto di prestazioni di farmaceutica da farmacie ubicate in altre province lombarde (Farmaceutica convenzionata ex art. 8, c. 2, D. Lgs. 502/92): Dietetica
301	420101005013000000	acquisto di prestazioni di farmaceutica da farmacie ubicate fuori regione (Farmaceutica convenzionata ex art. 8, c. 2, D. Lgs. 502/92): Dietetica
301	420101005015000000	acquisto di prestazioni di farmaceutica da farmacie ubicate nel proprio territorio (Farmaceutica convenzionata ex art. 8, c. 2, D. Lgs. 502/92): Diabetica
301	420101005015200000	acquisto di prestazioni di farmaceutica da farmacie ubicate in altre province lombarde (Farmaceutica convenzionata ex art. 8, c. 2, D. Lgs. 502/92): Diabetica
301	420101005015400000	acquisto di prestazioni di farmaceutica da farmacie ubicate fuori regione (Farmaceutica convenzionata ex art. 8, c. 2, D. Lgs. 502/92): Diabetica
301	420101005021000000	Assistenza Integrativa (Dietetica) non erogata tramite Farmaceutica Convenzionata - Negozi non WebCare - (ex art. 8, c. 2, D.Lgs. 502/92)
301	420101005021500000	Assistenza Integrativa (Dietetica) non erogata tramite Farmaceutica Convenzionata - WEBCARE -(ex art. 8, c. 2, D.Lgs. 502/92)
301	420101005022000000	Assistenza Integrativa (Ausili per Diabetici) non erogata tramite Farmaceutica Convenzionata (ex art. 8, c. 2, D.Lgs. 502/92)
301	420101005031000000	Assistenza Protesica non erogata tramite Farmaceutica Convenzionata (ex art. 8, c. 2, D.Lgs. 502/92) c.d. protesica "Maggiore"
301	420101005032000000	Assistenza Protesica non erogata tramite Farmaceutica Convenzionata (ex art. 8, c. 2, D.Lgs. 502/92) c.d. protesica "Minore"
301	420101005033000000	Assistenza Protesica non erogata tramite Farmaceutica Convenzionata (ex art. 8, c. 2, D.Lgs. 502/92) - Costi di gestione magazzino
301	420101005033200000	Acquisto di prestazioni relative all'Assistenza Integrativa - Nutrizione Artificiale Enterale
301	420101005033400000	Acquisto di prestazioni relative all'Assistenza Integrativa (SOLO Servizio Distributivo da privato)
301	420101005033600000	Acquisto di prestazioni relative all'Assistenza Protesica (SOLO Servizio Distributivo da privato)
301	420101005040000000	Acquisto di prestazioni relative all'Assistenza Protesica Extraregione
301	420101005045000000	Acquisto di prestazioni relative all'Assistenza Integrativa Extraregione
301	420101005080000000	Acquisto di prestazioni relative all'Assistenza Integrativa e Protesica (SOLO Servizio Distributivo da privato) [da non più utilizzare]
301	**420101006000000000**	**B.2.A.6) Acquisti servizi sanitari per assistenza ospedaliera - Totale**
301	420101006001010000	acquisto di Drg da strutture pubbliche ubicate nel proprio territorio: AO/Fondazioni pubbliche
301	420101006001020000	acquisto di Drg da strutture pubbliche ubicate nel proprio territorio: altri soggetti pubblici
301	420101006001030000	acquisto di Drg da strutture pubbliche ubicate in altre province della Lombardia: ASL/AO/Fondazioni pubbliche
301	420101006001040000	acquisto di Drg da strutture pubbliche ubicate in altre province della Lombardia: altri soggetti pubblici
301	420101006001080000	acquisto di Drg da strutture pubbliche ubicate fuori Regione (mobilità passiva in compensazione)
301	420101006002010000	acquisto di Drg da erogatori privati ubicati nel proprio territorio: IRCCS privati
301	420101006002020000	acquisto di Drg da erogatori privati ubicati nel proprio territorio: ospedali classificati
301	420101006002030000	acquisto di Drg da erogatori privati ubicati nel proprio territorio: case di cura private
301	420101006002040000	acquisto di Drg da erogatori privati ubicati in altre province della Lombardia: IRCCS privati
301	420101006002050000	acquisto di Drg da erogatori privati ubicati in altre province della Lombardia: ospedali classificati
301	420101006002060000	acquisto di Drg da erogatori privati ubicati in altre province della Lombardia: case di cura private
301	**420101007000000000**	**B.2.A.7) Acquisto prestazioni di psichiatria residenziale e semiresidenziale - Totale**
301	420101007001010000	acquisto di prestazioni di psichiatria in strutture pubbliche ubicate nel proprio territorio: AO/Fondazioni pubbliche
301	420101007001020000	acquisto di prestazioni di psichiatria in strutture pubbliche ubicate nel proprio territorio: altri soggetti pubblici
301	420101007001030000	acquisto di prestazioni di psichiatria in strutture pubbliche ubicate in altre province lombarde: ASL/AO/Fondazioni pubbliche
301	420101007001040000	acquisto di prestazioni di psichiatria in strutture pubbliche ubicate in altre province lombarde: altri soggetti pubblici
301	420101007001050000	acquisto di prestazioni di psichiatria in strutture pubbliche ubicate fuori regione (Mobilità passiva non soggetta a compensazione)
301	420101007002010000	acquisto di prestazioni di psichiatria in strutture private accreditate a contratto ubicate nel proprio territorio
301	420101007002020000	acquisto di prestazioni di psichiatria in strutture private accreditate a contratto ubicate in altre province lombarde
301	420101007002030000	acquisto di prestazioni di psichiatria in strutture private accreditate NON a contratto ubicate nel proprio territorio
301	420101007002040000	acquisto di prestazioni di psichiatria in strutture private accreditate NON a contratto ubicate in altre province lombarde
301	420101007002050000	acquisto di prestazioni di psichiatria in strutture private ubicate fuori regione (Mobilità passiva non soggetta a compensazione)
301	**420101008000000000**	**B.2.A.8) Acquisto prestazioni di distribuzione farmaci e File F - Totale**
301	420101008001010000	acquisto farmaci file F da strutture pubbliche ubicate nel proprio territorio: AO/Fondazioni pubbliche
301	420101008001020000	acquisto farmaci file F da strutture pubbliche ubicate nel proprio territorio: altri Enti pubblici
301	420101008001030000	acquisto farmaci file F da strutture pubbliche ubicate in altre province della Regione: ASL/AO/Fondazioni pubbliche
301	420101008001040000	acquisto farmaci file F da strutture pubbliche ubicate in altre province della Regione: altri Enti pubblici
301	420101008001050000	acquisto farmaci file F da Istituti penitenziari (anche per il tramite di AO/Fondazioni pubbliche)
301	420101008001080000	acquisto farmaci file F fuori Regione (Mobilità passiva in compensazione)
301	420101008002010000	Acquisto farmaci file F da erogatori privati ubicati nel proprio territorio: IRCCS privati
301	420101008002020000	Acquisto farmaci file F da erogatori privati ubicati nel proprio territorio: ospedali classificati
301	420101008002030000	Acquisto farmaci file F da erogatori privati ubicati nel proprio territorio: case di cura private
301	420101008002040000	Acquisto farmaci file F da erogatori privati ubicati in altre province della Regione: IRCCS privati
301	420101008002050000	Acquisto farmaci file F da erogatori privati ubicati in altre province della Regione: ospedali classificati
301	420101008002060000	Acquisto farmaci file F da erogatori privati ubicati in altre province della Regione: case di cura private
301	420101008003010000	acquisto farmaci "Doppio canale" (ex Nota CUF 37 più ossigeno) da strutture pubbliche ubicate nel proprio territorio (rimborso farmaco più servizio): AO/Fondazioni pubbliche
301	420101008003020000	acquisto farmaci "Doppio canale" (ex Nota CUF 37 più ossigeno) da strutture pubbliche ubicate nel proprio territorio (rimborso farmaco più servizio): altri Enti pubblici
301	420101008003030000	acquisto farmaci "Doppio canale" (ex Nota CUF 37 più ossigeno) da strutture pubbliche ubicate in altre province (rimborso farmaco più servizio): ASL/AO/Fondazioni pubbliche
301	420101008003040000	acquisto farmaci "Doppio canale" (ex Nota CUF 37 più ossigeno) da strutture pubbliche ubicate in altre province (rimborso farmaco più servizio): altri Enti pubblici
301	420101008003080000	Prestazioni di acquisto di "Doppio canale" da strutture ubicate fuori regione (Mobilità passiva in compensazione)
301	420101008004010000	Prestazioni di acquisto più servizio distributivo di "Doppio canale" da soggetti privati ubicati nel proprio territorio
301	420101008004020000	Prestazioni di acquisto più servizio distributivo di "Doppio canale" da soggetti privati ubicati in altre province
301	420101008004030000	Acquisti di prestazioni derivanti dall'attività di "Doppio Canale" (SOLO Servizio Distributivo da privato)
301	420101008005010000	acquisto farmaci "Primo Ciclo" da strutture pubbliche ubicate nel proprio territorio: AO/Fondazioni pubbliche
301	420101008005020000	acquisto farmaci "Primo Ciclo" da strutture pubbliche ubicate nel proprio territorio: altri Enti pubblici
301	420101008005030000	acquisto farmaci "Primo Ciclo" da strutture pubbliche ubicate in altre province della Regione: AO/Fondazioni pubbliche
301	420101008005040000	acquisto farmaci "Primo Ciclo" da strutture pubbliche ubicate in altre province della Regione: altri Enti pubblici
301	420101008005080000	acquisto farmaci "Primo Ciclo" da strutture ubicate fuori Regione (Mobilità passiva in compensazione)
301	420101008006010000	acquisto farmaci "Primo Ciclo" da strutture private ubicate nel proprio territorio
301	420101008006020000	acquisto farmaci "Primo Ciclo" da strutture private ubicate in altre province della Regione
301	**420101009000000000**	**B.2.A.9) Acquisto prestazioni termali in convenzione - Totale**
301	420101009001000000	assistenza termale in convenzione ubicate nel proprio territorio
301	420101009002000000	assistenza termale in convenzione ubicate in altre province della Regione
301	420101009003000000	assistenza termale in convenzione fuori Regione (Mobilità passiva in compensazione)
301	**420101010000000000**	**B.2.A.10) Acquisto prestazioni trasporto sanitari - Totale**
301	420101010001010000	Trasporti sanitari per emergenza da pubblico (118)
301	420101010001020000	Altri Trasporti sanitari da pubblico
301	420101010001080000	Trasporti fuori regione (mobilità passiva in compensazione)
301	420101010002010000	Trasporti sanitari per emergenza da privato (118)
301	420101010002020000	Altri Trasporti sanitari da privato
301	**420101011000000000**	**B.2.A.11) Acquisto prestazioni Socio-Sanitaria a rilevanza sanitaria - Totale**
301	420101011001010010	acquisto di prestazioni socio sanitarie integrate da strutture ubicate nel proprio territorio: di cui da RSA pubbliche
301	420101011001010040	acquisto di prestazioni socio sanitarie integrate da strutture ubicate nel proprio territorio: di cui da C.S.E. pubblici

301	420101011001010050	acquisto di prestazioni socio sanitarie integrate da strutture ubicate nel proprio territorio: di cui da C.D.I. pubblici
301	420101011001010060	acquisto di prestazioni socio sanitarie integrate da strutture ubicate nel proprio territorio: di cui da R.S.D. pubbliche
301	420101011001010070	acquisto di prestazioni socio sanitarie integrate da strutture pubbliche ubicate nel proprio territorio: di cui per pazienti ex O.P. di fascia B (al netto delle tariffe di accreditamento)
301	420101011001010080	acquisto di prestazioni socio sanitarie integrate da strutture ubicate nel proprio territorio: di cui da Centri Diurni per persone Disabili (C.D.D.) pubblici
301	420101011001010090	acquisto di prestazioni socio sanitarie integrate da strutture ubicate nel proprio territorio: di cui da Comunità alloggio Socio Sanitarie per persone con disabilità (C.S.S.) pubbliche
301	420101011001010100	acquisto di prestazioni socio sanitarie integrate da strutture ubicate nel proprio territorio: di cui per Hospice pubblici
301	420101011001010110	acquisto di prestazioni socio sanitarie integrate da strutture ubicate nel proprio territorio: di cui per cure intermedie pubbliche
301	420101011001020010	acquisto di prestazioni socio sanitarie integrate da strutture ubicate in altre province della Regione: di cui da RSA pubbliche
301	420101011001020040	acquisto di prestazioni socio sanitarie integrate da strutture ubicate in altre province della Regione: di cui da C.S.E. pubblici
301	420101011001020050	acquisto di prestazioni socio sanitarie integrate da strutture ubicate in altre province della Regione: di cui da C.D.I. pubblici
301	420101011001020060	acquisto di prestazioni socio sanitarie integrate da strutture ubicate in altre province della Regione: di cui da R.S.D. pubbliche
301	420101011001020070	acquisto di prestazioni socio sanitarie integrate da strutture pubbliche ubicate in altre province della Regione: di cui per pazienti ex O.P. di fascia B (al netto delle tariffe di accreditamento)
301	420101011001020080	acquisto di prestazioni socio sanitarie integrate da strutture ubicate in altre province della Regione: di cui da Centri Diurni per persone Disabili (C.D.D.) pubblici
301	420101011001020090	acquisto di prestazioni socio sanitarie integrate da strutture ubicate in altre province della Regione: di cui da Comunità alloggio Socio Sanitarie per persone con disabilità (C.S.S.) pubbliche
301	420101011001020100	acquisto di prestazioni socio sanitarie integrate da strutture ubicate in altre province della Regione: di cui per Hospice pubblici
301	420101011001020110	acquisto di prestazioni socio sanitarie integrate da strutture ubicate in altre province della Regione: di cui per cure intermedie pubbliche
301	420101011001030010	acquisto di prestazioni socio sanitarie integrate da strutture ubicate fuori Regione: di cui da RSA pubbliche
301	420101011001030020	acquisto di prestazioni socio sanitarie integrate da strutture ubicate fuori Regione: di cui da strutture per disabili pubbliche
301	420101011001030030	acquisto di prestazioni socio sanitarie integrate da strutture pubbliche ubicate fuori Regione: di cui per pazienti ex O.P. di fascia B (al netto delle tariffe di accreditamento)
301	420101011001040010	acquisto di prestazioni socio sanitarie integrate da strutture ubicate fuori Regione: di cui per Hospice pubblici
301	420101011001040020	acquisto di servizi di assistenza domiciliare integrata (ADI) da pubblico
301	420101011001040030	acquisto di prestazioni di assistenza domiciliare integrata (ADI) - voucher sociosanitario da pubblico
301	420101011001040040	Acquisto servizi socio assistenziali da pubblico
301	420101011001040050	Acquisto di voucher sociosanitari da ASL/AO/Fondazioni della Regione
301	420101011001080010	altri acquisti di prestazioni di servizi socio sanitari da ASL/AO/Fondazioni della Regione
301	420101011001080020	Altri costi per prestazioni di servizi socio sanitari da pubblico
301	420101011001080110	altri acquisti di prestazioni di servizi socio assistenziali da ASL/AO/Fondazioni della Regione
301	420101011001080120	Altri costi per prestazioni di servizi socio assistenziali da pubblico
301	420101011002010010	acquisto di prestazioni socio sanitarie integrate da strutture ubicate nel proprio territorio: di cui da RSA private
301	420101011002010040	acquisto di prestazioni socio sanitarie integrate da strutture ubicate nel proprio territorio: di cui da C.S.E. privati
301	420101011002010050	acquisto di prestazioni socio sanitarie integrate da strutture ubicate nel proprio territorio: di cui da C.D.I. privati
301	420101011002010060	acquisto di prestazioni socio sanitarie integrate da strutture ubicate nel proprio territorio: di cui da R.S.D. private
301	420101011002010070	acquisto di prestazioni socio sanitarie integrate da strutture private ubicate nel proprio territorio: di cui per pazienti ex O.P. di fascia B (al netto delle tariffe di accreditamento)
301	420101011002010080	acquisto di prestazioni socio sanitarie integrate da strutture ubicate nel proprio territorio: di cui da Centri Diurni per persone Disabili (C.D.D.) privati
301	420101011002010090	acquisto di prestazioni socio sanitarie integrate da strutture ubicate nel proprio territorio: di cui da Comunità alloggio Socio Sanitarie per persone con disabilità (C.S.S.) private
301	420101011002010100	acquisto di prestazioni socio sanitarie integrate da strutture ubicate nel proprio territorio: di cui da Hospice privati
301	420101011002010110	acquisto di prestazioni socio sanitarie integrate da strutture ubicate nel proprio territorio: di cui per cure intermedie private
301	420101011002020010	acquisto di prestazioni socio sanitarie integrate da strutture ubicate in altre province della Regione: di cui da RSA private
301	420101011002020040	acquisto di prestazioni socio sanitarie integrate da strutture ubicate in altre province della Regione: di cui da C.S.E. privati
301	420101011002020050	acquisto di prestazioni socio sanitarie integrate da strutture ubicate in altre province della Regione: di cui da C.D.I. privati
301	420101011002020060	acquisto di prestazioni socio sanitarie integrate da strutture ubicate in altre province della Regione: di cui da R.S.D. private
301	420101011002020070	acquisto di prestazioni socio sanitarie integrate da strutture private ubicate in altre province della Regione: di cui per pazienti ex O.P. di fascia B (al netto delle tariffe di accreditamento)
301	420101011002020080	acquisto di prestazioni socio sanitarie integrate da strutture ubicate in altre province della Regione: di cui da Centri Diurni per persone Disabili (C.D.D.) privati
301	420101011002020090	acquisto di prestazioni socio sanitarie integrate da strutture ubicate in altre province della Regione: di cui da Comunità alloggio Socio Sanitarie per persone con disabilità (C.S.S.) private
301	420101011002020100	acquisto di prestazioni socio sanitarie integrate da strutture ubicate in altre province della Regione: di cui da Hospice privati
301	420101011002020110	acquisto di prestazioni socio sanitarie integrate da strutture ubicate in altre province della Regione: di cui per cure intermedie private
301	420101011002030010	acquisto di prestazioni socio sanitarie integrate da strutture ubicate fuori Regione: di cui da RSA private
301	420101011002030020	acquisto di prestazioni socio sanitarie integrate da strutture ubicate fuori Regione: di cui da strutture per disabili private
301	420101011002030030	acquisto di prestazioni socio sanitarie integrate da strutture ubicate fuori Regione: di cui da Hospice privati
301	420101011002040010	acquisto di servizi di assistenza domiciliare integrata (ADI) da privato
301	420101011002040020	acquisto di prestazioni di assistenza domiciliare integrata (ADI) - voucher sociosanitario da privato
301	420101011002050010	acquisto di prestazioni per tossicodipendenti comunità terapeutiche private ubicate sul proprio territorio
301	420101011002050020	acquisto di prestazioni per tossicodipendenti da comunità terapeutiche private ubicate in altre province della Regione
301	420101011002050030	acquisto di prestazioni per tossicodipendenti da comunità terapeutiche private ubicate fuori Regione
301	420101011002060010	acquisto di prestazioni da servizi multidisciplinari integrati (dipendenze) privati ubicati sul proprio territorio
301	420101011002060020	acquisto di prestazioni da servizi multidisciplinari integrati (dipendenze) privati ubicati in altre province della Regione
301	420101011002065010	acquisto di prestazioni socio sanitarie integrate da consultori familiari privati ubicati sul proprio territorio (prestazioni tariffate)
301	420101011002065015	Riconoscimento funzioni ai consultori familiari privati ubicati sul proprio territorio
301	420101011002065020	acquisto di prestazioni socio sanitarie integrate da consultori familiari privati ubicati in altre province della Regione
301	**420101012000000000**	**B.2.A.12) Compartecipazione al personale per att. Libero-prof. (intramoenia) - Totale**
301	420101012001000000	Compart. al personale att. libera professione ex art. 55 c.1 lett. a) - b) Ccnl - Area Ospedaliera
301	420101012001200000	Compart. al personale att. libera professione ex art. 55 c.1 lett. a) - b) Ccnl - Area Specialistica
301	420101012001500000	Compart. al personale att. libera professione ex art. 55 c.1 lett. a) - b) Ccnl - Area sanità pubblica
301	420101012002000000	Servizi di consulenza sanitaria in area pagamento (art. 55 c.1 lett. c) d) ed ex art. 57-58 CCNL)
301	420101012002500000	Servizi di consulenza sanitaria in area pagamento (art. 55 c.1 lett. c) d) ed ex art. 57-58 CCNL) - attività v/Asl-Ao-Fondazioni della Regione
301	420101012003000000	Servizi di consulenza sanitaria in area pagamento (art. 55 c.2 CCNL)
301	420101012003500000	Servizi di consulenza sanitaria in area pagamento (art. 55 c.2 CCNL) v/Asl-Ao-Fondazioni della Regione
301	**420101013000000000**	**B.2.A.13) Rimborsi, assegni e contributi sanitari - Totale**
301	420101013001010000	Contributi ad associazioni di volontariato
301	420101013001015000	Contributi/Rimborsi per cure all'estero
301	420101013001020000	Contributi/Rimborsi per assistenza indiretta
301	420101013001025000	Contributi obbligatori Legge 210/92
301	420101013001030000	Altre Contribuzioni Passive e sussidi
301	420101013001035000	Altre Contribuzioni Passive e sussidi verso altre Asl/Ao/Fondazioni della regione
301	420101013001045000	Fondo nazionale per le politiche sociali - risorse per la realizzazione del sistema integrato di interventi e servizi sociali (quota indistinta)
301	420101013001050000	Contributi per il mantenimento e lo sviluppo dei servizi socio-assistenziali
301	**420101014000000000**	**B.2.A.14) Consulenze, Collaborazioni, Interinale e altre prestazioni di lavoro sanitarie e sociosanitarie - Totale**
301	420101014001010000	Consulenze sanitarie da Asl/Ao/Fondazioni della Regione
301	420101014001015000	Consulenze socio-sanitarie da Asl/Ao/Fondazioni della Regione
301	420101014001020000	Consulenze scientifiche da Asl/Ao/Fondazioni della Regione
301	420101014001025000	Consulenze sanitarie da altri enti pubblici
301	420101014001030000	Consulenze socio-sanitarie da altri enti pubblici
301	420101014001035000	Consulenze scientifiche da altri soggetti pubblici
301	420101014001040000	Consulenze sanitarie da terzi
301	420101014001045000	Consulenze socio-sanitarie da terzi
301	420101014001050000	Consulenze scientifiche da terzi
301	420101014002010000	Collaborazioni coordinate e continuative - area sanitaria
301	420101014002015000	Collaborazioni coordinate e continuative - area a.s.s.i.
301	420101014002020000	Collaborazioni coordinate e continuative - area ricerca
301	420101014002025000	Collaborazioni coordinate e continuative - area sociale
301	420101014002030000	Indennità a personale universitario - area sanitaria
301	420101014002035000	Prestazioni lavoro interinale (sanitario) - da terzi
301	420101014002040000	Prestazioni lavoro interinale (assi) - da terzi
301	420101014002045000	Prestazioni lavoro interinale (sociale) - da terzi
301	420101014002050000	Prestazioni lavoro interinale (ricerca) da terzi
301	420101014002055000	Prestazioni occasionali e altre prestazioni di lavoro sanitarie da terzi
301	420101014002060000	Prestazioni occasionali e altre prestazioni di lavoro socio sanitarie da terzi
301	420101014002065000	Prestazioni occasionali e altre prestazioni di lavoro sociali da terzi
301	420101014002070000	Prestazioni occasionali e altre prestazioni di lavoro scientifiche da terzi
301	420101014003010000	Rimborso degli oneri stipendiali del personale sanitario che presta servizio in azienda in posizione di comando in Asl/Ao/Fondazioni della Regione
301	420101014003020000	Rimborso degli oneri stipendiali del personale sanitario che presta servizio in azienda in posizione di comando in altri Enti pubblici e Università
301	420101014003030000	Rimborso degli oneri stipendiali del personale sanitario che presta servizio in azienda in posizione di comando dalla Regione Lombardia
301	420101014003040000	Rimborso degli oneri stipendiali del personale sanitario che presta servizio in azienda in posizione di comando da Aziende di altre Regioni
301	**420101015000000000**	**B.2.A.15) Altri servizi sanitari e sociosanitari a rilevanza sanitaria - Totale**
301	420101015001010000	Altre prestazioni per servizi sanitari da ASL/AO/Fondazioni della Regione
301	420101015001015000	Altre prestazioni per servizi socio sanitari da ASL/AO/Fondazioni della Regione
301	420101015001020000	Altre prestazioni per servizi sanitari da pubblico
301	420101015001025000	Altre prestazioni per servizi socio sanitari da pubblico
301	420101015001030000	Servizi sanitari appaltati o in "service" da pubblico
301	420101015001035000	Altre prestazioni per servizi sanitari da Extraregione

301	420103015001040000	Altre prestazioni per servizi socio sanitari Extraregione																			
301	420103015002010000	Altre prestazioni per servizi sanitari da terzi																			
301	420103015002015000	Altre prestazioni per servizi socio sanitari da terzi																			
301	420103015002020000	Altre prestazioni per servizi della ricerca da terzi																			
301	420103015002025000	Altre prestazioni per servizi socio assistenziali da terzi																			
301	420103015002030000	Servizi sanitari appaltati o in "service" da terzi																			
301	420103015002035000	Assegni di studio scuole infermieri																			
301	420103015002080000	Costi per differenziale tariffe TUC																			
301	420103015090010000	Costi per servizi sanitari - Mobilità internazionale passiva																			
301	**420102000000000000**	**B.2.B) Acquisti di servizi non sanitari - Totale**																			
301	**420102001000000000**	**B.2.B.1) Servizi non sanitari -Totale**																			
301	420102001001010000	Lavanderia																			
301	420102001001015000	Pulizia																			
301	420102001001020000	Mensa																			
301	420102001001025000	Riscaldamento																			
301	420102001001030000	Servizi di elaborazione dati																			
301	420102001001035000	Trasporti non sanitari (se non addebitati in fattura da fornitori di materie e merci)																			
301	420102001001040000	Smaltimento rifiuti																			
301	420102001002010000	Utenze telefoniche																			
301	420102001002020000	Utenze elettricità																			
301	420102001002030000	Acqua, gas, combustibile																			
301	420102001002040000	Servizi esterni di vigilanza																			
301	420102001002080000	Altre Utenze																			
301	420102001003010000	Assicurazioni: Premi per R.C. Professionale																			
301	420102001003020000	Assicurazioni: Altri premi																			
301	420102001004010000	Acquisto di altri servizi non sanitari da Asl/Ao/Fondazioni della Regione																			
301	420102001004020000	Acquisto di altri servizi non sanitari da pubblico																			
301	420102001005010000	Servizi postali e telex																			
301	420102001005015000	Pubblicità e promozione																			
301	420102001005020000	Rimborso spese di viaggio e soggiorno																			
301	420102001005025000	Altri servizi non sanitari acquistati in "Service"																			
301	420102001005080000	Altri servizi non sanitari																			
301	**420102002000000000**	**B.2.B.2) Consulenze, Collaborazioni, Interinale e altre prestazioni di lavoro non sanitarie - Totale**																			
301	420102002001010010	Consulenze non sanitarie da ASL/AO/Fondazioni della Regione																			
301	420102002001010020	Consulenze non sanitarie da altri enti pubblici																			
301	420102002001020010	Servizi per consulenze Amministrative - da privato																			
301	420102002001020020	Servizi per consulenze Tecniche - da privato																			
301	420102002001020030	Servizi per consulenze Legali - da privato																			
301	420102002001020040	Servizi per consulenze Notarili - da privato																			
301	420102002002010000	Spese per collaborazioni coordinate e continuative Amministrative - da privato																			
301	420102002002020000	Spese per collaborazioni coordinate e continuative Tecniche - da privato																			
301	420102002002025000	Indennità a personale universitario - area non sanitaria																			
301	420102002002030000	Prestazioni lavoro interinale Amministrativo (non sanitario) - da privato																			
301	420102002002040000	Prestazioni lavoro interinale Tecnico (non sanitario) - da privato																			
301	420102002002055000	Prestazioni occasionali e altre prestazioni di lavoro non sanitarie - da privato																			
301	420102002002080000	Personale religioso																			
301	420102002003010000	Rimborso degli oneri stipendiali del personale non sanitario che presta servizio in azienda in posizione di comando in ASL/AO/Fondazioni della Regione																			
301	420102002003020000	Rimborso degli oneri stipendiali del personale non sanitario che presta servizio in azienda in posizione di comando in altri Enti pubblici e Università																			
301	420102002003030000	Rimborso degli oneri stipendiali del personale non sanitario che presta servizio in azienda in posizione di comando dalla Regione Lombardia																			
301	420102002003040000	Rimborso degli oneri stipendiali del personale non sanitario che presta servizio in Azienda di altre Regioni																			
301	**420102003000000000**	**B.2.B.3) Formazione (esternalizzata e non) - Totale**																			
301	420102003001000000	Formazione esternalizzata da pubblico (irer, Università, ...)																			
301	420102003002000000	Formazione esternalizzata da ASL/AO/Fondazioni della Regione																			
301	420102003011000000	Formazione esternalizzata da privato																			
301	420102003012000000	Formazione non esternalizzata da privato																			
301	**420103000000000000**	**B.3) Manutenzione e riparazione (ordinaria esternalizzata) - Totale**																			
301	420153000000000000	Manutenzione e riparazione ordinaria esternalizzata per immobili e loro pertinenze																			
301	420153500000000000	Manutenzione e riparazione ordinaria esternalizzata per impianti e macchinari																			
301	420152000000000000	Manutenzione e riparazione ordinaria esternalizzata per mobili e macchine																			
301	420153000000000000	Manutenzione e riparazione ordinaria esternalizzata per attrezzature tecnico-scientifiche sanitarie																			
301	420154000000000000	Manutenzione e riparazione ordinaria esternalizzata per automezzi sanitari																			
301	420159000000000000	Manutenzione e riparazione ordinaria esternalizzata per automezzi non sanitari																			
301	420158000000000000	Altre manutenzioni e riparazioni																			
301	420159000000000000	Manutenzioni e riparazioni da Asl/Ao/Fondazioni della Regione																			
301	**420200000000000000**	**B.4) Godimento di beni di terzi - Totale**																			
301	420203001000000000	Affitti passivi																			
301	420203002000000000	Spese condominiali																			
301	420202001000000000	Canoni di Noleggio sanitari (esclusa protesica)																			
301	420202001500000000	Canoni di Noleggio sanitari relativi a protesica																			
301	420203002000000000	Canoni di Noleggio non sanitari																			
301	420203001000000000	Canoni di leasing sanitari																			
301	420203002000000000	Canoni di leasing non sanitari																			
301	420208001000000000	Locazioni e noleggi da Asl/Ao/Fondazioni della Regione																			
301	420250000000000000	Costo del Personale (Totale)																			
301	**420253000000000000**	**B.5 Personale del ruolo sanitario - Totale**																			
301	420253001001000000	Ruolo Sanitario - T.INDETERMINATO - - Personale dirigente medico / veterinario - Competenze fisse																			
301	420253001002020000	Ruolo Sanitario - T.INDETERMINATO - - Personale dirigente medico / veterinario - Straordinario																			
301	420253001002500000	Ruolo Sanitario - T.INDETERMINATO - - Personale dirigente medico / veterinario - Retr. Posizione																			
301	420253001003000000	Ruolo Sanitario - T.INDETERMINATO - - Personale dirigente medico / veterinario - Indennità varie																			
301	420253001004000000	Ruolo Sanitario - T.INDETERMINATO - - Personale dirigente medico / veterinario - Competenze personale comandato																			
301	420253001005000000	Ruolo Sanitario - T.INDETERMINATO - - Personale dirigente medico / veterinario - Incentivazione (retribuzione di risultato)																			
301	420253001006000000	Ruolo Sanitario - T.INDETERMINATO - - Personale dirigente medico / veterinario - Risorse aggiungive regionali																			
301	420253001007000000	Ruolo Sanitario - T.INDETERMINATO - - Personale dirigente medico / veterinario - Accantonamento per ferie maturate e non godute																			
301	420253001011000000	Ruolo Sanitario - T.INDETERMINATO - - Personale dirigente medico / veterinario - Oneri sociali*																			
301	420253001021000000	Ruolo Sanitario - T.INDETERMINATO - - Personale dirigente medico / veterinario - Accantonamento a TFR																			
301	420253001022000000	Ruolo Sanitario - T.INDETERMINATO - - Personale dirigente medico / veterinario - Accantonamento trattamento quiescenza e simili																			
301	420253001080000000	Ruolo Sanitario - T.INDETERMINATO - - Personale dirigente medico / veterinario - Altri costi del personale																			
301	420253001201000000	Ruolo Sanitario - T.DETERMINATO - - Personale dirigente medico / veterinario - Competenze fisse																			
301	420253001202000000	Ruolo Sanitario - T.DETERMINATO - - Personale dirigente medico / veterinario - Straordinario																			
301	420253001202500000	Ruolo Sanitario - T.DETERMINATO - - Personale dirigente medico / veterinario - Retr. Posizione																			
301	420253001203000000	Ruolo Sanitario - T.DETERMINATO - - Personale dirigente medico / veterinario - Indennità varie																			
301	420253001204000000	Ruolo Sanitario - T.DETERMINATO - - Personale dirigente medico / veterinario - Competenze personale comandato																			
301	420253001205000000	Ruolo Sanitario - T.DETERMINATO - - Personale dirigente medico / veterinario - Incentivazione (retribuzione di risultato)																			
301	420253001206000000	Ruolo Sanitario - T.DETERMINATO - - Personale dirigente medico / veterinario - Risorse aggiungive regionali																			
301	420253001207000000	Ruolo Sanitario - T.DETERMINATO - - Personale dirigente medico / veterinario - Accantonamento per ferie maturate e non godute																			
301	420253001211000000	Ruolo Sanitario - T.DETERMINATO - - Personale dirigente medico / veterinario - Oneri sociali*																			
301	420253001221000000	Ruolo Sanitario - T.DETERMINATO - - Personale dirigente medico / veterinario - Accantonamento a TFR																			
301	420253001222000000	Ruolo Sanitario - T.DETERMINATO - - Personale dirigente medico / veterinario - Accantonamento trattamento quiescenza e simili																			
301	420253001280000000	Ruolo Sanitario - T.DETERMINATO - - Personale dirigente medico / veterinario - Altri costi del personale																			
301	420253001401000000	Ruolo Sanitario - T.ALTRO - - Personale dirigente medico / veterinario - Competenze fisse																			
301	420253001402000000	Ruolo Sanitario - T.ALTRO - - Personale dirigente medico / veterinario - Straordinario																			
301	420253001402500000	Ruolo Sanitario - T.ALTRO - - Personale dirigente medico / veterinario - Retr. Posizione																			
301	420253001403000000	Ruolo Sanitario - T.ALTRO - - Personale dirigente medico / veterinario - Indennità varie																			
301	420253001404000000	Ruolo Sanitario - T.ALTRO - - Personale dirigente medico / veterinario - Competenze personale comandato																			
301	420253001405000000	Ruolo Sanitario - T.ALTRO - - Personale dirigente medico / veterinario - Incentivazione (retribuzione di risultato)																			
301	420253001406000000	Ruolo Sanitario - T.ALTRO - - Personale dirigente medico / veterinario - Risorse aggiungive regionali																			
301	420253001407000000	Ruolo Sanitario - T.ALTRO - - Personale dirigente medico / veterinario - Accantonamento per ferie maturate e non godute																			
301	420253001411000000	Ruolo Sanitario - T.ALTRO - - Personale dirigente medico / veterinario - Oneri sociali*																			
301	420253001421000000	Ruolo Sanitario - T.ALTRO - - Personale dirigente medico / veterinario - Accantonamento a TFR																			
301	420253001422000000	Ruolo Sanitario - T.ALTRO - - Personale dirigente medico / veterinario - Accantonamento trattamento quiescenza e simili																			
301	420253001480000000	Ruolo Sanitario - T.ALTRO - - Personale dirigente medico / veterinario - Altri costi del personale																			
301	420253002001000000	Ruolo Sanitario - T.INDETERMINATO - - Personale dirigente non medico - Competenze fisse																			
301	420253002002000000	Ruolo Sanitario - T.INDETERMINATO - - Personale dirigente non medico - Straordinario																			
301	420253002002500000	Ruolo Sanitario - T.INDETERMINATO - - Personale dirigente non medico - Retr. Posizione																			
301	420253002003000000	Ruolo Sanitario - T.INDETERMINATO - - Personale dirigente non medico - Indennità varie																			
301	420253002004000000	Ruolo Sanitario - T.INDETERMINATO - - Personale dirigente non medico - Competenze personale comandato																			
301	420253002005000000	Ruolo Sanitario - T.INDETERMINATO - - Personale dirigente non medico - Incentivazione (retribuzione di risultato)																			
301	420253002006000000	Ruolo Sanitario - T.INDETERMINATO - - Personale dirigente non medico - Risorse aggiungive regionali																			
301	420253002007000000	Ruolo Sanitario - T.INDETERMINATO - - Personale dirigente non medico - Accantonamento per ferie maturate e non godute																			
301	420253002011000000	Ruolo Sanitario - T.INDETERMINATO - - Personale dirigente non medico - Oneri sociali*																			
301	420253002021000000	Ruolo Sanitario - T.INDETERMINATO - - Personale dirigente non medico - Accantonamento a TFR																			
301	420253002022000000	Ruolo Sanitario - T.INDETERMINATO - - Personale dirigente non medico - Accantonamento trattamento quiescenza e simili																			
301	420253002080000000	Ruolo Sanitario - T.INDETERMINATO - - Personale dirigente non medico - Altri costi del personale																			
301	420253002201000000	Ruolo Sanitario - T.DETERMINATO - - Personale dirigente non medico - Competenze fisse																			
301	420253002202000000	Ruolo Sanitario - T.DETERMINATO - - Personale dirigente non medico - Straordinario																			
301	420253002202500000	Ruolo Sanitario - T.DETERMINATO - - Personale dirigente non medico - Retr. Posizione																			
301	420253002203000000	Ruolo Sanitario - T.DETERMINATO - - Personale dirigente non medico - Indennità varie																			
301	420253002204000000	Ruolo Sanitario - T.DETERMINATO - - Personale dirigente non medico - Competenze personale comandato																			
301	420253002205000000	Ruolo Sanitario - T.DETERMINATO - - Personale dirigente non medico - Incentivazione (retribuzione di risultato)																			

301

301	4202530022060000000	Ruolo Sanitario - T.DETERMINATO - - Personale dirigente non medico - Risorse aggiungive regionali																				
301	4202530022070000000	Ruolo Sanitario - T.DETERMINATO - - Personale dirigente non medico - Accantonamento per ferie maturate e non godute																				
301	4202530022110000000	Ruolo Sanitario - T.DETERMINATO - - Personale dirigente non medico - Oneri sociali*																				
301	4202530022210000000	Ruolo Sanitario - T.DETERMINATO - - Personale dirigente non medico - Accantonamento a TFR																				
301	4202530022220000000	Ruolo Sanitario - T.DETERMINATO - - Personale dirigente non medico - Accantonamento trattamento quiescenza e simili																				
301	4202530022280000000	Ruolo Sanitario - T.DETERMINATO - - Personale dirigente non medico - Altri costi del personale																				
301	4202530024010000000	Ruolo Sanitario - ALTRO - - Personale dirigente non medico - Competenze fisse																				
301	4202530024020000000	Ruolo Sanitario - ALTRO - - Personale dirigente non medico - Straordinario																				
301	4202530024025000000	Ruolo Sanitario - ALTRO - - Personale dirigente non medico - Retr. Posizione																				
301	4202530024030000000	Ruolo Sanitario - ALTRO - - Personale dirigente non medico - Indennità varie																				
301	4202530024040000000	Ruolo Sanitario - ALTRO - - Personale dirigente non medico - Competenze personale comandato																				
301	4202530024050000000	Ruolo Sanitario - ALTRO - - Personale dirigente non medico - Incentivazione (retribuzione di risultato)																				
301	4202530024060000000	Ruolo Sanitario - ALTRO - - Personale dirigente non medico - Risorse aggiungive regionali																				
301	4202530024070000000	Ruolo Sanitario - ALTRO - - Personale dirigente non medico - Accantonamento per ferie maturate e non godute																				
301	4202530024110000000	Ruolo Sanitario - ALTRO - - Personale dirigente non medico - Oneri sociali*																				
301	4202530024210000000	Ruolo Sanitario - ALTRO - - Personale dirigente non medico - Accantonamento a TFR																				
301	4202530024220000000	Ruolo Sanitario - ALTRO - - Personale dirigente non medico - Accantonamento trattamento quiescenza e simili																				
301	4202530024280000000	Ruolo Sanitario - ALTRO - - Personale dirigente non medico - Altri costi del personale																				
301	4202530011010000000	Ruolo Sanitario - T.INDETERMINATO - - Personale comparto - Competenze fisse																				
301	4202530011020000000	Ruolo Sanitario - T.INDETERMINATO - - Personale comparto - Straordinario																				
301	4202530011030000000	Ruolo Sanitario - T.INDETERMINATO - - Personale comparto - Indennità varie																				
301	4202530011035000000	Ruolo Sanitario - T.INDETERMINATO - - Personale comparto - Incentivazione alla produttività collettiva																				
301	4202530011040000000	Ruolo Sanitario - T.INDETERMINATO - - Personale comparto - Competenze personale comandato																				
301	4202530011050000000	Ruolo Sanitario - T.INDETERMINATO - - Personale comparto - Risorse aggiungive regionali																				
301	4202530011060000000	Ruolo Sanitario - T.INDETERMINATO - - Personale comparto - Accantonamento per ferie maturate e non godute																				
301	4202530011110000000	Ruolo Sanitario - T.INDETERMINATO - - Personale comparto - Oneri sociali*																				
301	4202530011210000000	Ruolo Sanitario - T.INDETERMINATO - - Personale comparto - Accantonamento a TFR																				
301	4202530011220000000	Ruolo Sanitario - T.INDETERMINATO - - Personale comparto - Accantonamento trattamento quiescenza e simili																				
301	4202530011280000000	Ruolo Sanitario - T.INDETERMINATO - - Personale comparto - Altri costi del personale																				
301	4202530112010000000	Ruolo Sanitario - T.DETERMINATO - - Personale comparto - Competenze fisse																				
301	4202530112020000000	Ruolo Sanitario - T.DETERMINATO - - Personale comparto - Straordinario																				
301	4202530112030000000	Ruolo Sanitario - T.DETERMINATO - - Personale comparto - Indennità varie																				
301	4202530112035000000	Ruolo Sanitario - T.DETERMINATO - - Personale comparto - Incentivazione alla produttività collettiva																				
301	4202530112040000000	Ruolo Sanitario - T.DETERMINATO - - Personale comparto - Competenze personale comandato																				
301	4202530112050000000	Ruolo Sanitario - T.DETERMINATO - - Personale comparto - Risorse aggiungive regionali																				
301	4202530112060000000	Ruolo Sanitario - T.DETERMINATO - - Personale comparto - Accantonamento per ferie maturate e non godute																				
301	4202530112110000000	Ruolo Sanitario - T.DETERMINATO - - Personale comparto - Oneri sociali*																				
301	4202530112210000000	Ruolo Sanitario - T.DETERMINATO - - Personale comparto - Accantonamento a TFR																				
301	4202530112220000000	Ruolo Sanitario - T.DETERMINATO - - Personale comparto - Accantonamento trattamento quiescenza e simili																				
301	4202530112280000000	Ruolo Sanitario - T.DETERMINATO - - Personale comparto - Altri costi del personale																				
301	4202530114010000000	Ruolo Sanitario - T.ALTRO - - Personale comparto - Competenze fisse																				
301	4202530114020000000	Ruolo Sanitario - T.ALTRO - - Personale comparto - Straordinario																				
301	4202530114030000000	Ruolo Sanitario - T.ALTRO - - Personale comparto - Indennità varie																				
301	4202530114035000000	Ruolo Sanitario - T.ALTRO - - Personale comparto - Incentivazione alla produttività collettiva																				
301	4202530114040000000	Ruolo Sanitario - T.ALTRO - - Personale comparto - Competenze personale comandato																				
301	4202530114050000000	Ruolo Sanitario - T.ALTRO - - Personale comparto - Risorse aggiungive regionali																				
301	4202530114060000000	Ruolo Sanitario - T.ALTRO - - Personale comparto - Accantonamento per ferie maturate e non godute																				
301	4202530114110000000	Ruolo Sanitario - T.ALTRO - - Personale comparto - Oneri sociali*																				
301	4202530114210000000	Ruolo Sanitario - T.ALTRO - - Personale comparto - Accantonamento a TFR																				
301	4202530114220000000	Ruolo Sanitario - T.ALTRO - - Personale comparto - Accantonamento trattamento quiescenza e simili																				
301	4202530114280000000	Ruolo Sanitario - T.ALTRO - - Personale comparto - Altri costi del personale																				
301	**4202530000000000000**	**B.6 Personale del ruolo professionale - Totale**																				
301	4202530020010000000	Ruolo professionale - T.INDETERMINATO- Personale dirigente - Competenze fisse																				
301	4202530020020000000	Ruolo professionale - T.INDETERMINATO- Personale dirigente - Straordinario																				
301	4202530020025000000	Ruolo professionale - T.INDETERMINATO- Personale dirigente - Retr. Posizione																				
301	4202530020030000000	Ruolo professionale - T.INDETERMINATO- Personale dirigente - Indennità varie																				
301	4202530020040000000	Ruolo professionale - T.INDETERMINATO- Personale dirigente - Competenze Ruolo professionale - T.INDETERMINATO- Personale comandato																				
301	4202530020050000000	Ruolo professionale - T.INDETERMINATO- Personale dirigente - Incentivazione (retribuzione di risultato)																				
301	4202530020060000000	Ruolo professionale - T.INDETERMINATO- Personale dirigente - Risorse aggiungive regionali																				
301	4202530020070000000	Ruolo professionale - T.INDETERMINATO- Personale dirigente - Accantonamento per ferie maturate e non godute																				
301	4202530020110000000	Ruolo professionale - T.INDETERMINATO- Personale dirigente - Oneri sociali*																				
301	4202530020210000000	Ruolo professionale - T.INDETERMINATO- Personale dirigente - Accantonamento a TFR																				
301	4202530020220000000	Ruolo professionale - T.INDETERMINATO- Personale dirigente - Accantonamento trattamento quiescenza e simili																				
301	4202530020280000000	Ruolo professionale - T.INDETERMINATO- Personale dirigente - Altri costi del Ruolo professionale -																				
301	4202530022010000000	Ruolo professionale - T.DETERMINATO- Personale dirigente - Competenze fisse																				
301	4202530022020000000	Ruolo professionale - T.DETERMINATO- Personale dirigente - Straordinario																				
301	4202530022025000000	Ruolo professionale - T.DETERMINATO- Personale dirigente - Retr. Posizione																				
301	4202530022030000000	Ruolo professionale - T.DETERMINATO- Personale dirigente - Indennità varie																				
301	4202530022040000000	Ruolo professionale - T.DETERMINATO- Personale dirigente - Competenze Ruolo professionale - T.DETERMINATO- Personale comandato																				
301	4202530022050000000	Ruolo professionale - T.DETERMINATO- Personale dirigente - Incentivazione (retribuzione di risultato)																				
301	4202530022060000000	Ruolo professionale - T.DETERMINATO- Personale dirigente - Risorse aggiungive regionali																				
301	4202530022070000000	Ruolo professionale - T.DETERMINATO- Personale dirigente - Accantonamento per ferie maturate e non godute																				
301	4202530022110000000	Ruolo professionale - T.DETERMINATO- Personale dirigente - Oneri sociali*																				
301	4202530022210000000	Ruolo professionale - T.DETERMINATO- Personale dirigente - Accantonamento a TFR																				
301	4202530022220000000	Ruolo professionale - T.DETERMINATO- Personale dirigente - Accantonamento trattamento quiescenza e simili																				
301	4202530022280000000	Ruolo professionale - T.DETERMINATO- Personale dirigente - Altri costi del Ruolo professionale -																				
301	4202530024010000000	Ruolo professionale - T.ALTRO- Personale dirigente - Competenze fisse																				
301	4202530024020000000	Ruolo professionale - T.ALTRO- Personale dirigente - Straordinario																				
301	4202530024025000000	Ruolo professionale - T.ALTRO- Personale dirigente - Retr. Posizione																				
301	4202530024030000000	Ruolo professionale - T.ALTRO- Personale dirigente - Indennità varie																				
301	4202530024040000000	Ruolo professionale - T.ALTRO- Personale dirigente - Competenze Ruolo professionale - T.ALTRO- Personale comandato																				
301	4202530024050000000	Ruolo professionale - T.ALTRO- Personale dirigente - Incentivazione (retribuzione di risultato)																				
301	4202530024060000000	Ruolo professionale - T.ALTRO- Personale dirigente - Risorse aggiungive regionali																				
301	4202530024070000000	Ruolo professionale - T.ALTRO- Personale dirigente - Accantonamento per ferie maturate e non godute																				
301	4202530024110000000	Ruolo professionale - T.ALTRO- Personale dirigente - Oneri sociali*																				
301	4202530024210000000	Ruolo professionale - T.ALTRO- Personale dirigente - Accantonamento a TFR																				
301	4202530024220000000	Ruolo professionale - T.ALTRO- Personale dirigente - Accantonamento trattamento quiescenza e simili																				
301	4202530024280000000	Ruolo professionale - T.ALTRO- Personale dirigente - Altri costi del Ruolo professionale -																				
301	4202530011010000000	Ruolo professionale - T.INDETERMINATO - Personale comparto - Competenze fisse																				
301	4202530011020000000	Ruolo professionale - T.INDETERMINATO - Personale comparto - Straordinario																				
301	4202530011030000000	Ruolo professionale - T.INDETERMINATO - Personale comparto - Indennità varie																				
301	4202530011035000000	Ruolo professionale - T.INDETERMINATO - Personale comparto - Incentivazione alla produttività collettiva																				
301	4202530011040000000	Ruolo professionale - T.INDETERMINATO - Personale comparto - Competenze Ruolo professionale - Personale comandato																				
301	4202530011050000000	Ruolo professionale - T.INDETERMINATO - Personale comparto - Risorse aggiungive regionali																				
301	4202530011060000000	Ruolo professionale - T.INDETERMINATO - Personale comparto - Accantonamento per ferie maturate e non godute																				
301	4202530011110000000	Ruolo professionale - T.INDETERMINATO - Personale comparto - Oneri sociali*																				
301	4202530011210000000	Ruolo professionale - T.INDETERMINATO - Personale comparto - Accantonamento a TFR																				
301	4202530011220000000	Ruolo professionale - T.INDETERMINATO - Personale comparto - Accantonamento trattamento quiescenza e simili																				
301	4202530011280000000	Ruolo professionale - T.INDETERMINATO - Personale comparto - Altri costi del personale																				
301	4202530112010000000	Ruolo professionale - T.DETERMINATO - Personale comparto - Competenze fisse																				
301	4202530112020000000	Ruolo professionale - T.DETERMINATO - Personale comparto - Straordinario																				
301	4202530112030000000	Ruolo professionale - T.DETERMINATO - Personale comparto - Indennità varie																				
301	4202530112035000000	Ruolo professionale - T.DETERMINATO - Personale comparto - Incentivazione alla produttività collettiva																				
301	4202530112040000000	Ruolo professionale - T.DETERMINATO - Personale comparto - Competenze Ruolo professionale - Personale comandato																				
301	4202530112050000000	Ruolo professionale - T.DETERMINATO - Personale comparto - Risorse aggiungive regionali																				
301	4202530112060000000	Ruolo professionale - T.DETERMINATO - Personale comparto - Accantonamento per ferie maturate e non godute																				
301	4202530112110000000	Ruolo professionale - T.DETERMINATO - Personale comparto - Oneri sociali*																				
301	4202530112210000000	Ruolo professionale - T.DETERMINATO - Personale comparto - Accantonamento a TFR																				
301	4202530112220000000	Ruolo professionale - T.DETERMINATO - Personale comparto - Accantonamento trattamento quiescenza e simili																				
301	4202530112280000000	Ruolo professionale - T.DETERMINATO - Personale comparto - Altri costi del personale																				
301	4202530114010000000	Ruolo professionale - T.ALTRO - Personale comparto - Competenze fisse																				
301	4202530114020000000	Ruolo professionale - T.ALTRO - Personale comparto - Straordinario																				
301	4202530114030000000	Ruolo professionale - T.ALTRO - Personale comparto - Indennità varie																				
301	4202530114035000000	Ruolo professionale - T.ALTRO - Personale comparto - Incentivazione alla produttività collettiva																				
301	4202530114040000000	Ruolo professionale - T.ALTRO - Personale comparto - Competenze Ruolo professionale - Personale comandato																				
301	4202530114050000000	Ruolo professionale - T.ALTRO - Personale comparto - Risorse aggiungive regionali																				
301	4202530114060000000	Ruolo professionale - T.ALTRO - Personale comparto - Accantonamento per ferie maturate e non godute																				
301	4202530114110000000	Ruolo professionale - T.ALTRO - Personale comparto - Oneri sociali*																				
301	4202530114210000000	Ruolo professionale - T.ALTRO - Personale comparto - Accantonamento a TFR																				
301	4202530114220000000	Ruolo professionale - T.ALTRO - Personale comparto - Accantonamento trattamento quiescenza e simili																				
301	4202530114280000000	Ruolo professionale - T.ALTRO - Personale comparto - Altri costi del personale																				
301	**4202530000000000000**	**B.7 Personale del ruolo tecnico - Totale**																				
301	4202530020010000000	Ruolo tecnico - T.INDETERMINATO - - Personale dirigente - Competenze fisse																				
301	4202530020020000000	Ruolo tecnico - T.INDETERMINATO - - Personale dirigente - Straordinario																				
301	4202530020025000000	Ruolo tecnico - T.INDETERMINATO - - Personale dirigente - Retr. Posizione																				
301	4202530020030000000	Ruolo tecnico - T.INDETERMINATO - - Personale dirigente - Indennità varie																				
301	4202530020040000000	Ruolo tecnico - T.INDETERMINATO - - Personale dirigente - Competenze Ruolo tecnico - Personale comandato																				
301	4202530020050000000	Ruolo tecnico - T.INDETERMINATO - - Personale dirigente - Incentivazione (retribuzione di risultato)																				
301	4202530020060000000	Ruolo tecnico - T.INDETERMINATO - - Personale dirigente - Risorse aggiungive regionali																				
301	4202530020070000000	Ruolo tecnico - T.INDETERMINATO - - Personale dirigente - Accantonamento per ferie maturate e non godute																				
301	4202530020110000000	Ruolo tecnico - T.INDETERMINATO - - Personale dirigente - Oneri sociali*																				
301	4202530020210000000	Ruolo tecnico - T.INDETERMINATO - - Personale dirigente - Accantonamento a TFR																				
301	4202530020220000000	Ruolo tecnico - T.INDETERMINATO - - Personale dirigente - Accantonamento trattamento quiescenza e simili																				
301	4202530020280000000	Ruolo tecnico - T.INDETERMINATO - - Personale dirigente - Altri costi del Ruolo tecnico																				

301	420253002201000000	Ruolo tecnico - T.DETERMINATO - - Personale dirigente - Competenze fisse
301	420253002202000000	Ruolo tecnico - T.DETERMINATO - - Personale dirigente - Straordinario
301	420253002202500000	Ruolo tecnico - T.DETERMINATO - - Personale dirigente - Retr. Posizione
301	420253002203000000	Ruolo tecnico - T.DETERMINATO - - Personale dirigente - Indennità varie
301	420253002204000000	Ruolo tecnico - T.DETERMINATO - - Personale dirigente - Competenze Ruolo tecnico - Personale comandato
301	420253002205000000	Ruolo tecnico - T.DETERMINATO - - Personale dirigente - Incentivazione (retribuzione di risultato)
301	420253002206000000	Ruolo tecnico - T.DETERMINATO - - Personale dirigente - Risorse aggiungive regionali
301	420253002207000000	Ruolo tecnico - T.DETERMINATO - - Personale dirigente - Accantonamento per ferie maturate e non godute
301	420253002211000000	Ruolo tecnico - T.DETERMINATO - - Personale dirigente - Oneri sociali*
301	420253002221000000	Ruolo tecnico - T.DETERMINATO - - Personale dirigente - Accantonamento a TFR
301	420253002222000000	Ruolo tecnico - T.DETERMINATO - - Personale dirigente - Accantonamento trattamento quiescenza e simili
301	420253002280000000	Ruolo tecnico - T.DETERMINATO - - Personale dirigente - Altri costi del Ruolo tecnico
301	420253002401000000	Ruolo tecnico - ALTRO - - Personale dirigente - Competenze fisse
301	420253002402000000	Ruolo tecnico - ALTRO - - Personale dirigente - Straordinario
301	420253002402500000	Ruolo tecnico - ALTRO - - Personale dirigente - Retr. Posizione
301	420253002403000000	Ruolo tecnico - ALTRO - - Personale dirigente - Indennità varie
301	420253002404000000	Ruolo tecnico - ALTRO - - Personale dirigente - Competenze Ruolo tecnico - Personale comandato
301	420253002405000000	Ruolo tecnico - ALTRO - - Personale dirigente - Incentivazione (retribuzione di risultato)
301	420253002406000000	Ruolo tecnico - ALTRO - - Personale dirigente - Risorse aggiungive regionali
301	420253002407000000	Ruolo tecnico - ALTRO - - Personale dirigente - Accantonamento per ferie maturate e non godute
301	420253002411000000	Ruolo tecnico - ALTRO - - Personale dirigente - Oneri sociali*
301	420253002421000000	Ruolo tecnico - ALTRO - - Personale dirigente - Accantonamento a TFR
301	420253002422000000	Ruolo tecnico - ALTRO - - Personale dirigente - Accantonamento trattamento quiescenza e simili
301	420253002480000000	Ruolo tecnico - ALTRO - - Personale dirigente - Altri costi del Ruolo tecnico
301	420253011001000000	Ruolo tecnico - T.INDETERMINATO - - Personale comparto - Competenze fisse
301	420253011002000000	Ruolo tecnico - T.INDETERMINATO - - Personale comparto - Straordinario
301	420253011003000000	Ruolo tecnico - T.INDETERMINATO - - Personale comparto - Indennità varie
301	420253011003500000	Ruolo tecnico - T.INDETERMINATO - - Personale comparto - Incentivazione alla produttività collettiva
301	420253011004000000	Ruolo tecnico - T.INDETERMINATO - - Personale comparto - Competenze Ruolo tecnico - Personale comandato
301	420253011005000000	Ruolo tecnico - T.INDETERMINATO - - Personale comparto - Risorse aggiungive regionali
301	420253011006000000	Ruolo tecnico - T.INDETERMINATO - - Personale comparto - Accantonamento per ferie maturate e non godute
301	420253011011000000	Ruolo tecnico - T.INDETERMINATO - - Personale comparto - Oneri sociali*
301	420253011021000000	Ruolo tecnico - T.INDETERMINATO - - Personale comparto - Accantonamento a TFR
301	420253011022000000	Ruolo tecnico - T.INDETERMINATO - - Personale comparto - Accantonamento trattamento quiescenza e simili
301	420253011080000000	Ruolo tecnico - T.INDETERMINATO - - Personale comparto - Altri costi del personale
301	420253011201000000	Ruolo tecnico - T.DETERMINATO - - Personale comparto - Competenze fisse
301	420253011202000000	Ruolo tecnico - T.DETERMINATO - - Personale comparto - Straordinario
301	420253011203000000	Ruolo tecnico - T.DETERMINATO - - Personale comparto - Indennità varie
301	420253011203500000	Ruolo tecnico - T.DETERMINATO - - Personale comparto - Incentivazione alla produttività collettiva
301	420253011204000000	Ruolo tecnico - T.DETERMINATO - - Personale comparto - Competenze Ruolo tecnico - Personale comandato
301	420253011205000000	Ruolo tecnico - T.DETERMINATO - - Personale comparto - Risorse aggiungive regionali
301	420253011206000000	Ruolo tecnico - T.DETERMINATO - - Personale comparto - Accantonamento per ferie maturate e non godute
301	420253011211000000	Ruolo tecnico - T.DETERMINATO - - Personale comparto - Oneri sociali*
301	420253011221000000	Ruolo tecnico - T.DETERMINATO - - Personale comparto - Accantonamento a TFR
301	420253011222000000	Ruolo tecnico - T.DETERMINATO - - Personale comparto - Accantonamento trattamento quiescenza e simili
301	420253011280000000	Ruolo tecnico - T.DETERMINATO - - Personale comparto - Altri costi del personale
301	420253011401000000	Ruolo tecnico - ALTRO - - Personale comparto - Competenze fisse
301	420253011402000000	Ruolo tecnico - ALTRO - - Personale comparto - Straordinario
301	420253011403000000	Ruolo tecnico - ALTRO - - Personale comparto - Indennità varie
301	420253011403500000	Ruolo tecnico - ALTRO - - Personale comparto - Incentivazione alla produttività collettiva
301	420253011404000000	Ruolo tecnico - ALTRO - - Personale comparto - Competenze Ruolo tecnico - Personale comandato
301	420253011405000000	Ruolo tecnico - ALTRO - - Personale comparto - Risorse aggiungive regionali
301	420253011406000000	Ruolo tecnico - ALTRO - - Personale comparto - Accantonamento per ferie maturate e non godute
301	420253011411000000	Ruolo tecnico - ALTRO - - Personale comparto - Oneri sociali*
301	420253011421000000	Ruolo tecnico - ALTRO - - Personale comparto - Accantonamento a TFR
301	420253011422000000	Ruolo tecnico - ALTRO - - Personale comparto - Accantonamento trattamento quiescenza e simili
301	420253011480000000	Ruolo tecnico - ALTRO - - Personale comparto - Altri costi del personale
301	**420254000000000000**	**B.8 Personale del ruolo amministrativo - Totale**
301	420254002001000000	Ruolo amministrativo - T.INDETERMINATO - Personale dirigente - Competenze fisse
301	420254002002000000	Ruolo amministrativo - T.INDETERMINATO - Personale dirigente - Straordinario
301	420254002002500000	Ruolo amministrativo - T.INDETERMINATO - Personale dirigente - Retr. Posizione
301	420254002003000000	Ruolo amministrativo - T.INDETERMINATO - Personale dirigente - Indennità varie
301	420254002004000000	Ruolo amministrativo - T.INDETERMINATO - Personale dirigente - Competenze Ruolo amministrativo - T.INDETERMINATO - Personale comandato
301	420254002005000000	Ruolo amministrativo - T.INDETERMINATO - Personale dirigente - Incentivazione (retribuzione di risultato)
301	420254002006000000	Ruolo amministrativo - T.INDETERMINATO - Personale dirigente - Risorse aggiungive regionali
301	420254002007000000	Ruolo amministrativo - T.INDETERMINATO - Personale dirigente - Accantonamento per ferie maturate e non godute
301	420254002011000000	Ruolo amministrativo - T.INDETERMINATO - Personale dirigente - Oneri sociali*
301	420254002021000000	Ruolo amministrativo - T.INDETERMINATO - Personale dirigente - Accantonamento a TFR
301	420254002022000000	Ruolo amministrativo - T.INDETERMINATO - Personale dirigente - Accantonamento trattamento quiescenza e simili
301	420254002080000000	Ruolo amministrativo - T.INDETERMINATO - Personale dirigente - Altri costi del Ruolo amministrativo
301	420254002201000000	Ruolo amministrativo - T.DETERMINATO - Personale dirigente - Competenze fisse
301	420254002202000000	Ruolo amministrativo - T.DETERMINATO - Personale dirigente - Straordinario
301	420254002202500000	Ruolo amministrativo - T.DETERMINATO - Personale dirigente - Retr. Posizione
301	420254002203000000	Ruolo amministrativo - T.DETERMINATO - Personale dirigente - Indennità varie
301	420254002204000000	Ruolo amministrativo - T.DETERMINATO - Personale dirigente - Competenze Ruolo amministrativo - T.DETERMINATO - Personale comandato
301	420254002205000000	Ruolo amministrativo - T.DETERMINATO - Personale dirigente - Incentivazione (retribuzione di risultato)
301	420254002206000000	Ruolo amministrativo - T.DETERMINATO - Personale dirigente - Risorse aggiungive regionali
301	420254002207000000	Ruolo amministrativo - T.DETERMINATO - Personale dirigente - Accantonamento per ferie maturate e non godute
301	420254002211000000	Ruolo amministrativo - T.DETERMINATO - Personale dirigente - Oneri sociali*
301	420254002221000000	Ruolo amministrativo - T.DETERMINATO - Personale dirigente - Accantonamento a TFR
301	420254002222000000	Ruolo amministrativo - T.DETERMINATO - Personale dirigente - Accantonamento trattamento quiescenza e simili
301	420254002280000000	Ruolo amministrativo - T.DETERMINATO - Personale dirigente - Altri costi del Ruolo amministrativo
301	420254002401000000	Ruolo amministrativo - ALTRO - Personale dirigente - Competenze fisse
301	420254002402000000	Ruolo amministrativo - ALTRO - Personale dirigente - Straordinario
301	420254002402500000	Ruolo amministrativo - ALTRO - Personale dirigente - Retr. Posizione
301	420254002403000000	Ruolo amministrativo - ALTRO - Personale dirigente - Indennità varie
301	420254002404000000	Ruolo amministrativo - ALTRO - Personale dirigente - Competenze Ruolo amministrativo - ALTRO - Personale comandato
301	420254002405000000	Ruolo amministrativo - ALTRO - Personale dirigente - Incentivazione (retribuzione di risultato)
301	420254002406000000	Ruolo amministrativo - ALTRO - Personale dirigente - Risorse aggiungive regionali
301	420254002407000000	Ruolo amministrativo - ALTRO - Personale dirigente - Accantonamento per ferie maturate e non godute
301	420254002411000000	Ruolo amministrativo - ALTRO - Personale dirigente - Oneri sociali*
301	420254002421000000	Ruolo amministrativo - ALTRO - Personale dirigente - Accantonamento a TFR
301	420254002422000000	Ruolo amministrativo - ALTRO - Personale dirigente - Accantonamento trattamento quiescenza e simili
301	420254002480000000	Ruolo amministrativo - ALTRO - Personale dirigente - Altri costi del Ruolo amministrativo
301	420254011001000000	Ruolo amministrativo - T.INDETERMINATO - Personale comparto - Competenze fisse
301	420254011002000000	Ruolo amministrativo - T.INDETERMINATO - Personale comparto - Straordinario
301	420254011003000000	Ruolo amministrativo - T.INDETERMINATO - Personale comparto - Indennità varie
301	420254011003500000	Ruolo amministrativo - T.INDETERMINATO - Personale comparto - Incentivazione alla produttività collettiva
301	420254011004000000	Ruolo amministrativo - T.INDETERMINATO - Personale comparto - Competenze Ruolo amministrativo - Personale comandato
301	420254011005000000	Ruolo amministrativo - T.INDETERMINATO - Personale comparto - Risorse aggiungive regionali
301	420254011006000000	Ruolo amministrativo - T.INDETERMINATO - Personale comparto - Accantonamento per ferie maturate e non godute
301	420254011011000000	Ruolo amministrativo - T.INDETERMINATO - Personale comparto - Oneri sociali*
301	420254011021000000	Ruolo amministrativo - T.INDETERMINATO - Personale comparto - Accantonamento a TFR
301	420254011022000000	Ruolo amministrativo - T.INDETERMINATO - Personale comparto - Accantonamento trattamento quiescenza e simili
301	420254011080000000	Ruolo amministrativo - T.INDETERMINATO - Personale comparto - Altri costi del personale
301	420254011201000000	Ruolo amministrativo - T.DETERMINATO - Personale comparto - Competenze fisse
301	420254011202000000	Ruolo amministrativo - T.DETERMINATO - Personale comparto - Straordinario
301	420254011203000000	Ruolo amministrativo - T.DETERMINATO - Personale comparto - Indennità varie
301	420254011203500000	Ruolo amministrativo - T.DETERMINATO - Personale comparto - Incentivazione alla produttività collettiva
301	420254011204000000	Ruolo amministrativo - T.DETERMINATO - Personale comparto - Competenze Ruolo amministrativo - Personale comandato
301	420254011205000000	Ruolo amministrativo - T.DETERMINATO - Personale comparto - Risorse aggiungive regionali
301	420254011206000000	Ruolo amministrativo - T.DETERMINATO - Personale comparto - Accantonamento per ferie maturate e non godute
301	420254011211000000	Ruolo amministrativo - T.DETERMINATO - Personale comparto - Oneri sociali*
301	420254011221000000	Ruolo amministrativo - T.DETERMINATO - Personale comparto - Accantonamento a TFR
301	420254011222000000	Ruolo amministrativo - T.DETERMINATO - Personale comparto - Accantonamento trattamento quiescenza e simili
301	420254011280000000	Ruolo amministrativo - T.DETERMINATO - Personale comparto - Altri costi del personale
301	420254011401000000	Ruolo amministrativo - ALTRO - Personale comparto - Competenze fisse
301	420254011402000000	Ruolo amministrativo - ALTRO - Personale comparto - Straordinario
301	420254011403000000	Ruolo amministrativo - ALTRO - Personale comparto - Indennità varie
301	420254011403500000	Ruolo amministrativo - ALTRO - Personale comparto - Incentivazione alla produttività collettiva
301	420254011404000000	Ruolo amministrativo - ALTRO - Personale comparto - Competenze Ruolo amministrativo - Personale comandato
301	420254011405000000	Ruolo amministrativo - ALTRO - Personale comparto - Risorse aggiungive regionali
301	420254011406000000	Ruolo amministrativo - ALTRO - Personale comparto - Accantonamento per ferie maturate e non godute
301	420254011411000000	Ruolo amministrativo - ALTRO - Personale comparto - Oneri sociali*
301	420254011421000000	Ruolo amministrativo - ALTRO - Personale comparto - Accantonamento a TFR
301	420254011422000000	Ruolo amministrativo - ALTRO - Personale comparto - Accantonamento trattamento quiescenza e simili
301	420254011480000000	Ruolo amministrativo - ALTRO - Personale comparto - Altri costi del personale
301	**420300000000000000**	**B.9 Oneri diversi di gestione - Totale**
301	420301001000000000	Imposte e tasse (escluse Irap e Ires)
301	420302001000000000	Perdite su crediti
301	420303001000000000	Rimborso spese organi societari
301	420304001000000000	Indennità, rimborso spese e oneri sociali per il direttore generale, direttore sanitario, direttore amministrativo e componenti del collegio sindacale
301	420304001200000000	Indennità, rimborso spese e oneri sociali per il direttore generale, direttore sanitario, direttore amministrativo e componenti del collegio sindacale v/Asl-Ao-Fondazioni d/Regione
301	420304002000000000	Indennità, rimborso spese e oneri sociali per il direttore scientifico a carico del Bilancio ricerca

301	420304002200000000	Indennità, rimborso spese e oneri sociali per il direttore scientifico a carico del Bilancio ricerca v/Asl-Ao-Fondazioni d/Regione																				
301	420304003000000000	Indennità, rimborso spese e oneri sociali per il direttore sociale a carico del Bilancio sociale																				
301	420304003200000000	Indennità, rimborso spese e oneri sociali per il direttore sociale a carico del Bilancio sociale v/Asl-Ao-Fondazioni d/Regione																				
301	420309001000000000	Multe, ammende, penalità, arbitraggi, risarcimenti																				
301	420309002000000000	Sanzioni verso ASL della Regione																				
301	420309003000000000	Commissioni e spese bancarie																				
301	420309004000000000	Abbonamenti, acquisti di libri, riviste e giornali																				
301	420309005000000000	Oneri per sperimentazioni gestionali (art. 9-bis, D.Lgs. 502/92)																				
301	420309008000000000	Altri Oneri diversi di gestione																				
301	**600000000000000000**	**C) PROVENTI ED ONERI FINANZIARI**																				
301	**610000000000000000**	**C) PROVENTI FINANZIARI (Parziale)**																				
301	610100000000000000	C.1 Interessi attivi - Totale																				
301	610103001000000000	Interessi attivi su chiescoverta																				
301	610103001100000000	Interessi attivi su c/c bancari																				
301	610103002000000000	Interessi attivi su c/c postali																				
301	610103003100000000	Interessi attivi su titoli																				
301	610103003200000000	Interessi attivi su crediti commerciali																				
301	610103008000000000	Altri interessi attivi																				
301	610103009000000000	Interessi attivi verso Asl-Ao-Fondazioni della Regione																				
301	**610200000000000000**	**C.2 Altri proventi finanziari - Totale**																				
301	610203000000000000	Proventi da partecipazioni																				
301	610203000000000000	Proventi finanziari da crediti iscritti nelle immobilizzazioni																				
301	610203000000000000	Proventi finanziari da titoli iscritti nelle immobilizzazioni																				
301	610204000000000000	Altri proventi finanziari diversi dai precedenti																				
301	610205000000000000	Utili su cambi																				
301	**620000000000000000**	**C) ONERI FINANZIARI (Parziale)**																				
301	**620100000000000000**	**C.3 Interessi passivi - Totale**																				
301	620103001000000000	Interessi passivi su c/c tesoreria																				
301	620103001100000000	Interessi passivi su mutui																				
301	620103002000000000	Commissioni su fideiussioni																				
301	620103003100000000	Interessi passivi verso fornitori																				
301	620103003200000000	Interessi passivi di mora																				
301	620103003300000000	Interessi passivi canoni di leasing																				
301	620103007000000000	Altri interessi passivi																				
301	620103008000000000	Interessi passivi verso Asl-Ao-Fondazioni della Regione																				
301	**620200000000000000**	**C.4 Altri oneri finanziari - Totale**																				
301	620203000000000000	Altri oneri finanziari																				
301	620205000000000000	Perdite su cambi																				
301	**700000000000000000**	**D) RETTIFICHE DI VALORE DI ATTIVITA' FINANZIARIE**																				
301	**710000000000000000**	**D.1 Rivalutazioni - Totale**																				
301	610100000000000000	Di partecipazioni																				
301	610200000000000000	Di immobilizzazioni finanziarie che non costituiscono immobilizzazioni																				
301	610800000000000000	Altro																				
301	**720000000000000000**	**D.2 Svalutazioni - Totale**																				
301	620100000000000000	Di partecipazioni																				
301	620200000000000000	Di immobilizzazioni finanziarie che non costituiscono immobilizzazioni																				
301	620800000000000000	Altro																				
301	**820000000000000000**	**Y. IMPOSTE E TASSE**																				
301	820103000000000000	IRAP relativa a personale dipendente																				
301	820103000000000000	IRAP relativa a collaboratori e personale assimilato a lavoro dipendente																				
301	820103000000000000	IRAP relativa ad attività di libera professione (intramoenia)																				
301	820104000000000000	IRAP relativa ad attività commerciali																				
301	820203000000000000	IRES su attività istituzionale																				
301	820203000000000000	IRES su attività commerciale																				
301	820303000000000000	Accantonamento a ff.do Imposte (Accertamenti, condoni, ecc..)																				
301	720203000000000000	Oneri tributari da esercizi precedenti																				
301	720303000000000000	Oneri da cause civili																				
301	720803000000000000	Altri oneri straordinari																				

D.C.R.I.B.A.

SCHEDA DI DETTAGLIO NATURA DEGLI ACCANTONAMENTI **Consuntivo** **A.S.L. DELLA PROVINCIA DI BERGAMO**

COD_COGE_NI	Voce Bilancio	Ente concedente (se relativo a contributo)	nr. atto di assegnazione (se relativo a contributo)	Descrizione Accantonamento		*Consuntivo al 31/12/2014*	*Consuntivo al 31/12/2015*	*Variazione*
4.20.60.10.080.000.00.000	**Altri accantonamenti per rischi**				**€.**	**-**	**-**	***0***
				Accantonamento franchigia su sinistri	€.	*0*	*0*	*0*
					€.			*0*
					€.			*0*
					€.			*0*
					€.			*0*
					€.			*0*
				Accantonamento per contenzioso con soggetti/enti diversi: spese legali e risarcimenti (escluso personale)	€.	*0*	*0*	*0*
					€.			*0*
					€.			*0*
					€.			*0*
					€.			*0*
					€.			*0*
				Accantonamento per rischi su crediti	€.	*0*	*0*	*0*
					€.			*0*
					€.			*0*
					€.			*0*
					€.			*0*
					€.			*0*
				Accantonamenti per altri rischi di varia natura	€.	0	0	*0*
					€.			*0*
					€.			*0*
					€.			*0*
					€.			*0*
					€.			*0*
					€.			*0*
					€.			*0*
					€.			*0*
					€.			*0*
					€.			*0*
					€.			*0*
					€.			*0*
					€.			*0*
					€.			*0*
					€.			*0*
					€.			*0*
4.20.60.80.010.000.00.000	**Altri Accantonamenti - NB: NON INSERIRE IN QUESTO SCHEMA GLI EVENTUALI ACCANTONAMENTI PER FONDI INTEGRATIVI PENSIONE AZIENDALI E CONTRATTUALI (L'INPUT E' DA EFFETTUARSI DIRETTAMENTE NELLA NI-SAN_SP)**				**€.**	**390**	**424**	***34***
				Accantonamenti per applicazioni leggi e decreti (vari)	€.	21	5	*(16)*
				- Acc.to Legge Balduzzi L.Professione	€.			*0*
				- Acc.to Fondo Perequazione L. Professione	€.	21	5	*(16)*
					€.			*0*
					€.			*0*
					€.			*0*

BILSCR:IBA

					€.			0
				Accantonamenti per Comitato Etico	€.			0
				Accantonamento per libera professione	€.			0
				Accantonamenti per recuperi NOC	€.			0
				Accantonamento premi operosità	€.			0
				Accantonamento proventi Call Center Regionale	€.	369	419	50
				Accantonamenti per maggiori entrate proprie, proventi straordinari e sopravvenienze attive	€.	0	0	0
					€.			0
					€.			0
					€.			0
					€.			0
					€.			0
					€.			0
				Accantonamento costi personale	€.			0
				Accantonamento costi beni	€.			0
				Accantonamento costi servizi	€.			0
				Accantonamento altri oneri e spese	€.	0	0	0
					€.			0
					€.			0
					€.			0
					€.			0
					€.			0
				Accantonamento spese socio-sanitarie DG famiglia (solo per ASL)	€.	0	0	0
					€.			0
					€.			0
					€.			0
					€.			0
					€.			0

F.to Il Responsabile Economico Finanziario ai sensi D.Lgs. 39/93

RISCRIBA

SCHEDA DI DETTAGLIO NATURA DEGLI ACCANTONAMENTI **Consuntivo** **A.S.L. DELLA PROVINCIA DI BERGAMO**

COD_COGE_NI	Voce Bilancio	Ente concedente (se relativo a contributo)	nr. atto di assegnazione (se relativo a contributo)	Descrizione Accantonamento		*Consuntivo al 31/12/2014*	*Consuntivo al 31/12/2015*	*Variazione*
4.20.60.10.080.000.00.000	**Altri accantonamenti per rischi**				**€.**	**-**	**-**	***0***
				Accantonamento franchigia su sinistri	€.	*0*	*0*	*0*
					€.			*0*
					€.			*0*
					€.			*0*
					€.			*0*
					€.			*0*
				Accantonamento per contenzioso con soggetti/enti diversi: spese legali e risarcimenti (escluso personale)	€.	*0*	*0*	*0*
					€.			*0*
					€.			*0*
					€.			*0*
					€.			*0*
					€.			*0*
				Accantonamento per rischi su crediti	€.	*0*	*0*	*0*
					€.			*0*
					€.			*0*
					€.			*0*
					€.			*0*
					€.			*0*
				Accantonamenti per altri rischi di varia natura	€.	0	0	*0*
					€.			*0*
					€.			*0*
					€.			*0*
					€.			*0*
					€.			*0*
					€.			*0*
					€.			*0*
					€.			*0*
					€.			*0*
					€.			*0*
					€.			*0*
					€.			*0*
					€.			*0*
					€.			*0*
					€.			*0*
4.20.60.80.010.000.00.000	**Altri Accantonamenti - NB: NON INSERIRE IN QUESTO SCHEMA GLI EVENTUALI ACCANTONAMENTI PER FONDI INTEGRATIVI PENSIONE AZIENDALI E CONTRATTUALI (L'INPUT E' DA EFFETTUARSI DIRETTAMENTE NELLA NI-SAN_SP)**				**€.**	**-**	**-**	***0***
				Accantonamenti per applicazioni leggi e decreti (vari)	€.	0	0	*0*
				- Acc.to Legge Balduzzi L.Professione	€.			*0*
				- Acc.to Fondo Perequazione L. Professione	€.			*0*
					€.			*0*
					€.			*0*
					€.			*0*
					€.			*0*

ASL BG

				Accantonamenti per Comitato Etico	€.			*0*
				Accantonamento per libera professione	€.			*0*
				Accantonamenti per recuperi NOC	€.			*0*
				Accantonamento premi operosità	€.			*0*
				Accantonamento proventi Call Center Regionale	€.			*0*
				Accantonamenti per maggiori entrate proprie, proventi straordinari e sopravvenienze attive	€.	0	0	*0*
					€.			*0*
					€.			*0*
					€.			*0*
					€.			*0*
					€.			*0*
					€.			*0*
				Accantonamento costi personale	€.			*0*
				Accantonamento costi beni	€.			*0*
				Accantonamento costi servizi	€.			*0*
				Accantonamento altri oneri e spese	€.	0	0	*0*
					€.			*0*
					€.			*0*
					€.			*0*
					€.			*0*
					€.			*0*
				Accantonamento spese socio-sanitarie DG famiglia (solo per ASL)	€.	0	0	*0*
					€.			*0*
					€.			*0*
					€.			*0*
					€.			*0*
					€.			*0*

F.to Il Responsabile Economico Finanziario ai sensi D.Lgs. 39/93

RISCRIBA

SCHEDA DI DETTAGLIO NATURA ECONOMICA DEI PROVENTI E ONERI STRAORDINARI **A.S.L. DELLA PROVINCIA DI BERGAMO**

COD_COGE_NI	Voce Bilancio	Descrizione		*Consuntivo al 31/12/2014*	*Consuntivo al 31/12/2015*	*Variazione*
7.10.10.80.000.000.00.000	**Altre Plusvalenze**	**Tot. Altre Plusvalenze**	**€.**	***0***	***0***	***0***
			€.			*0*
			€.			*0*
			€.			*0*
			€.			*0*
			€.			*0*
			€.			*0*
			€.			*0*
			€.			*0*
			€.			*0*
			€.			*0*
			€.			*0*
			€.			*0*
			€.			*0*
			€.			*0*
7.10.30.80.000.000.00.000	**Altre sopravvenienze e insussistenze attive verso terzi**	**Tot. Altre sopravvenienze e insussistenze attive verso terzi**	**€.**	***0***	***1.108***	***1.108***
		Cessione sangue	€.	0	0	*0*
			€.			*0*
			€.			*0*
			€.			*0*
		Contributi	€.	0	0	*0*
			€.			*0*
			€.			*0*
			€.			*0*
		Fitti attivi	€.	0	0	*0*
			€.			*0*
			€.			*0*
			€.			*0*
		Interessi di mora	€.	0	0	*0*
			€.			*0*
			€.			*0*
			€.			*0*
		Libera Professione	€.	0	0	*0*
			€.			*0*
			€.			*0*
			€.			*0*
		Prestazioni	€.	0	0	*0*
			€.			*0*
			€.			*0*
			€.			*0*
		Sanzioni	€.	0	0	*0*
			€.			*0*

RISCRIBITA

			€.			0
			€.			0
		Ticket	€.	0	0	0
			€.			0
			€.			0
			€.			0
		Altri ricavi e proventi	€.	0	1.108	1.108
		Oneri stipendiali Palmisano es. 2014 c/o Inps Roma	€.		28	28
		Eliminazione autorizzata da RL progetti conclusi	€.		1.080	1.080
			€.			0
7.10.80.10.000.000.00.000	**Altri Proventi Straordinari**	**Tot. Altri Proventi Straordinari**	**€.**	**0**	**0**	**0**
		Altri ricavi e proventi	€.	0	0	0
			€.			0
			€.			0
			€.			0
			€.			0
			€.			0
		Rimborsi e recuperi costi	€.	0	0	0
			€.			0
			€.			0
			€.			0
			€.			0
		Utilizzi fondi	€.	0	0	0
			€.			0
			€.			0
			€.			0
						0
7.20.10.10.000.000.00.000	**Minusvalenze**	**Tot. Minusvalenze**	**€.**	**0**	**0**	**0**
			€.			0
			€.			0
			€.			0
			€.			0
			€.			0
			€.			0
			€.			0
			€.			0
			€.			0
			€.			0
			€.			0
			€.			0
			€.			0
			€.			0
7.20.40.80.000.000.00.000	**Altre sopravvenienze e insussistenze passive verso terzi**	**Tot. Altre sopravvenienze e insussistenze passive verso terzi**	**€.**	**0**	**0**	**0**
		Assistenza fuori regione: prestazioni non soggette a compensazione	€.	0	0	0
			€.			0

RLS.CRIBIT

			€.			0
			€.			0
		Assicurazioni	€.	0	0	0
			€.			0
			€.			0
			€.			0
		Beni	€.	0	0	0
			€.			0
			€.			0
			€.			0
		Altri servizi	€.	0	0	0
			€.			0
			€.			0
			€.			0
		Fitti passivi	€.	0	0	0
			€.			0
			€.			0
			€.			0
		Furti	€.	0	0	0
			€.			0
			€.			0
			€.			0
		Interessi passivi	€.	0	0	0
			€.			0
			€.			0
			€.			0
		Libera Professione	€.	0	0	0
			€.			0
			€.			0
			€.			0
		Oneri tributari	€.	0	0	0
			€.			0
			€.			0
			€.			0
		Personale	€.	0	0	0
			€.			0
			€.			0
			€.			0
		Rimborsi assistiti	€.	0	0	0
			€.			0
			€.			0
			€.			0
		Rimborsi e recuperi costi	€.	0	0	0
			€.			0
			€.			0
			€.			0
		Utenze	€.	0	0	0
			€.			0
			€.			0

RUSCIBIT

			€.			0
		Rettifiche ricavi da prestazioni sanitarie	€.	0	0	0
			€.			0
			€.			0
			€.			0
		Retifiche altri ricavi e proventi	€.	0	0	0
			€.			0
			€.			0
			€.			0
7.20.80.10.000.000.00.000	**Altri Oneri Straordinari**	**Tot. Altri Oneri Straordinari**	**€.**	**0**	**0**	**0**
		Altri costi e oneri	€.	0	0	0
			€.			0
			€.			0
			€.			0
			€.			0
			€.			0
			€.			0
			€.			0
			€.			0
			€.			0
			€.			0
			€.			0
			€.			0
			€.			0
			€.			0

F.to Il Responsabile Economico Finanziario ai sensi D.Lgs. 39/93

RI.S.C.R.I.B.A.

SCHEDA DI DETTAGLIO NATURA ECONOMICA DEI PROVENTI E ONERI STRAORDINARI **A.S.L. DELLA PROVINCIA DI BERGAMO**

COD_COGE_NI	Voce Bilancio	Descrizione		*Consuntivo al 31/12/2014*	*Consuntivo al 31/12/2015*	*Variazione*
7.10.10.80.000.000.00.000	**Altre Plusvalenze**	**Tot. Altre Plusvalenze**	**€.**	***0***	***0***	***0***
			€.			*0*
			€.			*0*
			€.			*0*
			€.			*0*
			€.			*0*
			€.			*0*
			€.			*0*
			€.			*0*
			€.			*0*
			€.			*0*
			€.			*0*
			€.			*0*
			€.			*0*
			€.			*0*
7.10.30.80.000.000.00.000	**Altre sopravvenienze e insussistenze attive verso terzi**	**Tot. Altre sopravvenienze e insussistenze attive verso terzi**	**€.**	***0***	***0***	***0***
		Cessione sangue	€.	0	0	*0*
			€.			*0*
			€.			*0*
			€.			*0*
		Contributi	€.	0	0	*0*
			€.			*0*
			€.			*0*
			€.			*0*
		Fitti attivi	€.	0	0	*0*
			€.			*0*
			€.			*0*
			€.			*0*
		Interessi di mora	€.	0	0	*0*
			€.			*0*
			€.			*0*
			€.			*0*
		Libera Professione	€.	0	0	*0*
			€.			*0*
			€.			*0*
			€.			*0*
		Prestazioni	€.	0	0	*0*
			€.			*0*
			€.			*0*
			€.			*0*
		Sanzioni	€.	0	0	*0*
			€.			*0*

RIS.CRIBIT

			€.			0
			€.			0
		Ticket	€.	0	0	0
			€.			0
			€.			0
			€.			0
		Altri ricavi e proventi	€.	0	0	0
			€.			0
			€.			0
			€.			0
7.10.80.10.000.000.00.000	**Altri Proventi Straordinari**	**Tot. Altri Proventi Straordinari**	**€.**	***0***	***0***	***0***
		Altri ricavi e proventi	€.	0	0	0
			€.			0
			€.			0
			€.			0
			€.			0
			€.			0
		Rimborsi e recuperi costi	€.	0	0	0
			€.			0
			€.			0
			€.			0
			€.			0
		Utilizzi fondi	€.	0	0	0
			€.			0
			€.			0
			€.			0
						0
7.20.10.10.000.000.00.000	**Minusvalenze**	**Tot. Minusvalenze**	**€.**	***0***	***0***	***0***
			€.			0
			€.			0
			€.			0
			€.			0
			€.			0
			€.			0
			€.			0
			€.			0
			€.			0
			€.			0
			€.			0
			€.			0
			€.			0
			€.			0
7.20.40.80.000.000.00.000	**Altre sopravvenienze e insussistenze passive verso terzi**	**Tot. Altre sopravvenienze e insussistenze passive verso terzi**	**€.**	***0***	***0***	***0***
		Assistenza fuori regione: prestazioni non soggette a compensazione	€.	0	0	0

RISCRIBIRE

			€.			0
			€.			0
			€.			0
		Assicurazioni	€.	0	0	0
			€.			0
			€.			0
			€.			0
		Beni	€.	0	0	0
			€.			0
			€.			0
			€.			0
		Altri servizi	€.	0	0	0
			€.			0
			€.			0
			€.			0
		Fitti passivi	€.	0	0	0
			€.			0
			€.			0
			€.			0
		Furti	€.	0	0	0
			€.			0
			€.			0
			€.			0
		Interessi passivi	€.	0	0	0
			€.			0
			€.			0
			€.			0
		Libera Professione	€.	0	0	0
			€.			0
			€.			0
			€.			0
		Oneri tributari	€.	0	0	0
			€.			0
			€.			0
			€.			0
		Personale	€.	0	0	0
			€.			0
			€.			0
			€.			0
		Rimborsi assistiti	€.	0	0	0
			€.			0
			€.			0
			€.			0
		Rimborsi e recuperi costi	€.	0	0	0
			€.			0
			€.			0
			€.			0
		Utenze	€.	0	0	0
			€.			0

RIS.CRIBIT

			€.			0
			€.			0
		Rettifiche ricavi da prestazioni sanitarie	€.	0	0	0
			€.			0
			€.			0
			€.			0
		Retifiche altri ricavi e proventi	€.	0	0	0
			€.			0
			€.			0
			€.			0
7.20.80.10.000.000.00.000	**Altri Oneri Straordinari**	**Tot. Altri Oneri Straordinari**	**€.**	***0***	***0***	***0***
		Altri costi e oneri	€.	0	0	0
			€.			0
			€.			0
			€.			0
			€.			0
			€.			0
			€.			0
			€.			0
			€.			0
			€.			0
			€.			0
			€.			0
			€.			0
			€.			0
			€.			0

F.to Il Responsabile Economico Finanziario ai sensi D.Lgs. 39/93

RI.S.C.R.I.B.A.

COD_COGE_NI	Voce Bilancio	Descrizione Prestazione		Consuntivo al 31/12/2014	Consuntivo al 31/12/2015	Variazione
4.10.20.10.190.010.00.000	**Altre prestazioni sanitarie v/Asl di appartenenza**	**Tot. Altre prestazioni sanitarie v/Asl di appartenenza**	**€.**	**0**	**0**	***0***
		SUBACUTI VS ASL DI APPARTENENZA	€.			0
		NUOVE RETI SANITARIE VS ASL DI APPARTENENZA	€.			0
			€.			0
			€.			0
			€.			0
			€.			0
			€.			0
			€.			0
			€.			0
			€.			0
			€.			0
			€.			0
			€.			0
			€.			0
			€.			0
			€.			0
			€.			0
			€.			0
			€.			0
			€.			0
			€.			0
			€.			0
			€.			0
			€.			0
			€.			0
			€.			0

COD_COGE_NI	Voce Bilancio	Descrizione Prestazione		Consuntivo al 31/12/2014	Consuntivo al 31/12/2015	Variazione
4.10.20.10.190.020.00.000	**Altre prestazioni sanitarie verso altre Asl/Ao/Fondazioni lombardi**	**Tot. Altre prestazioni sanitarie verso altre Asl/Ao/Fondazioni lombardi**	**€.**	**0**	**0**	***0***
		SUBACUTI VS ALTRE ASL/AO/IRCCS REGIONE	€.			0
		NUOVE RETI SANITARIE VS ALTRE ASL/AO/IRCCS REGIONE	€.			0
			€.			0
			€.			0

RISCRIBA

			€.			0
			€.			0
			€.			0
			€.			0
			€.			0
			€.			0
			€.			0
			€.			0
			€.			0
			€.			0
			€.			0
			€.			0
			€.			0
			€.			0
			€.			0
			€.			0
			€.			0
			€.			0
			€.			0
			€.			0
			€.			0
			€.			0
			€.			0
			€.			0
			€.			0
			€.			0
			€.			0
			€.			0
			€.			0
			€.			0
			€.			0

COD_COGE_NI	Voce Bilancio	Descrizione Prestazione		*Consuntivo al 31/12/2014*	*Consuntivo al 31/12/2015*	*Variazione*
4.10.20.10.190.030.00.000	**Altre prestazioni sanitarie ad altri soggetti pubblici**	**Tot. Altre prestazioni sanitarie ad altri soggetti pubblici**	**€.**	**0**	**0**	***0***
		SUBACUTI VS ALTRI SOG PUBBLICI	€.			0
		NUOVE RETI SANITARIE VS ALTRI SOG PUBBLICI	€.			0
			€.			0
			€.			0
			€.			0
			€.			0
			€.			0
			€.			0
			€.			0

RL S.C.R.I.B.A.

			€.			0
			€.			0
			€.			0
			€.			0
			€.			0
			€.			0
			€.			0
			€.			0
			€.			0
			€.			0

F.to Il Responsabile Economico Finanziario ai sensi D.Lgs. 39/93

RIS.C.R.I.B.A.

COD_COGE_NI	Voce Bilancio	Descrizione Prestazione		Consuntivo al 31/12/2014	Consuntivo al 31/12/2015	Variazione
4.20.10.10.150.010.10.000	**Altre prestazioni per servizi sanitari da ASL/AO/Fondazioni della Regione**	**Tot. Altre prestazioni per servizi sanitari da ASL/AO/Fondazioni della Regione**	**€.**	**2.764**	**2.981**	***217***
		SUBACUTI DA AO/IRCCS REGIONE	€.	2.176	2.238	*62*
		NUOVE RETI SANITARIE DA AO IRCCS REGIONE	€.	229	233	*4*
		SPERIMENTAZIONI AREA RIABILITAZ MINORI	€.			*0*
		SPERIMENTAZIONI AREA CASE MANAGEMENT	€.			*0*
		SPERIMENTAZIONI AREA CONSULTORI FAMILIARI	€.			*0*
		SPERIMENTAZIONI AREA ASSISTENZA POST ACUTI DOMIC	€.			*0*
		SPERIMENTAZIONI AREA ASSISTENZA POST ACUTI DOMIC	€.			*0*
		MISURA RSA APERTA	€.			*0*
		MISURA RESIDENZIALITA' LEGGERA/ASSISTITA	€.			*0*
		MISURA MINORI CON GRAVISSIMA DISABILITA'	€.			*0*
		MISURA MINORI VITTIME DI ABUSI E MALTRATTAMENTO	€.			*0*
		Convenzione esami del capello e urine SERT (Asl BS),	€.	221	339	*118*
		Convenzioni specialistiche malattie infettive (HPG23)	€.	23	24	*1*
		Convenzioni specialistiche malattie infettive (AO Treviglio)	€.	10	9	*(1)*
		Convenzioni specialistiche malattie infettive (AO Seriate)	€.	5	6	*1*
		Attività autoptica (HPG23 e Ao Sacco)	€.	2	2	*0*
		Convenzione HPG23 medico competente	€.	4	4	*0*
		Rimborsi tipizzazione midollo	€.	94	126	*32*
			€.			*0*
			€.			*0*
			€.			*0*
			€.			*0*
			€.			*0*
			€.			*0*
			€.			*0*
			€.			*0*
			€.			*0*
			€.			*0*
			€.			*0*

COD_COGE_NI	Voce Bilancio	Descrizione Prestazione		Consuntivo al 31/12/2014	Consuntivo al 31/12/2015	Variazione
4.20.10.10.150.010.20.000	**Altre prestazioni per servizi sanitari da pubblico**	**Tot. Altre prestazioni per servizi sanitari da pubblico**	**€.**	**65**	**8**	***(57)***
		SUBACUTI DA ALTRI SOG PUBBLICI	€.			*0*

RIS.C.ITI.BA.

		NUOVE RETI SANITARIE DA ALTRI SOG PUBBLICI	€.			0
		SPERIMENTAZIONI AREA RIABILITAZ MINORI	€.			0
		SPERIMENTAZIONI AREA CASE MANAGEMENT	€.			0
		SPERIMENTAZIONI AREA CONSULTORI FAMILIARI	€.			0
		SPERIMENTAZIONI AREA ASSISTENZA POST ACUTI DOMIC	€.			0
		SPERIMENTAZIONI AREA ASSISTENZA POST ACUTI DOMIC	€.			0
		MISURA RSA APERTA	€.			0
		MISURA RESIDENZIALITA' LEGGERA/ASSISTITA	€.			0
		MISURA MINORI CON GRAVISSIMA DISABILITA'	€.			0
		MISURA MINORI VITTIME DI ABUSI E MALTRATTAMENTO	€.			0
		Accertamenti diagnostici IZP	€.	50	8	(42)
		Piano Integrato Prevenzione (Prog. 101031)	€.	15		(15)
		Convenzioni con laboratori pubblici per prestaz.su alimenti	€.	0		0
			€.			0
			€.			0
			€.			0
			€.			0
			€.			0
			€.			0
			€.			0
			€.			0
			€.			0
			€.			0
			€.			0
			€.			0
			€.			0
			€.			0
			€.			0
			€.			0

COD_COGE_NI	Voce Bilancio	Descrizione Prestazione		Consuntivo al 31/12/2014	Consuntivo al 31/12/2015	Variazione
4.20.10.10.150.010.30.000	**Servizi sanitari appaltati o in "service" da pubblico**	**Tot. Servizi sanitari appaltati o in "service" da pubblico**	**€.**	**0**	**0**	**0**
			€.			0
			€.			0
			€.			0
			€.			0
			€.			0
			€.			0
			€.			0
			€.			0

RIS.C.RIBA

			€.			0
			€.			0
			€.			0
			€.			0
			€.			0
			€.			0
			€.			0
			€.			0
			€.			0
			€.			0
			€.			0

COD_COGE_NI	Voce Bilancio	Descrizione Prestazione		Consuntivo al 31/12/2014	Consuntivo al 31/12/2015	Variazione
4.20.10.10.150.010.35.000	**Altre prestazioni per servizi sanitari da Extraregione**	**Tot. Altre prestazioni per servizi sanitari da Extraregione**	**€.**	**0**	**0**	***0***
		SUBACUTI DA EXTRAREGIONE	€.			0
		NUOVE RETI SANITARIE DA EXTRAREGIONE	€.			0
			€.			0
			€.			0
			€.			0
			€.			0
			€.			0
			€.			0
			€.			0
			€.			0
			€.			0
			€.			0
			€.			0
			€.			0
			€.			0
			€.			0
			€.			0
			€.			0
			€.			0

COD_COGE_NI	Voce Bilancio	Descrizione Prestazione		Consuntivo al 31/12/2014	Consuntivo al 31/12/2015	Variazione
4.20.10.10.150.020.10.000	**Altre prestazioni per servizi sanitari da terzi**	**Tot. Altre prestazioni per servizi sanitari da terzi**	**€.**	**4.977**	**6.458**	***1.481***
		SUBACUTI DA STRUTTURE PRIVATE	€.	2.355	2.485	130
		NUOVE RETI SANITARIE DA STRUTTURE PRIVATE	€.	0	7	7
		ASSISTENZA SPECIALISTICA CREG	€.	1.629	1.733	104
		AMBULATORIO AL SABATO	€.	298	306	8

RIS.C.RIBA

		AIDS	€.		939	939
		SPERIMENTAZIONI AREA RIABILITAZ MINORI	€.			0
		SPERIMENTAZIONI AREA CASE MANAGEMENT	€.			0
		SPERIMENTAZIONI AREA CONSULTORI FAMILIARI	€.			0
		SPERIMENTAZIONI AREA ASSISTENZA POST ACUTI DOMIC	€.			0
		SPERIMENTAZIONI AREA ASSISTENZA POST ACUTI DOMIC	€.			0
		MISURA RSA APERTA	€.			0
		MISURA RESIDENZIALITA' LEGGERA/ASSISTITA	€.			0
		MISURA MINORI CON GRAVISSIMA DISABILITA'	€.			0
		MISURA MINORI VITTIME DI ABUSI E MALTRATTAMENTO	€.			0
		Ricerca compatibilità midollo osseo	€.	8	0	(8)
		Convenzione sorveglianza malattie infettive (IOB)	€.	3	7	4
		Convenzione ginecologi consultori (IOB)	€.	21	22	1
		Esami di laboratorio	€.	68	81	13
		Costi da utilizzo contributi Piano Integrato Prevenzione e C	€.	2	6	4
		Costi da utilizzo contributi Sorveglianza e controllo infezior	€.		7	7
		Progetto TAO	€.	226	226	0
		Convenzioni ginecologi consultori	€.	230	230	0
		Convenzione con Ist. Don Palla per ambulatorio pediatrico	€.	19	0	(19)
		Consultorio pediatrico Vilminore di Scalve	€.	7	1	(6)
		Convenzione con Habilita per attività prescreittiva CE 643(	€.	18	0	(18)
		Prestazioni sanitarie progetto 101038 Ist.Negri (screening	€.	21	0	(21)
		Prestazioni sanitarie progetto 103019 Ist.Negri (gruppi di la	€.	5	0	(5)
		Accertamenti analitici fibre aminato CE 647229	€.	1	0	(1)
		Altre prestazioni da privato (canile, accreditam, LSP, servi	€.	66	0	(66)
		AIDS (DOMICILIARE INDISTINTO)	€.		408	408
			€.			0
			€.			0
			€.			0
			€.			0
			€.			0
			€.			0
			€.			0

COD_COGE_NI	Voce Bilancio	Descrizione Prestazione		Consuntivo al 31/12/2014	Consuntivo al 31/12/2015	Variazione
4.20.10.10.150.020.20.000	**Altre prestazioni per servizi della ricerca da terzi**	**Tot. Altre prestazioni per servizi della ricerca da terzi**	**€.**	**234**	**0**	***(234)***
		Prestazioni Ist. Ric.Farm.Negri e HPG23 prg. Screening M	€.	234	0	(234)
			€.			0
			€.			0
			€.			0
			€.			0

RIS.C.ITBA

			€.			0
			€.			0
			€.			0
			€.			0
			€.			0
			€.			0
			€.			0
			€.			0
			€.			0
			€.			0
			€.			0
			€.			0
			€.			0
			€.			0

COD_COGE_NI	Voce Bilancio	Descrizione Prestazione		Consuntivo al 31/12/2014	Consuntivo al 31/12/2015	Variazione
4.20.10.10.150.020.30.000	**Servizi sanitari appaltati o in "service" da terzi**	**Tot. Servizi sanitari appaltati o in "service" da terzi**	**€.**	**0**	**0**	**0**
			€.			0
			€.			0
			€.			0
			€.			0
			€.			0
			€.			0
			€.			0
			€.			0
			€.			0
			€.			0
			€.			0
			€.			0
			€.			0
			€.			0
			€.			0
			€.			0
			€.			0
			€.			0

F.to Il Responsabile Economico Finanziario ai sensi D.Lgs. 39/93

RISCRIBA

Azienda Sanitaria Locale

della Provincia di Bergamo

Codice azienda

301

Regione Lombardia

BILANCIO D'ESERCIZIO 2015

Nota Integrativa Descrittiva

Attività Complessiva

R.L.S.C.R.I.B.A.

Sommario

1. Criteri generali di formazione del bilancio d'esercizio 3
2. Criteri di valutazione adottati per la redazione del bilancio d'esercizio 3
3. Dati relativi al personale 6
4. Immobilizzazioni immateriali e materiali 7
   4.1 Immobilizzazioni Immateriali 7
   4.2 Immobilizzazioni Materiali 8
5. Immobilizzazioni Finanziarie 11
6. Rimanenze 12
7. Crediti 12
8. Attività finanziarie che non costituiscono immobilizzazioni 13
9. Disponibilità liquide 13
10. Ratei e risconti attivi 13
11. Patrimonio netto 14
12. Fondi per rischi e oneri 14
13. Trattamento di fine rapporto 15
14. Debiti 15
15. Ratei e risconti passivi 16
16. Conti d'ordine 16
17. Contributi in conto esercizio 17
   17.1 Contributi in conto esercizio 17
   17.2 Rettifica contributi c/esercizio per destinazione ad investimenti 17
   17.3 Utilizzo fondi per quote inutilizzate contributi vincolati di esercizi precedenti 17
18. Proventi e ricavi diversi 18
   18.1 Proventi e ricavi diversi 18
   18.2 Concorsi, recuperi, rimborsi per attività tipiche 18
   18.3 Ticket 19
   18.4 Costi capitalizzati 19
19. Acquisti di beni 19
20. Acquisti di servizi 20
   20.1 Acquisti di servizi sanitari e non sanitari 20
   20.2 Acquisti di manutenzione ordinaria 21
   20.3 Godimento di beni di terzi 21
21. Costi del personale 21
22. Oneri diversi di gestione 22
23. Ammortamenti e svalutazioni 22
24. Variazione delle rimanenze 22
25. Accantonamenti 22
26. Proventi e oneri finanziari 23
   26.1 Proventi finanziari 23
   26.2 Oneri finanziari 23
27. Rettifiche di valore di attività finanziarie 23
28. Proventi e oneri straordinari 23
   28.1 Proventi straordinari 23
   28.2 Oneri straordinari 24
29. Imposte e tasse 24

ALTRE INFORMAZIONI E DATI SUPPLEMENTARI 25
   Informazioni relative all'attività libera-professione (CE LP) 25
   Verifica di Cassa al 31.12 26
   Dati SIOPE 28

R.E.S.C.R.I.B.A.

1. Criteri generali di formazione del bilancio d'esercizio

Il Bilancio di esercizio è costituito dallo Stato Patrimoniale, dal Conto Economico, dal Rendiconto Finanziario e dalla presente Nota Integrativa, ed è corredato dalla Relazione sulla Gestione.

La nota integrativa, secondo il nuovo principio contabile OIC 12, fornisce:

- un commento esplicativo dei dati presentati nello stato patrimoniale e nel conto economico, che per loro natura sono sintetici e quantitativi;
- un'evidenza delle informazioni di carattere qualitativo che per loro natura non possono essere fornite dagli schemi di stato patrimoniale e conto economico. La nota integrativa contiene informazioni ulteriori rispetto a quelle fornite dagli schemi di bilancio.

Il contenuto della nota integrativa è definito da:

- alcuni articoli del codice civile, quali: art. 2423 "Redazione del bilancio" e art. 2427 "Contenuto della nota integrativa;
- Principi Contabili Nazionali (OIC);
- dal D.lgs. 118/2011 e s.m.i., nonché dai successivi decreti ministeriali di attuazione.

La presente nota integrativa, in particolare, contiene tutte le informazioni richieste dal D.lgs. 118/2011 e s.m.i., nonché dai successivi decreti ministeriali di attuazione. Fornisce inoltre tutte le informazioni supplementari, anche se non specificamente richieste da disposizioni di legge, ritenute necessarie a dare una rappresentazione veritiera e corretta dei fatti aziendali e in ottemperanza al postulato della chiarezza del bilancio.

Va precisato che le informazioni della nota integrativa sono presentate secondo lo stesso ordine in cui sono esposte le relative voci negli schemi di stato patrimoniale e conto economico.

I valori dello Stato Patrimoniale, del Conto Economico, del Rendiconto Finanziario e delle tabelle di Nota Integrativa sono divisi per migliaia di euro (/000).

La presente nota integrativa è suddivisa in tre parti:

- **Nota Integrativa Attività Complessiva** dove i valori e le informazioni di dettaglio sono desumibili dalla tabelle in allegato al bilancio d'esercizio desunti dai fogli *"NI-Tot_SP"* e *"NI-Tot_CE"*;

in allegato alla presente, inoltre, sono presentate:

- la **Nota Integrativa Attività Sanitaria** dove sono presentati in dettaglio i dati e le informazioni dell'attività ospedaliera della fondazione;
- la **Nota Integrativa Attività Socio-sanitaria** dove sono presentati in dettaglio i dati e le informazioni dell'attività socio-sanitaria dell'azienda.
- la **Nota Integrativa Attività Sociale** dove sono presentati in dettaglio i dati e le informazioni dell'attività sociale dell'azienda.

2. Criteri di valutazione adottati per la redazione del bilancio d'esercizio

Il bilancio di esercizio è lo strumento di informazione patrimoniale, finanziaria ed economica dell'azienda sanitaria. Perché possa svolgere tale funzione, il bilancio è stato redatto con chiarezza, così da rappresentare in modo veritiero e corretto la situazione patrimoniale e finanziaria dell'azienda e il risultato economico dell'esercizio.

R.L.S.C.R.I.B.A.

Le caratteristiche sopra menzionate sono state assicurate, laddove necessario, dall'inserimento di informazioni complementari. Se vi è stata deroga alle disposizioni di legge, essa è stata motivata e ne sono stati esplicitati gli effetti sulla situazione patrimoniale, finanziaria ed economica dell'azienda nella presente nota integrativa.

La valutazione delle voci di bilancio è stata fatta ispirandosi ai principi di prudenza e competenza, tenendo conto della funzione economica dell'elemento attivo e passivo considerato e nella prospettiva della continuazione dell'attività.

L'applicazione del principio di prudenza ha comportato la valutazione individuale degli elementi componenti le singole poste o voci delle attività o passività, per evitare compensi tra perdite che dovevano essere riconosciute e utili da non riconoscere in quanto non realizzati.

In ottemperanza al principio di competenza, l'effetto delle operazioni e degli altri eventi è stato rilevato contabilmente e attribuito all'esercizio al quale tali operazioni ed eventi si riferiscono, e non a quello in cui si concretizzano i relativi movimenti di numerario (incassi e pagamenti).

I criteri di valutazione adottati sono sintetizzati nella tabella che segue.

Posta di Bilancio	**Criterio di valutazione**
Immobilizzazioni immateriali	Sono iscritte al costo di acquisto o di produzione, inclusi i costi accessori e l'IVA in quanto non detraibile. Sono esposte in bilancio al netto degli ammortamenti effettuati nel corso degli esercizi. Le aliquote di ammortamento sono quelle fissate dal D.lgs. 118/2011 e s.m.i., nonché dai successivi decreti ministeriali di attuazione e dalle indicazioni specifiche regionali in applicazione della normativa vigente e delle eventuali circolari ministeriali. *Nei casi in cui ci si è avvalsi della facoltà di adottare aliquote superiori o di applicare indicazioni specifiche regionali, i criteri sono indicati in modo specifico dall'azienda nella sezione apposita della specifica tipologia di immobilizzazioni.* L'iscrizione tra le immobilizzazioni dei costi di impianto e di ampliamento, di ricerca e sviluppo avviene con il consenso del collegio sindacale.
Immobilizzazioni materiali	Sono iscritte al costo di acquisto o di produzione, inclusi i costi accessori e l'IVA in quanto non detraibile. Sono esposte in bilancio al netto dei relativi fondi di ammortamento. Le aliquote di ammortamento sono quelle fissate dal D.lgs. 118/2011 e s.m.i., nonché dai successivi decreti ministeriali di attuazione e dalle indicazioni specifiche regionali in applicazione della normativa vigente e delle eventuali circolari ministeriali. *Nei casi in cui ci si è avvalsi della facoltà di adottare aliquote superiori o di applicare indicazioni specifiche regionali, i criteri sono indicati in modo specifico dall'azienda nella sezione apposita della specifica tipologia di immobilizzazioni.* I fabbricati di primo conferimento sono stati iscritti sulla base dei seguenti criteri di valutazione I fabbricati ricevuti a titolo gratuito, dalla regione o da altri soggetti pubblici e privati, successivamente alla costituzione dell'azienda, sono stati iscritti sulla base dei seguenti criteri di valutazione I costi di manutenzione e riparazione che non rivestono carattere incrementativo del valore e/o della funzionalità dei beni sono addebitati al conto economico dell'esercizio in cui sono sostenuti. Le spese di manutenzione e riparazione aventi natura incrementativa sono imputate all'attivo patrimoniale e, successivamente, ammortizzate. Le immobilizzazioni che, alla fine dell'esercizio, presentano un valore durevolmente inferiore rispetto al residuo costo da ammortizzare vengono iscritte a tale minor valore. Questo non viene mantenuto se negli esercizi successivi vengono meno le ragioni della svalutazione effettuata. Le immobilizzazioni materiali detenute in base a contratti di leasing finanziario vengono contabilizzate secondo quanto previsto dalla vigente normativa italiana, la quale prevede l'addebito a conto economico per competenza dei canoni, l'indicazione dell'impegno per canoni a scadere nei conti d'ordine e l'inserimento del cespite tra le immobilizzazioni solo all'atto del riscatto.
Titoli	Sono iscritti al minor valore tra il prezzo d'acquisto e quanto è possibile realizzare sulla base dell'andamento del mercato.
Partecipazioni	Sono iscritte al costo di acquisto o di sottoscrizione, eventualmente rettificato per riflettere perdite permanenti di valore. Tale minor valore non verrà mantenuto negli esercizi successivi qualora vengano meno le ragioni della svalutazione effettuata.
Rimanenze	Sono iscritte al minore tra costo di acquisto o di produzione e valore desumibile dall'andamento del mercato. Per i beni fungibili il costo è calcolato con il metodo della media ponderata.
Crediti	Sono esposti al presumibile valore di realizzo. L'adeguamento del valore nominale dei crediti al valore presunto di realizzo è ottenuto mediante apposito fondo al fine di tener conto dei rischi di inesigibilità.
Disponibilità Liquide	Sono iscritte in bilancio al loro valore nominale.

RESCRIBA

Patrimonio Netto	I contributi per ripiano perdite sono rilevati con le modalità previste dal D.lgs. 118/2011 e s.m.i., nonché dai successivi decreti ministeriali di attuazione. I contributi in conto capitale sono rilevati con le modalità previste dal D.lgs. 118/2011 e s.m.i., nonché dai successivi decreti ministeriali di attuazione. Per i beni di primo conferimento, la sterilizzazione degli ammortamenti avviene mediante storno a conto economico di quote della voce di Patrimonio Netto "Finanziamenti per beni di prima dotazione".
Fondi per Rischi e oneri	I fondi per quote inutilizzate di contributi sono costituiti da accantonamenti determinati con le modalità previste dall'art. 29 comma 1, lett. e) del D.lgs. 118/2011 e s.m.i., nonché dai successivi decreti ministeriali di attuazione I fondi per rischi e oneri sono costituiti da accantonamenti effettuati allo scopo di coprire perdite o debiti di natura determinata e di esistenza certa o probabile, che alla data di chiusura dell'esercizio sono però indeterminati nell'ammontare e/o nella data di sopravvenienza, secondo quanto previsto dall'art. 29, comma 1, lett. g) del D.lgs. 118/2011 e s.m.i., nonché dai successivi decreti ministeriali di attuazione.
Premio operosità Medici SUMAI	È determinato secondo le norme e disposizioni contenute nella Convenzione Unica Nazionale che regolano la determinazione del premio di operosità dei medici SUMAI.
TFR	Rappresenta l'effettivo debito maturato, in conformità alla legge e ai contratti vigenti, verso le seguenti figure professionali: Il fondo corrisponde al totale delle singole indennità maturate alla data di chiusura del bilancio, al netto degli acconti erogati, ed è pari a quanto si sarebbe dovuto corrispondere nell'ipotesi di cessazione del rapporto di lavoro in tale data.
Debiti	Sono rilevati al loro valore nominale.
Ricavi e costi	Sono rilevati secondo i principi della prudenza e della competenza economica, anche mediante l'iscrizione dei relativi ratei e risconti.
Imposte sul Reddito	Sono determinate secondo le norme e le aliquote vigenti
Conti d'ordine	Impegni e garanzie sono indicati nei conti d'ordine al loro valore contrattuale residuo. I beni di terzi sono indicati nei conti d'ordine in base al loro valore di mercato al momento dell'ingresso in azienda.

RLS.C.R.I.B.A.

3. Dati relativi al personale

I dati del personale sono desunti dalle schede del Conto Annuale allegate al Bilancio d'Esercizio di cui sono parte integrante. In sintesi la situazione del Personale è la seguente:

PERSONALE COMPLESSIVO ASL

[Inserire e completare le informazioni sul personale]:

PERSONALE DIPENDENTE
Il personale dell'azienda al 31.12.2014 era pari a **1.104,13** unità, di cui personale part-time **198**. unità; al 31.12.2015 il numero delle unità è passato a **1.111,77**. , di cui personale part-time **192** unità.

Il totale delle spese a carattere stipendiale è stato di **31.565 €/000** e il totale delle spese accessorie di **14.511 €/000**.

PERSONALE IN COMANDO AD ALTRI ENTI
Il personale in comando ad altri enti al 31.12.2014 era pari a **3** unità, mentre al 31.12.2015 il numero delle unità è passato a **2.**

PERSONALE IN COMANDO DA ALTRI ENTI
Il personale in comando da altri enti al 31.12.2014 era pari a **4** unità, mentre al 31.12.2015 il numero delle unità è passato a **2** .

PERSONALE CON ALTRO CONTRATTO: FORMAZIONE LAVORO
Le unità uomini-anno al 31.12.2014 era pari a **/** unità, mentre al 31.12.2015 il numero delle unità è passato a **/** .

PERSONALE CON ALTRO CONTRATTO: SOMMINISTRAZIONE
Le unità uomini-anno al 31.12.2014 era pari a **30** unità, mentre al 31.12.2015 il numero delle unità è passato a **26** di cui **1 Bilancio Socio Assistenziale.**

PERSONALE CON ALTRO CONTRATTO: LSU
Le unità uomini-anno al 31.12.2014 era pari a **/**. unità, mentre al 31.12.2015 il numero delle unità è passato a **/**

PERSONALE IN CONVENZIONE
Le unità di MMG al 31.12.2014 era pari a **691** unità, mentre al 31.12.2015 il numero delle unità è passato a **679**.

Le unità di PLS al 31.12.2014 era pari a **132** unità, mentre al 31.12.2015 il numero delle unità è passato a **133**.

Le unità di Continuità Assistenziale al 31.12.2014 era pari a **194** unità, mentre al 31.12.2015 il numero delle unità è passato a **201**.

Le unità di Altri in convenzione al 31.12.2014 era pari a **547** unità, mentre al 31.12.2015 il numero delle unità è passato a **526**.

Per quanto riguarda i dati del personale suddivisi per ruolo (sanitario, professionale, tecnico e amministrativo), categorie (dirigenza e comparto) e profili si rinvia alle apposite tabelle relative al Conto Annuale allegato al Bilancio d'Esercizio.

R.L.S.C.R.I.B.A.

4. Immobilizzazioni immateriali e materiali

4.1 Immobilizzazioni Immateriali

A.I.1 Costi di impianto e ampliamento

I dati relativi al costo storico, al valore netto iniziale e alle movimentazioni che concorrono alla determinazione del valore netto finale dell'esercizio sono riportate nelle tabelle di Nota Integrativa Tabellare e nelle Schede di dettaglio, laddove previste dal D.lgs. 118/2011 e s.m.i.. Le tabelle sono presenti in allegato agli schemi di Stato Patrimoniale e Conto Economico e costituiscono parte integrante del Bilancio d'Esercizio.

In particolare, per questa categoria, se movimentata, l'iscrizione tra le immobilizzazioni è avvenuta con il consenso del Collegio Sindacale i cui estremi del verbale e le ragioni di iscrizione sono rilevate nella tabella del foglio *"Dettaglio_SP_San"* allegata al Bilancio d'Esercizio. Nel caso di assenza di un verbale specifico del collegio sindacale, si è indicato il verbale di approvazione del bilancio d'esercizio cui il fondo si riferisce.

Per i dati e le informazioni di dettaglio si rimanda alle sezioni Nota Integrativa Descrittiva – Attività Sanitaria, Nota Integrativa Descrittiva – Attività Socio-Sanitaria e Nota Integrativa Descrittiva – Attività Sociale allegata alla presente e che costituisce parte integrante della Nota Integrativa e del Bilancio d'Esercizio.

A.I.2 Costi di ricerca e sviluppo

I dati relativi al costo storico, al valore netto iniziale e alle movimentazioni che concorrono alla determinazione del valore netto finale dell'esercizio sono riportate nelle tabelle di Nota Integrativa Tabellare e nelle Schede di dettaglio, laddove previste dal D.lgs. 118/2011 e s.m.i.. Le tabelle sono presenti in allegato agli schemi di Stato Patrimoniale e Conto Economico e costituiscono parte integrante del Bilancio d'Esercizio.

In particolare, per questa categoria, se movimentata, l'iscrizione tra le immobilizzazioni è avvenuta con il consenso del Collegio Sindacale i cui estremi del verbale e le ragioni di iscrizione sono rilevate nella tabella del foglio *"Dettaglio_SP_San"* allegata al Bilancio d'Esercizio. Nel caso di assenza di un verbale specifico del collegio sindacale, si è indicato il verbale di approvazione del bilancio d'esercizio cui il fondo si riferisce.

Per i dati e le informazioni di dettaglio si rimanda alle sezioni Nota Integrativa Descrittiva – Attività Sanitaria, Nota Integrativa Descrittiva – Attività Socio-Sanitaria e Nota Integrativa Descrittiva – Attività Sociale allegata alla presente e che costituisce parte integrante della Nota Integrativa e del Bilancio d'Esercizio.

A.I.3 Diritti di brevetto e diritti di utilizzazione delle opere dell'ingegno

I dati relativi al costo storico, al valore netto iniziale e alle movimentazioni che concorrono alla determinazione del valore netto finale dell'esercizio sono riportate nelle tabelle di Nota Integrativa Tabellare e nelle Schede di dettaglio, laddove previste dal D.lgs. 118/2011 e s.m.i.. Le tabelle sono presenti in allegato agli schemi di Stato Patrimoniale e Conto Economico e costituiscono parte integrante del Bilancio d'Esercizio.

Per questa categoria di immobilizzazioni immateriali sono previste le seguenti tipologie:

- A.I.3.a) Diritti di brevetto e diritti di utilizzazione delle opere dell'ingegno - Attività di ricerca
- A.I.3.c) Diritti di brevetto e diritti di utilizzazione delle opere dell'ingegno – Altri

Per i dati e le informazioni di dettaglio si rimanda alle sezioni Nota Integrativa Descrittiva – Attività Sanitaria, Nota Integrativa Descrittiva – Attività Socio-Sanitaria e Nota Integrativa Descrittiva – Attività Sociale allegata alla presente e che costituisce parte integrante della Nota Integrativa e del Bilancio d'Esercizio.

R.L.S.C.R.I.B.A.

A.I.4 Immobilizzazioni immateriali in corso e acconti

I dati relativi al costo storico, al valore netto iniziale e alle movimentazioni che concorrono alla determinazione del valore netto finale dell'esercizio sono riportate nelle tabelle di Nota Integrativa Tabellare e nelle Schede di dettaglio, laddove previste dal D.lgs. 118/2011 e s.m.i.. Le tabelle sono presenti in allegato agli schemi di Stato Patrimoniale e Conto Economico e costituiscono parte integrante del Bilancio d'Esercizio.

Per i dati e le informazioni di dettaglio si rimanda alle sezioni Nota Integrativa Descrittiva – Attività Sanitaria, Nota Integrativa Descrittiva – Attività Socio-Sanitaria e Nota Integrativa Descrittiva – Attività Sociale allegata alla presente e che costituisce parte integrante della Nota Integrativa e del Bilancio d'Esercizio.

A.I.5 Altre immobilizzazioni immateriali

I dati relativi al costo storico, al valore netto iniziale e alle movimentazioni che concorrono alla determinazione del valore netto finale dell'esercizio sono riportate nelle tabelle di Nota Integrativa Tabellare e nelle Schede di dettaglio, laddove previste dal D.lgs. 118/2011 e s.m.i..Le tabelle sono presenti in allegato agli schemi di Stato Patrimoniale e Conto Economico e costituiscono parte integrante del Bilancio d'Esercizio.

Per questa categoria di immobilizzazioni immateriali sono previste le seguenti tipologie:

- A.I.5.a) Concessioni, licenze, marchi e diritti simili
- A.I.5.c) Migliorie su beni di terzi
- A.I.5.e) Pubblicità (da ammortizzare)
- A.I.5.g) Altre immobilizzazioni immateriali

In particolare, per la categoria ***A.I.5.e) Pubblicità (da ammortizzare)***, se movimentata, l'iscrizione tra le immobilizzazioni è avvenuta con il consenso del Collegio Sindacale i cui estremi del verbale e le ragioni di iscrizione sono rilevate nella tabella del foglio *"Dettaglio_SP_San"* allegata al Bilancio d'Esercizio. Nel caso di assenza di un verbale specifico del collegio sindacale, si è indicato il verbale di approvazione del bilancio d'esercizio cui il fondo si riferisce.

Per i dati e le informazioni di dettaglio si rimanda alle sezioni Nota Integrativa Descrittiva – Attività Sanitaria, Nota Integrativa Descrittiva – Attività Socio-Sanitaria e Nota Integrativa Descrittiva – Attività Sociale allegata alla presente e che costituisce parte integrante della Nota Integrativa e del Bilancio d'Esercizio.

A.I.6 F.do Svalutazione immobilizzazioni immateriali

I dati relativi al valore iniziale, ai giroconti, all'utilizzo fondo (storno fondo svalutazioni) e alle svalutazioni dell'esercizio che concorrono alla determinazione del valore netto finale dell'esercizio sono riportate nelle tabelle di Nota Integrativa Tabellare e nelle Schede di dettaglio, laddove previste dal D.lgs. 118/2011 e s.m.i.. Le tabelle sono presenti in allegato agli schemi di Stato Patrimoniale e Conto Economico e costituiscono parte integrante del Bilancio d'Esercizio.

Per i dati e le informazioni di dettaglio si rimanda alle sezioni Nota Integrativa Descrittiva – Attività Sanitaria, Nota Integrativa Descrittiva – Attività Socio-Sanitaria e Nota Integrativa Descrittiva – Attività Sociale allegata alla presente e che costituisce parte integrante della Nota Integrativa e del Bilancio d'Esercizio.

4.2 Immobilizzazioni Materiali

A.II.1 Terreni

I dati relativi al costo storico, al valore netto iniziale e alle movimentazioni che concorrono alla determinazione del valore netto finale dell'esercizio sono riportate nelle tabelle di Nota Integrativa Tabellare e nelle

N.S.C.R.I.B.A.

Schede di dettaglio, laddove previste dal D.lgs. 118/2011 e s.m.i.. Le tabelle sono presenti in allegato agli schemi di Stato Patrimoniale e Conto Economico e costituiscono parte integrante del Bilancio d'Esercizio.

Per questa categoria di immobilizzazioni materiali sono previste le seguenti tipologie:

- A.II.1.a) Terreni disponibili
- A.II.1.b) Terreni indisponibili

Per i dati e le informazioni di dettaglio si rimanda alle sezioni Nota Integrativa Descrittiva – Attività Sanitaria, Nota Integrativa Descrittiva – Attività Socio-Sanitaria e Nota Integrativa Descrittiva – Attività Sociale allegata alla presente e che costituisce parte integrante della Nota Integrativa e del Bilancio d'Esercizio.

A.II.2 Fabbricati

I dati relativi al costo storico, al valore netto iniziale e alle movimentazioni che concorrono alla determinazione del valore netto finale dell'esercizio sono riportate nelle tabelle di Nota Integrativa Tabellare e nelle Schede di dettaglio, laddove previste dal D.lgs. 118/2011 e s.m.i.. Le tabelle sono presenti in allegato agli schemi di Stato Patrimoniale e Conto Economico e costituiscono parte integrante del Bilancio d'Esercizio.

Per questa categoria di immobilizzazioni materiali sono previste le seguenti tipologie:

- A.II.2.a) Fabbricati non strumentali (disponibili)
- A.II.2.b) Fabbricati (indisponibili)

Per i dati e le informazioni di dettaglio si rimanda alle sezioni Nota Integrativa Descrittiva – Attività Sanitaria, Nota Integrativa Descrittiva – Attività Socio-Sanitaria e Nota Integrativa Descrittiva – Attività Sociale allegata alla presente e che costituisce parte integrante della Nota Integrativa e del Bilancio d'Esercizio.

A.II.3 Impianti e macchinari

I dati relativi al costo storico, al valore netto iniziale e alle movimentazioni che concorrono alla determinazione del valore netto finale dell'esercizio sono riportate nelle tabelle di Nota Integrativa Tabellare e nelle Schede di dettaglio, laddove previste dal D.lgs. 118/2011 e s.m.i.. Le tabelle sono presenti in allegato agli schemi di Stato Patrimoniale e Conto Economico e costituiscono parte integrante del Bilancio d'Esercizio.

Per i dati e le informazioni di dettaglio si rimanda alle sezioni Nota Integrativa Descrittiva – Attività Sanitaria, Nota Integrativa Descrittiva – Attività Socio-Sanitaria e Nota Integrativa Descrittiva – Attività Sociale allegata alla presente e che costituisce parte integrante della Nota Integrativa e del Bilancio d'Esercizio.

A.II.4 Attrezzature sanitarie e scientifiche

I dati relativi al costo storico, al valore netto iniziale e alle movimentazioni che concorrono alla determinazione del valore netto finale dell'esercizio sono riportate nelle tabelle di Nota Integrativa Tabellare e nelle Schede di dettaglio, laddove previste dal D.lgs. 118/2011 e s.m.i.. Le tabelle sono presenti in allegato agli schemi di Stato Patrimoniale e Conto Economico e costituiscono parte integrante del Bilancio d'Esercizio.

Per i dati e le informazioni di dettaglio si rimanda alle sezioni Nota Integrativa Descrittiva – Attività Sanitaria, Nota Integrativa Descrittiva – Attività Socio-Sanitaria e Nota Integrativa Descrittiva – Attività Sociale allegata alla presente e che costituisce parte integrante della Nota Integrativa e del Bilancio d'Esercizio.

A.II.5 Mobili ed arredi

I dati relativi al costo storico, al valore netto iniziale e alle movimentazioni che concorrono alla determinazione del valore netto finale dell'esercizio sono riportate nelle tabelle di Nota Integrativa Tabellare e nelle

R.L.S.C.R.I.B.A.

Schede di dettaglio, laddove previste dal D.lgs. 118/2011 e s.m.i.. Le tabelle sono presenti in allegato agli schemi di Stato Patrimoniale e Conto Economico e costituiscono parte integrante del Bilancio d'Esercizio.

Per i dati e le informazioni di dettaglio si rimanda alle sezioni Nota Integrativa Descrittiva – Attività Sanitaria, Nota Integrativa Descrittiva – Attività Socio-Sanitaria e Nota Integrativa Descrittiva – Attività Sociale allegata alla presente e che costituisce parte integrante della Nota Integrativa e del Bilancio d'Esercizio.

A.II.6 Automezzi

I dati relativi al costo storico, al valore netto iniziale e alle movimentazioni che concorrono alla determinazione del valore netto finale dell'esercizio sono riportate nelle tabelle di Nota Integrativa Tabellare e nelle Schede di dettaglio, laddove previste dal D.lgs. 118/2011 e s.m.i.. Le tabelle sono presenti in allegato agli schemi di Stato Patrimoniale e Conto Economico e costituiscono parte integrante del Bilancio d'Esercizio.

Per i dati e le informazioni di dettaglio si rimanda alle sezioni Nota Integrativa Descrittiva – Attività Sanitaria, Nota Integrativa Descrittiva – Attività Socio-Sanitaria e Nota Integrativa Descrittiva – Attività Sociale allegata alla presente e che costituisce parte integrante della Nota Integrativa e del Bilancio d'Esercizio.

A.II.7 Oggetti d'arte

I dati relativi al costo storico, al valore netto iniziale e alle movimentazioni che concorrono alla determinazione del valore netto finale dell'esercizio sono riportate nelle tabelle di Nota Integrativa Tabellare e nelle Schede di dettaglio, laddove previste dal D.lgs. 118/2011 e s.m.i.. Le tabelle sono presenti in allegato agli schemi di Stato Patrimoniale e Conto Economico e costituiscono parte integrante del Bilancio d'Esercizio.

Per i dati e le informazioni di dettaglio si rimanda alle sezioni Nota Integrativa Descrittiva – Attività Sanitaria, Nota Integrativa Descrittiva – Attività Socio-Sanitaria e Nota Integrativa Descrittiva – Attività Sociale allegata alla presente e che costituisce parte integrante della Nota Integrativa e del Bilancio d'Esercizio.

A.II.8 Altre immobilizzazioni materiali

I dati relativi al costo storico, al valore netto iniziale e alle movimentazioni che concorrono alla determinazione del valore netto finale dell'esercizio sono riportate nelle tabelle di Nota Integrativa Tabellare e nelle Schede di dettaglio, laddove previste dal D.lgs. 118/2011 e s.m.i.. Le tabelle sono presenti in allegato agli schemi di Stato Patrimoniale e Conto Economico e costituiscono parte integrante del Bilancio d'Esercizio.

In particolare, per la categoria ***Altri Beni (sterilizzati e non)***, se movimentata, l'iscrizione tra le immobilizzazioni è avvenuta indicando la tipologia dei singoli beni in modo dettagliato tabella del foglio *"Dettaglio_SP_San"* allegata al Bilancio d'Esercizio.

Per i dati e le informazioni di dettaglio si rimanda alle sezioni Nota Integrativa Descrittiva – Attività Sanitaria, Nota Integrativa Descrittiva – Attività Socio-Sanitaria e Nota Integrativa Descrittiva – Attività Sociale allegata alla presente e che costituisce parte integrante della Nota Integrativa e del Bilancio d'Esercizio.

A.II.9 Immobilizzazioni materiali in corso ed acconti

I dati relativi al costo storico, al valore netto iniziale e alle movimentazioni che concorrono alla determinazione del valore netto finale dell'esercizio sono riportate nelle tabelle di Nota Integrativa Tabellare e nelle Schede di dettaglio, laddove previste dal D.lgs. 118/2011 e s.m.i.. Le tabelle sono presenti in allegato agli schemi di Stato Patrimoniale e Conto Economico e costituiscono parte integrante del Bilancio d'Esercizio.

In particolare, per questa categoria, se movimentata, nella tabella del foglio *"Dettaglio_SP_San"*, allegata al Bilancio d'Esercizio, è riportata l'elenco dei lavori relativi alle Immobilizzazioni materiali in corso di esecuzione indicando la ***tipologia di finanziamento*** e le movimentazioni dell'esercizio.

R.L.S.R.I.B.A.

Per i dati e le informazioni di dettaglio si rimanda alle sezioni Nota Integrativa Descrittiva – Attività Sanitaria, Nota Integrativa Descrittiva – Attività Socio-Sanitaria e Nota Integrativa Descrittiva – Attività Sociale allegata alla presente e che costituisce parte integrante della Nota Integrativa e del Bilancio d'Esercizio.

A.II.10 F.do Svalutazione immobilizzazioni materiali

I dati relativi al valore iniziale, ai giroconti, all'utilizzo fondo (storno fondo svalutazioni) e alle svalutazioni dell'esercizio che concorrono alla determinazione del valore netto finale dell'esercizio, sono riportate nelle tabelle di Nota Integrativa Tabellare e nelle Schede di dettaglio, laddove previste dal D.lgs. 118/2011 e s.m.i.. Le tabelle sono presenti in allegato agli schemi di Stato Patrimoniale e Conto Economico e costituiscono parte integrante del Bilancio d'Esercizio.

Per i dati e le informazioni di dettaglio si rimanda alle sezioni Nota Integrativa Descrittiva – Attività Sanitaria, Nota Integrativa Descrittiva – Attività Socio-Sanitaria e Nota Integrativa Descrittiva – Attività Sociale allegata alla presente e che costituisce parte integrante della Nota Integrativa e del Bilancio d'Esercizio.

5. Immobilizzazioni Finanziarie

A.III.1 Crediti Finanziari

I dati relativi al valore iniziale, alle movimentazioni dell'esercizio quali incrementi, decrementi per incassi e giroconti che concorrono alla determinazione del valore finale dell'esercizio, nonché il relativo fondo svalutazione e i relativi utilizzi e accantonamenti ed, infine, l'anzianità e la scadenza dei crediti, sono riportate nelle tabelle di Nota Integrativa Tabellare e nelle Schede di dettaglio, laddove previste dal D.lgs. 118/2011 e s.m.i.. Le tabelle sono presenti in allegato agli schemi di Stato Patrimoniale e Conto Economico e costituiscono parte integrante del Bilancio d'Esercizio.

Per i dati e le informazioni di dettaglio si rimanda alle sezioni Nota Integrativa Descrittiva – Attività Sanitaria, Nota Integrativa Descrittiva – Attività Socio-Sanitaria e Nota Integrativa Descrittiva – Attività Sociale allegata alla presente e che costituisce parte integrante della Nota Integrativa e del Bilancio d'Esercizio.

A.III.2 Titoli

I dati relativi al costo storico, al valore iniziale, alle movimentazioni dell'esercizio che concorrono alla determinazione del valore netto finale dell'esercizio, sono riportate nelle tabelle di Nota Integrativa Tabellare e nelle Schede di dettaglio, laddove previste dal D.lgs. 118/2011 e s.m.i.. Le tabelle sono presenti in allegato agli schemi di Stato Patrimoniale e Conto Economico e costituiscono parte integrante del Bilancio d'Esercizio.

Per questa categoria di immobilizzazioni finanziarie sono previste le seguenti tipologie:

- A.III.2.a) Partecipazioni
- A.III.2.b) Altri Titoli

In particolare, per la categoria ***A.III.2.a) Partecipazioni***, se movimentata, l'iscrizione tra le immobilizzazioni finanziarie è corredata da tutte le informazioni di dettaglio relative alla natura, alla tipologia, alla forma giuridica, ai criteri di valutazione e a tutte le altre informazioni richieste dalla normativa vigente; le informazioni di dettaglio sono rilevate nella tabella <<*ELENCO PARTECIPAZIONI ISCRITTE NELLE IMMOBILIZZAZIONI FINANZIARIE*>> del foglio "*Dettaglio_SP_San*" allegata al Bilancio d'Esercizio.

Per i dati e le informazioni di dettaglio si rimanda alle sezioni Nota Integrativa Descrittiva – Attività Sanitaria, Nota Integrativa Descrittiva – Attività Socio-Sanitaria e Nota Integrativa Descrittiva – Attività Sociale allegata alla presente e che costituisce parte integrante della Nota Integrativa e del Bilancio d'Esercizio.

R.L.S.C.R.I.B.A.

6. Rimanenze

B.I. Rimanenze

I dati relativi alle rimanenze iniziali, agli acquisti e ai consumi dell'esercizio, nonché alle altre movimentazioni riguardanti l'eventuale fondo svalutazione di magazzino, i giroconti/riclassificazioni, le rimanenze presso terzi per distribuzione per nome e per conto e le rimanenze finali di reparto che concorrono alla determinazione del valore netto finale dell'esercizio, sono riportate nelle tabelle di Nota Integrativa Tabellare e nelle Schede di dettaglio, laddove previste dal D.lgs. 118/2011 e s.m.i.. Le tabelle sono presenti in allegato agli schemi di Stato Patrimoniale e Conto Economico e costituiscono parte integrante del Bilancio d'Esercizio.

Per questa categoria sono previste le seguenti tipologie:

- B.I.1 Rimanenze di materiale sanitario
- B.I.2 Rimanenze di materiale non sanitario

Per i dati e le informazioni di dettaglio si rimanda alle sezioni Nota Integrativa Descrittiva – Attività Sanitaria, Nota Integrativa Descrittiva – Attività Socio-Sanitaria e Nota Integrativa Descrittiva – Attività Sociale allegata alla presente e che costituisce parte integrante della Nota Integrativa e del Bilancio d'Esercizio.

7. Crediti

B.II. Crediti

I dati relativi al valore iniziale, alle movimentazioni dell'esercizio quali incrementi, decrementi per incassi e giroconti che concorrono alla determinazione del valore finale dell'esercizio, nonché il relativo fondo svalutazione e i relativi utilizzi e accantonamenti ed, infine, le fatture da emettere, l'anzianità e la scadenza dei crediti, sono riportate nelle tabelle di Nota Integrativa Tabellare e nelle Schede di dettaglio, laddove previste dal D.lgs. 118/2011 e s.m.i.. Le tabelle sono presenti in allegato agli schemi di Stato Patrimoniale e Conto Economico e costituiscono parte integrante del Bilancio d'Esercizio.

Per questa categoria sono previste le seguenti tipologie:

- B.II.1) Crediti v/Stato
- B.II.2) Crediti v/Regione
- B.II.3) Crediti v/Comuni
- B.II.4) Crediti v/Aziende sanitarie pubbliche
- B.II.5) Crediti v/Società partecipate e/o enti dipendenti dalla Regione
- B.II.6) Crediti v/Erario
- B.II.7) Crediti v/Altri

In particolare, per le categorie ***B.II.1.h) Crediti v/Stato per finanziamenti per investimenti*** e ***B.II.2.b) Crediti v/Regione o Provincia Autonoma per versamenti a patrimonio netto***, se movimentate, l'iscrizione tra i crediti è corredata da tutte le informazioni di dettaglio relative agli atti di delibera, agli importi, alle riscossioni, alle integrazioni dei finanziamenti e alla consistenza finale; le informazioni di dettaglio sono rilevate nella tabella del foglio "*Dettaglio_SP_San*" allegata al Bilancio d'Esercizio.

Infine, per la categoria ***Crediti v/Aziende sanitarie pubbliche della Regione - per mobilità in compensazione e non*** se movimentate, l'iscrizione tra i crediti è corredata da tutte le informazioni di dettaglio relative alla mobilità in compensazione e non in compensazione e alle altre prestazioni; le informazioni di dettaglio sono rilevate nella tabella del foglio "*Cons*" allegata al Bilancio d'Esercizio.

R.E.S.C.R.I.B.A.

Per i dati e le informazioni di dettaglio si rimanda alle sezioni Nota Integrativa Descrittiva – Attività Sanitaria, Nota Integrativa Descrittiva – Attività Socio-Sanitaria e Nota Integrativa Descrittiva – Attività Sociale allegata alla presente e che costituisce parte integrante della Nota Integrativa e del Bilancio d'Esercizio.

8. Attività finanziarie che non costituiscono immobilizzazioni

B.III. Attività finanziarie che non costituiscono immobilizzazioni

I dati relativi al costo storico, al valore iniziale, alle movimentazioni che concorrono alla determinazione del valore finale dell'esercizio, sono riportate nelle tabelle di Nota Integrativa Tabellare e nelle Schede di dettaglio, laddove previste dal D.lgs. 118/2011 e s.m.i.. Le tabelle sono presenti in allegato agli schemi di Stato Patrimoniale e Conto Economico e costituiscono parte integrante del Bilancio d'Esercizio.

In particolare, per le categorie ***Partecipazioni in imprese controllate, collegate e in altre imprese***, se movimentate, l'iscrizione tra le attività finanziarie che non costituiscono immobilizzazioni è corredata da tutte le informazioni di dettaglio relative alla natura, alla tipologia, alla forma giuridica, ai criteri di valutazione e a tutte le altre informazioni richieste dalla normativa vigente; le informazioni di dettaglio sono rilevate nella tabella <<*ELENCO PARTECIPAZIONI ISCRITTE NELLE ATTIVITA' A BREVE*>> del foglio *"Dettaglio_SP_San"* allegata al Bilancio d'Esercizio.

Per i dati e le informazioni di dettaglio si rimanda alle sezioni Nota Integrativa Descrittiva – Attività Sanitaria, Nota Integrativa Descrittiva – Attività Socio-Sanitaria e Nota Integrativa Descrittiva – Attività Sociale allegata alla presente e che costituisce parte integrante della Nota Integrativa e del Bilancio d'Esercizio.

9. Disponibilità liquide

B.IV. Disponibilità liquide

I dati relativi al valore iniziale, agli incrementi e decrementi dell'esercizio che concorrono alla determinazione del valore finale dell'esercizio, sono riportate nelle tabelle di Nota Integrativa Tabellare e nelle Schede di dettaglio, laddove previste dal D.lgs. 118/2011 e s.m.i.. Le tabelle sono presenti in allegato agli schemi di Stato Patrimoniale e Conto Economico e costituiscono parte integrante del Bilancio d'Esercizio.

Per i dati e le informazioni di dettaglio si rimanda alle sezioni Nota Integrativa Descrittiva – Attività Sanitaria, Nota Integrativa Descrittiva – Attività Socio-Sanitaria e Nota Integrativa Descrittiva – Attività Sociale allegata alla presente e che costituisce parte integrante della Nota Integrativa e del Bilancio d'Esercizio.

10. Ratei e risconti attivi

C) RATEI E RISCONTI ATTIVI

I dati relativi al valore iniziale e al valore finale dell'esercizio, sono riportati nelle tabelle di Nota Integrativa Tabellare e nelle Schede di dettaglio, laddove previste dal D.lgs. 118/2011 e s.m.i.. Le tabelle sono presenti in allegato agli schemi di Stato Patrimoniale e Conto Economico e costituiscono parte integrante del Bilancio d'Esercizio.

In particolare, per le categorie ***C.I Ratei attivi e C.II Risconti attivi***, se movimentate, l'iscrizione tra i ratei e risconti attivi è corredata da tutte le informazioni di dettaglio relative alla natura, alla tipologia di realizzazione entro e oltre i 12 mesi; le informazioni di dettaglio sono rilevate nella tabella apposita del foglio *"Dettaglio_SP_San"* allegata al Bilancio d'Esercizio.

Per i dati e le informazioni di dettaglio si rimanda alle sezioni Nota Integrativa Descrittiva – Attività Sanitaria, Nota Integrativa Descrittiva – Attività Socio-Sanitaria e Nota Integrativa Descrittiva – Attività Sociale allegata alla presente e che costituisce parte integrante della Nota Integrativa e del Bilancio d'Esercizio.

RESCRIBA

11. Patrimonio netto

A) PATRIMONIO NETTO

I dati relativi alla consistenza iniziale, all'assegnazione e agli utilizzi per sterilizzazioni nel corso dell'esercizio, nonché i giroconti/riclassificazioni e altre variazioni che concorrono alla determinazione del valore finale dell'esercizio, sono riportate nelle tabelle di Nota Integrativa Tabellare e nelle Schede di dettaglio, laddove previste dal D.lgs. 118/2011 e s.m.i.. Le tabelle sono presenti in allegato agli schemi di Stato Patrimoniale e Conto Economico e costituiscono parte integrante del Bilancio d'Esercizio.

In particolare, per le categorie ***A.II) Finanziamenti per Investimenti***, ***A.IV.2) Riserve da plusvalenze da reinvestire e A.IV.3) Contributi da reinvestire,*** se movimentate, l'iscrizione tra il Patrimonio Netto è corredata da tutte le informazioni di dettaglio relative alla natura, alla tipologia, alle movimentazioni patrimoniali e finanziarie, nonché alla consistenza iniziale e finale; le informazioni di dettaglio sono rilevate nella tabella apposita del foglio *"Dettaglio_SP_San"* allegata al Bilancio d'Esercizio.

Per i dati e le informazioni di dettaglio si rimanda alle sezioni Nota Integrativa Descrittiva – Attività Sanitaria, Nota Integrativa Descrittiva – Attività Socio-Sanitaria e Nota Integrativa Descrittiva – Attività Sociale allegata alla presente e che costituisce parte integrante della Nota Integrativa e del Bilancio d'Esercizio.

12. Fondi per rischi e oneri

B) FONDI PER RISCHI ED ONERI

I dati relativi alla consistenza iniziale, all'accantonamento e agli utilizzi dell'esercizio, nonché le riclassificazioni che concorrono alla determinazione del valore finale dell'esercizio, sono riportate nelle tabelle di Nota Integrativa Tabellare e nelle Schede di dettaglio, laddove previste dal D.lgs. 118/2011 e s.m.i.. Le tabelle sono presenti in allegato agli schemi di Stato Patrimoniale e Conto Economico e costituiscono parte integrante del Bilancio d'Esercizio.

Per questa categoria sono previste le seguenti tipologie:

- B.I) Fondi per imposte, anche differite
- B.II) Fondi per rischi
- B.III) Fondi da distribuire
- B.IV) Quote inutilizzate contributi
- B.V) Altri fondi per oneri e spese

In particolare, per le categorie ***B) FONDI PER RISCHI ED ONERI,*** se movimentate, l'iscrizione tra i fondi è corredata da tutte le informazioni di dettaglio relative agli eventuali utilizzi dei fondi indicando la natura del costo; le informazioni di dettaglio sono rilevate nella tabella apposita del foglio *Utilizzi_Fondi_San* allegata al Bilancio d'Esercizio.

Inoltre, per le categorie ***B.IV) Quote inutilizzate contributi***, se movimentate, l'iscrizione tra i fondi è corredata da tutte le informazioni di dettaglio relative alla Assegnazione indicando la descrizione dell'ente o del soggetto concedente, gli estremi degli atti di assegnazione, la destinazione e la natura dei costi correlati al contributo, gli importi assegnati, utilizzati e accantonati, nonché le quote destinate agli investimenti; le informazioni di dettaglio sono rilevate nelle tabelle apposite dei fogli "*VincNI_SAN*" e "*UtilizziNI_SAN*" allegati al Bilancio d'Esercizio.

Per i dati e le informazioni di dettaglio si rimanda alle sezioni Nota Integrativa Descrittiva – Attività Sanitaria, Nota Integrativa Descrittiva – Attività Socio-Sanitaria e Nota Integrativa Descrittiva – Attività Sociale allegata alla presente e che costituisce parte integrante della Nota Integrativa e del Bilancio d'Esercizio.

R.S.C.R.I.B.A.

13. Trattamento di fine rapporto

C) TRATTAMENTO DI FINE RAPPORTO

I dati relativi alla consistenza iniziale, all'accantonamento e agli utilizzi dell'esercizio, nonché le riclassificazioni che concorrono alla determinazione del valore finale dell'esercizio, sono riportate nelle tabelle di Nota Integrativa Tabellare e nelle Schede di dettaglio, laddove previste dal D.lgs. 118/2011 e s.m.i.. Le tabelle sono presenti in allegato agli schemi di Stato Patrimoniale e Conto Economico e costituiscono parte integrante del Bilancio d'Esercizio.

Per questa categoria sono previste le seguenti tipologie:

- C.I) Fondo per premi operosità
- C.II) Fondo per trattamento di fine rapporto dipendenti

In particolare, per le categorie ***C) TRATTAMENTO DI FINE RAPPORTO*** se movimentate, l'iscrizione tra i fondi è corredata da tutte le informazioni di dettaglio relative agli eventuali utilizzi dei fondi indicando la natura del costo; le informazioni di dettaglio sono rilevate nella tabella apposita del foglio *Utilizzi_Fondi_San* allegata al Bilancio d'Esercizio.

Per i dati e le informazioni di dettaglio si rimanda alle sezioni Nota Integrativa Descrittiva – Attività Sanitaria, Nota Integrativa Descrittiva – Attività Socio-Sanitaria e Nota Integrativa Descrittiva – Attività Sociale allegata alla presente e che costituisce parte integrante della Nota Integrativa e del Bilancio d'Esercizio.

14. Debiti

D) DEBITI

I dati relativi al valore iniziale, alle movimentazioni dell'esercizio quali incrementi, decrementi per pagamenti e giroconti, che concorrono alla determinazione del valore finale dell'anno, nonché i dettagli dei debiti per acquisto cespiti ed, infine, le fatture da ricevere, l'anzianità e la scadenza dei crediti, sono riportati nelle tabelle di Nota Integrativa Tabellare (vedi allegati del Bilancio d'Esercizio).

Per questa categoria sono previste le seguenti tipologie:

- D.I. Debiti per Mutui passivi
- D.II. Debiti v/Stato
- D.III. Debiti v/Regione
- D.IV. Debiti v/Comuni
- D.V. Debiti v/Aziende sanitarie pubbliche
- D.VI. Debiti V/ Società Partecipate e/o Enti Dipendenti Della Regione
- D.VII. Debiti v/Fornitori
- D.VIII. Debiti v/Istituto tesoriere
- D.IX. Debiti Tributari
- D.X. Debiti v/Istituti previdenziali, assistenziali e sicurezza sociale
- D.XI. Debiti v/Altri

In particolare, per la categoria ***D.I. Debiti per Mutui passivi***, se movimentata, l'iscrizione tra i debiti è corredata da tutte le informazioni di dettaglio relative alla destinazione, al soggetto erogatore, agli estremi della delibera di autorizzazione regionale, alla scadenza, alla garanzia e ai tassi reali, nonché l'importo iniziale e il debito residuo; le informazioni di dettaglio sono rilevate nella tabella apposita del foglio "*Dettaglio_SP_San*" allegata al Bilancio d'Esercizio.

R.I.S.C.R.I.B.A.

Infine, per la categoria ***Debiti v/Aziende sanitarie pubbliche della Regione - per mobilità in compensazione e non*** se movimentata, l'iscrizione tra i debiti è corredata da tutte le informazioni di dettaglio relative alla mobilità in compensazione e non in compensazione e alle altre prestazioni; le informazioni di dettaglio sono rilevate nella tabella del foglio *"Cons"* allegata al Bilancio d'Esercizio.

Per i dati e le informazioni di dettaglio si rimanda alle sezioni Nota Integrativa Descrittiva – Attività Sanitaria, Nota Integrativa Descrittiva – Attività Socio-Sanitaria e Nota Integrativa Descrittiva – Attività Sociale allegata alla presente e che costituisce parte integrante della Nota Integrativa e del Bilancio d'Esercizio.

15. Ratei e risconti passivi

E) RATEI E RISCONTI PASSIVI

I dati relativi al valore iniziale e al valore finale dell'esercizio, sono riportati nelle tabelle di Nota Integrativa Tabellare e nelle Schede di dettaglio, laddove previste dal D.lgs. 118/2011 e s.m.i.. Le tabelle sono presenti in allegato agli schemi di Stato Patrimoniale e Conto Economico e costituiscono parte integrante del Bilancio d'Esercizio.

In particolare, per le categorie ***E.I Ratei passivi e E.II Risconti passivi***, se movimentate, l'iscrizione tra i ratei e risconti attivi è corredata da tutte le informazioni di dettaglio relative alla natura, alla tipologia di realizzazione entro e oltre i 12 mesi; le informazioni di dettaglio sono rilevate nella tabella apposita del foglio *"Dettaglio_SP_San"* allegata al Bilancio d'Esercizio.

Per i dati e le informazioni di dettaglio si rimanda alle sezioni Nota Integrativa Descrittiva – Attività Sanitaria, Nota Integrativa Descrittiva – Attività Socio-Sanitaria e Nota Integrativa Descrittiva – Attività Sociale allegata alla presente e che costituisce parte integrante della Nota Integrativa e del Bilancio d'Esercizio.

16. Conti d'ordine

F) CONTI D'ORDINE

I dati relativi al valore iniziale e alle movimentazioni, quali incrementi e decrementi dell'esercizio che concorrono alla determinazione del valore finale dell'esercizio, sono riportati nelle tabelle di Nota Integrativa Tabellare e nelle Schede di dettaglio, laddove previste dal D.lgs. 118/2011 e s.m.i.. Le tabelle sono presenti in allegato agli schemi di Stato Patrimoniale e Conto Economico e costituiscono parte integrante del Bilancio d'Esercizio.

Per i dati e le informazioni di dettaglio si rimanda alle sezioni Nota Integrativa Descrittiva – Attività Sanitaria, Nota Integrativa Descrittiva – Attività Socio-Sanitaria e Nota Integrativa Descrittiva – Attività Sociale allegata alla presente e che costituisce parte integrante della Nota Integrativa e del Bilancio d'Esercizio.

R.E.S.C.R.I.B.A.

17. Contributi in conto esercizio

17.1 Contributi in conto esercizio

A.1) Contributi in conto esercizio - Totale

I dati relativi al valore dei contributi dell'esercizio confrontati con quelli dell'anno precedente e la relativa variazione sono riportati nelle tabelle di Nota Integrativa Tabellare e nelle Schede di dettaglio, laddove previste dal D.lgs. 118/2011 e s.m.i.. Le tabelle sono presenti in allegato agli schemi di Stato Patrimoniale e Conto Economico e costituiscono parte integrante del Bilancio d'Esercizio.

Per questa categoria sono previste le seguenti tipologie:

- A.1.A) Contributi da Regione per quota Fondo Sanitario regionale - Totale
- A.1.B) Contributi c/esercizio da enti pubblici (Extra Fondo) - Totale
- A.1.C) Contributi c/esercizio da enti privati – Totale

In particolare, per le categorie dei ***Contributi***, se movimentate, l'iscrizione tra i ricavi è corredata da tutte le informazioni di dettaglio relative alla Assegnazione indicando la descrizione dell'ente o del soggetto concedente, gli estremi degli atti di assegnazione, la destinazione e la natura dei costi correlati al contributo, gli importi assegnati, utilizzati e accantonati, nonché le quote destinate agli investimenti; le informazioni di dettaglio sono rilevate nelle tabelle apposite del foglio "*VincNI_SAN*" allegata al Bilancio d'Esercizio.

Infine, per le categoria dei ***Contributi c/esercizio da enti pubblici*** e in particolare il contributo AREU, se movimentato, l'iscrizione tra i ricavi è corredata anche dal Conto Economico – Emergenza Urgenza 118 rilevato nella tabella apposita del foglio "*Ce-118*" allegato al Bilancio d'Esercizio.

Per i dati e le informazioni di dettaglio si rimanda alle sezioni Nota Integrativa Descrittiva – Attività Sanitaria, Nota Integrativa Descrittiva – Attività Socio-Sanitaria e Nota Integrativa Descrittiva – Attività Sociale allegata alla presente e che costituisce parte integrante della Nota Integrativa e del Bilancio d'Esercizio.

17.2 Rettifica contributi c/esercizio per destinazione ad investimenti

A.1a) Rettifica contributi c/esercizio per destinazione ad investimenti - Totale

I dati relativi al valore delle rettifiche dei contributi c/esercizio destinate ad investimenti confrontati con quelli dell'anno precedente e la relativa variazione sono riportati nelle tabelle di Nota Integrativa Tabellare e nelle Schede di dettaglio, laddove previste dal D.lgs. 118/2011 e s.m.i.. Le tabelle sono presenti in allegato agli schemi di Stato Patrimoniale e Conto Economico e costituiscono parte integrante del Bilancio d'Esercizio.

Per i dati e le informazioni di dettaglio si rimanda alle sezioni Nota Integrativa Descrittiva – Attività Sanitaria, Nota Integrativa Descrittiva – Attività Socio-Sanitaria e Nota Integrativa Descrittiva – Attività Sociale allegata alla presente e che costituisce parte integrante della Nota Integrativa e del Bilancio d'Esercizio.

17.3 Utilizzo fondi per quote inutilizzate contributi vincolati di esercizi precedenti

A.1b) Utilizzo fondi per quote inutilizzate contributi vincolati di esercizi precedenti - Totale

I dati relativi al valore degli utilizzi contributi degli esercizi precedenti confrontati con quelli dell'anno precedente e la relativa variazione sono riportati nelle tabelle di Nota Integrativa Tabellare e nelle Schede di

R.L.S.C.R.I.B.A.

dettaglio, laddove previste dal D.lgs. 118/2011 e s.m.i.. Le tabelle sono presenti in allegato agli schemi di Stato Patrimoniale e Conto Economico e costituiscono parte integrante del Bilancio d'Esercizio.

In particolare, per le categorie degli ***Utilizzi Contributi***, se movimentate, l'iscrizione tra i ricavi è corredata da tutte le informazioni di dettaglio relative alla Assegnazione indicando la descrizione dell'ente o del soggetto concedente, gli estremi degli atti di assegnazione, la destinazione e la natura dei costi correlati al contributo, gli importi assegnati, utilizzati e accantonati, nonché le quote destinate agli investimenti; le informazioni di dettaglio sono rilevate nella tabella apposita del foglio "*UtilizziNI_SAN*" allegata al Bilancio d'Esercizio.

Per i dati e le informazioni di dettaglio si rimanda alle sezioni Nota Integrativa Descrittiva – Attività Sanitaria, Nota Integrativa Descrittiva – Attività Socio-Sanitaria e Nota Integrativa Descrittiva – Attività Sociale allegata alla presente e che costituisce parte integrante della Nota Integrativa e del Bilancio d'Esercizio.

18. Proventi e ricavi diversi

18.1 Proventi e ricavi diversi

A.2) Proventi e ricavi diversi - Totale

I dati relativi al valore delle prestazioni e degli altri proventi confrontati con quelli dell'anno precedente e la relativa variazione sono riportati nelle tabelle di Nota Integrativa Tabellare e nelle Schede di dettaglio, laddove previste dal D.lgs. 118/2011 e s.m.i.. Le tabelle sono presenti in allegato agli schemi di Stato Patrimoniale e Conto Economico e costituiscono parte integrante del Bilancio d'Esercizio.

Per questa categoria sono previste le seguenti tipologie:

- A.2.A) Ricavi per prestazioni sanitarie e sociosanitarie a rilevanza sanitaria - Totale
- A.2.B) Ricavi per prestazioni non sanitarie - Totale
- A.2.C) Altri proventi - Totale

In particolare, per le categorie dei ***A.2.A) Ricavi per prestazioni sanitarie***, se movimentate, l'iscrizione tra i ricavi è corredata da tutte le informazioni di dettaglio relative alla validazione delle prestazioni sanitarie (ricoveri, ambulatoriale, neuro-psichiatria, psichiatria, File F, Doppio Canale e Primo Ciclo) dalla ASL territorialmente competente; le informazioni di dettaglio sono rilevate nella tabella apposita del foglio "*Prestazioni*" allegata al Bilancio d'Esercizio.

Inoltre, per le categorie delle ***Altre prestazioni sanitarie***, se movimentate, l'iscrizione tra i ricavi è corredata da tutte le informazioni di dettaglio relative alla natura e alle movimentazioni dell'esercizio confrontate con i valori dell'esercizio precedente; le informazioni di dettaglio sono rilevate nella tabelle apposite dei fogli "*NI-SAN_Altre_Pres_San(Ricavi)*" allegata al Bilancio d'Esercizio.

Infine, per le categorie dei ***Ricavi e costi per prestazioni sanitarie erogate in regime di intramoenia***, se movimentate, l'iscrizione tra i ricavi è corredata da tutte le informazioni di dettaglio relative alla natura e alle movimentazioni dell'esercizio confrontate con i valori dell'esercizio precedente; le informazioni di dettaglio sono rilevate nella tabelle apposite dei fogli "*Dettaglio_CE_San*" e "*Ce-Lp*" (Conto Economico della libera professione) allegati al Bilancio d'Esercizio.

Per i dati e le informazioni di dettaglio si rimanda alle sezioni Nota Integrativa Descrittiva – Attività Sanitaria, Nota Integrativa Descrittiva – Attività Socio-Sanitaria e Nota Integrativa Descrittiva – Attività Sociale allegata alla presente e che costituisce parte integrante della Nota Integrativa e del Bilancio d'Esercizio.

18.2 Concorsi, recuperi, rimborsi per attività tipiche

RESCRIBA.

A.3) Concorsi, recuperi, rimborsi per attività tipiche - Totale

I dati relativi al valore dei Concorsi, recuperi, rimborsi confrontati con quelli dell'anno precedente e la relativa variazione sono riportati nelle tabelle di Nota Integrativa Tabellare e nelle Schede di dettaglio, laddove previste dal D.lgs. 118/2011 e s.m.i.. Le tabelle sono presenti in allegato agli schemi di Stato Patrimoniale e Conto Economico e costituiscono parte integrante del Bilancio d'Esercizio.

Per questa categoria sono previste le seguenti tipologie:

- A.3.A) Rimborsi assicurativi - Totale
- A.3.B) Altri concorsi, recuperi e rimborsi per attività tipiche – Totale

Per i dati e le informazioni di dettaglio si rimanda alle sezioni Nota Integrativa Descrittiva – Attività Sanitaria, Nota Integrativa Descrittiva – Attività Socio-Sanitaria e Nota Integrativa Descrittiva – Attività Sociale allegata alla presente e che costituisce parte integrante della Nota Integrativa e del Bilancio d'Esercizio.

18.3 Ticket

A.4) Compartecipazione alla spesa per prestazioni sanitarie - Totale

I dati relativi al valore dei Ticket confrontati con quelli dell'anno precedente e la relativa variazione sono riportati nelle tabelle di Nota Integrativa Tabellare e nelle Schede di dettaglio, laddove previste dal D.lgs. 118/2011 e s.m.i.. Le tabelle sono presenti in allegato agli schemi di Stato Patrimoniale e Conto Economico e costituiscono parte integrante del Bilancio d'Esercizio.

Per i dati e le informazioni di dettaglio si rimanda alle sezioni Nota Integrativa Descrittiva – Attività Sanitaria, Nota Integrativa Descrittiva – Attività Socio-Sanitaria e Nota Integrativa Descrittiva – Attività Sociale allegata alla presente e che costituisce parte integrante della Nota Integrativa e del Bilancio d'Esercizio.

18.4 Costi capitalizzati

A.5) Costi capitalizzati - Totale

I dati relativi al valore delle sterilizzazioni e degli altri costi capitalizzati confrontati con quelli dell'anno precedente e la relativa variazione sono riportati nelle tabelle di Nota Integrativa Tabellare e nelle Schede di dettaglio, laddove previste dal D.lgs. 118/2011 e s.m.i.. Le tabelle sono presenti in allegato agli schemi di Stato Patrimoniale e Conto Economico e costituiscono parte integrante del Bilancio d'Esercizio.

Per i dati e le informazioni di dettaglio si rimanda alle sezioni Nota Integrativa Descrittiva – Attività Sanitaria, Nota Integrativa Descrittiva – Attività Socio-Sanitaria e Nota Integrativa Descrittiva – Attività Sociale allegata alla presente e che costituisce parte integrante della Nota Integrativa e del Bilancio d'Esercizio.

19. Acquisti di beni

B.1) Acquisti di beni - Totale

I dati relativi al valore degli acquisti di beni confrontati con quelli dell'anno precedente e la relativa variazione sono riportati nelle tabelle di Nota Integrativa Tabellare e nelle Schede di dettaglio, laddove previste dal D.lgs. 118/2011 e s.m.i.. Le tabelle sono presenti in allegato agli schemi di Stato Patrimoniale e Conto Economico e costituiscono parte integrante del Bilancio d'Esercizio.

Per questa categoria sono previste le seguenti tipologie:

- B.1.A) Acquisti di beni sanitari - Totale
- B.1.B) Acquisti di beni non sanitari - Totale

R.E.S.C.R.I.B.A.

In particolare per le categorie degli ***B.1.A) Acquisti di beni sanitari***, se movimentate, l'iscrizione tra i costi è corredata da tutte le informazioni di dettaglio relative alla tipologia di distribuzione totale, diretta e per conto; le informazioni di dettaglio sono rilevate nella tabella apposita del foglio "*Dettaglio_CE_San*" allegata al Bilancio d'Esercizio.

Infine, per le categorie degli ***B.1.A) Acquisti di beni sanitari e .1.B) Acquisti di beni non sanitari*** da parte di Asl/Ao/Fondazioni della Regione, se movimentate, l'iscrizione tra i costi è corredata da tutte le informazioni di dettaglio relative agli acquisti per ogni singola azienda pubblica; le informazioni di dettaglio sono rilevate nella tabella apposita del foglio "*Dett_Cons*" allegata al Bilancio d'Esercizio.

Per i dati e le informazioni di dettaglio si rimanda alle sezioni Nota Integrativa Descrittiva – Attività Sanitaria, Nota Integrativa Descrittiva – Attività Socio-Sanitaria e Nota Integrativa Descrittiva – Attività Sociale allegata alla presente e che costituisce parte integrante della Nota Integrativa e del Bilancio d'Esercizio.

20. Acquisti di servizi

20.1 Acquisti di servizi sanitari e non sanitari

B.2) Acquisti di servizi - Totale

I dati relativi al valore degli acquisti di servizi confrontati con quelli dell'anno precedente e la relativa variazione sono riportati nelle tabelle di Nota Integrativa Tabellare e nelle Schede di dettaglio, laddove previste dal D.lgs. 118/2011 e s.m.i.. Le tabelle sono presenti in allegato agli schemi di Stato Patrimoniale e Conto Economico e costituiscono parte integrante del Bilancio d'Esercizio.

Per questa categoria sono previste le seguenti tipologie:

- B.2.A) Acquisti di servizi sanitari - Totale
- B.2.B) Acquisti di servizi non sanitari – Totale

In particolare per le categorie degli ***B.2.B.1) Servizi non sanitari -Totale***, se movimentate, l'iscrizione tra i costi è corredata da tutte le informazioni di dettaglio relative al dettaglio costi per contratti multiservizio (global service); le informazioni di dettaglio sono rilevate nella tabella apposita del foglio "*Dettaglio_CE_San*" allegata al Bilancio d'Esercizio.

Inoltre, per le categorie dei ***Canoni di leasing***, se movimentate, l'iscrizione tra i costi è corredata da tutte le informazioni di dettaglio relative agli estremi di delibera, alla decorrenza del contratto e alla sua scadenza, al valore del contratto comprensivo di IVA, al costo imputato all'esercizio e ai canoni a scadere; le informazioni di dettaglio sono rilevate nella tabella apposita del foglio "*Dettaglio_CE_San*" allegata al Bilancio d'Esercizio.

Inoltre, per le categorie degli ***Acquisti di servizi sanitari in mobilità***, l'iscrizione tra i costi è corredata da tutte le informazioni di dettaglio relative agli acquisti per ogni singola azienda pubblica; le informazioni di dettaglio sono rilevate nella tabella apposita del foglio "*Cons*" allegata al Bilancio d'Esercizio.

Inoltre, per le categorie delle ***Altre prestazioni sanitarie***, se movimentate, l'iscrizione tra i costi è corredata da tutte le informazioni di dettaglio relative alla natura e alle movimentazioni dell'esercizio confrontate con i valori dell'esercizio precedente; le informazioni di dettaglio sono rilevate nella tabelle apposite dei fogli "*NI-SAN_Altre_Pres_San(Costi)*" allegata al Bilancio d'Esercizio.

Infine, per le categorie degli ***Acquisti di servizi sanitari da privato***, l'iscrizione tra i costi è corredata da tutte le informazioni di dettaglio relative alle singole strutture private, alla tipologia di prestazione, all'anno di competenza, agli importi e altre informazioni; le informazioni di dettaglio sono rilevate nella tabella apposita del foglio "*Dettaglio_CE_San*" allegata al Bilancio d'Esercizio.

R.L.S.C.R.I.B.A.

Per i dati e le informazioni di dettaglio si rimanda alle sezioni Nota Integrativa Descrittiva – Attività Sanitaria, Nota Integrativa Descrittiva – Attività Socio-Sanitaria e Nota Integrativa Descrittiva – Attività Sociale allegata alla presente e che costituisce parte integrante della Nota Integrativa e del Bilancio d'Esercizio.

20.2 Acquisti di manutenzione ordinaria

B.3) Manutenzione e riparazione (ordinaria esternalizzata) - Totale

I dati relativi al valore degli acquisti di manutenzione confrontati con quelli dell'anno precedente e la relativa variazione sono riportati nelle tabelle di Nota Integrativa Tabellare e nelle Schede di dettaglio, laddove previste dal D.lgs. 118/2011 e s.m.i.. Le tabelle sono presenti in allegato agli schemi di Stato Patrimoniale e Conto Economico e costituiscono parte integrante del Bilancio d'Esercizio.

Per i dati e le informazioni di dettaglio si rimanda alle sezioni Nota Integrativa Descrittiva – Attività Sanitaria, Nota Integrativa Descrittiva – Attività Socio-Sanitaria e Nota Integrativa Descrittiva – Attività Sociale allegata alla presente e che costituisce parte integrante della Nota Integrativa e del Bilancio d'Esercizio.

20.3 Godimento di beni di terzi

B.4) Godimento di beni di terzi - Totale

I dati relativi al valore degli acquisti di manutenzione confrontati con quelli dell'anno precedente e la relativa variazione sono riportati nelle tabelle di Nota Integrativa Tabellare e nelle Schede di dettaglio, laddove previste dal D.lgs. 118/2011 e s.m.i.. Le tabelle sono presenti in allegato agli schemi di Stato Patrimoniale e Conto Economico e costituiscono parte integrante del Bilancio d'Esercizio.

Per i dati e le informazioni di dettaglio si rimanda alle sezioni Nota Integrativa Descrittiva – Attività Sanitaria, Nota Integrativa Descrittiva – Attività Socio-Sanitaria e Nota Integrativa Descrittiva – Attività Sociale allegata alla presente e che costituisce parte integrante della Nota Integrativa e del Bilancio d'Esercizio.

21. Costi del personale

Costo del Personale (Totale)

I dati relativi al valore del costo del personale confrontati con quelli dell'anno precedente e la relativa variazione sono riportati nelle tabelle di Nota Integrativa Tabellare e nelle Schede di dettaglio, laddove previste dal D.lgs. 118/2011 e s.m.i.. Le tabelle sono presenti in allegato agli schemi di Stato Patrimoniale e Conto Economico e costituiscono parte integrante del Bilancio d'Esercizio.

Per questa categoria sono previste le seguenti tipologie:

- B.5 Personale del ruolo sanitario - Totale
- B.6 Personale del ruolo professionale – Totale
- B.7 Personale del ruolo tecnico – Totale
- B.8 Personale del ruolo amministrativo – Totale

In particolare, per le categorie dei ***Fondi del personale***, se movimentate, l'iscrizione tra i costi è corredata da tutte le informazioni di dettaglio relative agli importi e alla variazioni dei fondi; si rinvia alle apposite tabelle relative al Conto Annuale allegato al Bilancio d'Esercizio.

Per i dati e le informazioni di dettaglio si rimanda alle sezioni Nota Integrativa Descrittiva – Attività Sanitaria, Nota Integrativa Descrittiva – Attività Socio-Sanitaria e Nota Integrativa Descrittiva – Attività Sociale allegata alla presente e che costituisce parte integrante della Nota Integrativa e del Bilancio d'Esercizio.

R.L.S.C.R.I.B.A.

22. Oneri diversi di gestione

B.9 Oneri diversi di gestione - Totale

I dati relativi al valore degli oneri diversi di gestione confrontati con quelli dell'anno precedente e la relativa variazione sono riportati nelle tabelle di Nota Integrativa Tabellare e nelle Schede di dettaglio, laddove previste dal D.lgs. 118/2011 e s.m.i.. Le tabelle sono presenti in allegato agli schemi di Stato Patrimoniale e Conto Economico e costituiscono parte integrante del Bilancio d'Esercizio.

Per i dati e le informazioni di dettaglio si rimanda alle sezioni Nota Integrativa Descrittiva – Attività Sanitaria, Nota Integrativa Descrittiva – Attività Socio-Sanitaria e Nota Integrativa Descrittiva – Attività Sociale allegata alla presente e che costituisce parte integrante della Nota Integrativa e del Bilancio d'Esercizio.

23. Ammortamenti e svalutazioni

B.10-13) Totale Ammortamenti e svalutazioni

I dati relativi al valore degli ammortamenti confrontati con quelli dell'anno precedente e la relativa variazione sono riportati nelle tabelle di Nota Integrativa Tabellare e nelle Schede di dettaglio, laddove previste dal D.lgs. 118/2011 e s.m.i.. Le tabelle sono presenti in allegato agli schemi di Stato Patrimoniale e Conto Economico e costituiscono parte integrante del Bilancio d'Esercizio.

Per questa categoria sono previste le seguenti tipologie:

- B.10) Ammortamenti delle immobilizzazioni immateriali – Totale
- B.11) Ammortamento dei fabbricati – Totale
- B.12) Ammortamenti delle altre immobilizzazioni materiali – Totale
- B.13 Svalutazione dei crediti – Totale

Per i dati e le informazioni di dettaglio si rimanda alle sezioni Nota Integrativa Descrittiva – Attività Sanitaria, Nota Integrativa Descrittiva – Attività Socio-Sanitaria e Nota Integrativa Descrittiva – Attività Sociale allegata alla presente e che costituisce parte integrante della Nota Integrativa e del Bilancio d'Esercizio.

24. Variazione delle rimanenze

B. 14 Variazione delle rimanenze - Totale

I dati relativi al valore della variazione delle rimanenze confrontati con quelli dell'anno precedente e la relativa variazione sono riportati nelle tabelle di Nota Integrativa Tabellare e nelle Schede di dettaglio, laddove previste dal D.lgs. 118/2011 e s.m.i.. Le tabelle sono presenti in allegato agli schemi di Stato Patrimoniale e Conto Economico e costituiscono parte integrante del Bilancio d'Esercizio.

Per i dati e le informazioni di dettaglio si rimanda alle sezioni Nota Integrativa Descrittiva – Attività Sanitaria, Nota Integrativa Descrittiva – Attività Socio-Sanitaria e Nota Integrativa Descrittiva – Attività Sociale allegata alla presente e che costituisce parte integrante della Nota Integrativa e del Bilancio d'Esercizio.

25. Accantonamenti

B.15 Accantonamenti tipici dell'esercizio - Totale

R.E.S.C.R.I.B.A.

I dati relativi al valore degli accantonamenti confrontati con quelli dell'anno precedente e la relativa variazione sono riportati nelle tabelle di Nota Integrativa Tabellare e nelle Schede di dettaglio, laddove previste dal D.lgs. 118/2011 e s.m.i.. Le tabelle sono presenti in allegato agli schemi di Stato Patrimoniale e Conto Economico e costituiscono parte integrante del Bilancio d'Esercizio.

Per i dati e le informazioni di dettaglio si rimanda alle sezioni Nota Integrativa Descrittiva – Attività Sanitaria, Nota Integrativa Descrittiva – Attività Socio-Sanitaria e Nota Integrativa Descrittiva – Attività Sociale allegata alla presente e che costituisce parte integrante della Nota Integrativa e del Bilancio d'Esercizio.

26. Proventi e oneri finanziari

26.1 Proventi finanziari

C) PROVENTI FINANZIARI (Parziale)

I dati relativi al valore dei proventi finanziari confrontati con quelli dell'anno precedente e la relativa variazione sono riportati nelle tabelle di Nota Integrativa Tabellare e nelle Schede di dettaglio, laddove previste dal D.lgs. 118/2011 e s.m.i.. Le tabelle sono presenti in allegato agli schemi di Stato Patrimoniale e Conto Economico e costituiscono parte integrante del Bilancio d'Esercizio.

Per i dati e le informazioni di dettaglio si rimanda alle sezioni Nota Integrativa Descrittiva – Attività Sanitaria, Nota Integrativa Descrittiva – Attività Socio-Sanitaria e Nota Integrativa Descrittiva – Attività Sociale allegata alla presente e che costituisce parte integrante della Nota Integrativa e del Bilancio d'Esercizio.

26.2 Oneri finanziari

C) ONERI FINANZIARI (Parziale)

I dati relativi al valore degli oneri finanziari confrontati con quelli dell'anno precedente e la relativa variazione sono riportati nelle tabelle di Nota Integrativa Tabellare e nelle Schede di dettaglio, laddove previste dal D.lgs. 118/2011 e s.m.i.. Le tabelle sono presenti in allegato agli schemi di Stato Patrimoniale e Conto Economico e costituiscono parte integrante del Bilancio d'Esercizio.

Per i dati e le informazioni di dettaglio si rimanda alle sezioni Nota Integrativa Descrittiva – Attività Sanitaria, Nota Integrativa Descrittiva – Attività Socio-Sanitaria e Nota Integrativa Descrittiva – Attività Sociale allegata alla presente e che costituisce parte integrante della Nota Integrativa e del Bilancio d'Esercizio.

27. Rettifiche di valore di attività finanziarie

I dati relativi al valore delle rettifiche di valore di attività finanziarie confrontati con quelli dell'anno precedente e la relativa variazione sono riportati nelle tabelle di Nota Integrativa Tabellare e nelle Schede di dettaglio, laddove previste dal D.lgs. 118/2011 e s.m.i.. Le tabelle sono presenti in allegato agli schemi di Stato Patrimoniale e Conto Economico e costituiscono parte integrante del Bilancio d'Esercizio.

Per i dati e le informazioni di dettaglio si rimanda alle sezioni Nota Integrativa Descrittiva – Attività Sanitaria, Nota Integrativa Descrittiva – Attività Socio-Sanitaria e Nota Integrativa Descrittiva – Attività Sociale allegata alla presente e che costituisce parte integrante della Nota Integrativa e del Bilancio d'Esercizio.

28. Proventi e oneri straordinari

28.1 Proventi straordinari

E.1) Proventi straordinari - Totale

I dati relativi al valore dei proventi straordinari confrontati con quelli dell'anno precedente e la relativa variazione sono riportati nelle tabelle di Nota Integrativa Tabellare e nelle Schede di dettaglio, laddove previ-

R.S.C.R.I.B.A.

ste dal D.lgs. 118/2011 e s.m.i.. Le tabelle sono presenti in allegato agli schemi di Stato Patrimoniale e Conto Economico e costituiscono parte integrante del Bilancio d'Esercizio.

Per i dati e le informazioni di dettaglio si rimanda alle sezioni Nota Integrativa Descrittiva – Attività Sanitaria, Nota Integrativa Descrittiva – Attività Socio-Sanitaria e Nota Integrativa Descrittiva – Attività Sociale allegata alla presente e che costituisce parte integrante della Nota Integrativa e del Bilancio d'Esercizio.

28.2 Oneri straordinari

E.2) Oneri straordinari - Totale

I dati relativi al valore degli oneri straordinari confrontati con quelli dell'anno precedente e la relativa variazione sono riportati nelle tabelle di Nota Integrativa Tabellare e nelle Schede di dettaglio, laddove previste dal D.lgs. 118/2011 e s.m.i.. Le tabelle sono presenti in allegato agli schemi di Stato Patrimoniale e Conto Economico e costituiscono parte integrante del Bilancio d'Esercizio.

Per i dati e le informazioni di dettaglio si rimanda alle sezioni Nota Integrativa Descrittiva – Attività Sanitaria, Nota Integrativa Descrittiva – Attività Socio-Sanitaria e Nota Integrativa Descrittiva – Attività Sociale allegata alla presente e che costituisce parte integrante della Nota Integrativa e del Bilancio d'Esercizio.

29. Imposte e tasse

Y. IMPOSTE E TASSE

I dati relativi al valore delle imposte e tasse confrontati con quelli dell'anno precedente e la relativa variazione sono riportati nelle tabelle di Nota Integrativa Tabellare e nelle Schede di dettaglio, laddove previste dal D.lgs. 118/2011 e s.m.i.. Le tabelle sono presenti in allegato agli schemi di Stato Patrimoniale e Conto Economico e costituiscono parte integrante del Bilancio d'Esercizio.

Per i dati e le informazioni di dettaglio si rimanda alle sezioni Nota Integrativa Descrittiva – Attività Sanitaria, Nota Integrativa Descrittiva – Attività Socio-Sanitaria e Nota Integrativa Descrittiva – Attività Sociale allegata alla presente e che costituisce parte integrante della Nota Integrativa e del Bilancio d'Esercizio.

RLS.C.R.I.B.A.

ALTRE INFORMAZIONI E DATI SUPPLEMENTARI

Nella presente sezione sono fornite le informazioni supplementari, anche se non specificamente richieste da disposizioni di legge, ritenute necessarie a dare una rappresentazione veritiera e corretta dei fatti aziendali e in ottemperanza al postulato della chiarezza del bilancio.

Informazioni relative all'attività libera-professione (CE LP)

Per questa voce sono stati rilevati ricavi per € 663/1000) e costi , Irap compresa, pari a € 560/1000 con un risultato economico positivo pari a € 103/1000 . Di seguito il dettaglio di cui al foglio CE-LP:

PRESTAZIONI SANITARIE EROGATE IN REGIME DI INTRAMOENIA	Consuntivo al 31/12/2014	Consuntivo al 31/12/2015	Variazione	Variazione %
Ricavi per prestazioni sanitarie intramoenia - Area ospedaliera	0	0	0	
Ricavi per prestazioni sanitarie intramoenia - Area specialistica	0	62	62	
Ricavi per prestazioni sanitarie intramoenia - Area sanità pubblica	100	50	-50	-50%
Ricavi per prestazioni sanitarie intramoenia - Consulenze (ex art. 55 c.1 lett. c), d) ed ex art. 57-58)	515	551	36	7%
Ricavi per prestazioni sanitarie intramoenia - Consulenze (ex art. 55 c.1 lett. c), d) ed ex art. 57-58) (Aziende sanitarie pubbliche della Regione)	0	0	0	
Ricavi per prestazioni sanitarie intramoenia - Altro	0	0	0	
Ricavi per prestazioni sanitarie intramoenia - Altro (Aziende sanitarie pubbliche della Regione)	0	0	0	
TOTALE RICAVI INTRAMOENIA	**615**	**663**	**48**	**8%**
Compartecipazione al personale per att. libero professionale intramoenia - Area ospedaliera	0	0	0	
Compartecipazione al personale per att. libero professionale intramoenia- Area specialistica	74	44	-30	-41%
Compartecipazione al personale per att. libero professionale intramoenia - Area sanità pubblica	68	46	-22	-32%
Compartecipazione al personale per att. libero professionale intramoenia - Consulenze (ex art. 55 c.1 lett. c), d) ed ex Art. 57-58)	337	401	64	19%
Compartecipazione al personale per att. libero professionale intramoenia- Consulenze (ex art. 55 c.1 lett. c), d) ed ex Art. 57-58) (Aziende sanitarie pubbliche della Regione)	0	0	0	
Compartecipazione al personale per att. libero professionale intramoenia - Altro	0	0	0	
Compartecipazione al personale per att. libero professionale intramoenia- Altro (Aziende sanitarie pubbliche della Regione)	0	0	0	
TOTALE QUOTE RETROCESSE AL PERSONALE (ESCLUSO IRAP)	**479**	**491**	**12**	**3%**
Indennità di esclusività medica per attività di libera professione			0	
IRAP relativa ad attività di libera professione (intramoenia)	42	46	4	10%
Costi diretti aziendali	23	23	0	0%
Costi generali aziendali			0	
Fondo di perequazione			0	
TOTALE ALTRI COSTI INTRAMOENIA	**544**	**560**	**16**	**3%**

R.L. C.R.I.B.A.

Verifica di Cassa al 31.12

Di seguito sono riportate le risultanze della verifica di cassa al 31.12 effettuata dal Collegio Sindacale rilevabile dal verbale n.3 Del 16/05/2016.

Di seguito si espone la Relazione del Responsabile dell'Area Risorse Economiche ad oggetto "Situazione finanziaria al 31 dicembre 2015", recepita dal Collegio Sindacale con il Verbale n. 3 del 16/05/2016. La documentazione è conservata agli atti del Collegio Sindacale presso l'ATS di Bergamo

Si evidenzia la situazione finanziaria dell'Azienda, aggiornata al 31/12/2015:

C/C BANCARI

Situazione ASL:

Numero c/c	Gestione	Saldo a 1/1/2015	Riscossioni	Pagamenti	Saldo ASL al 31/12/2015
300018	Sanitaria	23.495.927,04	1.556.008.380,23	1.571.298.976,66	8.205.330,61
300020	Socio-San.	14.921.168,71	164.309.957,81	163.892.327,60	15.338.798,92
300019	Socio-Ass.	2.420.242,98	19.395.712,38	12.261.366,67	9.554.588,69

Situazione Tesoriere:

Numero c/c	Gestione	Saldo ASL al 31/12/2015	Movimenti attivi in sospeso (+)	Movimenti passivi in sospeso (-)	SALDO TESORIERE
300018	Sanitaria	8.205.330,61	0	0	8.205.330,61
300020	Socio-San.	15.338.798,92	0	0	15.338.798,92
300019	Socio-Ass.	9.554.588,69	0	0	9.554.588,69

C/C BANCARIO PER UTILIZZO ANTICIPAZIONE DI TESORERIA

Num. c/c	Gestione	SALDO
300006	Sanitaria	0,00

R.I.S.C.R.I.B.A.

BANCA D'ITALIA

Il conto n. 306084 intestato all'Asl presso la Banca d'Italia – Tesoreria Provinciale dello Stato di Bergamo, presenta un saldo attivo di € 33.215.403,85 corrispondente all'importo indicato nel modello mod. 56T relativo al mese di dicembre 2015 pervenuto dalla Banca d'Italia.

C/C POSTALI

I Poli di fatturazione dislocati sul territorio registrano giornalmente nel programma di fatturazione attiva i pagamenti effettuati dagli utenti.
Mensilmente trasmettono al Servizio Economico Finanziario la chiusura del conto corrente postale inviando un elenco riepilogativo degli incassi con la quadratura con il programma della fatturazione attiva e l'estratto conto dell'ente Poste.

Si evidenzia, di seguito, la situazione al 31/12/2015 risultante dagli estratti conto dei conti correnti postali intestati all'Azienda:

numero di conto	servizio utilizzatore del conto	Saldo estratto c/c postale al 31/12/2015
10960243	Polo Unico Veterinaria	58.147,15
16190241	Servizio Igiene di Albino	24.454,71
16188245	Servizio Igiene di Treviglio	30.319,94
16185241	Servizio Igiene di Trescore Balneario	51.748,27
16182248	Servizio Igiene - Polo di Bergamo, Dalmine, Zanica, Curno, Osio Sotto	55.402,62
36349611	Servizio Igiene Polo di Bonate Sotto, Ponte San Pietro e Zogno	29.799,82
10959245	Ragioneria ASL	107.413,06
10647246	Commissioni patenti	39.475,25
TOTALI		396.760,82

CASSA ECONOMALE
La consistenza iniziale del fondo economale per piccole spese in economia ammonta a € 6.000,00, come specificato nella deliberazione del Direttore generale n. 839 del 4/8/2011. Alla data del 12/10/2015 la cassa economale presenta un saldo in contanti di € 2.745,61, rilevabile dal sotto riportato prospetto riepilogativo:

SITUAZIONE AL 13/05/2016	
Anticipazioni documentate mese di aprile	928,82
Antiicipazioni documentate mese di maggio	2.325,57
CONTANTI	2.745.61
TOTALE GENERALE	6.000,00

Si indica, di seguito, il dettaglio dell'importo in contanti:

contante presente in cassa al 13 /05/ 2016		
numero	importo unitario	totale

R.L.S.C.R.I.B.A.

0	500	0,00
0	100	0,00
27	50	1.350,00
5	20	100,00
88	10	880,00
57	5	285,00
25	2	50,00
34	1	34,00
86	0,5	43,00
0	0,2	0,00
28	0,1	2,80
2	0,05	0,10
21	0,02	0,42
29	0,01	0,29
	totale contanti	2.745.61

RLS.C.R.I.B.A.

Dati SIOPE

Di seguito si riportano, secondo quanto disposto dall'art. 2, comma 1 del DM 23/12/2009, i prospetti delle entrate e delle uscite dei dati annuali SIOPE.

Ente Codice 012532333000000
Ente Descrizione AZIENDA SANITARIA LOCALE DELLA PROVINCIA DI BERGAMO
Categoria Strutture sanitarie
Sotto Categoria ASL
Periodo ANNUALE 2015
Prospetto PAGAMENTI PER CODICI GESTIONALI
Tipo Report Semplice
Data ultimo aggiornamento 12-mag-2016
Data stampa 16-mag-2016
Importi in EURO

012532333000000 - AZIENDA SANITARIA LOCALE DELLA PROVINCIA DI BERGAMO		Importo nel periodo	Importo a tutto il periodo
PERSONALE		**67.131.193,14**	**67.131.193,14**
1103	Competenze a favore del personale a tempo indeterminato, al netto degli arretrati attribuiti	25.813.046,38	25.813.046,38
1104	Arretrati di anni precedenti al personale a tempo indeterminato	3.818.982,24	3.818.982,24
1105	Competenze a favore del personale a tempo determinato, al netto degli arretrati attribuiti	684.325,02	684.325,02
1203	Altre ritenute al personale per conto di terzi	1.247.416,87	1.247.416,87
1204	Ritenute previdenziali e assistenziali al personale a tempo indeterminato	5.146.835,33	5.146.835,33
1205	Ritenute erariali a carico del personale a tempo indeterminato	10.843.549,92	10.843.549,92
1304	Contributi obbligatori per il personale a tempo indeterminato	16.059.044,89	16.059.044,89
1306	Contributi obbligatori per il personale a tempo determinato	1.070.053,79	1.070.053,79
1403	Indennizzi	2.198.655,73	2.198.655,73
1501	Trattamento di missione e rimborsi spese viaggi	249.262,97	249.262,97
ACQUISTO DI BENI		**188.931.201,33**	**188.931.201,33**
2101	Prodotti farmaceutici	176.702.422,14	176.702.422,14
2102	Emoderivati	4.189.490,62	4.189.490,62
2103	Prodotti dietetici	420.988,40	420.988,40
2104	Materiali per la profilassi (vaccini)	4.422.288,11	4.422.288,11
2110	Materiali e prodotti per uso veterinario	56.585,16	56.585,16
2112	Dispositivi medici	2.098.547,53	2.098.547,53
2113	Prodotti chimici	365.939,40	365.939,40
2202	Materiali di guardaroba, di pulizia e di convivenza in genere	27.875,70	27.875,70
2203	Combustibili, carburanti e lubrificanti	320.598,03	320.598,03
2204	Supporti informatici e cancelleria	209.586,14	209.586,14
2205	Pubblicazioni, giornali e riviste	26.616,96	26.616,96
2206	Acquisto di materiali per la manutenzione	30.117,49	30.117,49
2298	Altri beni non sanitari	60.167,63	60.167,63
ACQUISTI DI SERVIZI		**1.296.546.391,74**	**1.296.546.391,74**
3102	Acquisti di servizi sanitari per medicina di base da altre Amministrazioni pubbliche	4.169,89	4.169,89
3103	Acquisti di servizi sanitari per medicina di base da soggetti convenzionali	66.059.120,34	66.059.120,34
3105	Acquisti di servizi sanitari per farmaceutica da altre Amministrazioni pubbliche	20.476.945,86	20.476.945,86
3106	Acquisti di servizi sanitari per farmaceutica da privati	158.240.360,92	158.240.360,92
3107	Acquisti di servizi sanitari per assistenza specialistica ambulatoriale da strutture sanitarie pubbliche della Regione/Provincia autonoma di appartenenza	136.844.774,09	136.844.774,09
3109	Acquisti di servizi sanitari per assistenza specialistica ambulatoriale da privati	125.281.235,01	125.281.235,01
3115	Acquisti di servizi sanitari per assistenza integrativa e protesica da privati	16.259.944,23	16.259.944,23
3116	Acquisti di servizi sanitari per assistenza ospedaliera da strutture sanitarie pubbliche della Regione/Provincia autonoma di appartenenza	331.000.093,74	331.000.093,74
3118	Acquisti di servizi sanitari per assistenza ospedaliera da privati	232.954.522,23	232.954.522,23
3119	Acquisti di prestazioni di psichiatria residenziale e semiresidenziale da strutture sanitarie pubbliche della Regione/Provincia autonoma di appartenenza	20.784.271,98	20.784.271,98
3121	Acquisti di prestazioni di psichiatria residenziale e semiresidenziale da privati	17.092.410,49	17.092.410,49
3122	Acquisti di prestazioni di distribuzione farmaci file F da strutture sanitarie pubbliche della Regione/Provincia autonoma di appartenenza	104.918.277,05	104.918.277,05
3124	Acquisti di prestazioni di distribuzione farmaci file F da privati	12.617.185,19	12.617.185,19
3127	Acquisti di prestazioni termali in convenzione da privati	2.074.277,67	2.074.277,67
3131	Acquisti di prestazioni socio sanitarie a rilevanza sanitaria da strutture sanitarie pubbliche della Regione/Provincia autonoma di appartenenza	0,00	0,00
3132	Acquisti di prestazioni socio sanitarie a rilevanza sanitaria da altre Amministrazioni pubbliche	0,00	0,00
3133	Acquisti di prestazioni socio sanitarie a rilevanza sanitaria da privati	0,00	0,00
3134	Consulenze, collaborazioni, interinale e altre prestazioni di lavoro sanitarie e sociosanitarie da strutture sanitarie pubbliche della Regione/Provincia autonoma di	79.060,06	79.060,06
3135	Consulenze, collaborazioni, interinale e altre prestazioni di lavoro sanitarie e sociosanitarie da altre Amministrazioni pubbliche	4.300,00	4.300,00
3136	Consulenze, collaborazioni, interinale e altre prestazioni di lavoro sanitarie e sociosanitarie da privati	643.984,41	643.984,41
3137	Altri acquisti di servizi e prestazioni sanitarie da strutture sanitarie pubbliche della Regione/Provincia autonoma di appartenenza	4.552.894,94	4.552.894,94
3138	Altri acquisti di servizi e prestazioni sanitarie da altre Amministrazioni pubbliche	34.663,65	34.663,65
3150	Ritenute erariali sui compensi ai medici di base in convenzione	17.537.491,75	17.537.491,75
3151	Contributi previdenziali e assistenziali sui compensi ai medici di base in convenzione	14.013.164,71	14.013.164,71
3154	Contributi previdenziali e assistenziali sui compensi ai medici specialisti ambulatoriali	22.920,81	22.920,81
3198	Altri acquisti di servizi e prestazioni sanitarie da altri soggetti	3.472.042,75	3.472.042,75
3201	Consulenze, collaborazioni, interinale e altre prestazioni di lavoro non sanitarie da strutture sanitarie pubbliche della Regione/Provincia autonoma di appartenenza	3.538,00	3.538,00
3202	Consulenze, collaborazioni, interinale e altre prestazioni di lavoro non sanitarie da altre Amministrazioni pubbliche	0,00	0,00
3203	Consulenze, collaborazioni, interinale e altre prestazioni di lavoro non sanitarie da privati	496.860,85	496.860,85
3204	Servizi ausiliari e spese di pulizia	643.434,28	643.434,28
3205	Buoni pasto e mensa per il personale dipendente	1.201.015,00	1.201.015,00
3207	Riscaldamento	68.774,43	68.774,43
3208	Utenze e canoni per telefonia e reti di trasmissione	668.446,85	668.446,85
3209	Utenze e canoni per energia elettrica	354.373,51	354.373,51
3210	Utenze e canoni per altri servizi	8.090,04	8.090,04
3211	Assicurazioni	626.225,18	626.225,18
3213	Corsi di formazione esternalizzata	131.869,90	131.869,90
3214	Manutenzione ordinaria e riparazioni di immobili e loro pertinenze	615.688,28	615.688,28
3216	Manutenzione ordinaria e riparazioni di attrezzature tecnico-scientifico sanitarie	132.021,31	132.021,31
3217	Manutenzione ordinaria e riparazioni di automezzi	145.995,49	145.995,49
3218	Altre spese di manutenzione ordinaria e riparazioni	1.061.132,39	1.061.132,39
3219	Spese legali	149.730,78	149.730,78
3220	Smaltimento rifiuti	23.230,42	23.230,42
3222	Manutenzione e riparazione ai mobili e arredi	32.630,89	32.630,89
3299	Altre spese per servizi non sanitari	5.215.222,25	5.215.222,25
CONTRIBUTI E TRASFERIMENTI		**3.819.249,89**	**3.819.249,89**
4102	Contributi e trasferimenti a province	0,00	0,00
4104	Contributi e trasferimenti a comuni	0,00	0,00
4107	Contributi e trasferimenti ad aziende sanitarie	3.800.000,00	3.800.000,00
4196	Contributi e trasferimenti ad altre Amministrazioni Pubbliche	19.249,89	19.249,89
4203	Contributi e trasferimenti a istituzioni sociali private	0,00	0,00
ALTRE SPESE CORRENTI		**10.918.880,12**	**10.918.880,12**
5101	Concorsi, recuperi e rimborsi ad Amministrazioni Pubbliche	111,54	111,54
5103	Altri concorsi, recuperi e rimborsi a soggetti privati	1.198.753,12	1.198.753,12
5201	Noleggi	1.710.588,36	1.710.588,36
5202	Locazioni	585.677,15	585.677,15
5206	Altre forme di godimento di beni di terzi	159.642,04	159.642,04
5401	IRAP	4.728.425,62	4.728.425,62
5402	IRES	28.433,00	28.433,00
5404	IVA	844.259,63	844.259,63
5503	Indennita', rimborso spese ed oneri sociali per gli organi direttivi e Collegio sindacale	371.594,93	371.594,93
5504	Commissioni e Comitati	546.972,41	546.972,41
5506	Ritenute erariali su indennita' a organi istituzionali e altri compensi	604.145,99	604.145,99
5507	Contributi previdenziali e assistenziali su indennita' a organi istituzionali e altri compensi	139.576,33	139.576,33
5599	Altre spese correnti derivanti da sopravvenienze	702,00	702,00
INVESTIMENTI FISSI		**3.948.072,94**	**3.948.072,94**
6102	Fabbricati	763.157,18	763.157,18
6103	Impianti e macchinari	32.784,16	32.784,16
6104	Attrezzature sanitarie e scientifiche	174.387,11	174.387,11
6105	Mobili e arredi	2.538,78	2.538,78
6106	Automezzi	62.242,41	62.242,41
6199	Altri beni materiali	2.668.662,42	2.668.662,42
6200	Immobilizzazioni immateriali	244.300,88	244.300,88
OPERAZIONI FINANZIARIE		**3.987,50**	**3.987,50**
7400	Depositi cauzionali	3.987,50	3.987,50
PAGAMENTI DA REGOLARIZZARE		**0,00**	**0,00**
9999	ALTRI PAGAMENTI DA REGOLARIZZARE (pagamenti codificati dal cassiere)	0,00	0,00
TOTALE PAGAMENTI		**1.571.298.976,66**	**1.571.298.976,66**

BOZZA

Ente Codice 012532333000000
Ente Descrizione AZIENDA SANITARIA LOCALE DELLA PROVINCIA DI BERGAMO
Categoria Strutture sanitarie
Sotto Categoria ASL
Periodo ANNUALE 2015
Prospetto INCASSI PER CODICI GESTIONALI
Tipo Report Semplice
Data ultimo aggiornamento 12-mag-2016
Data stampa 16-mag-2016
Importi in EURO

012532333000000 - AZIENDA SANITARIA LOCALE DELLA PROVINCIA DI BERGAMO		Importo nel periodo	Importo a tutto il periodo
ENTRATE DERIVANTI DALLA PRESTAZIONE DI SERVIZI		**10.407.599,05**	**10.407.599,05**
1100	Compartecipazione alla spesa per prestazioni sanitarie (ticket)	457.416,55	457.416,55
1200	Entrate da Regione e Province autonome per prestazioni sanitarie e	112.436,24	112.436,24
1400	Entrate per prestazioni sanitarie e sociosanitarie a rilevanza sanitaria ad	2.793.473,30	2.793.473,30
1500	Entrate per prestazioni sanitarie erogate a soggetti privati	1.667.882,54	1.667.882,54
1600	Entrate per prestazioni sanitarie erogate in regime di intramoenia	605.277,18	605.277,18
1700	Entrate per prestazioni non sanitarie	4.678.653,41	4.678.653,41
1800	Entrate per prestazioni di servizi derivanti da sopravvenienze attive	92.459,83	92.459,83
CONTRIBUTI E TRASFERIMENTI CORRENTI		**1.419.231.514,12**	**1.419.231.514,12**
2101	Contributi e trasferimenti correnti da Stato	7.927.398,16	7.927.398,16
2102	Contributi e trasferimenti correnti da Regione e Prov. Autonoma per quota	1.403.547.265,15	1.403.547.265,15
2103	Contributi e trasferimenti correnti da Regione e Prov. Autonoma per quota	939.068,00	939.068,00
2104	Contributi e trasferimenti correnti da Regione e Prov. Autonoma extra fondo	5.720.621,71	5.720.621,71
2105	Altri contributi e trasferimenti correnti da Regione e Prov. Autonoma	0,00	0,00
2106	Contributi e trasferimenti correnti da province	43.856,55	43.856,55
2108	Contributi e trasferimenti correnti da comuni	0,00	0,00
2111	Contributi e trasferimenti correnti da aziende sanitarie	0,00	0,00
2199	Contributi e trasferimenti correnti da altre Amministrazioni pubbliche	5.000,00	5.000,00
2201	Contributi e trasferimenti correnti da Imprese	1.048.304,55	1.048.304,55
2301	Contributi e trasferimenti correnti da Unione Europea	0,00	0,00
ALTRE ENTRATE CORRENTI		**122.561.735,80**	**122.561.735,80**
3101	Rimborsi assicurativi	89.208,91	89.208,91
3102	Rimborsi spese per personale comandato	157.314,84	157.314,84
3105	Riscossioni IVA	276.599,84	276.599,84
3106	Altri concorsi, recuperi e rimborsi	121.747.248,20	121.747.248,20
3201	Fitti attivi	224.550,17	224.550,17
3202	Interessi attivi	28.864,12	28.864,12
3204	Altri proventi	37.949,72	37.949,72
CONTRIBUTI E TRASFERIMENTI IN C/CAPITALE		**3.800.547,26**	**3.800.547,26**
5103	Contributi e trasferimenti da Regione e Prov. Autonoma per finanziamenti di	547,26	547,26
5109	Contributi e trasferimenti in c/capitale da aziende sanitarie	3.800.000,00	3.800.000,00
OPERAZIONI FINANZIARIE		**6.984,00**	**6.984,00**
6400	Depositi cauzionali	6.984,00	6.984,00
INCASSI DA REGOLARIZZARE		**0,00**	**0,00**
9999	Altri incassi da regolarizzare (riscossioni codificate dal cassiere)	0,00	0,00
TOTALE INCASSI		**1.556.008.380,23**	**1.556.008.380,23**

RES. CHIBA

Ente Codice 012532333000245
Ente Descrizione ASL DI BERGAMO (GESTIONE SOCIO SANITARIA INTEGRATA)
Categoria Strutture sanitarie
Sotto Categoria GESTIONE ASL
Periodo ANNUALE 2015
Prospetto PAGAMENTI PER CODICI GESTIONALI
Tipo Report Semplice
Data ultimo aggiornamento 12-mag-2016
Data stampa 16-mag-2016
Importi in EURO

012532333000245 - ASL DI BERGAMO (GESTIONE SOCIO SANITARIA INTEGRATA)		Importo nel periodo	Importo a tutto il periodo
PERSONALE		**1.763.305,13**	**1.763.305,13**
1103	Competenze a favore del personale a tempo indeterminato, al netto degli arretrati attribuiti	754.942,20	754.942,20
1104	Arretrati di anni precedenti al personale a tempo indeterminato	69.509,64	69.509,64
1105	Competenze a favore del personale a tempo determinato, al netto degli arretrati attribuiti	19.529,87	19.529,87
1203	Altre ritenute al personale per conto di terzi	14.601,27	14.601,27
1204	Ritenute previdenziali e assistenziali al personale a tempo indeterminato	180.371,82	180.371,82
1205	Ritenute erariali a carico del personale a tempo indeterminato	269.529,63	269.529,63
1304	Contributi obbligatori per il personale a tempo indeterminato	427.361,59	427.361,59
1306	Contributi obbligatori per il personale a tempo determinato	22.369,76	22.369,76
1501	Trattamento di missione e rimborsi spese viaggi	5.089,35	5.089,35
ACQUISTO DI BENI		**43.521,41**	**43.521,41**
2113	Prodotti chimici	788,10	788,10
2202	Materiali di guardaroba, di pulizia e di convivenza in genere	689,50	689,50
2203	Combustibili, carburanti e lubrificanti	8.196,72	8.196,72
2204	Supporti informatici e cancelleria	22.889,84	22.889,84
2206	Acquisto di materiali per la manutenzione	578,10	578,10
2298	Altri beni non sanitari	10.379,15	10.379,15
ACQUISTI DI SERVIZI		**157.432.651,24**	**157.432.651,24**
3105	Acquisti di servizi sanitari per farmaceutica da altre Amministrazioni pubbliche	522.961,73	522.961,73
3109	Acquisti di servizi sanitari per assistenza specialistica ambulatoriale da privati	4.816.055,11	4.816.055,11
3131	Acquisti di prestazioni socio sanitarie a rilevanza sanitaria da strutture sanitarie pubbliche della Regione/Provincia autonoma di appartenenza	3.986.082,15	3.986.082,15
3132	Acquisti di prestazioni socio sanitarie a rilevanza sanitaria da altre Amministrazioni pubbliche	17.253,40	17.253,40
3133	Acquisti di prestazioni socio sanitarie a rilevanza sanitaria da privati	143.499.149,15	143.499.149,15
3135	Consulenze, collaborazioni, interinale e altre prestazioni di lavoro sanitarie e sociosanitarie da altre Amministrazioni pubbliche	33.114,02	33.114,02
3136	Consulenze, collaborazioni, interinale e altre prestazioni di lavoro sanitarie e sociosanitarie da privati	243.809,94	243.809,94
3198	Altri acquisti di servizi e prestazioni sanitarie da altri soggetti	3.089.684,06	3.089.684,06
3202	Consulenze, collaborazioni, interinale e altre prestazioni di lavoro non sanitarie da altre Amministrazioni pubbliche	4.871,30	4.871,30
3203	Consulenze, collaborazioni, interinale e altre prestazioni di lavoro non sanitarie da privati	323.005,21	323.005,21
3204	Servizi ausiliari e spese di pulizia	2.210,89	2.210,89
3205	Buoni pasto e mensa per il personale dipendente	108.510,00	108.510,00
3207	Riscaldamento	1.913,46	1.913,46
3208	Utenze e canoni per telefonia e reti di trasmissione	23.660,99	23.660,99
3209	Utenze e canoni per energia elettrica	2.299,56	2.299,56
3211	Assicurazioni	33.773,06	33.773,06
3213	Corsi di formazione esternalizzata	31.613,08	31.613,08
3214	Manutenzione ordinaria e riparazioni di immobili e loro pertinenze	2.109,02	2.109,02
3216	Manutenzione ordinaria e riparazioni di attrezzature tecnico-scientifico sanitarie	167,21	167,21
3217	Manutenzione ordinaria e riparazioni di automezzi	6.566,31	6.566,31
3218	Altre spese di manutenzione ordinaria e riparazioni	78.070,67	78.070,67
3219	Spese legali	27.625,59	27.625,59
3222	Manutenzione e riparazione ai mobili e arredi	729,08	729,08
3299	Altre spese per servizi non sanitari	577.416,25	577.416,25
CONTRIBUTI E TRASFERIMENTI		**3.971.418,41**	**3.971.418,41**
4198	Contributi e trasferimenti ad altre Amministrazioni Pubbliche	3.971.418,41	3.971.418,41
ALTRE SPESE CORRENTI		**681.431,41**	**681.431,41**
5101	Concorsi, recuperi e rimborsi ad Amministrazioni Pubbliche	10.320,98	10.320,98
5103	Altri concorsi, recuperi e rimborsi a soggetti privati	198.975,88	198.975,88
5201	Noleggi	4.879,49	4.879,49
5202	Locazioni	765,64	765,64
5401	IRAP	156.134,85	156.134,85
5404	IVA	68.889,93	68.889,93
5503	Indennita', rimborso spese ed oneri sociali per gli organi direttivi e Collegio sindacale	39.588,02	39.588,02
5506	Ritenute erariali su indennita' a organi istituzionali e altri compensi	191.195,62	191.195,62
5507	Contributi previdenziali e assistenziali su indennita' a organi istituzionali e altri compensi	10.681,00	10.681,00
PAGAMENTI DA REGOLARIZZARE		**0,00**	**0,00**
9999	ALTRI PAGAMENTI DA REGOLARIZZARE (pagamenti codificati dal cassiere)	0,00	0,00
TOTALE PAGAMENTI		**163.892.327,60**	**163.892.327,60**

R.L.C.R.I.B.A.

Ente Codice 012532333000245
Ente Descrizione ASL DI BERGAMO (GESTIONE SOCIO SANITARIA INTEGRATA)
Categoria Strutture sanitarie
Sotto Categoria GESTIONE ASL
Periodo ANNUALE 2015
Prospetto INCASSI PER CODICI GESTIONALI
Tipo Report Semplice
Data ultimo aggiornamento 12-mag-2016
Data stampa 16-mag-2016
Importi in EURO

012532333000245 - ASL DI BERGAMO (GESTIONE SOCIO SANITARIA INTEGRATA)		Importo nel periodo	Importo a tutto il periodo
CONTRIBUTI E TRASFERIMENTI CORRENTI		**164.286.703,92**	**164.286.703,92**
2102	Contributi e trasferimenti correnti da Regione e Prov. Autonoma per quota	162.371.049,11	162.371.049,11
2103	Contributi e trasferimenti correnti da Regione e Prov. Autonoma per quota	6.059,82	6.059,82
2104	Contributi e trasferimenti correnti da Regione e Prov. Autonoma extra fondo	1.854.606,65	1.854.606,65
2106	Contributi e trasferimenti correnti da province	3.828,02	3.828,02
2201	Contributi e trasferimenti correnti da Imprese	20.000,00	20.000,00
2301	Contributi e trasferimenti correnti da Unione Europea	31.160,32	31.160,32
ALTRE ENTRATE CORRENTI		**23.253,89**	**23.253,89**
3105	Riscossioni IVA	1.245,77	1.245,77
3106	Altri concorsi, recuperi e rimborsi	22.008,12	22.008,12
INCASSI DA REGOLARIZZARE		**0,00**	**0,00**
9999	Altri incassi da regolarizzare (riscossioni codificate dal cassiere)	0,00	0,00
TOTALE INCASSI		**164.309.957,81**	**164.309.957,81**

RLS.C.R.I.B.A.

Ente Codice 012532333000244
Ente Descrizione ASL DI BERGAMO (GESTIONE SOCIO-ASSISTENZIALE)
Categoria Strutture sanitarie
Sotto Categoria GESTIONE ASL
Periodo ANNUALE 2015
Prospetto PAGAMENTI PER CODICI GESTIONALI
Tipo Report Semplice
Data ultimo aggiornamento 12-mag-2016
Data stampa 16-mag-2016
Importi in EURO

012532333000244 - ASL DI BERGAMO (GESTIONE SOCIO-ASSISTENZIALE)		Importo nel periodo	Importo a tutto il periodo
PERSONALE		**80,01**	**80,01**
1203	Altre ritenute al personale per conto di terzi	80,01	80,01
ACQUISTI DI SERVIZI		**136.538,94**	**136.538,94**
3105	Acquisti di servizi sanitari per farmaceutica da altre Amministrazioni	18.784,50	18.784,50
3131	Acquisti di prestazioni socio sanitarie a rilevanza sanitaria da strutture	14.300,00	14.300,00
3198	Altri acquisti di servizi e prestazioni sanitarie da altri soggetti	1.800,00	1.800,00
3203	Consulenze, collaborazioni, interinale e altre prestazioni di lavoro non	79.953,56	79.953,56
3213	Corsi di formazione esternalizzata	7.490,82	7.490,82
3218	Altre spese di manutenzione ordinaria e riparazioni	14.200,08	14.200,08
3299	Altre spese per servizi non sanitari	9,98	9,98
CONTRIBUTI E TRASFERIMENTI		**3.838.956,25**	**3.838.956,25**
4102	Contributi e trasferimenti a province	10.600,00	10.600,00
4104	Contributi e trasferimenti a comuni	8.000,00	8.000,00
4107	Contributi e trasferimenti ad aziende sanitarie	3.800.000,00	3.800.000,00
4203	Contributi e trasferimenti a istituzioni sociali private	20.356,25	20.356,25
ALTRE SPESE CORRENTI		**8.215.791,47**	**8.215.791,47**
5101	Concorsi, recuperi e rimborsi ad Amministrazioni Pubbliche	8.209.167,21	8.209.167,21
5103	Altri concorsi, recuperi e rimborsi a soggetti privati	2.167,80	2.167,80
5404	IVA	13,64	13,64
5506	Ritenute erariali su indennita' a organi istituzionali e altri compensi	3.461,82	3.461,82
5507	Contributi previdenziali e assistenziali su indennita' a organi istituzionali e	981,00	981,00
INVESTIMENTI FISSI		**70.000,00**	**70.000,00**
6200	Immobilizzazioni immateriali	70.000,00	70.000,00
PAGAMENTI DA REGOLARIZZARE		**0,00**	**0,00**
9999	ALTRI PAGAMENTI DA REGOLARIZZARE (pagamenti codificati dal cassiere)	0,00	0,00
TOTALE PAGAMENTI		**12.261.366,67**	**12.261.366,67**

RISCRIBA.

Ente Codice 012532333000244
Ente Descrizione ASL DI BERGAMO (GESTIONE SOCIO-ASSISTENZIALE)
Categoria Strutture sanitarie
Sotto Categoria GESTIONE ASL
Periodo ANNUALE 2015
Prospetto INCASSI PER CODICI GESTIONALI
Tipo Report Semplice
Data ultimo aggiornamento 12-mag-2016
Data stampa 16-mag-2016
Importi in EURO

012532333000244 - ASL DI BERGAMO (GESTIONE SOCIO-ASSISTENZIALE)		Importo nel periodo	Importo a tutto il periodo
ENTRATE DERIVANTI DALLA PRESTAZIONE DI SERVIZI		95.805,94	95.805,94
1800	Entrate per prestazioni di servizi derivanti da sopravvenienze attive	95.805,94	95.805,94
CONTRIBUTI E TRASFERIMENTI CORRENTI		15.499.906,44	15.499.906,44
2103	Contributi e trasferimenti correnti da Regione e Prov. Autonoma per	419.010,00	419.010,00
2104	Contributi e trasferimenti correnti da Regione e Prov. Autonoma extra	14.433.949,00	14.433.949,00
2105	Altri contributi e trasferimenti correnti da Regione e Prov. Autonoma	442.440,87	442.440,87
2108	Contributi e trasferimenti correnti da comuni	53.970,48	53.970,48
2111	Contributi e trasferimenti correnti da aziende sanitarie	44.986,09	44.986,09
2201	Contributi e trasferimenti correnti da Imprese	105.550,00	105.550,00
CONTRIBUTI E TRASFERIMENTI IN C/CAPITALE		3.800.000,00	3.800.000,00
5109	Contributi e trasferimenti in c/capitale da aziende sanitarie	3.800.000,00	3.800.000,00
INCASSI DA REGOLARIZZARE		0,00	0,00
9999	Altri incassi da regolarizzare (riscossioni codificate dal cassiere)	0,00	0,00
TOTALE INCASSI		19.395.712,38	19.395.712,38

RL S.C.R.I.B.A.

Sistema Socio Sanitario
Regione Lombardia
ATS Bergamo

AREA RISORSE ECONOMICHE

Indicatore annuale di tempestività dei pagamenti

DPCM del 22/09/2014, pubblicato sulla G.U. n. 265 del 14/11/2014;
Circolare n. 3 del 14/01/2015 del Ministero dell'Economia e delle Finanze.

Periodo di riferimento: pagamenti ANNO 2015

Indicatore	Descrizione	Valore 2015 (u.m.= giorni)
Indicatore annuale di tempestività dei pagamenti	**Misurazione di tempestività dei pagamenti definito in termini di ritardo medio di pagamento ponderato in base all'importo delle fatture** (Numeratore: somma dell'importo delle fatture pagate moltiplicato per i giorni effettivi intercorrenti tra data scadenza fatture e data pagamento ai fornitori. Denominatore: somma degli importi pagati nell'anno solare.)	**- 8,38 gg.** pagamenti riferiti a: - Gestione diretta aziendale - Finlombarda (G3S) - Utenze e Assicurazioni - Liberi Professionisti di cui **- 2,67 gg.** pagamenti riferiti a: - Finlombarda (G3S)

Bergamo, 21 novembre 2016

Il Direttore Generale
Dott. Mara AZZI
F.to Ai sensi del D.lgs n. 39/93

RLSCRIBA.

Azienda Sanitaria Locale

della Provincia di Bergamo

Codice azienda

301

Regione Lombardia

BILANCIO D'ESERCIZIO 2015

Nota Integrativa Descrittiva

Attività Sanitaria

R.L.S.C.R.I.B.A.

Sommario

1. Criteri generali di formazione del bilancio d'esercizio 3
2. Criteri di valutazione adottati per la redazione del bilancio d'esercizio 4
3. Dati relativi al personale 7
4. Immobilizzazioni immateriali e materiali 8
   4.1 Immobilizzazioni Immateriali 8
   4.2 Immobilizzazioni Materiali 12
5. Immobilizzazioni Finanziarie 21
6. Rimanenze 24
7. Crediti 26
8. Attività finanziarie che non costituiscono immobilizzazioni 54
9. Disponibilità liquide 56
10. Ratei e risconti attivi 57
11. Patrimonio netto 59
12. Fondi per rischi e oneri 61
13. Trattamento di fine rapporto 65
14. Debiti 67
15. Ratei e risconti passivi 69
16. Conti d'ordine 70
17. Contributi in conto esercizio 72
   17.1 Contributi in conto esercizio 72
   17.2 Rettifica contributi c/esercizio per destinazione ad investimenti 74
   17.3 Utilizzo fondi per quote inutilizzate contributi vincolati di esercizi precedenti 75
18. Proventi e ricavi diversi 77
   18.1 Proventi e ricavi diversi 77
   18.2 Concorsi, recuperi, rimborsi per attività tipiche 79
   18.3 Ticket 80
   18.4 Costi capitalizzati 80
19. Acquisti di beni 81
20. Acquisti di servizi 83
   20.1 Acquisti di servizi sanitari e non sanitari 83
   20.2 Acquisti di manutenzione ordinaria 94
   20.3 Godimento di beni di terzi 94
21. Costi del personale 96
22. Oneri diversi di gestione 103
23. Ammortamenti e svalutazioni 104
24. Variazione delle rimanenze 105
25. Accantonamenti 106
26. Proventi e oneri finanziari 107
   26.1 Proventi finanziari 107
   26.2 Oneri finanziari 107
27. Rettifiche di valore di attività finanziarie 108
28. Proventi e oneri straordinari 108
   28.1 Proventi straordinari 108
   28.2 Oneri straordinari 109
29. Imposte e tasse 111

R.S.C.R.I.B.A.

1. Criteri generali di formazione del bilancio d'esercizio

Il Bilancio di esercizio è costituito dallo Stato Patrimoniale, dal Conto Economico, dal Rendiconto Finanziario e dalla presente Nota Integrativa, ed è corredato dalla Relazione sulla Gestione.

La nota integrativa, secondo il nuovo principio contabile OIC 12, fornisce:

- un commento esplicativo dei dati presentati nello stato patrimoniale e nel conto economico, che per loro natura sono sintetici e quantitativi;
- un'evidenza delle informazioni di carattere qualitativo che per loro natura non possono essere fornite dagli schemi di stato patrimoniale e conto economico. La nota integrativa contiene informazioni ulteriori rispetto a quelle fornite dagli schemi di bilancio.

Il contenuto della nota integrativa è definito da:

- alcuni articoli del codice civile, quali: art. 2423 "Redazione del bilancio" e art. 2427 "Contenuto della nota integrativa;
- Principi Contabili Nazionali (OIC);
- dal D.lgs. 118/2011 e s.m.i., nonché dai successivi decreti ministeriali di attuazione.

La presente nota integrativa, in particolare, contiene tutte le informazioni richieste dal D.lgs. 118/2011 e s.m.i., nonché dai successivi decreti ministeriali di attuazione. Fornisce inoltre tutte le informazioni supplementari, anche se non specificamente richieste da disposizioni di legge, ritenute necessarie a dare una rappresentazione veritiera e corretta dei fatti aziendali e in ottemperanza al postulato della chiarezza del bilancio.

Va precisato che le informazioni della nota integrativa sono presentate secondo lo stesso ordine in cui sono esposte le relative voci negli schemi di stato patrimoniale e conto economico.

I valori dello Stato Patrimoniale, del Conto Economico, del Rendiconto Finanziario e delle tabelle di Nota Integrativa sono divisi per migliaia di euro (/000).

Eventuali deroghe all'applicazione di disposizioni di legge:

GEN01	Non si sono verificati casi eccezionali che, ai sensi dell'articolo 2423, comma 4, codice civile, impongono di derogare alle disposizioni di legge.

Eventuali deroghe al principio di continuità di applicazione dei criteri di valutazione:

GEN02	I criteri utilizzati nella formazione del bilancio non si discostano dai medesimi utilizzati per la formazione del bilancio del precedente esercizio, in particolare nelle valutazioni e nella continuità dei medesimi principi.

Eventuali casi di non comparabilità delle voci rispetto all'esercizio precedente:

GEN03	Tutte le voci relative allo stato patrimoniale, al conto economico e al rendiconto finanziario dell'esercizio precedente sono comparabili con quelle del presente esercizio e non si è reso necessario alcun adattamento.

Altre informazioni di carattere generale, relative alla conversione dei valori

GEN04	Nel corso dell'esercizio non sono state effettuate conversioni di voci di bilancio espresse all'origine in moneta diversa dall'Euro.

R.L.S.C.R.I.B.A.

2. Criteri di valutazione adottati per la redazione del bilancio d'esercizio

Il bilancio di esercizio è lo strumento di informazione patrimoniale, finanziaria ed economica dell'azienda sanitaria. Perché possa svolgere tale funzione, il bilancio è stato redatto con chiarezza, così da rappresentare in modo veritiero e corretto la situazione patrimoniale e finanziaria dell'azienda e il risultato economico dell'esercizio.

Le caratteristiche sopra menzionate sono state assicurate, laddove necessario, dall'inserimento di informazioni complementari. Se vi è stata deroga alle disposizioni di legge, essa è stata motivata e ne sono stati esplicitati gli effetti sulla situazione patrimoniale, finanziaria ed economica dell'azienda nella presente nota integrativa.

La valutazione delle voci di bilancio è stata fatta ispirandosi ai principi di prudenza e competenza, tenendo conto della funzione economica dell'elemento attivo e passivo considerato e nella prospettiva della continuazione dell'attività.

L'applicazione del principio di prudenza ha comportato la valutazione individuale degli elementi componenti le singole poste o voci delle attività o passività, per evitare compensi tra perdite che dovevano essere riconosciute e utili da non riconoscere in quanto non realizzati.

In ottemperanza al principio di competenza, l'effetto delle operazioni e degli altri eventi è stato rilevato contabilmente e attribuito all'esercizio al quale tali operazioni ed eventi si riferiscono, e non a quello in cui si concretizzano i relativi movimenti di numerario (incassi e pagamenti).

I criteri di valutazione adottati sono sintetizzati nella tabella che segue.

Posta di Bilancio	Criterio di valutazione
Immobilizzazioni immateriali	Sono iscritte al costo di acquisto o di produzione, inclusi i costi accessori e l'IVA in quanto non detraibile. Sono esposte in bilancio al netto degli ammortamenti effettuati nel corso degli esercizi. Le aliquote di ammortamento sono quelle fissate dal D.lgs. 118/2011 e s.m.i., nonché dai successivi decreti ministeriali di attuazione e dalle indicazioni specifiche regionali in applicazione della normativa vigente e delle eventuali circolari ministeriali. *Nei casi in cui ci si è avvalsi della facoltà di adottare aliquote superiori o di applicare indicazioni specifiche regionali, i criteri sono indicati in modo specifico dall'azienda nella sezione apposita della specifica tipologia di immobilizzazioni.* L'iscrizione tra le immobilizzazioni dei costi di impianto e di ampliamento, di ricerca e sviluppo avviene con il consenso del collegio sindacale.
Immobilizzazioni materiali	Sono iscritte al costo di acquisto o di produzione, inclusi i costi accessori e l'IVA in quanto non detraibile. Sono esposte in bilancio al netto dei relativi fondi di ammortamento. Le aliquote di ammortamento sono quelle fissate dal D.lgs. 118/2011 e s.m.i., nonché dai successivi decreti ministeriali di attuazione e dalle indicazioni specifiche regionali in applicazione della normativa vigente e delle eventuali circolari ministeriali. *Nei casi in cui ci si è avvalsi della facoltà di adottare aliquote superiori o di applicare indicazioni specifiche regionali, i criteri sono indicati in modo specifico dall'azienda nella sezione apposita della specifica tipologia di immobilizzazioni.* I fabbricati di primo conferimento sono stati iscritti sulla base dei seguenti criteri di valutazione
	- valore di rendita catastale presunta e da perizia di stima asseverata al netto dei relativi fondi di ammortamento
	I fabbricati ricevuti a titolo gratuito, dalla regione o da altri soggetti pubblici e privati, successivamente alla costituzione dell'azienda, sono stati iscritti sulla base dei seguenti criteri di valutazione
	- valore determinato al presumibile valore di mercato alla data di acquisizione, al netto dei costi e degli oneri che l'azienda deve sostenere affinché l'immobilizzazione potesse essere utilizzata nel processo produttivo.
	I costi di manutenzione e riparazione che non rivestono carattere incrementativo del valore e/o della funzionalità dei beni sono addebitati al conto economico dell'esercizio in cui sono sostenuti. Le spese di manutenzione e riparazione aventi natura incrementativa sono imputate all'attivo patrimoniale e, successivamente, ammortizzate. Le immobilizzazioni che, alla fine dell'esercizio, presentano un valore durevolmente inferiore rispetto al residuo costo da ammortizzare vengono iscritte a tale minor valore. Questo non viene mantenuto se negli esercizi successivi vengono meno le ragioni della svalutazione effettuata. Le immobilizzazioni materiali detenute in base a contratti di leasing finanziario vengono contabilizzate secondo quanto previ-

R.I.S.C.R.I.B.A.

	sto dalla vigente normativa italiana, la quale prevede l'addebito a conto economico per competenza dei canoni, l'indicazione dell'impegno per canoni a scadere nei conti d'ordine e l'inserimento del cespite tra le immobilizzazioni solo all'atto del riscatto.

RLS.C.R.I.B.A.

Posta di Bilancio	Criterio di valutazione
Titoli	Sono iscritti al minor valore tra il prezzo d'acquisto e quanto è possibile realizzare sulla base dell'andamento del mercato.
Partecipazioni	Sono iscritte al costo di acquisto o di sottoscrizione, eventualmente rettificato per riflettere perdite permanenti di valore. Tale minor valore non verrà mantenuto negli esercizi successivi qualora vengano meno le ragioni della svalutazione effettuata.
Rimanenze	Sono iscritte al minore tra costo di acquisto o di produzione e valore desumibile dall'andamento del mercato. Per i beni fungibili il costo è calcolato con il metodo della media ponderata.
Crediti	Sono esposti al presumibile valore di realizzo. L'adeguamento del valore nominale dei crediti al valore presunto di realizzo è ottenuto mediante apposito fondo al fine di tener conto dei rischi di inesigibilità.
Disponibilità Liquide	Sono iscritte in bilancio al loro valore nominale.
Patrimonio Netto	I contributi per ripiano perdite sono rilevati con le modalità previste dal D.lgs. 118/2011 e s.m.i., nonché dai successivi decreti ministeriali di attuazione. I contributi in conto capitale sono rilevati con le modalità previste dal D.lgs. 118/2011 e s.m.i., nonché dai successivi decreti ministeriali di attuazione. Per i beni di primo conferimento, la sterilizzazione degli ammortamenti avviene mediante storno a conto economico di quote della voce di Patrimonio Netto "Finanziamenti per beni di prima dotazione".
Fondi per Rischi e oneri	I fondi per quote inutilizzate di contributi sono costituiti da accantonamenti determinati con le modalità previste dall'art. 29 comma 1, lett. e) del D.lgs. 118/2011 e s.m.i., nonché dai successivi decreti ministeriali di attuazione I fondi per rischi e oneri sono costituiti da accantonamenti effettuati allo scopo di coprire perdite o debiti di natura determinata e di esistenza certa o probabile, che alla data di chiusura dell'esercizio sono però indeterminati nell'ammontare e/o nella data di sopravvenienza, secondo quanto previsto dall'art. 29, comma 1, lett. g) del D.lgs. 118/2011 e s.m.i., nonché dai successivi decreti ministeriali di attuazione.
Premio operosità Medici SUMAI	È determinato secondo le norme e disposizioni contenute nella Convenzione Unica Nazionale che regolano la determinazione del premio di operosità dei medici SUMAI.
TFR	Rappresenta l'effettivo debito maturato, in conformità alla legge e ai contratti vigenti, verso le seguenti figure professionali: al 31.12.2015 non si rilevano accantonamenti per TFR in quanto l'Azienda non gestisce figure professionali aventi diritto a tale trattamento. Il fondo corrisponde al totale delle singole indennità maturate alla data di chiusura del bilancio, al netto degli acconti erogati, ed è pari a quanto si sarebbe dovuto corrispondere nell'ipotesi di cessazione del rapporto di lavoro in tale data.
Debiti	Sono rilevati al loro valore nominale.
Ricavi e costi	Sono rilevati secondo i principi della prudenza e della competenza economica, anche mediante l'iscrizione dei relativi ratei e risconti.
Imposte sul Reddito	Sono determinate secondo le norme e le aliquote vigenti
Conti d'ordine	Impegni e garanzie sono indicati nei conti d'ordine al loro valore contrattuale residuo. I beni di terzi sono indicati nei conti d'ordine in base al loro valore di mercato al momento dell'ingresso in azienda.

RI.S.C.R.I.B.A.

3. Dati relativi al personale

I dati del personale sono desunti dalle schede del Conto Annuale allegate al Bilancio d'Esercizio di cui sono parte integrante. In sintesi la situazione del Personale è la seguente:

PERSONALE ATTIVITA' SANITARIA

[Inserire e completare le informazioni sul personale]:

PERSONALE DIPENDENTE
Il personale dell'azienda al 31.12.2014 era pari a **1.070,13** unità, di cui personale part-time **188** unità; al 31.12.2015 il numero delle unità è passato a **1.073,77** , di cui personale part-time **181** unità.

PERSONALE IN COMANDO AD ALTRI ENTI
Il personale in comando ad altri enti al 31.12.2014 era pari a **3** unità, mentre al 31.12.2015 il numero delle unità è passato a **2**

PERSONALE IN COMANDO DA ALTRI ENTI
Il personale in comando da altri enti al 31.12.2014 era pari a **4** unità, mentre al 31.12.2015 il numero delle unità è passato a **3**

PERSONALE CON ALTRO CONTRATTO: FORMAZIONE LAVORO
Le unità uomini-anno al 31.12.2014 era pari a **/** unità, mentre al 31.12.2015 il numero delle unità è passato a **/** .

PERSONALE CON ALTRO CONTRATTO: SOMMINISTRAZIONE
Le unità uomini-anno al 31.12.2014 era pari a **17** unità, mentre al 31.12.2015 il numero delle unità è passato a **13**.

PERSONALE CON ALTRO CONTRATTO: LSU
Le unità uomini-anno al 31.12.2014 era pari a / unità, mentre al 31.12.2015 il numero delle unità è passato a **/** .

PERSONALE IN CONVENZIONE
Le unità di MMG al 31.12.2014 era pari a **691** unità, mentre al 31.12.2015 il numero delle unità è passato a **679**.

Le unità di PLS al 31.12.2014 era pari a **132** unità, mentre al 31.12.2015 il numero delle unità è passato a **133**.

Le unità di Continuità Assistenziale al 31.12.2014 era pari a **194** unità, mentre al 31.12.2015 il numero delle unità è passato a **201**.

Le unità di Altri in convenzione al 31.12.2014 era pari a **547** unità, mentre al 31.12.2015 il numero delle unità è passato a **526**.

Per quanto riguarda i dati del personale suddivisi per ruolo (sanitario, professionale, tecnico e amministrativo), categorie (dirigenza e comparto) e profili si rinvia alle apposite tabelle relative al Conto Annuale allegato al Bilancio d'Esercizio.

RLS.C.R.I.B.A.

4. Immobilizzazioni immateriali e materiali

L'Azienda ha provveduto, in fase di chiusura del bilancio, a svolgere le attività finalizzate a garantire la corrispondenza tra i dati del libro cespiti e le risultanze della contabilità generale ed evidenziare la quadratura tra libro cespiti e contabilità.

L'Azienda ha inserito sulla sezione documentale del Portale Regionale SCRIBA la tabella dii dettaglio riferita alla rilevazione di cespiti alienati, nulla rilevando in merito.

4.1 Immobilizzazioni Immateriali

A.I.1 Costi di impianto e ampliamento

I dati relativi al costo storico, al valore netto iniziale e alle movimentazioni che concorrono alla determinazione del valore netto finale dell'esercizio sono riportate nelle tabelle di Nota Integrativa Tabellare e nelle Schede di dettaglio, laddove previste dal D.lgs. 118/2011 e s.m.i.. Le tabelle sono presenti in allegato agli schemi di Stato Patrimoniale e Conto Economico e costituiscono parte integrante del Bilancio d'Esercizio.

In particolare, per questa categoria, se movimentata, l'iscrizione tra le immobilizzazioni è avvenuta con il consenso del Collegio Sindacale i cui estremi del verbale e le ragioni di iscrizione sono rilevate nella tabella del foglio *"Dettaglio_SP_San"* allegata al Bilancio d'Esercizio. Nel caso di assenza di un verbale specifico del collegio sindacale, si è indicato il verbale di approvazione del bilancio d'esercizio cui il fondo si riferisce.

PRINCIPALI INFORMAZIONI delle movimentazioni dell'esercizio

Nessuna variazione si rileva nel corso dell'esercizio 2015.

FATTI DI RILIEVO delle movimentazioni dell'esercizio

Per la suddetta area di bilancio non si sono verificati fatti di rilievo e/o non sono rilevati valori di bilancio.

A.I.2 Costi di ricerca e sviluppo

I dati relativi al costo storico, al valore netto iniziale e alle movimentazioni che concorrono alla determinazione del valore netto finale dell'esercizio sono riportate nelle tabelle di Nota Integrativa Tabellare e nelle Schede di dettaglio, laddove previste dal D.lgs. 118/2011 e s.m.i.. Le tabelle sono presenti in allegato agli schemi di Stato Patrimoniale e Conto Economico e costituiscono parte integrante del Bilancio d'Esercizio.

In particolare, per questa categoria, se movimentata, l'iscrizione tra le immobilizzazioni è avvenuta con il consenso del Collegio Sindacale i cui estremi del verbale e le ragioni di iscrizione sono rilevate nella tabella del foglio *"Dettaglio_SP_San"* allegata al Bilancio d'Esercizio. Nel caso di assenza di un verbale specifico del collegio sindacale, si è indicato il verbale di approvazione del bilancio d'esercizio cui il fondo si riferisce.

PRINCIPALI INFORMAZIONI delle movimentazioni dell'esercizio

Nessuna variazione si rileva nel corso dell'esercizio 2015.

R.L.S.C.R.I.B.A.

FATTI DI RILIEVO delle movimentazioni dell'esercizio

Per la suddetta area di bilancio non si sono verificati fatti di rilievo e/o non sono rilevati valori di bilancio.

A.I.3 Diritti di brevetto e diritti di utilizzazione delle opere dell'ingegno

I dati relativi al costo storico, al valore netto iniziale e alle movimentazioni che concorrono alla determinazione del valore netto finale dell'esercizio sono riportate nelle tabelle di Nota Integrativa Tabellare e nelle Schede di dettaglio, laddove previste dal D.lgs. 118/2011 e s.m.i.. Le tabelle sono presenti in allegato agli schemi di Stato Patrimoniale e Conto Economico e costituiscono parte integrante del Bilancio d'Esercizio.

Per questa categoria di immobilizzazioni immateriali sono previste le seguenti tipologie:

- A.I.3.a) Diritti di brevetto e diritti di utilizzazione delle opere dell'ingegno - Attività di ricerca
- A.I.3.c) Diritti di brevetto e diritti di utilizzazione delle opere dell'ingegno – Altri

PRINCIPALI INFORMAZIONI delle movimentazioni dell'esercizio

Attività di ricerca : Nessuna variazione si rileva nel corso dell'esercizio 2015

Altri: Nessuna variazione si rileva nel corso dell'esercizio 2015

FATTI DI RILIEVO delle movimentazioni dell'esercizio

Per la suddetta area di bilancio non si sono verificati fatti di rilievo e/o non sono rilevati valori di bilancio.

A.I.4 Immobilizzazioni immateriali in corso e acconti

I dati relativi al costo storico, al valore netto iniziale e alle movimentazioni che concorrono alla determinazione del valore netto finale dell'esercizio sono riportate nelle tabelle di Nota Integrativa Tabellare e nelle Schede di dettaglio, laddove previste dal D.lgs. 118/2011 e s.m.i.. Le tabelle sono presenti in allegato agli schemi di Stato Patrimoniale e Conto Economico e costituiscono parte integrante del Bilancio d'Esercizio.

PRINCIPALI INFORMAZIONI delle movimentazioni dell'esercizio

Nessuna variazione si rileva nel corso dell'esercizio 2015

FATTI DI RILIEVO delle movimentazioni dell'esercizio

Per la suddetta area di bilancio non si sono verificati fatti di rilievo e/o non sono rilevati valori di bilancio.

A.I.5 Altre immobilizzazioni immateriali

I dati relativi al costo storico, al valore netto iniziale e alle movimentazioni che concorrono alla determinazione del valore netto finale dell'esercizio sono riportate nelle tabelle di Nota Integrativa Tabellare e nelle Schede di dettaglio, laddove previste dal D.lgs. 118/2011 e s.m.i..Le tabelle sono presenti in allegato agli schemi di Stato Patrimoniale e Conto Economico e costituiscono parte integrante del Bilancio d'Esercizio.

RL S.C.R.I.B.A.

Per questa categoria di immobilizzazioni immateriali sono previste le seguenti tipologie:

- A.I.5.a) Concessioni, licenze, marchi e diritti simili
- A.I.5.c) Migliorie su beni di terzi
- A.I.5.e) Pubblicità (da ammortizzare)
- A.I.5.g) Altre immobilizzazioni immateriali

In particolare, per la categoria ***A.I.5.e) Pubblicità (da ammortizzare)***, se movimentata, l'iscrizione tra le immobilizzazioni è avvenuta con il consenso del Collegio Sindacale i cui estremi del verbale e le ragioni di iscrizione sono rilevate nella tabella del foglio *"Dettaglio_SP_San"* allegata al Bilancio d'Esercizio. Nel caso di assenza di un verbale specifico del collegio sindacale, si è indicato il verbale di approvazione del bilancio d'esercizio cui il fondo si riferisce.

PRINCIPALI INFORMAZIONI delle movimentazioni dell'esercizio

Concessioni, licenze, marchi e diritti simili:
nel corso dell'esercizio 2015 sono stati acquistati n° 4 Software per gli uffici delle varie sedi aziendali per un importo complessivo di € 35/1000

Migliorie su beni di terzi
nel corso dell'esercizio 2015 sono state effettuate migliorie su beni di terzi nelle seguenti sedi distrettuali:
Ser.t. di Lovere, Ser.t. di Ponte S.P., Ser.t. di Martinengo e P.E. di Curno.

Pubblicità (da ammortizzare)
Nessuna variazione si rileva nel corso dell'esercizio 2015

Altre immobilizzazioni immateriali
Nessuna variazione si rileva nel corso dell'esercizio 2015

FATTI DI RILIEVO delle movimentazioni dell'esercizio

Per la suddetta area di bilancio non si sono verificati fatti di rilievo e/o non sono rilevati valori di bilancio.

A.I.6 F.do Svalutazione immobilizzazioni immateriali

I dati relativi al valore iniziale, ai giroconti, all'utilizzo fondo (storno fondo svalutazioni) e alle svalutazioni dell'esercizio che concorrono alla determinazione del valore netto finale dell'esercizio sono riportate nelle tabelle di Nota Integrativa Tabellare e nelle Schede di dettaglio, laddove previste dal D.lgs. 118/2011 e s.m.i.. Le tabelle sono presenti in allegato agli schemi di Stato Patrimoniale e Conto Economico e costituiscono parte integrante del Bilancio d'Esercizio.

PRINCIPALI INFORMAZIONI delle movimentazioni dell'esercizio

Importi, criteri di determinazione e impatto sul Conto Economico della svalutazione

Nel corso dell'esercizio 2015 non sono state effettuate svalutazioni di immobilizzazioni immateriali.

FATTI DI RILIEVO delle movimentazioni dell'esercizio

Motivazione della svalutazione

R.I.S.C.R.I.B.A.

Per la suddetta area di bilancio non si sono verificati fatti di rilievo e/o non sono rilevati valori di bilancio.

ALTRE INFORMAZIONI RELATIVE ALLE IMMOBILIZZAZIONI IMMATERIALI

IMM01 – Aliquote di ammortamento immobilizzazioni immateriali.

Inserire nella cella in giallino solo in caso le aliquote utilizzate in azienda sono diverse da quelle previste dalla normativa vigente e motivare le ragioni nella tabella precedente:

Immobilizzazioni Immateriali	Allegato 3 - D.lgs. 118/2011	Aliquota utilizzata dall'azienda
COSTI DI IMPIANTO E AMPLIAMENTO	20,0%	
COSTI DI RICERCA E SVILUPPO	20,0%	
DIRITTI DI BREVETTO E UTILIZZAZIONE OPERE INGEGNO	durata legale del diritto o, in assenza, 20,0%	
DIRITTI DI CONCESSIONE, LICENZE MARCHI E DIRITTI SIMILI	durata legale del diritto o, in assenza, 20,0%	
MIGLIORIE SU BENI DI TERZI	aliquota % maggiore tra bene e durata residua contratto	
IMMOBILIZZAZIONI IMMATERIALI IN CORSO E ACCONTI	--	
ALTRE IMMOBILIZZAZIONI IMMATERIALI	20,0%	

Inserire SI *o* NO *nella cella in giallino denominata <<Caso presente in azienda?>>:*

Cod.	Informazione	Caso presente in azienda?	*Se Sì, illustrare*
IMM01	Per le immobilizzazioni immateriali, ci si è avvalsi della facoltà di adottare aliquote di ammortamento superiori a quelle indicate nel D.lgs. 118/2011 e s.m.i., nonché dai successivi decreti ministeriali di attuazione?	**NO**	*Se Sì, illustrare*

RL S.C.R.I.B.A.

4.2 Immobilizzazioni Materiali

A.II.1 Terreni

I dati relativi al costo storico, al valore netto iniziale e alle movimentazioni che concorrono alla determinazione del valore netto finale dell'esercizio sono riportate nelle tabelle di Nota Integrativa Tabellare e nelle Schede di dettaglio, laddove previste dal D.lgs. 118/2011 e s.m.i.. Le tabelle sono presenti in allegato agli schemi di Stato Patrimoniale e Conto Economico e costituiscono parte integrante del Bilancio d'Esercizio.

Per questa categoria di immobilizzazioni materiali sono previste le seguenti tipologie:

- A.II.1.a) Terreni disponibili
- A.II.1.b) Terreni indisponibili

PRINCIPALI INFORMAZIONI delle movimentazioni dell'esercizio

Terreni disponibili

Nessuna variazione si rileva nel corso dell'esercizio 2015.

Terreni indisponibili

Nessuna variazione si rileva nel corso dell'esercizio 2015.

FATTI DI RILIEVO delle movimentazioni dell'esercizio

Acquisizione terreni

Per la suddetta area di bilancio non si sono verificati fatti di rilievo e/o non sono rilevati valori di bilancio.

Alienazioni e/o dismissioni

Per la suddetta area di bilancio non si sono verificati fatti di rilievo e/o non sono rilevati valori di bilancio.

A.II.2 Fabbricati

I dati relativi al costo storico, al valore netto iniziale e alle movimentazioni che concorrono alla determinazione del valore netto finale dell'esercizio sono riportate nelle tabelle di Nota Integrativa Tabellare e nelle Schede di dettaglio, laddove previste dal D.lgs. 118/2011 e s.m.i.. Le tabelle sono presenti in allegato agli schemi di Stato Patrimoniale e Conto Economico e costituiscono parte integrante del Bilancio d'Esercizio.

Per questa categoria di immobilizzazioni materiali sono previste le seguenti tipologie:

- A.II.2.a) Fabbricati non strumentali (disponibili)
- A.II.2.b) Fabbricati (indisponibili)

PRINCIPALI INFORMAZIONI delle movimentazioni dell'esercizio

RLS.C.R.I.B.A.

Fabbricati non strumentali (disponibili)

Nessuna variazione si rileva nel corso dell'esercizio 2015.

Fabbricati (indisponibili)

Nessuna variazione si rileva nel corso dell'esercizio 2015.

FATTI DI RILIEVO delle movimentazioni dell'esercizio

Acquisizione fabbricati

Per la suddetta area di bilancio non si sono verificati fatti di rilievo e/o non sono rilevati valori di bilancio.

Alienazioni e/o dismissioni

Per la suddetta area di bilancio non si sono verificati fatti di rilievo e/o non sono rilevati valori di bilancio.

A.II.3 Impianti e macchinari

I dati relativi al costo storico, al valore netto iniziale e alle movimentazioni che concorrono alla determinazione del valore netto finale dell'esercizio sono riportate nelle tabelle di Nota Integrativa Tabellare e nelle Schede di dettaglio, laddove previste dal D.lgs. 118/2011 e s.m.i.. Le tabelle sono presenti in allegato agli schemi di Stato Patrimoniale e Conto Economico e costituiscono parte integrante del Bilancio d'Esercizio.

PRINCIPALI INFORMAZIONI delle movimentazioni dell'esercizio

Nessuna variazione si rileva nel corso dell'esercizio 2015

FATTI DI RILIEVO delle movimentazioni dell'esercizio

Per la suddetta area di bilancio non si sono verificati fatti di rilievo e/o non sono rilevati valori di bilancio.

A.II.4 Attrezzature sanitarie e scientifiche

I dati relativi al costo storico, al valore netto iniziale e alle movimentazioni che concorrono alla determinazione del valore netto finale dell'esercizio sono riportate nelle tabelle di Nota Integrativa Tabellare e nelle Schede di dettaglio, laddove previste dal D.lgs. 118/2011 e s.m.i.. Le tabelle sono presenti in allegato agli schemi di Stato Patrimoniale e Conto Economico e costituiscono parte integrante del Bilancio d'Esercizio.

PRINCIPALI INFORMAZIONI delle movimentazioni dell'esercizio

R.E.S.C.R.I.B.A.

nel corso dell'esercizio 2015 sono state acquistate le seguenti attrezzature sanitarie per le strutture sanitarie delle varie sedi aziendali per un importo complessivo di € 9/1000, di seguito il dettaglio:
- n° 1 defibrillatore
- n° 4 ottotipi

Inoltre, nel corso dell'esercizio 2015 sono stati acquistati n° 8210 ausili protesici.

FATTI DI RILIEVO delle movimentazioni dell'esercizio

Alienazioni e/o dismissioni

Per la suddetta area di bilancio non si sono verificati fatti di rilievo e/o non sono rilevati valori di bilancio.

Altro

Per la suddetta area di bilancio non si sono verificati fatti di rilievo e/o non sono rilevati valori di bilancio.

A.II.5 Mobili ed arredi

I dati relativi al costo storico, al valore netto iniziale e alle movimentazioni che concorrono alla determinazione del valore netto finale dell'esercizio sono riportate nelle tabelle di Nota Integrativa Tabellare e nelle Schede di dettaglio, laddove previste dal D.lgs. 118/2011 e s.m.i.. Le tabelle sono presenti in allegato agli schemi di Stato Patrimoniale e Conto Economico e costituiscono parte integrante del Bilancio d'Esercizio.

PRINCIPALI INFORMAZIONI delle movimentazioni dell'esercizio

nel corso dell'esercizio 2015 sono stati acquistati i seguenti mobili e arredi per gli uffici delle varie sedi aziendali per un importo complessivo € 32/1000:

- n. 1 totem
- n. 1 armadio
- n. 1 veneziana
- n. 3 scrivanie
- n. 1 pannello
- n. 14 zanzariere
- n. 1 carrello
- n. 1 lettino
- n. 2 bacheche
- n. 5 cassettiera
- n. 3 paraventi
- n. 15 poltroncine
- n. 33 sedie
- n. 5 sedute su barra

FATTI DI RILIEVO delle movimentazioni dell'esercizio

Alienazioni e/o dismissioni

Nel corso dell'esercizio 2015 non si sono verificate alienazioni e/o dismissioni.

RLS.C.R.I.B.A.

Altro

Nulla da rilevare

A.II.6 Automezzi

I dati relativi al costo storico, al valore netto iniziale e alle movimentazioni che concorrono alla determinazione del valore netto finale dell'esercizio sono riportate nelle tabelle di Nota Integrativa Tabellare e nelle Schede di dettaglio, laddove previste dal D.lgs. 118/2011 e s.m.i.. Le tabelle sono presenti in allegato agli schemi di Stato Patrimoniale e Conto Economico e costituiscono parte integrante del Bilancio d'Esercizio.

PRINCIPALI INFORMAZIONI delle movimentazioni dell'esercizio

Ambulanze

Tipologia di automezzo non presente in Azienda

Altri automezzi

nel corso dell'esercizio 2015 sono stati acquistati i seguenti automezzi per vari Servizi territoriali per un importo complessivi di € 26/1000:

n° 1 fiat panda 1.2 Easy Power;
n° 1 fiat panda 4x4

FATTI DI RILIEVO delle movimentazioni dell'esercizio

Alienazioni e/o dismissioni

Nel corso dell'esercizio 2015 non si sono verificate alienazioni e/o dismissioni.

Altro

A.II.7 Oggetti d'arte

I dati relativi al costo storico, al valore netto iniziale e alle movimentazioni che concorrono alla determinazione del valore netto finale dell'esercizio sono riportate nelle tabelle di Nota Integrativa Tabellare e nelle Schede di dettaglio, laddove previste dal D.lgs. 118/2011 e s.m.i.. Le tabelle sono presenti in allegato agli schemi di Stato Patrimoniale e Conto Economico e costituiscono parte integrante del Bilancio d'Esercizio.

PRINCIPALI INFORMAZIONI delle movimentazioni dell'esercizio

Tipologia di bene non presente in Azienda

FATTI DI RILIEVO delle movimentazioni dell'esercizio

RL S.C.R.I.B.A.

Acquisizione oggetti d'arte

Per la suddetta area di bilancio non si sono verificati fatti di rilievo e/o non sono rilevati valori di bilancio.

Alienazioni e/o dismissioni

Per la suddetta area di bilancio non si sono verificati fatti di rilievo e/o non sono rilevati valori di bilancio.

A.II.8 Altre immobilizzazioni materiali

I dati relativi al costo storico, al valore netto iniziale e alle movimentazioni che concorrono alla determinazione del valore netto finale dell'esercizio sono riportate nelle tabelle di Nota Integrativa Tabellare e nelle Schede di dettaglio, laddove previste dal D.lgs. 118/2011 e s.m.i.. Le tabelle sono presenti in allegato agli schemi di Stato Patrimoniale e Conto Economico e costituiscono parte integrante del Bilancio d'Esercizio.

In particolare, per la categoria ***Altri Beni (sterilizzati e non)***, se movimentata, l'iscrizione tra le immobilizzazioni è avvenuta indicando la tipologia dei singoli beni in modo dettagliato tabella del foglio *"Dettaglio_SP_San"* allegata al Bilancio d'Esercizio.

PRINCIPALI INFORMAZIONI delle movimentazioni dell'esercizio

Nel corso dell'esercizio 2015 sono state acquistate le seguenti attrezzature tecnico economali per gli uffici delle varie sedi aziendali per un importo complessivo di € 13/1000:

- n° 5 cestini per esterno
- n° 2 frigoriferi per automezzo
- n° 2 elimina code
- n° 2 lettori microchips

Nel corso dell'esercizio 2015 sono state acquistati i seguenti beni informatici per gli uffici delle varie sedi aziendali per un importo complessivo di € 26/1000:

- n° 33 personal computer
- n° 1 personal computer portatile
- n° 6 hard disk
- n° 25 monitor pc
- n° 40 stampanti
- n° 1 scanner.

FATTI DI RILIEVO delle movimentazioni dell'esercizio

Alienazioni e/o dismissioni

Per la suddetta area di bilancio non si sono verificati fatti di rilievo e/o non sono rilevati valori di bilancio.

Altro

Per la suddetta area di bilancio non si sono verificati fatti di rilievo e/o non sono rilevati valori di bilancio.

RL S.C.R.I.B.A.

A.II.9 Immobilizzazioni materiali in corso ed acconti

I dati relativi al costo storico, al valore netto iniziale e alle movimentazioni che concorrono alla determinazione del valore netto finale dell'esercizio sono riportate nelle tabelle di Nota Integrativa Tabellare e nelle Schede di dettaglio, laddove previste dal D.lgs. 118/2011 e s.m.i.. Le tabelle sono presenti in allegato agli schemi di Stato Patrimoniale e Conto Economico e costituiscono parte integrante del Bilancio d'Esercizio.

In particolare, per questa categoria, se movimentata, nella tabella del foglio *"Dettaglio_SP_San"*, allegata al Bilancio d'Esercizio, è riportata l'elenco dei lavori relativi alle Immobilizzazioni materiali in corso di esecuzione indicando la ***tipologia di finanziamento*** e le movimentazioni dell'esercizio.

PRINCIPALI INFORMAZIONI delle movimentazioni dell'esercizio

DISTRETTO VALLE SERIANA SUPERIORE E VALLE DI SCALVE – SEDE DI CLUSONE

Nel corso dell'esercizio 2014 è proseguito l'iter finalizzato alla realizzazione, presso l'ex Ospedale S. Biagio di Clusone, di proprietà del Comune di Clusone, della nuova sede del Distretto Socio Sanitario della Valle Seriana Superiore e della Valle di Scalve. All'interno della nuova sede troveranno collocazione non solo i servizi distrettuali ASL, ma, sulla base dell'accordo di programma sotto richiamato, anche i servizi sociali del Comune e la sede dell'Avis di Clusone, andando, con ciò, a costituire un unico polo socio-sanitario di indubbia valenza per la cittadinanza territorialmente interressata, oltre che permettere il recupero di un immobile che, in caso contrario, sarebbe di difficile riconversione.
Regione Lombardia, con D.P.G.R. n. 9450 del 23/10/2012 ha approvato l'Accordo di Programma per la realizzazione della nuova sede del Distretto Socio Sanitario della Valle Seriana Superiore e Valle di Scalve in Comune di Clusone, sottoscritto tra Regione Lombardia, ASL di Bergamo, Comune di Clusone ed Avis provinciale di Bergamo in data 17/10/2012.
L'Accordo di Programma prevede una spesa complessiva, totalmente finanziata da contributo di Regione Lombardia, pari ad € 1.800.000,00
L'ASL di Bergamo, con deliberazione n. 817 del 04/07/2013 ha provveduto all'approvazione del progetto definitivo/esecutivo dell'opera in argomento, nel frattempo predisposto dai progettisti incaricati.
Regione Lombardia con Decreto della Direzione Generale Salute n. 9790 del 28/10/2013, ha approvato il progetto esecutivo dell'intervento ed a confermarne il finanziamento regionale per un importo pari ad € 1.800.000,00.
Questa Azienda Sanitaria Locale con deliberazione del Direttore Generale n. 1181 del 30/12/2014, ha approvato la variante in corso d'opera finanziata mediante utilizzo del ribasso d'asta derivante dalla gara d'appalto inerente la realizzazione della nuova sede del Distretto Socio Sanitario della Valle Seriana Superiore e della Valle di Scalve, ammontante ad € 187.000,00 per lavori e ad € 81.915,60 per somme a disposizione.
Regione Lombardia, con nota della Direzione Generale Salute prot. H1.2015.0002575 del 26/01/2015, protocollo ASL n. I.0009587 del 27/01/2015, ha autorizzato l'A.S.L. della provincia di Bergamo a procedere come da propria deliberazione sopra citata.
Nel corso dell'esercizio 2015 i lavori sono proseguiti e gli stessi sono stati regolarmente ultimati e sottoposti a collaudo di legge. L'iter procedurale, a livello più strettamente amministrativo, tuttavia, si è concluso nei mesi di gennaio e febbraio 2016 con l'adozione delle determinazioni dirigenziali rispettivamente di:
- approvazione dello stato finale dei lavori, della relazione del RUP e della liquidazione a saldo dell'impresa esecutrice dei lavori;
- liquidazione del saldo degli incentivi di cui all'art. 93, commi 7-ter e 7-quater del D.Lgs. n. 163/2006;
- liquidazione del saldo delle spese tecniche a favore dei vari professionisti esterni per progettazione, direzione lavori, ecc.

In particolare, al 31/12/2015 risultano eseguiti lavori, servizi e forniture, compresa iva, pari ad € 1.767.772,35, con un risparmio sul finanziamento di € 1.800.000,00 pari ad € 32.227,65. Avendo al 31/12/2015 richiesto ed incassato da parte di Regione Lombardia una quota di contributo di importo complessivo pari ad € 1.417.539,43, alla data del 31/12/2015 rimane da incassare, tramite richiesta di saldo ai competenti uffici regionali, inviata in data 22/03/2016, l'importo di € 350.232,82.

H.S.C.R.I.B.A.

FATTI DI RILIEVO delle movimentazioni dell'esercizio

Per la suddetta area di bilancio non si sono verificati fatti di rilievo e/o non sono rilevati valori di bilancio.

A.II.10 F.do Svalutazione immobilizzazioni materiali

I dati relativi al valore iniziale, ai giroconti, all'utilizzo fondo (storno fondo svalutazioni) e alle svalutazioni dell'esercizio che concorrono alla determinazione del valore netto finale dell'esercizio, sono riportate nelle tabelle di Nota Integrativa Tabellare e nelle Schede di dettaglio, laddove previste dal D.lgs. 118/2011 e s.m.i.. Le tabelle sono presenti in allegato agli schemi di Stato Patrimoniale e Conto Economico e costituiscono parte integrante del Bilancio d'Esercizio.

PRINCIPALI INFORMAZIONI delle movimentazioni dell'esercizio

Importi, criteri di determinazione e impatto sul Conto Economico della svalutazione

Nel corso dell'esercizio non sono state effettuate svalutazioni di immobilizzazioni materiali

FATTI DI RILIEVO delle movimentazioni dell'esercizio

Motivazione della svalutazione

Per la suddetta area di bilancio non si sono verificati fatti di rilievo e/o non sono rilevati valori di bilancio.

ALTRE INFORMAZIONI RELATIVE ALLE IMMOBILIZZAZIONI MATERIALI

IMM02 – Aliquote di ammortamento immobilizzazioni materiali.

Inserire nella cella in giallino solo in caso le aliquote utilizzate in azienda sono diverse da quelle previste dalla normativa vigente e motivare le ragioni nella tabella precedente nello spazio previsto:

Immobilizzazioni Materiali	Allegato 3 D.lgs. 118/2011	Aliquota utilizzata dall'azienda
TERRENI	---	
EDIFICI	3,0%	6,5%
IMPIANTI INSERITI STABILMENTE NEL FABBRICATO	6,5%	
EDIFICI ADIBITI AD USO CIVILE NON ISTITUZIONALE	3,0%	da applicare solo per i cespiti acquisiti dal 2012
COSTRUZIONI LEGGERE (tettoie, baracche, ecc.)	10,0%	
MOBILI ED ARREDAMENTO	12,5%	
ATTREZZATURE SANITARIE E SCIENTIFICHE	20,0%	
IMPIANTI E MACCHINARI ADIBITI ALL'ATTIVITÀ ISTITUZIONALE	12,5%	
IMPIANTI E MACCHINARI ADIBITI ALL'ATTIVITÀ NON ISTITUZIONALE	12,5%	
IMPIANTI E MACCHINARI - AUDIOVISIVI	20,0%	
AUTOMEZZI (ambulanze, autovetture, motoveicoli e simili, autoveicoli pesanti in genere, carrelli elevatori, mezzi di trasporto interno, ecc.)	25,0%	
MOBILI E MACCHINE ORDINARIE D'UFFICIO	20,0%	
MACCHINE D'UFFICIO ELETTROMECCANICHE ED ELETTRONICHE COMPRESI I COMPUTERS E I SISTEMI TELEFONICI ELETTRONICI	20,0%	

RLS.C.R.I.B.A.

ATTREZZATURA GENERICA (stoviglie, posate, ecc.)		25,0% se utilizzate tali aliquote dovranno essere applicate fino ad esaurimento del valore residuo
IMPIANTI DESTINATI AL TRATTAMENTO E DEPURAMENTO DELLE ACQUE, FUMI NOCIVI, ECC MEDIANTE IMPIEGO DI REAGENTI CHIMICI		15,0% se utilizzate tali aliquote dovranno essere applicate fino ad esaurimento del valore residuo
BIANCHERIA		40,0% se utilizzate tali aliquote dovranno essere applicate fino ad esaurimento del valore residuo

Inserire SI *o* NO *nella cella in giallino denominata <<Caso presente in azienda?>>:*

Cod.	Informazione	Caso presente in azienda?	*Se Sì, illustrare*
IMM02	Per le immobilizzazioni materiali, ci si è avvalsi della facoltà di adottare aliquote di ammortamento superiori a quelle indicate nel D.lgs. 118/2011 e s.m.i., nonché dai successivi decreti ministeriali di attuazione?	**SI**	Con DGR IX/937 del 01.12.2010, Regione Lombardia ha disposto che a decorrere dall'esercizio 2011 la quota di ammortamento per gli interventi su immobili è pari al 6,5% annuo.

IMM03 – Eventuale ammortamento dimezzato per i cespiti acquistati nell'anno.

Inserire SI *o* NO *nella cella in giallino denominata <<Caso presente in azienda?>>:*

Cod.	Informazione	Caso presente in azienda?	*Se Sì, illustrare*
IMM03	Per i cespiti acquistati nell'anno, l'aliquota di ammortamento è stata analiticamente commisurata al periodo intercorso tra (i) il momento in cui il bene è divenuto disponibile e pronto per l'uso e (ii) il 31/12?	**SI**	Per i cespiti acquistati nell'anno l'aliquota di ammortamento è analiticamente commisurata al periodo intercorso tra (i) il momento in cui il bene è divenuto disponibile e pronto per l'uso e (ii) il 31/12
	Per i cespiti acquistati nell'anno, ci si è avvalsi della facoltà di dimezzare forfettariamente l'aliquota normale di ammortamento?	**NO**	*Se Sì, illustrare*
	Per i cespiti acquistati nell'anno, ci si è avvalsi della facoltà di dimezzare forfettaria-mente l'aliquota normale di ammortamento, ma soltanto per alcune categorie di beni?	**NO**	*Se Sì, illustrare*

IMM04 – Eventuale ammortamento integrale.

Inserire SI *o* NO *nella cella in giallino denominata <<Caso presente in azienda?>>:*

Cod.	Informazione	Caso presente in azienda?	*Se Sì, illustrare*
IMM04	Per i cespiti di valore inferiore a € 516.46, ci si è avvalsi della facoltà di ammortizzare integralmente il bene nell'esercizio in cui il bene è divenuto disponibile e pronto per l'uso?	**SI**	In base alle indicazioni contenute nel D. Lgs 118/2011 e s.m.i., tutti gli acquisti effettuati, a partire dall'es. 2012, vengono ammortizzati al 100% con contributi in c/esercizio.

R.L.S.C.R.I.B.A.

	Altro	**NO**	*Se Sì, illustrare*

IMM05 – Svalutazioni.

Inserire SI *o* NO *nella cella in giallino denominata <<Caso presente in azienda?>>:*

Cod.	Informazione	Caso presente in azienda?	*Se Sì, illustrare*
IMM05	Nel corso dell'esercizio sono state effettuate svalutazioni di immobilizzazioni materiali e/o immateriali?	**NO**	*Se Sì, specificare importo, motivazioni, criteri di determinazione, impatto sul risultato economico*

IMM06 – Rivalutazioni.

Inserire SI *o* NO *nella cella in giallino denominata <<Caso presente in azienda?>>:*

Cod.	Informazione	Caso presente in azienda?	*Se Sì, illustrare*
IMM06	Nel corso dell'esercizio sono state effettuate rivalutazioni di immobilizzazioni materiali e/o immateriali?	**NO**	*Se Sì, specificare legge speciale che le ha determinate, importo al lordo e al netto degli ammortamenti, criteri di determinazione, impatto sul patrimonio netto*

IMM07 – Incrementi delle immobilizzazioni per lavori interni.

Inserire SI *o* NO *nella cella in giallino denominata <<Caso presente in azienda?>>:*

Cod.	Informazione	Caso presente in azienda?	*Se Sì, illustrare*
IMM07	Nel corso dell'esercizio si sono effettuate capitalizzazioni di costi (la voce CE "Incrementi delle immobilizzazioni per lavori interni" è > 0)?	**NO**	*Se Sì, specificare importo e criteri di determinazione*

IMM08 – Oneri finanziari capitalizzati.

Inserire SI *o* NO *nella cella in giallino denominata <<Caso presente in azienda?>>:*

Cod.	Informazione	Caso presente in azienda?	*Se Sì, illustrare*
IMM08	Nel corso dell'esercizio si sono capitalizzati oneri finanziari?	**NO**	*Se Sì, specificare importo e criteri di determinazione*

RI.S.C.R.I.B.A.

Altre informazioni relative alle immobilizzazioni materiali e immateriali

Inserire SI *o* NO *nella cella in giallino denominata <<Caso presente in azienda?>>:*

Cod.	Informazione	Caso presente in azienda?	*Se Sì, illustrare*
IMM09	**Gravami**. Sulle immobilizzazioni dell'azienda vi sono gravami quali ipoteche, privilegi, pegni, pignoramenti ecc.?	**NO**	*Se Sì, illustrare*
IMM10	**Immobilizzazioni in contenzioso iscritte in bilancio.** Sulle immobilizzazioni iscritte in bilancio sono in corso contenziosi con altre aziende sanitarie, con altri enti pubblici o con soggetti privati?	**NO**	*Se Sì, illustrare*
IMM11	**Immobilizzazioni in contenzioso non iscritte in bilancio.** Esistono immobilizzazioni non iscritte nello stato patrimoniale perché non riconosciute come proprietà dell'azienda in seguito a contenziosi in corso con altre aziende sanitarie, con altri enti pubblici o con soggetti privati?	**NO**	*Se Sì, illustrare*
IMM12	**Eventuali impegni significativi assunti con fornitori per l'acquisizione di immobilizzazioni materiali.** Esistono impegni già assunti, ma non ancora tradottisi in debiti?	**NO**	*Se Sì, illustrare l'ammontare per singolo impegno*
IMM13	**Immobilizzazioni destinate alla vendita.** Esistono immobilizzazioni destinate alla vendita con apposito atto deliberativo aziendale?	**NO**	*Se Sì, illustrare*
IMM14	**Altro.** Esistono altre informazioni che si ritiene necessario fornire per soddisfare la regola generale secondo cui "Se le informazioni richieste da specifiche disposizioni di legge non sono sufficienti a dare una rap-presentazione veritiera e corretta, si devono fornire le informazioni complementari necessarie allo scopo" (art 2423 cc)?	**NO**	*Se Sì, illustrare*

5. Immobilizzazioni Finanziarie

A.III.1 Crediti Finanziari

I dati relativi al valore iniziale, alle movimentazioni dell'esercizio quali incrementi, decrementi per incassi e giroconti che concorrono alla determinazione del valore finale dell'esercizio, nonché il relativo fondo svalutazione e i relativi utilizzi e accantonamenti ed, infine, l'anzianità e la scadenza dei crediti, sono riportate nelle tabelle di Nota Integrativa Tabellare e nelle Schede di dettaglio, laddove previste dal D.lgs. 118/2011 e s.m.i.. Le tabelle sono presenti in allegato agli schemi di Stato Patrimoniale e Conto Economico e costituiscono parte integrante del Bilancio d'Esercizio.

R.I.S.C.R.I.B.A.

PRINCIPALI INFORMAZIONI delle movimentazioni dell'esercizio

Fattispecie non presente nel bilancio aziendale

FATTI DI RILIEVO delle movimentazioni dell'esercizio

Per la suddetta area di bilancio non si sono verificati fatti di rilievo e/o non sono rilevati valori di bilancio.

A.III.2 Titoli

I dati relativi al costo storico, al valore iniziale, alle movimentazioni dell'esercizio che concorrono alla determinazione del valore netto finale dell'esercizio, sono riportate nelle tabelle di Nota Integrativa Tabellare e nelle Schede di dettaglio, laddove previste dal D.lgs. 118/2011 e s.m.i.. Le tabelle sono presenti in allegato agli schemi di Stato Patrimoniale e Conto Economico e costituiscono parte integrante del Bilancio d'Esercizio.

Per questa categoria di immobilizzazioni finanziarie sono previste le seguenti tipologie:

- A.III.2.a) Partecipazioni
- A.III.2.b) Altri Titoli

In particolare, per la categoria ***A.III.2.a) Partecipazioni***, se movimentata, l'iscrizione tra le immobilizzazioni finanziarie è corredata da tutte le informazioni di dettaglio relative alla natura, alla tipologia, alla forma giuridica, ai criteri di valutazione e a tutte le altre informazioni richieste dalla normativa vigente; le informazioni di dettaglio sono rilevate nella tabella <<*ELENCO PARTECIPAZIONI ISCRITTE NELLE IMMOBILIZZAZIONI FINANZIARIE*>> del foglio *"Dettaglio_SP_San"* allegata al Bilancio d'Esercizio.

PRINCIPALI INFORMAZIONI delle movimentazioni dell'esercizio

Partecipazioni: Fattispecie non presente nel bilancio aziendale

Altri titoli: Fattispecie non presente nel bilancio aziendale

FATTI DI RILIEVO delle movimentazioni dell'esercizio

Per la suddetta area di bilancio non si sono verificati fatti di rilievo e/o non sono rilevati valori di bilancio.

ALTRE INFORMAZIONI RELATIVE ALLE IMMOBILIZZAZIONI FINANZIARIE

Inserire SI o NO nella cella in giallino denominata <<Caso presente in azienda?>>:

Cod.	Informazione	Caso presente in azienda?	*Se Sì, illustrare*
IF01	**Svalutazione delle immobilizzazioni finanziarie**. Nel corso dell'esercizio sono state effettuate svalutazioni delle immobilizzazioni finanziarie?	**NO**	*Se Sì, specificare partecipazioni, altri titoli, crediti svalutati, importo della svalutazione, motivazioni, criteri di determinazione*

R.L.S.C.R.I.B.A.

IF02	**Gravami**. Su crediti immobilizzati, partecipazioni e altri titoli dell'azienda vi sono gravami quali pegni, pignoramenti ecc.?	**NO**	*Se Sì, illustrare*
IF03	**Contenzioso con iscrizione in bilancio.** Su crediti immobilizzati, partecipazioni e altri titoli iscritti in bilancio sono in corso contenziosi con altre aziende sanitarie, con altri enti pubblici o con soggetti privati?	**NO**	*Se Sì, illustrare*
IF04	**Contenzioso senza iscrizione in bilancio.** Esistono partecipazioni o altri titoli non iscritti nello stato patrimoniale perché non riconosciuti come proprietà dell'azienda in seguito a contenziosi in corso con altre aziende sanitarie, con altri enti pubblici o con soggetti privati?	**NO**	*Se Sì, illustrare*
IF05	**Altro**. Esistono altre informazioni che si ritiene necessario fornire per soddisfare la regola generale secondo cui *"Se le informazioni richieste da specifiche disposizioni di legge non sono sufficienti a dare una rappresentazione veritiera e corretta, si devono fornire le informazioni complementari necessarie allo scopo"* (art 2423 cc)?	**NO**	*Se Sì, illustrare*

RL S.C.R.I.B.A.

6. Rimanenze

B.I. Rimanenze

I dati relativi alle rimanenze iniziali, agli acquisti e ai consumi dell'esercizio, nonché alle altre movimentazioni riguardanti l'eventuale fondo svalutazione di magazzino, i giroconti/riclassificazioni, le rimanenze presso terzi per distribuzione per nome e per conto e le rimanenze finali di reparto che concorrono alla determinazione del valore netto finale dell'esercizio, sono riportate nelle tabelle di Nota Integrativa Tabellare e nelle Schede di dettaglio, laddove previste dal D.lgs. 118/2011 e s.m.i.. Le tabelle sono presenti in allegato agli schemi di Stato Patrimoniale e Conto Economico e costituiscono parte integrante del Bilancio d'Esercizio.

Per questa categoria sono previste le seguenti tipologie:

- B.I.1 Rimanenze di materiale sanitario
- B.I.2 Rimanenze di materiale non sanitario

PRINCIPALI INFORMAZIONI delle movimentazioni dell'esercizio

Rimanenze di magazzino

Per quanto concerne le rimanenze del magazzino farmaceutico rispetto all'esercizio 2014 si registra un incremento delle scorte delle specialità medicinali ricomprese nella tipologia del "doppio canale". Tale incremento è stato determinato dalla positiva attuazione del Progetto regionale sul PHT con la gestione centralizzata dei magazzini tramite l'Azienda Sanitaria di Bergamo quale azienda capofila ai sensi della D.g.r. n. X/2566 del 30.10.2014.

Di seguito si espongono le seguenti variazioni:

	31/12/2014 (a)	31/12/2015 (b)	Variazione (c) = (b) – (a)
Rimanenze sanitarie	8.016.709,60	24.526.286,44	16.509.576,84
Rimanenze non sanitarie	119.361,60	87.383,68	-31.977,92

Rimanenze di reparto:
Presso l'Azienda Sanitaria della Provincia di Bergamo non sono presenti magazzini di reparto.

Rimanenze presso terzi
Le rimanenze presso terzi ammontano a € 23.210.398,08
e sono riferite ai farmaci PHT; tali rimanenze sanitarie sono comprese nel calcolo di quelle evidenziate nella tabella sopra esposta.

FATTI DI RILIEVO delle movimentazioni dell'esercizio

Per la suddetta area di bilancio non si sono verificati fatti di rilievo e/o non sono rilevati valori di bilancio.

RLS.C.R.I.B.A.

ALTRE INFORMAZIONI RELATIVE ALLE RIMANENZE

Inserire SI *o* NO *nella cella in giallino denominata <<Caso presente in azienda?>>:*

Cod.	Informazione	Caso presente in azienda?	*Se Sì, illustrare*
RIM01	**Svalutazioni**. Nel corso dell'esercizio sono state effettuate svalutazioni di rimanenze obsolete o a lento rigiro?	**NO**	*Se Sì, specificare importo iniziale, movimenti dell'anno, motivazioni, criteri di determinazione, impatto sul risultato economico*
RIM02	**Gravami**. Sulle rimanenze dell'azienda vi sono gravami quali pegni, patti di riservato dominio, pignoramenti ecc.?	**NO**	*Se Sì, illustrare*
RIM03	**Modifiche di classificazione.** Nel corso dell'esercizio vi sono stati rilevanti cambiamenti nella classificazione delle voci?	**NO**	*Se Sì, illustrare*
RIM04	**Valore a prezzi di mercato.** Vi è una differenza, positiva e significativa, tra il valore delle rimanenze a prezzi di mercato e la loro valutazione a bilancio?	**NO**	*Se Sì, illustrare*
RIM05	**Altro.** Esistono altre informazioni che si ritiene necessario fornire per soddisfa-re la regola generale secondo cui "Se le informazioni richieste da specifiche disposizioni di legge non sono sufficienti a dare una rappresentazione veritiera e corretta, si devono fornire le informazioni complementari necessarie allo scopo" (art 2423 cc)?	**NO**	*Se Sì, illustrare*

RL S.C.R.I.B.A.

7. Crediti

B.II. Crediti

I dati relativi al valore iniziale, alle movimentazioni dell'esercizio quali incrementi, decrementi per incassi e giroconti che concorrono alla determinazione del valore finale dell'esercizio, nonché il relativo fondo svalutazione e i relativi utilizzi e accantonamenti ed, infine, le fatture da emettere, l'anzianità e la scadenza dei crediti, sono riportate nelle tabelle di Nota Integrativa Tabellare e nelle Schede di dettaglio, laddove previste dal D.lgs. 118/2011 e s.m.i.. Le tabelle sono presenti in allegato agli schemi di Stato Patrimoniale e Conto Economico e costituiscono parte integrante del Bilancio d'Esercizio.

Per questa categoria sono previste le seguenti tipologie:

- B.II.1) Crediti v/Stato
- B.II.2) Crediti v/Regione
- B.II.3) Crediti v/Comuni
- B.II.4) Crediti v/Aziende sanitarie pubbliche
- B.II.5) Crediti v/Società partecipate e/o enti dipendenti dalla Regione
- B.II.6) Crediti v/Erario
- B.II.7) Crediti v/Altri

In particolare, per le categorie ***B.II.1.h) Crediti v/Stato per finanziamenti per investimenti*** e ***B.II.2.b) Crediti v/Regione o Provincia Autonoma per versamenti a patrimonio netto,*** se movimentate, l'iscrizione tra i crediti è corredata da tutte le informazioni di dettaglio relative agli atti di delibera, agli importi, alle riscossioni, alle integrazioni dei finanziamenti e alla consistenza finale; le informazioni di dettaglio sono rilevate nella tabella del foglio *"Dettaglio_SP_San"* allegata al Bilancio d'Esercizio.

Infine, per la categoria ***Crediti v/Aziende sanitarie pubbliche della Regione - per mobilità in compensazione e non*** se movimentate, l'iscrizione tra i crediti è corredata da tutte le informazioni di dettaglio relative alla mobilità in compensazione e non in compensazione e alle altre prestazioni; le informazioni di dettaglio sono rilevate nella tabella del foglio "*Cons*" allegata al Bilancio d'Esercizio.

PRINCIPALI INFORMAZIONI delle movimentazioni dell'esercizio

Crediti v/prefetture

Di seguito il dettaglio dei crediti verso le Aziende pubbliche del territorio per STP, rilevati sino all'esercizio 2012, per i quali è stata conclusa l'analisi e si è avviato il recupero degli importi anticipati:

RL S.C.R.I.B.A.

NOME_CLIENTE	DESCRIZIONE	CREDITO AL 31/12/2015
CREDITI V/STRUTTURE PER STP	PREST.I.D.R.STRANIERI IND.2010	17.940,00
CREDITI V/STRUTTURE PER STP	PREST.RSD STRANIERI IND. 2010	25.028,50
A.O. OSPEDALI RIUNITI DI BERGAMO	RIMB. DRG/AMBULAT STP ES. 2010	255.208,63
A.O. TREVIGLIO-CARAVAGGIO	RIMB. DRG STP ES. 2010	166.128,89
A.O. "BOLOGNINI" DI SERIATE	RIMB. DRG/AMBUL. STP ES.2010	139.155,86
HUMANITAS GAVAZZENI	RIMB. DRG STP ES. 2010	70.200,00
ISTITUTO PALAZZOLO*	RIMB. DRG/AMBUL. STP ES.2010	1.030,00
ISTITUTI OSPEDALIERI BERGAMASCHI SRL	RIMB. DRG/AMBUL. STP ES.2010	31.929,13
CASA DI CURA HABILITA	RIMB. DRG STP ES. 2010	4.297,00
FERB ONLUS*	RIMB. DRG STP ES. 2010	74.876,00
CREDITI V/STRUTTURE PER STP	SISTEM. 156036/STP A PARTIT.CL	6.454.970,73
CREDITI V/STRUTTURE PER STP	STP BILANCIO ASSI	57.164,00
CREDITI V/STRUTTURE PER STP		902.701,07
CREDITI V/STRUTTURE PER STP	STP AMBULATORIALI 2011	318.017,15
CASA DI CURA HABILITA S.P.A.	IMPUTAZIONE STP ANNI PREGRESSI	89.776,00
A.O. OSPEDALI RIUNITI DI BERGAMO	DRG STP ES. 2012	276.373,00
A.O. TREVIGLIO-CARAVAGGIO	DRG STP ES. 2012	239.734,40
A.O. "BOLOGNINI" DI SERIATE	DRG STP ES. 2012	254.004,00
CLINICHE GAVAZZENI SPA	DRG STP ES. 2012	61.591,22
ISTITUTI OSPEDALIERI BERGAMASCHI SRL	DRG STP ES. 2012	137.542,00
NEPHROCARE SPA	DRG STP ES. 2012	1.943,00
A.O. OSPEDALI RIUNITI DI BERGAMO	AMBULATORIALE STP ES. 2012	79.468,20
A.O. TREVIGLIO-CARAVAGGIO	AMBULATORIALE STP ES. 2012	128.940,03
A.O. "BOLOGNINI" DI SERIATE	AMBULATORIALE STP ES. 2012	83.448,44
CLINICHE GAVAZZENI SPA	AMBULATORIALE STP ES. 2012	12.848,91
ISTITUTI OSPEDALIERI BERGAMASCHI SRL	AMBULATORIALE STP ES. 2012	13.283,13
LABORATORIO BIOANALITICO DELTA SRL	AMBULATORIALE STP ES. 2012	30,55
AVALON S.R.L.	AMBULATORIALE STP ES. 2012	321,33
	TOTALE	9.897.951,17

Per le strutture private del territorio il recupero dei crediti per STP avviene in concomitanza al rimborso che la struttura riceve dalla Prefettura; attualmente la Prefettura sta procedendo alla analisi delle pratiche relative agli anni 2007 e seguenti e questa Azienda è in linea con il recupero dei relativi importi.
Di seguito l'importo dei crediti per STP suddiviso per gli anni da 2010 al 2012:

ES. 2010	785.794,01
ES. 2011	7.732.852,95
ES. 2012	1.379.304,21
TOTALE	9.897.951,17

Si evidenzia che dall'esercizio 2013 questa Azienda non corrisponde alcuna anticipazione alle Aziende, pubbliche e private, del proprio territorio, per prestazioni onere 9, in quanto la definizione delle partite per le citate prestazioni, tra le strutture e la Prefettura, si realizza nel corso dell'esercizio ed in tal modo non viene a gravare sulle risorse del sistema regionale .

Altri crediti v/stato

Fattispecie non presente nel bilancio aziendale

Crediti v/Regione

Ammontano complessivamente a € 1.340.128/1000 e sono riferiti a:

B.II.2.a.3) Crediti v/Regione o Provincia Autonoma per quota FSR	€ 757.220/1000
B.II.2.a.4) Crediti v/Regione o Provincia Autonoma per mobilità attiva intraregionale	€ 255.233/1000
B.II.2.a.5) Crediti v/Regione o Provincia Autonoma per mobilità attiva extraregionale	€ 315.508/1000
B.II.2.b) Crediti v/Regione o Provincia Autonoma per versamenti a patrimonio netto	€ 4.017/1000

RL S.C.R.I.P.A.

Crediti v/Aziende sanitarie pubbliche

Ammontano complessivamente a € 103.022/1000 e sono riferiti a:

B.II.4.a.1) Crediti v/Aziende sanitarie pubbliche della Regione - per mobilità in compensazione € 59.947/1000
B.II.4.a.2) Crediti v/Aziende sanitarie pubbliche della Regione - per mobilità non in compens. € 41/1000
B.II.4.a.3) Crediti v/Aziende sanitarie pubbliche della Regione - per altre prestazioni € 42.948/1000
B.II.4.c) Crediti v/Aziende sanitarie pubbliche Extraregione per Mobilità Attiva
non in compensazione / Altre prestazioni € 86/1000

Si indica, di seguito, il dettaglio dei crediti v/AO di competenza territoriale in cui si evidenzia la natura, l'anno di formazione e l'importo dei valori:

AZIENDA OSPEDALIERA PAPA GIOVANNI XXIII:

NOME_CLIENTE	DESCRIZIONE	RESIDUO_DA_INCASSARE	ANNO FORMAZIONE	
A.O.OSPEDALI RIUNITI DI BERGAMO*	VISITE FISCALI	524,10	2006	
OSPEDALI RIUNITI BERGAMO AZ.OSPEDALIER	VISITE FISCALI	133,90	2006	658,00
A.O. OSPEDALI RIUNITI DI BERGAMO	RIMB. DRG/AMBULAT STP ES. 2010	255.208,63	2010	255.208,63
A.O. OSPEDALI RIUNITI DI BERGAMO	IMPUTAZIONE STP ANNI PREGRESSI	1.584.848,57	2012	
A.O. OSPEDALI RIUNITI DI BERGAMO	DRG STP ES. 2012	276.373,00	2012	
A.O. OSPEDALI RIUNITI DI BERGAMO	AMBULATORIALE STP ES. 2012	79.468,20	2012	1.940.689,77
AZIENDA OSPEDALIERA OSPEDALI RIUNITI DI	VISITE FISCALI	2.378,47	2014	2.378,47
AZIENDA OSPEDALIERA PAPA GIOVANNI XXIII	VISITE FISCALI	71,25	2015	
AZIENDA OSPEDALIERA PAPA GIOVANNI XXIII	VISITE FISCALI	300,69	2015	
AZIENDA OSPEDALIERA PAPA GIOVANNI XXIII	VISITE FISCALI	51,44	2015	
AZIENDA OSPEDALIERA PAPA GIOVANNI XXIII	VISITE FISCALI	1.189,94	2015	
AZIENDA OSPEDALIERA PAPA GIOVANNI XXIII	CALL CENTER APR/LUG 2015	47.530,59	2015	
AZIENDA OSPEDALIERA PAPA GIOVANNI XXIII	SALDO SPESE GESTIONE 2012/13	- 4.390,65	2015	
AZIENDA OSPEDALIERA PAPA GIOVANNI XXIII	SPESE GESTIONE 2014 PRESUNTE	2.202,00	2015	
AZIENDA OSPEDALIERA PAPA GIOVANNI XXIII	SPESE GESTIONE 2015 PRESUNTE	2.202,00	2015	
AZIENDA OSPEDALIERA PAPA GIOVANNI XXIII	VISITE FISCALI	99,65	2015	49.256,91
		2.248.191,78		

RLS.C.R.I.B.A.

AZIENDA OSPEDALIERA BOLOGNINI DI SERIATE:

NOME_CLIENTE	DESCRIZIONE	RESIDUO_DA_INCASSARE	ANNO FORMAZIONE	
A.O. BOLOGNINI DI SERIATE*	VISITE FISCALI	4.338,24	2001	4.338,24
AZIENDA OSPED.BOLOGNINI DI SERIATE	VISITE FISCALI	13,32	2002	
A.O. "BOLOGNINI" DI SERIATE	SPESE PERSONALE	32.194,37	2002	
A.O. "BOLOGNINI" DI SERIATE	CONTR. MOSTRA SANITA'	2.065,83	2002	
A.O. "BOLOGNINI" DI SERIATE	TRASF. BENI IMMOBILI	16.165,10	2002	
A.O. "BOLOGNINI" DI SERIATE	LIQUID. PREMIO OPEROSITA'	6.265,55	2002	
A.O. "BOLOGNINI" DI SERIATE	LIQUID. PREMIO OPEROSITA'	283,20	2002	56.987,37
A.O. "BOLOGNINI" DI SERIATE	IMP. CRED. COSTO PERS. '01	22.833,91	2003	22.833,91
A.O. "BOLOGNINI" DI SERIATE	RIMB. ONERI STIP.LI GEROSA	1.126,85	2005	1.126,85
A.O. "BOLOGNINI" DI SERIATE	RIMBORSO ONERI STIP. GEROSA	27,51	2007	
A.O. "BOLOGNINI" DI SERIATE	RIMB. ONERI STIP. 00/01	6.559,75	2007	6.587,26
A.O. "BOLOGNINI" DI SERIATE	RIMB. ONERI STIP.GEROSA ES. 07	16.557,23	2008	16.557,23
A.O. "BOLOGNINI" DI SERIATE	RIMB. ONERI PREV.LI DR VECCHI	26.627,11	2010	
A.O. "BOLOGNINI" DI SERIATE	RIMB. ONERI PREV.LI DR. VECCHI	28.675,36	2010	
A.O. "BOLOGNINI" DI SERIATE	RIMB. ONERI PREV.LI DR. VECCHI	23.158,89	2010	
A.O. "BOLOGNINI" DI SERIATE	RIMB. DRG/AMBUL. STP ES.2010	139.155,86	2010	217.617,22
A.O. "BOLOGNINI" DI SERIATE	ONERI PREV. VECCHI 1° SEM '11	28.553,95	2011	
AZIENDA OSPED.BOLOGNINI DI SERIATE*	VISITE FISCALI	640,93	2011	
A.O. "BOLOGNINI" DI SERIATE	SPESE DI GESTIONE - ANNO 2011	65.001,81	2011	
A.O. "BOLOGNINI" DI SERIATE	RIMB. ONERI PREV. DR.VECCHI 11	23.030,34	2011	117.227,03
A.O. "BOLOGNINI" DI SERIATE	ONERI PREV. DR.VECCHI 1°TRIM12	11.896,99	2012	
A.O. "BOLOGNINI" DI SERIATE	ONERI PREV DR.VECCHI 2/3TRIM12	21.211,01	2012	
A.O. "BOLOGNINI" DI SERIATE	IMPUTAZIONE STP ANNI PREGRESSI	944.076,12	2012	
A.O. "BOLOGNINI" DI SERIATE	DRG STP ES. 2012	254.004,00	2012	
A.O. "BOLOGNINI" DI SERIATE	AMBULATORIALE STP ES. 2012	83.448,44	2012	1.314.636,56
A.O. "BOLOGNINI" DI SERIATE	ONERI PREV DR.VECCHI 4°TRIM12	20.144,34	2013	
A.O. "BOLOGNINI" DI SERIATE	SPESE DI GESTIONE - ANNO 2012	19.896,61	2013	
A.O. "BOLOGNINI" DI SERIATE	ONERI PREV DR.VECCHI 1°SEM2013	44.563,90	2013	
A.O. "BOLOGNINI" DI SERIATE	ONERI PREV DR.VECCHI 3TRIM2013	12.049,88	2013	96.654,73
A.O. "BOLOGNINI" DI SERIATE	SPESE DI GESTIONE - ANNO 2013	65.002,00	2014	
A.O. "BOLOGNINI" DI SERIATE	ONERI PREV DR.VECCHI 4°TRIM13	12.075,47	2014	
A.O. "BOLOGNINI" DI SERIATE	ONERI PREV DR.VECCHI 1°TRIM14	11.843,27	2014	
A.O. "BOLOGNINI" DI SERIATE	ONERI PREV DR.VECCHI 2°TRIM14	11.869,84	2014	
A.O. "BOLOGNINI" DI SERIATE	S.DO SPESE GESTIONE 2011	7.085,92	2014	
A.O. "BOLOGNINI" DI SERIATE	ONERI PREV DR.VECCHI 3°TRIM14	11.934,74	2014	119.811,24
A.O. "BOLOGNINI" DI SERIATE	ONERI PREV DR.VECCHI 4°TRIM14	19.944,55	2015	
A.O. "BOLOGNINI" DI SERIATE	ONERI PREV DR.VECCHI 2°TRIM15	13.262,45	2015	
A.O. "BOLOGNINI" DI SERIATE	ONERI PREV DR.VECCHI 1°TRIM15	11.934,64	2015	
AZIENDA OSPED.BOLOGNINI DI SERIATE*	VISITE FISCALI	0,01	2015	
A.O. "BOLOGNINI" DI SERIATE	ONERI PREV DR.VECCHI 3°TRIM15	12.614,68	2015	
AZIENDA OSPED.BOLOGNINI DI SERIATE*	VISITE FISCALI	2.362,82	2015	
OSPEDALE "BOLOGNINI"	VISITE FISCALI	695,09	2015	
A.O. "BOLOGNINI" DI SERIATE	CALL CENTER APR/LUG 2015	64.705,14	2015	
A.O. "BOLOGNINI" DI SERIATE	SPESE GESTIONE 2014 PRESUNTE	26.002,00	2015	
A.O. "BOLOGNINI" DI SERIATE	SPESE GESTIONE 2015 PRESUNTE	25.002,00	2015	
A.O. "BOLOGNINI" DI SERIATE	ONERI OBIETTIVI 2014 VECCHI	7.166,29	2015	183.689,67
		2.158.067,31		

AZIENDA OSPEDALIERA TREVIGLIO CARAVAGGIO:

NOME_CLIENTE	DESCRIZIONE	RESIDUO_DA_INCASSARE	ANNO FORMAZIONE	
A.O. TREVIGLIO-CARAVAGGIO	RIMB. SPESE GESTIONE 2008	140.000,00	2009	
A.O. TREVIGLIO-CARAVAGGIO	RIMB. SPESE GESTIONE INTEGR.	6.401,67	2009	
A.O. TREVIGLIO-CARAVAGGIO	RIMB. STIP. DR.SSA ROMANO	25.321,76	2009	
A.O. TREVIGLIO-CARAVAGGIO	RIMB. STIP. ROMANO	1.826,49	2009	
A.O. TREVIGLIO-CARAVAGGIO	RIMB. STIP. DR.SSA ROMANO	14.348,15	2009	
A.O. TREVIGLIO-CARAVAGGIO	VERSAM. IRAP DR.SSA ROMANO	1.022,98	2009	
A.O. TREVIGLIO-CARAVAGGIO	RIMB. STIP. ROMANO 3°TRIM.	15.690,50	2009	
A.O. TREVIGLIO-CARAVAGGIO	VERSAM. IRAP ROMANO 3°TRIM.	1.128,22	2009	
A.O. TREVIGLIO-CARAVAGGIO	RIMB. STIP. PSIC. ROMANO	25.673,90	2009	
A.O. TREVIGLIO-CARAVAGGIO	VERSAM. IRAP PSIC. ROMANO	1.872,72	2009	
A.O. TREVIGLIO-CARAVAGGIO	RIMB. SPESE GESTIONE 2009	123.370,68	2009	356.657,07
A.O. TREVIGLIO-CARAVAGGIO	PROG.CALL CENTER REG. GENN/FEB	1.474,20	2010	
A.O. TREVIGLIO-CARAVAGGIO	RIMB.STIP.ROMANO DIC/1°TRIM.	28.571,67	2010	
A.O. TREVIGLIO-CARAVAGGIO	PAGAM. IRAP DIC. 09/1°TRIM.	2.056,24	2010	
A.O. TREVIGLIO-CARAVAGGIO	CALL CENTER REG. MARZO 2010	986,40	2010	
A.O. TREVIGLIO-CARAVAGGIO	PROG. CALL CENTER APR/MAG/GIU	4.028,40	2010	
A.O. TREVIGLIO-CARAVAGGIO	PROG. CALL CENTER LUGLIO	1.261,80	2010	
A.O. TREVIGLIO-CARAVAGGIO	RIMB. STIP. DR.SSA ROMANO	15.947,14	2010	
A.O. TREVIGLIO-CARAVAGGIO	RIMB. STIP. DR.SSA ROMANO	17.932,57	2010	
A.O. TREVIGLIO-CARAVAGGIO	VERSAM. IRAP ROMANO	1.146,74	2010	
A.O. TREVIGLIO-CARAVAGGIO	VERSAM. IRAP ROMANO	1.294,56	2010	
A.O. TREVIGLIO-CARAVAGGIO	CALL CENTER AGOSTO 2010	1.225,80	2010	
A.O. TREVIGLIO-CARAVAGGIO	CALL CENTER SETT/OTT 2010	4.316,40	2010	
A.O. TREVIGLIO-CARAVAGGIO	RIMB. SPESE GESTIONE ES. 2010	120.000,00	2010	
A.O. TREVIGLIO-CARAVAGGIO	RIMB. STIP. DS.SSA ROMANO	25.173,43	2010	
A.O. TREVIGLIO-CARAVAGGIO	RIMB. STIP. DR.SSA ROMANO	1.017,79	2010	
A.O. TREVIGLIO-CARAVAGGIO	RIMB. DRG STP ES. 2010	166.128,89	2010	392.562,03
A.O. TREVIGLIO-CARAVAGGIO	PROG. CALL CENTER NOV/DIC	5.976,00	2011	
A.O. TREVIGLIO-CARAVAGGIO	PROG. CALL CENTER GENN/FEB	12.673,80	2011	
A.O. TREVIGLIO-CARAVAGGIO	SALDO SPESE GESTIONE ES. 2010	20.030,37	2011	
A.O. TREVIGLIO-CARAVAGGIO	RIMB. STIP. ROMANO 1°TRIM.	17.537,28	2011	
A.O. TREVIGLIO-CARAVAGGIO	VERSAM. IRAP ROMANO 1°TRIM.	2.065,84	2011	
A.O. TREVIGLIO-CARAVAGGIO	RIMB. STIP. ROMANO 2°TRIM.11	16.447,94	2011	
A.O. TREVIGLIO-CARAVAGGIO	VERSAM. IRAP ROMANO 2°TRIM.'11	1.176,92	2011	
A.O. TREVIGLIO-CARAVAGGIO	PROGETTO CALL CENTER MAG 2011	8.116,20	2011	
A.O. TREVIGLIO-CARAVAGGIO	PROG. CALL CENTER GIUGNO 2011	7.522,20	2011	
A.O. TREVIGLIO-CARAVAGGIO	RIMB. STIP. ROMANO 3°TRIM.	16.467,09	2011	
A.O. TREVIGLIO-CARAVAGGIO	VERSAM. IRAP 3° TRIM. 2011	1.187,20	2011	
A.O. TREVIGLIO-CARAVAGGIO	PROG. CALL CENTER LUG/AGO	12.410,97	2011	
A.O. TREVIGLIO-CARAVAGGIO	SPESE DI GESTIONE ANNO 2011	120.909,04	2011	
A.O. TREVIGLIO-CARAVAGGIO	RIMB.COMANDO ROMANO 4° TRIM 11	22.189,07	2011	
A.O. TREVIGLIO-CARAVAGGIO	RIMB. IRAP ROMANO 4° TRIM 2011	1.598,63	2011	266.308,55
A.O. TREVIGLIO-CARAVAGGIO	CALL CENTER OTTOBRE 2011	7.187,40	2012	
A.O. TREVIGLIO-CARAVAGGIO	CALL CENTER MAR/APR 2011	15.703,38	2012	
A.O. TREVIGLIO-CARAVAGGIO	CALL CENTER SET/NOV/DIC 2011	20.930,58	2012	
A.O. TREVIGLIO-CARAVAGGIO	CALL CENTER GENNAIO 2012	7.176,51	2012	
A.O. TREVIGLIO-CARAVAGGIO	RIMB. COMANDO ROMANO 1°TRIM12	19.420,17	2012	
A.O. TREVIGLIO-CARAVAGGIO	RIMB. IRAP ROMANO 1° TRIM 12	1.395,56	2012	
A.O. TREVIGLIO-CARAVAGGIO	CALL CENTER MARZO 2012	8.238,29	2012	
A.O. TREVIGLIO-CARAVAGGIO	CALL CENTER APRILE 2012	6.659,24	2012	
A.O. TREVIGLIO-CARAVAGGIO	CALL CENTER FEBBRAIO 2012	6.929,67	2012	
A.O. TREVIGLIO-CARAVAGGIO	CALL CENTER MAGGIO 2012	8.074,94	2012	
A.O. TREVIGLIO-CARAVAGGIO	IRAP DR.SSAROMANO 2°/3°TRIM12	2.368,31	2012	
A.O. TREVIGLIO-CARAVAGGIO	COMANDO DR.SROMANO 2°/3°TRIM12	32.032,23	2012	
A.O. TREVIGLIO-CARAVAGGIO	CALL CENTER GIUGNO 2012	6.773,58	2012	
A.O. TREVIGLIO-CARAVAGGIO	CALL CENTER LUGLIO 2012	8.011,41	2012	
A.O. TREVIGLIO-CARAVAGGIO	CALL CENTER AGOSTO 2012	7.083,95	2012	
A.O. TREVIGLIO-CARAVAGGIO	CALL CENTER SETTEMBRE 2012	9.465,23	2012	
A.O. TREVIGLIO-CARAVAGGIO	IMPUTAZIONE STP ANNI PREGRESSI	1.192.469,42	2012	
A.O. TREVIGLIO-CARAVAGGIO	DRG STP ES. 2012	239.734,40	2012	
A.O. TREVIGLIO-CARAVAGGIO	AMBULATORIALE STP ES. 2012	128.940,03	2012	1.729.494,30
A.O. TREVIGLIO-CARAVAGGIO	COMPETEN DR.SSAROMANO 4°TRIM12	22.263,50	2013	
A.O. TREVIGLIO-CARAVAGGIO	IRAP DR.SSAROMANO 4°TRIM12	1.599,23	2013	
A.O. TREVIGLIO-CARAVAGGIO	SPESE DI GESTIONE - ANNO 2012	140.001,81	2013	
A.O. TREVIGLIO-CARAVAGGIO	CALL CENTER OTTOBRE 2012	10.808,33	2013	
A.O. TREVIGLIO-CARAVAGGIO	CALL CENTER NOV-DIC 2012	17.311,47	2013	
A.O. TREVIGLIO-CARAVAGGIO	CALL CENTER GENNAIO 2013	10.599,60	2013	
A.O. TREVIGLIO-CARAVAGGIO	CALL CENTER FEBBRAIO 2013	9.595,91	2013	
A.O. TREVIGLIO-CARAVAGGIO	CALL CENTER MARZO 2013	10.049,66	2013	
A.O. TREVIGLIO-CARAVAGGIO	COMPETENZEDR.SSAROMANO 1°SEM13	35.202,42	2013	
A.O. TREVIGLIO-CARAVAGGIO	IRAP DR.SSAROMANO 1°SEM2013	2.517,25	2013	
A.O. TREVIGLIO-CARAVAGGIO	CALL CENTER APRILE 2013	9.917,16	2013	
A.O. TREVIGLIO-CARAVAGGIO	CALL CENTER MAGGIO 2013	10.623,20	2013	
A.O. TREVIGLIO-CARAVAGGIO	CALL CENTER GIUGNO 2013	8.207,55	2013	
A.O. TREVIGLIO-CARAVAGGIO	COMPET.DR.SSAROMANO 3°TRIM2013	16.726,50	2013	
A.O. TREVIGLIO-CARAVAGGIO	IRAP DR.SSAROMANO 3°TRIM2013	1.204,76	2013	
A.O. TREVIGLIO-CARAVAGGIO	CALL CENTER LUG / AGO 2013	16.067,40	2013	322.695,75
A.O. TREVIGLIO-CARAVAGGIO	SPESE DI GESTIONE - ANNO 2013	140.002,00	2014	
A.O. TREVIGLIO-CARAVAGGIO	COMPET. DR.SSAROMANO 4°TRIM13	22.235,79	2014	
A.O. TREVIGLIO-CARAVAGGIO	IRAP DR.SSAROMANO 4°TRIM13	1.600,85	2014	
A.O. TREVIGLIO-CARAVAGGIO	CALL CENTER SETTEMBRE 2013	9.581,88	2014	
A.O. TREVIGLIO-CARAVAGGIO	CALL CENTER OTTOBRE 2013	10.630,47	2014	
A.O. TREVIGLIO-CARAVAGGIO	CALL CENTER NOV.DIC.2013	17.707,08	2014	
A.O. TREVIGLIO-CARAVAGGIO	COMPET. DR.SSAROMANO 1°TRIM14	19.015,16	2014	
A.O. TREVIGLIO-CARAVAGGIO	IRAP DR.SSAROMANO 1°TRIM14	1.363,03	2014	
A.O. TREVIGLIO-CARAVAGGIO	COMPET. DR.SSAROMANO 2°TRIM14	16.577,48	2014	
A.O. TREVIGLIO-CARAVAGGIO	IRAP DR.SSAROMANO 2°TRIM14	1.185,30	2014	
A.O. TREVIGLIO-CARAVAGGIO	COMPET. DR.SSAROMANO 3°TRIM14	16.803,66	2014	
A.O. TREVIGLIO-CARAVAGGIO	COMPET. DR.SSAROMANO 3°TRIM14	1.204,75	2014	257.907,45
A.O. TREVIGLIO-CARAVAGGIO	COMPET. DR.SSAROMANO 3°TRIM14	22.304,11	2015	
A.O. TREVIGLIO-CARAVAGGIO	IRAP DR.SSAROMANO 4°TRIM14	1.603,58	2015	
A.O. TREVIGLIO-CARAVAGGIO	CALL CENTER ANNO 2014	120.781,83	2015	
A.O. TREVIGLIO-CARAVAGGIO	CALL CENTER 1° TRIM 2015	33.659,19	2015	
A.O. TREVIGLIO-CARAVAGGIO	COMPET. DR.SSAROMANO 2°TRIM15	18.868,32	2015	
A.O. TREVIGLIO-CARAVAGGIO	IRAP DR.SSAROMANO 2°TRIM15	1.356,57	2015	
A.O. TREVIGLIO-CARAVAGGIO	COMPET. DR.SSAROMANO 1°TRIM15	16.209,03	2015	
A.O. TREVIGLIO-CARAVAGGIO	IRAP DR.SSAROMANO 1°TRIM15	1.163,11	2015	
A.O.OSPEDALE TREVIGLIO-CARAVAGGIO*	VISITE FISCALI	50,93	2015	
A.O. TREVIGLIO-CARAVAGGIO	COMPET. DR.SSAROMANO 3°TRIM15	16.770,47	2015	
A.O. TREVIGLIO-CARAVAGGIO	IRAP DR.SSAROMANO 3°TRIM15	1.207,40	2015	
A.O. TREVIGLIO-CARAVAGGIO	ONERI PREV DR.SILVA 3°TRIM15	11.948,84	2015	
A.O. TREVIGLIO-CARAVAGGIO	CORSO FISCALITA' 27NOV2015	402,00	2015	
A.O. TREVIGLIO E CARAVAGGIO	VISITE FISCALI	3.698,22	2015	
A.O. TREVIGLIO-CARAVAGGIO	CALL CENTER APR/LUG 2015	43.272,18	2015	
A.O. TREVIGLIO-CARAVAGGIO	SALDO SPESE GESTIONE 2012/13	- 40.030,08	2015	
A.O. TREVIGLIO-CARAVAGGIO	SPESE GESTIONE 2014 PRESUNTE	87.602,00	2015	
A.O. TREVIGLIO-CARAVAGGIO	SPESE GESTIONE 2015 PRESUNTE	87.002,00	2015	427.869,70
		3.753.494,85		

N.C.R.I.B.A.

Crediti v/Società partecipate e/o enti dipendenti dalla Regione

Fattispecie non presente nel bilancio aziendale

Crediti v/Erario

Fattispecie non presente nel bilancio aziendale

Crediti v/Altri

A seguito dell'analisi dell'esigibilità dei crediti aziendali verso soggetti privati si è proceduto allo stralcio dei crediti inesigibili di modesto importo e dei crediti di documentata irrecuperabilità al 31/12/2015 come da deliberazione n 281 del 02.05.2016.
Di seguito si espone il dettaglio dei crediti oggetto di stralcio con il provvedimento n. 281/2015:
Allegato A delibera 281/2015 "Crediti con importi inferiori a 30 euro": trattasi di crediti di modesto ammontare, inferiori ad € 30,00, insorti nell'anno 2010, rispetto ai quali risulta impossibile o comunque inopportuna, tenuto conto del rapporto costo/benefici e della loro vetustà, qualsiasi ulteriore iniziativa volta al loro recupero, come da direttiva del direttore amministrativo sulla scorta di quanto indicato dall'Agenzia delle Entrate per i crediti tributari, ed alla quale Equitalia dà concreta attuazione anche per tutti i restanti crediti;

N.	NOME_CLIENTE	NUMERO_FATTURA	DATA_FATTURA	RESIDUO_DA_INCASSARE
1	OMISSIS	10_10_1074	02-dic-10	17,92
2	OMISSIS	10_10_1139	22-dic-10	17,92
3	OMISSIS	10_10_2	04-gen-10	10,00
4	OMISSIS	10_10_935	13-ott-10	17,92
5	OMISSIS	10_25_117	05-mar-10	10,00
6	OMISSIS	10_42_1275	18-nov-10	0,79
7	OMISSIS	10_500_13	14-gen-10	3,88
8	OMISSIS	10_500_15	14-gen-10	3,88
9	OMISSIS	10_501_25	05-mar-10	3,90
10	OMISSIS	10_501_369	05-ago-10	3,90
11	OMISSIS	10_501_395	05-ago-10	3,90
12	OMISSIS	10_501_557	05-ott-10	3,90
13	OMISSIS	10_501_661	30-set-10	3,90
14	OMISSIS	10_501_735	27-dic-10	3,90
15	OMISSIS	10_502_212	30-apr-10	7,18
16	OMISSIS	10_502_391	15-lug-10	12,30
17	OMISSIS	10_502_522	30-set-10	3,08
18	OMISSIS	10_502_712	30-dic-10	13,33

RL S.C.R.I.D.A.

19	OMISSIS	10_503_10014	15-lug-10	10,20
20	OMISSIS	10_503_10058	15-lug-10	10,20
21	OMISSIS	10_503_1013	29-gen-10	6,69
22	OMISSIS	10_503_10334	15-lug-10	10,20
23	OMISSIS	10_503_10378	15-lug-10	10,20
24	OMISSIS	10_503_10467	15-lug-10	10,20
25	OMISSIS	10_503_10506	15-lug-10	10,20
26	OMISSIS	10_503_10564	15-lug-10	10,20
27	OMISSIS	10_503_1062	29-gen-10	13,38
28	OMISSIS	10_503_10650	15-lug-10	10,20
29	OMISSIS	10_503_10688	15-lug-10	10,20
30	OMISSIS	10_503_10693	15-lug-10	10,20
31	OMISSIS	10_503_10699	15-lug-10	10,20
32	OMISSIS	10_503_10742	15-lug-10	10,20
33	OMISSIS	10_503_10760	15-lug-10	10,20
34	OMISSIS	10_503_10839	15-lug-10	10,20
35	OMISSIS	10_503_10881	15-lug-10	10,20
36	OMISSIS	10_503_10904	15-lug-10	10,20
37	OMISSIS	10_503_11033	15-lug-10	6,50
38	OMISSIS	10_503_11219	15-lug-10	6,69
39	OMISSIS	10_503_11231	15-lug-10	6,50
40	OMISSIS	10_503_11304	15-lug-10	6,50
41	OMISSIS	10_503_11344	15-lug-10	12,91
42	OMISSIS	10_503_11423	15-lug-10	6,50
43	OMISSIS	10_503_11485	15-lug-10	12,91
44	OMISSIS	10_503_11515	15-lug-10	6,69
45	OMISSIS	10_503_11526	15-lug-10	3,25
46	OMISSIS	10_503_1153	29-gen-10	6,69
47	OMISSIS	10_503_11533	15-lug-10	12,99
48	OMISSIS	10_503_11625	15-lug-10	3,25
49	OMISSIS	10_503_11670	15-lug-10	13,01
50	OMISSIS	10_503_11691	15-lug-10	12,91

RL S.C.R.I.B.A.

51	OMISSIS	10_503_11739	15-lug-10	6,50
52	OMISSIS	10_503_11772	15-lug-10	6,69
53	OMISSIS	10_503_11825	15-lug-10	6,69
54	OMISSIS	10_503_1187	29-gen-10	6,69
55	OMISSIS	10_503_1189	29-gen-10	6,69
56	OMISSIS	10_503_11894	15-lug-10	6,69
57	OMISSIS	10_503_11931	15-lug-10	6,69
58	OMISSIS	10_503_11963	15-lug-10	6,69
59	OMISSIS	10_503_1201	29-gen-10	13,01
60	OMISSIS	10_503_12091	15-lug-10	13,37
61	OMISSIS	10_503_12118	15-lug-10	6,69
62	OMISSIS	10_503_12189	15-lug-10	6,69
63	OMISSIS	10_503_12211	15-lug-10	6,69
64	OMISSIS	10_503_12307	15-lug-10	6,69
65	OMISSIS	10_503_12308	15-lug-10	6,69
66	OMISSIS	10_503_12357	15-lug-10	6,50
67	OMISSIS	10_503_1242	29-gen-10	6,69
68	OMISSIS	10_503_12451	31-lug-10	10,20
69	OMISSIS	10_503_12481	31-lug-10	3,25
70	OMISSIS	10_503_1249	29-gen-10	6,69
71	OMISSIS	10_503_12567	31-lug-10	6,50
72	OMISSIS	10_503_12761	31-lug-10	3,25
73	OMISSIS	10_503_12950	31-lug-10	3,25
74	OMISSIS	10_503_12994	31-lug-10	9,75
75	OMISSIS	10_503_13005	31-lug-10	6,50
76	OMISSIS	10_503_13081	31-lug-10	9,75
77	OMISSIS	10_503_13089	31-lug-10	13,00
78	OMISSIS	10_503_13128	31-lug-10	6,69
79	OMISSIS	10_503_13171	31-lug-10	19,51
80	OMISSIS	10_503_13224	31-lug-10	18,17
81	OMISSIS	10_503_1324	29-gen-10	18,17
82	OMISSIS	10_503_13366	31-lug-10	6,50

RL S.C.R.I.B.A.

83	OMISSIS	10_503_13368	31-lug-10	6,69
84	OMISSIS	10_503_13408	31-lug-10	6,50
85	OMISSIS	10_503_13417	31-lug-10	6,69
86	OMISSIS	10_503_13440	31-lug-10	6,69
87	OMISSIS	10_503_13444	31-lug-10	6,69
88	OMISSIS	10_503_13464	31-lug-10	6,69
89	OMISSIS	10_503_13490	31-lug-10	13,01
90	OMISSIS	10_503_13511	31-lug-10	13,01
91	OMISSIS	10_503_13529	31-lug-10	6,69
92	OMISSIS	10_503_1353	29-gen-10	6,69
93	OMISSIS	10_503_13539	31-lug-10	6,69
94	OMISSIS	10_503_13555	31-lug-10	13,01
95	OMISSIS	10_503_1359	29-gen-10	6,69
96	OMISSIS	10_503_13658	31-lug-10	6,69
97	OMISSIS	10_503_13663	31-lug-10	6,69
98	OMISSIS	10_503_13722	31-lug-10	6,50
99	OMISSIS	10_503_13762	31-lug-10	13,37
100	OMISSIS	10_503_1381	29-gen-10	6,69
101	OMISSIS	10_503_1388	29-gen-10	13,38
102	OMISSIS	10_503_13924	31-ago-10	8,41
103	OMISSIS	10_503_13927	31-ago-10	3,25
104	OMISSIS	10_503_13937	31-ago-10	3,25
105	OMISSIS	10_503_13988	31-ago-10	6,50
106	OMISSIS	10_503_14005	31-ago-10	3,25
107	OMISSIS	10_503_1402	29-gen-10	13,38
108	OMISSIS	10_503_1403	29-gen-10	6,69
109	OMISSIS	10_503_14035	31-ago-10	6,50
110	OMISSIS	10_503_14087	31-ago-10	8,41
111	OMISSIS	10_503_14144	31-ago-10	6,69
112	OMISSIS	10_503_14216	31-ago-10	6,69
113	OMISSIS	10_503_14236	31-ago-10	6,50
114	OMISSIS	10_503_14274	31-ago-10	13,01

RL S.C.R.I.B.A.

115	OMISSIS	10_503_14311	31-ago-10	6,69
116	OMISSIS	10_503_14319	31-ago-10	13,01
117	OMISSIS	10_503_14343	31-ago-10	6,69
118	OMISSIS	10_503_14354	31-ago-10	6,69
119	OMISSIS	10_503_14359	31-ago-10	6,69
120	OMISSIS	10_503_14366	31-ago-10	13,00
121	OMISSIS	10_503_14378	31-ago-10	6,69
122	OMISSIS	10_503_14389	31-ago-10	6,69
123	OMISSIS	10_503_14397	31-ago-10	18,17
124	OMISSIS	10_503_14410	31-ago-10	13,01
125	OMISSIS	10_503_14490	31-ago-10	6,50
126	OMISSIS	10_503_14511	31-ago-10	6,50
127	OMISSIS	10_503_14514	31-ago-10	6,69
128	OMISSIS	10_503_14539	31-ago-10	13,01
129	OMISSIS	10_503_14541	31-ago-10	13,01
130	OMISSIS	10_503_14571	31-ago-10	13,38
131	OMISSIS	10_503_14575	31-ago-10	14,91
132	OMISSIS	10_503_14587	31-ago-10	6,50
133	OMISSIS	10_503_14588	31-ago-10	3,25
134	OMISSIS	10_503_14608	31-ago-10	3,25
135	OMISSIS	10_503_14615	31-ago-10	3,25
136	OMISSIS	10_503_14646	31-ago-10	3,25
137	OMISSIS	10_503_14699	31-ago-10	14,91
138	OMISSIS	10_503_14708	31-ago-10	13,38
139	OMISSIS	10_503_1471	29-gen-10	6,69
140	OMISSIS	10_503_14719	31-ago-10	13,38
141	OMISSIS	10_503_14720	31-ago-10	13,01
142	OMISSIS	10_503_14722	31-ago-10	6,69
143	OMISSIS	10_503_14723	31-ago-10	13,01
144	OMISSIS	10_503_14805	31-ago-10	6,69
145	OMISSIS	10_503_14811	31-ago-10	6,69
146	OMISSIS	10_503_14823	31-ago-10	6,69

RL S.C.R.I.B.A.

147	OMISSIS	10_503_14841	31-ago-10	6,69
148	OMISSIS	10_503_14861	31-ago-10	6,69
149	OMISSIS	10_503_14866	31-ago-10	6,69
150	OMISSIS	10_503_14882	31-ago-10	6,69
151	OMISSIS	10_503_14889	31-ago-10	6,69
152	OMISSIS	10_503_14893	31-ago-10	13,01
153	OMISSIS	10_503_14916	31-ago-10	13,01
154	OMISSIS	10_503_14925	31-ago-10	13,01
155	OMISSIS	10_503_14941	31-ago-10	6,69
156	OMISSIS	10_503_14957	31-ago-10	13,38
157	OMISSIS	10_503_14960	31-ago-10	6,69
158	OMISSIS	10_503_14965	31-ago-10	6,69
159	OMISSIS	10_503_14969	31-ago-10	6,69
160	OMISSIS	10_503_14975	31-ago-10	6,69
161	OMISSIS	10_503_14979	31-ago-10	13,01
162	OMISSIS	10_503_14983	31-ago-10	6,69
163	OMISSIS	10_503_14987	31-ago-10	6,69
164	OMISSIS	10_503_14991	31-ago-10	6,69
165	OMISSIS	10_503_14992	31-ago-10	6,69
166	OMISSIS	10_503_14995	31-ago-10	6,69
167	OMISSIS	10_503_1500	29-gen-10	6,69
168	OMISSIS	10_503_15006	31-ago-10	6,69
169	OMISSIS	10_503_15012	31-ago-10	6,69
170	OMISSIS	10_503_15014	31-ago-10	6,69
171	OMISSIS	10_503_15020	31-ago-10	6,50
172	OMISSIS	10_503_15022	31-ago-10	6,50
173	OMISSIS	10_503_15023	31-ago-10	6,50
174	OMISSIS	10_503_15025	31-ago-10	13,38
175	OMISSIS	10_503_15029	31-ago-10	6,69
176	OMISSIS	10_503_15055	31-ago-10	6,69
177	OMISSIS	10_503_15072	31-ago-10	13,38
178	OMISSIS	10_503_15218	30-set-10	13,01

RL S.C.R.I.B.A.

179	OMISSIS	10_503_15226	30-set-10	6,69
180	OMISSIS	10_503_15307	30-set-10	3,25
181	OMISSIS	10_503_15429	30-set-10	6,69
182	OMISSIS	10_503_1545	29-gen-10	6,69
183	OMISSIS	10_503_1553	29-gen-10	18,17
184	OMISSIS	10_503_1559	29-gen-10	6,69
185	OMISSIS	10_503_15617	30-set-10	6,69
186	OMISSIS	10_503_15644	30-set-10	6,69
187	OMISSIS	10_503_15646	30-set-10	6,50
188	OMISSIS	10_503_1567	29-gen-10	6,69
189	OMISSIS	10_503_15712	30-set-10	6,69
190	OMISSIS	10_503_15798	30-set-10	6,69
191	OMISSIS	10_503_15854	30-set-10	7,34
192	OMISSIS	10_503_15878	30-set-10	6,69
193	OMISSIS	10_503_15883	30-set-10	13,01
194	OMISSIS	10_503_16066	30-set-10	3,25
195	OMISSIS	10_503_16151	30-set-10	13,38
196	OMISSIS	10_503_16153	30-set-10	6,69
197	OMISSIS	10_503_16157	30-set-10	6,50
198	OMISSIS	10_503_16160	30-set-10	6,69
199	OMISSIS	10_503_16183	30-set-10	6,69
200	OMISSIS	10_503_16185	30-set-10	6,69
201	OMISSIS	10_503_16187	30-set-10	6,69
202	OMISSIS	10_503_1619	29-gen-10	6,69
203	OMISSIS	10_503_1620	29-gen-10	6,69
204	OMISSIS	10_503_16232	30-set-10	6,69
205	OMISSIS	10_503_16250	30-set-10	13,38
206	OMISSIS	10_503_16277	30-set-10	6,69
207	OMISSIS	10_503_16282	30-set-10	6,69
208	OMISSIS	10_503_16290	30-set-10	6,69
209	OMISSIS	10_503_16295	30-set-10	6,69
210	OMISSIS	10_503_163	29-gen-10	13,01

RL S.C.R.I.B.A.

211	OMISSIS	10_503_16326	30-set-10	6,69
212	OMISSIS	10_503_16337	30-set-10	13,38
213	OMISSIS	10_503_16338	30-set-10	6,69
214	OMISSIS	10_503_16347	30-set-10	6,69
215	OMISSIS	10_503_16381	30-set-10	6,69
216	OMISSIS	10_503_16397	30-set-10	6,69
217	OMISSIS	10_503_16429	30-set-10	6,69
218	OMISSIS	10_503_16450	30-set-10	6,69
219	OMISSIS	10_503_16472	30-set-10	6,69
220	OMISSIS	10_503_16488	30-set-10	6,69
221	OMISSIS	10_503_16503	30-set-10	6,69
222	OMISSIS	10_503_16504	30-set-10	6,69
223	OMISSIS	10_503_1651	29-gen-10	6,69
224	OMISSIS	10_503_16517	30-set-10	13,01
225	OMISSIS	10_503_16520	30-set-10	13,01
226	OMISSIS	10_503_16549	30-set-10	6,69
227	OMISSIS	10_503_16564	30-set-10	6,69
228	OMISSIS	10_503_16646	29-ott-10	3,25
229	OMISSIS	10_503_16648	29-ott-10	6,69
230	OMISSIS	10_503_16666	29-ott-10	3,25
231	OMISSIS	10_503_16708	29-ott-10	13,38
232	OMISSIS	10_503_16716	29-ott-10	6,69
233	OMISSIS	10_503_16750	29-ott-10	5,16
234	OMISSIS	10_503_1684	29-gen-10	6,69
235	OMISSIS	10_503_16927	29-ott-10	3,25
236	OMISSIS	10_503_16944	29-ott-10	6,50
237	OMISSIS	10_503_16970	29-ott-10	3,25
238	OMISSIS	10_503_17019	29-ott-10	6,69
239	OMISSIS	10_503_17024	29-ott-10	8,41
240	OMISSIS	10_503_17069	29-ott-10	6,50
241	OMISSIS	10_503_17086	29-ott-10	6,50
242	OMISSIS	10_503_17186	29-ott-10	13,01

RLS.C.R.I.B.A.

243	OMISSIS	10_503_17227	29-ott-10	6,69
244	OMISSIS	10_503_17249	29-ott-10	13,01
245	OMISSIS	10_503_17270	29-ott-10	6,69
246	OMISSIS	10_503_17293	29-ott-10	6,69
247	OMISSIS	10_503_17310	29-ott-10	13,38
248	OMISSIS	10_503_17433	29-ott-10	8,41
249	OMISSIS	10_503_17474	29-ott-10	3,25
250	OMISSIS	10_503_1748	29-gen-10	6,69
251	OMISSIS	10_503_17507	29-ott-10	3,25
252	OMISSIS	10_503_17554	29-ott-10	6,69
253	OMISSIS	10_503_17564	29-ott-10	13,38
254	OMISSIS	10_503_17565	29-ott-10	13,38
255	OMISSIS	10_503_17587	29-ott-10	6,69
256	OMISSIS	10_503_17627	29-ott-10	6,69
257	OMISSIS	10_503_17667	29-ott-10	13,38
258	OMISSIS	10_503_17722	29-ott-10	6,69
259	OMISSIS	10_503_17727	29-ott-10	6,69
260	OMISSIS	10_503_17764	29-ott-10	6,69
261	OMISSIS	10_503_17767	29-ott-10	6,69
262	OMISSIS	10_503_17779	29-ott-10	6,69
263	OMISSIS	10_503_17811	29-ott-10	6,69
264	OMISSIS	10_503_17823	29-ott-10	6,69
265	OMISSIS	10_503_17878	29-ott-10	6,69
266	OMISSIS	10_503_17974	30-nov-10	6,69
267	OMISSIS	10_503_18002	30-nov-10	3,25
268	OMISSIS	10_503_18048	30-nov-10	13,01
269	OMISSIS	10_503_18093	30-nov-10	11,85
270	OMISSIS	10_503_18106	30-nov-10	11,85
271	OMISSIS	10_503_1820	29-gen-10	6,69
272	OMISSIS	10_503_1829	29-gen-10	6,69
273	OMISSIS	10_503_18382	30-nov-10	6,50
274	OMISSIS	10_503_18579	30-nov-10	13,01

RL S.C.R.I.B.A.

275	OMISSIS	10_503_18645	30-nov-10	6,69
276	OMISSIS	10_503_18685	30-nov-10	6,50
277	OMISSIS	10_503_18696	30-nov-10	11,85
278	OMISSIS	10_503_18802	30-nov-10	3,25
279	OMISSIS	10_503_18807	30-nov-10	6,69
280	OMISSIS	10_503_18924	30-nov-10	13,01
281	OMISSIS	10_503_19002	30-nov-10	11,85
282	OMISSIS	10_503_19017	30-nov-10	6,69
283	OMISSIS	10_503_19291	30-nov-10	12,50
284	OMISSIS	10_503_19294	30-nov-10	3,25
285	OMISSIS	10_503_19418	30-nov-10	6,50
286	OMISSIS	10_503_19452	30-nov-10	6,69
287	OMISSIS	10_503_19479	30-nov-10	13,38
288	OMISSIS	10_503_19481	30-nov-10	13,38
289	OMISSIS	10_503_19484	30-nov-10	6,69
290	OMISSIS	10_503_19486	30-nov-10	6,69
291	OMISSIS	10_503_19496	30-nov-10	6,69
292	OMISSIS	10_503_1950	26-feb-10	3,25
293	OMISSIS	10_503_19530	30-nov-10	6,69
294	OMISSIS	10_503_19556	30-nov-10	6,69
295	OMISSIS	10_503_19575	30-nov-10	6,69
296	OMISSIS	10_503_19661	30-nov-10	6,69
297	OMISSIS	10_503_19702	30-nov-10	6,69
298	OMISSIS	10_503_19717	30-nov-10	6,69
299	OMISSIS	10_503_19738	30-nov-10	6,69
300	OMISSIS	10_503_19757	30-nov-10	13,19
301	OMISSIS	10_503_19812	30-nov-10	6,69
302	OMISSIS	10_503_19818	30-nov-10	6,69
303	OMISSIS	10_503_19821	30-nov-10	6,69
304	OMISSIS	10_503_19855	30-nov-10	6,50
305	OMISSIS	10_503_19902	30-nov-10	6,69
306	OMISSIS	10_503_19908	30-nov-10	18,17

RL S.C.R.I.B.A.

307	OMISSIS	10_503_19998	30-dic-10	6,69
308	OMISSIS	10_503_200	29-gen-10	3,25
309	OMISSIS	10_503_20056	30-dic-10	6,50
310	OMISSIS	10_503_20101	30-dic-10	18,17
311	OMISSIS	10_503_20108	30-dic-10	9,75
312	OMISSIS	10_503_20118	30-dic-10	6,50
313	OMISSIS	10_503_20246	30-dic-10	13,01
314	OMISSIS	10_503_20366	30-dic-10	6,69
315	OMISSIS	10_503_20514	30-dic-10	18,17
316	OMISSIS	10_503_20626	30-dic-10	3,25
317	OMISSIS	10_503_20653	30-dic-10	13,01
318	OMISSIS	10_503_2078	26-feb-10	6,50
319	OMISSIS	10_503_20792	30-dic-10	6,69
320	OMISSIS	10_503_20900	30-dic-10	6,69
321	OMISSIS	10_503_21019	30-dic-10	13,01
322	OMISSIS	10_503_21081	30-dic-10	6,69
323	OMISSIS	10_503_21109	30-dic-10	6,69
324	OMISSIS	10_503_21134	30-dic-10	6,69
325	OMISSIS	10_503_21135	30-dic-10	6,69
326	OMISSIS	10_503_21220	30-dic-10	13,01
327	OMISSIS	10_503_21251	30-dic-10	13,01
328	OMISSIS	10_503_21510	30-dic-10	9,75
329	OMISSIS	10_503_21699	30-dic-10	6,69
330	OMISSIS	10_503_21728	30-dic-10	6,69
331	OMISSIS	10_503_21748	30-dic-10	6,69
332	OMISSIS	10_503_21750	30-dic-10	13,38
333	OMISSIS	10_503_21837	30-dic-10	6,69
334	OMISSIS	10_503_21862	30-dic-10	6,69
335	OMISSIS	10_503_2189	26-feb-10	18,17
336	OMISSIS	10_503_21932	30-dic-10	6,69
337	OMISSIS	10_503_21936	30-dic-10	6,69
338	OMISSIS	10_503_21944	30-dic-10	6,69

RL S.C.R.I.B.A.

339	OMISSIS	10_503_21968	30-dic-10	6,69
340	OMISSIS	10_503_21980	30-dic-10	13,01
341	OMISSIS	10_503_22025	30-dic-10	6,69
342	OMISSIS	10_503_22036	30-dic-10	6,69
343	OMISSIS	10_503_2204	26-feb-10	11,66
344	OMISSIS	10_503_2207	26-feb-10	6,69
345	OMISSIS	10_503_22078	30-dic-10	13,01
346	OMISSIS	10_503_22099	30-dic-10	6,69
347	OMISSIS	10_503_22110	30-dic-10	6,69
348	OMISSIS	10_503_22112	30-dic-10	6,69
349	OMISSIS	10_503_22119	30-dic-10	6,69
350	OMISSIS	10_503_22125	30-dic-10	6,69
351	OMISSIS	10_503_22131	30-dic-10	6,69
352	OMISSIS	10_503_2294	26-feb-10	3,25
353	OMISSIS	10_503_2364	26-feb-10	11,66
354	OMISSIS	10_503_2386	26-feb-10	3,25
355	OMISSIS	10_503_2489	26-feb-10	13,00
356	OMISSIS	10_503_2495	26-feb-10	13,01
357	OMISSIS	10_503_2536	26-feb-10	9,75
358	OMISSIS	10_503_2606	26-feb-10	9,75
359	OMISSIS	10_503_2715	26-feb-10	18,17
360	OMISSIS	10_503_2803	26-feb-10	6,69
361	OMISSIS	10_503_2905	26-feb-10	6,69
362	OMISSIS	10_503_2913	26-feb-10	6,69
363	OMISSIS	10_503_2921	26-feb-10	13,01
364	OMISSIS	10_503_2924	26-feb-10	6,69
365	OMISSIS	10_503_2947	26-feb-10	6,69
366	OMISSIS	10_503_2968	26-feb-10	6,69
367	OMISSIS	10_503_2995	26-feb-10	13,38
368	OMISSIS	10_503_3003	26-feb-10	13,38
369	OMISSIS	10_503_3005	26-feb-10	18,17
370	OMISSIS	10_503_3083	26-feb-10	13,38

RL S.C.R.I.B.A.

371	OMISSIS	10_503_3089	26-feb-10	6,69
372	OMISSIS	10_503_3151	26-feb-10	6,69
373	OMISSIS	10_503_3160	26-feb-10	13,38
374	OMISSIS	10_503_3165	26-feb-10	6,69
375	OMISSIS	10_503_3172	26-feb-10	6,69
376	OMISSIS	10_503_3178	26-feb-10	6,69
377	OMISSIS	10_503_3183	26-feb-10	6,69
378	OMISSIS	10_503_3198	26-feb-10	13,01
379	OMISSIS	10_503_3233	26-feb-10	6,69
380	OMISSIS	10_503_3267	26-feb-10	6,69
381	OMISSIS	10_503_3275	26-feb-10	6,69
382	OMISSIS	10_503_3316	26-feb-10	6,69
383	OMISSIS	10_503_3324	26-feb-10	13,37
384	OMISSIS	10_503_3325	26-feb-10	6,69
385	OMISSIS	10_503_3327	26-feb-10	6,69
386	OMISSIS	10_503_333	29-gen-10	6,50
387	OMISSIS	10_503_3401	31-mar-10	3,25
388	OMISSIS	10_503_3417	31-mar-10	13,01
389	OMISSIS	10_503_3620	31-mar-10	6,50
390	OMISSIS	10_503_3649	31-mar-10	13,01
391	OMISSIS	10_503_3665	31-mar-10	6,50
392	OMISSIS	10_503_3670	31-mar-10	3,25
393	OMISSIS	10_503_3713	31-mar-10	29,83
394	OMISSIS	10_503_3738	31-mar-10	8,41
395	OMISSIS	10_503_3744	31-mar-10	6,69
396	OMISSIS	10_503_3760	31-mar-10	6,69
397	OMISSIS	10_503_4097	31-mar-10	6,69
398	OMISSIS	10_503_4109	31-mar-10	13,38
399	OMISSIS	10_503_4136	31-mar-10	3,25
400	OMISSIS	10_503_4165	31-mar-10	6,69
401	OMISSIS	10_503_4185	31-mar-10	13,01
402	OMISSIS	10_503_4249	31-mar-10	13,38

RLS.C.R.I.B.A.

403	OMISSIS	10_503_4258	31-mar-10	12,50
404	OMISSIS	10_503_4261	31-mar-10	3,25
405	OMISSIS	10_503_4352	31-mar-10	6,50
406	OMISSIS	10_503_4391	31-mar-10	6,69
407	OMISSIS	10_503_4476	31-mar-10	13,38
408	OMISSIS	10_503_4516	31-mar-10	13,01
409	OMISSIS	10_503_4607	31-mar-10	6,69
410	OMISSIS	10_503_4627	31-mar-10	13,01
411	OMISSIS	10_503_4658	31-mar-10	6,69
412	OMISSIS	10_503_4663	31-mar-10	6,69
413	OMISSIS	10_503_4698	31-mar-10	6,69
414	OMISSIS	10_503_4701	31-mar-10	6,69
415	OMISSIS	10_503_4716	31-mar-10	6,69
416	OMISSIS	10_503_4722	31-mar-10	6,69
417	OMISSIS	10_503_4739	31-mar-10	6,69
418	OMISSIS	10_503_4762	31-mar-10	6,69
419	OMISSIS	10_503_4770	31-mar-10	6,69
420	OMISSIS	10_503_4772	31-mar-10	6,69
421	OMISSIS	10_503_4797	31-mar-10	6,69
422	OMISSIS	10_503_5112	30-apr-10	6,69
423	OMISSIS	10_503_5149	30-apr-10	14,91
424	OMISSIS	10_503_5179	30-apr-10	6,50
425	OMISSIS	10_503_5287	30-apr-10	13,01
426	OMISSIS	10_503_5401	30-apr-10	9,75
427	OMISSIS	10_503_5406	30-apr-10	13,01
428	OMISSIS	10_503_5508	30-apr-10	6,69
429	OMISSIS	10_503_5663	30-apr-10	6,69
430	OMISSIS	10_503_5711	30-apr-10	6,69
431	OMISSIS	10_503_5770	30-apr-10	6,50
432	OMISSIS	10_503_5779	30-apr-10	6,50
433	OMISSIS	10_503_5824	30-apr-10	6,69
434	OMISSIS	10_503_5844	30-apr-10	6,69

RLS.C.R.I.B.A.

435	OMISSIS	10_503_5886	30-apr-10	6,69
436	OMISSIS	10_503_5897	30-apr-10	6,69
437	OMISSIS	10_503_5902	30-apr-10	6,69
438	OMISSIS	10_503_5908	30-apr-10	6,69
439	OMISSIS	10_503_5918	30-apr-10	6,69
440	OMISSIS	10_503_5927	30-apr-10	6,69
441	OMISSIS	10_503_5997	30-apr-10	6,69
442	OMISSIS	10_503_6021	30-apr-10	6,69
443	OMISSIS	10_503_605	29-gen-10	3,25
444	OMISSIS	10_503_6112	30-apr-10	12,46
445	OMISSIS	10_503_617	29-gen-10	3,25
446	OMISSIS	10_503_6216	31-mag-10	13,01
447	OMISSIS	10_503_6320	31-mag-10	6,50
448	OMISSIS	10_503_6406	31-mag-10	6,69
449	OMISSIS	10_503_6515	31-mag-10	3,25
450	OMISSIS	10_503_6561	31-mag-10	12,91
451	OMISSIS	10_503_6596	31-mag-10	8,41
452	OMISSIS	10_503_6840	31-mag-10	6,69
453	OMISSIS	10_503_6916	31-mag-10	13,38
454	OMISSIS	10_503_6937	31-mag-10	13,38
455	OMISSIS	10_503_7015	31-mag-10	13,38
456	OMISSIS	10_503_7026	31-mag-10	6,69
457	OMISSIS	10_503_7030	31-mag-10	6,69
458	OMISSIS	10_503_7035	31-mag-10	6,69
459	OMISSIS	10_503_7038	31-mag-10	6,69
460	OMISSIS	10_503_7044	31-mag-10	6,69
461	OMISSIS	10_503_7050	31-mag-10	6,69
462	OMISSIS	10_503_7072	31-mag-10	6,69
463	OMISSIS	10_503_7083	31-mag-10	6,69
464	OMISSIS	10_503_7086	31-mag-10	6,69
465	OMISSIS	10_503_7097	31-mag-10	6,69
466	OMISSIS	10_503_7121	31-mag-10	6,69

RL S.C.R.I.B.A.

467	OMISSIS	10_503_7179	31-mag-10	6,69
468	OMISSIS	10_503_7189	31-mag-10	6,69
469	OMISSIS	10_503_7232	31-mag-10	6,69
470	OMISSIS	10_503_7268	31-mag-10	6,69
471	OMISSIS	10_503_7269	31-mag-10	6,69
472	OMISSIS	10_503_7315	31-mag-10	6,69
473	OMISSIS	10_503_7346	31-mag-10	6,69
474	OMISSIS	10_503_7348	31-mag-10	6,69
475	OMISSIS	10_503_7371	31-mag-10	6,69
476	OMISSIS	10_503_7407	31-mag-10	6,69
477	OMISSIS	10_503_7410	31-mag-10	6,69
478	OMISSIS	10_503_7424	31-mag-10	13,01
479	OMISSIS	10_503_7434	31-mag-10	13,01
480	OMISSIS	10_503_7522	15-lug-10	10,20
481	OMISSIS	10_503_7551	15-lug-10	14,69
482	OMISSIS	10_503_7601	15-lug-10	10,20
483	OMISSIS	10_503_7679	15-lug-10	10,20
484	OMISSIS	10_503_7740	15-lug-10	10,20
485	OMISSIS	10_503_7820	15-lug-10	10,20
486	OMISSIS	10_503_7854	15-lug-10	14,69
487	OMISSIS	10_503_7960	15-lug-10	10,20
488	OMISSIS	10_503_7989	15-lug-10	11,42
489	OMISSIS	10_503_8052	15-lug-10	10,20
490	OMISSIS	10_503_8075	15-lug-10	10,20
491	OMISSIS	10_503_8080	15-lug-10	10,20
492	OMISSIS	10_503_8129	15-lug-10	10,20
493	OMISSIS	10_503_8139	15-lug-10	10,20
494	OMISSIS	10_503_8162	15-lug-10	10,20
495	OMISSIS	10_503_8287	15-lug-10	10,20
496	OMISSIS	10_503_8290	15-lug-10	10,20
497	OMISSIS	10_503_8432	15-lug-10	10,20
498	OMISSIS	10_503_8484	15-lug-10	10,20

RLS.C.R.I.B.A.

499	OMISSIS	10_503_8497	15-lug-10	10,20
500	OMISSIS	10_503_8524	15-lug-10	10,20
501	OMISSIS	10_503_8630	15-lug-10	10,20
502	OMISSIS	10_503_8674	15-lug-10	10,20
503	OMISSIS	10_503_8903	15-lug-10	10,20
504	OMISSIS	10_503_8946	15-lug-10	10,20
505	OMISSIS	10_503_8985	15-lug-10	10,20
506	OMISSIS	10_503_9007	15-lug-10	10,20
507	OMISSIS	10_503_9089	15-lug-10	10,20
508	OMISSIS	10_503_9353	15-lug-10	10,20
509	OMISSIS	10_503_9367	15-lug-10	10,20
510	OMISSIS	10_503_9389	15-lug-10	10,20
511	OMISSIS	10_503_9517	15-lug-10	10,20
512	OMISSIS	10_503_9657	15-lug-10	10,20
513	OMISSIS	10_503_9673	15-lug-10	10,20
514	OMISSIS	10_503_9855	15-lug-10	10,20
515	OMISSIS	10_503_99	29-gen-10	3,25
516	OMISSIS	10_503_991	29-gen-10	6,69
517	OMISSIS	10_503_9964	15-lug-10	10,20
518	OMISSIS	10_600_60	15-mar-10	3,88
519	OMISSIS	10_605_122	01-mar-10	12,04
520	OMISSIS	10_606_1058	24-feb-10	6,46
521	OMISSIS	10_606_1277	24-feb-10	12,91
522	OMISSIS	10_606_1362	24-feb-10	6,46
523	OMISSIS	10_606_1380	24-feb-10	6,46
524	OMISSIS	10_606_1382	24-feb-10	6,46
525	OMISSIS	10_606_1523	24-feb-10	6,46
526	OMISSIS	10_606_1555	24-feb-10	12,46
527	OMISSIS	10_606_1568	24-feb-10	6,46
528	OMISSIS	10_606_162	20-gen-10	6,46
529	OMISSIS	10_606_1639	24-feb-10	6,46
530	OMISSIS	10_606_172	20-gen-10	12,91

RL S.C.R.I.B.A.

531	OMISSIS	10_606_1728	24-feb-10	6,46
532	OMISSIS	10_606_1780	24-feb-10	6,46
533	OMISSIS	10_606_1790	24-feb-10	6,46
534	OMISSIS	10_606_2122	15-mar-10	9,70
535	OMISSIS	10_606_213	20-gen-10	3,23
536	OMISSIS	10_606_2603	15-mar-10	6,46
537	OMISSIS	10_606_2694	15-mar-10	6,46
538	OMISSIS	10_606_2788	15-mar-10	6,46
539	OMISSIS	10_606_2797	15-mar-10	6,46
540	OMISSIS	10_606_2798	15-mar-10	6,46
541	OMISSIS	10_606_2816	15-mar-10	6,46
542	OMISSIS	10_606_2832	15-mar-10	12,91
543	OMISSIS	10_606_2857	15-mar-10	6,46
544	OMISSIS	10_606_2869	15-mar-10	6,46
545	OMISSIS	10_606_2935	15-mar-10	6,46
546	OMISSIS	10_606_402	20-gen-10	6,46
547	OMISSIS	10_606_475	20-gen-10	12,91
548	OMISSIS	10_606_493	20-gen-10	6,46
549	OMISSIS	10_606_517	20-gen-10	6,46
550	OMISSIS	10_606_551	20-gen-10	6,46
551	OMISSIS	10_606_557	20-gen-10	6,46
552	OMISSIS	10_606_620	20-gen-10	6,46
553	OMISSIS	10_606_637	20-gen-10	6,46
TOTALE				**€ 4.634,39**

Allegato B delibera 281/2015 B "Crediti inesigibili o non recuperabili": trattasi di crediti insorti nell'anno 2010, che gli uffici competenti hanno indicato come inesigibili o di fatto non recuperabili;

	NOME_CLIENTE	NUMERO_FATTURA	DATA_FATTURA	RESIDUO_DA_INCASSARE
1	OMISSIS	10_1_1161	19-apr-10	€ 36,63
2	OMISSIS	10_1_1893	04-giu-10	€ 83,45
3	OMISSIS	10_1_1895	04-giu-10	€ 92,31
4	OMISSIS	10_1_7159	03-dic-10	€ 148,23

RL S.C.R.I.B.A.

5	OMISSIS	10_1_7459	24-dic-10	€ 95,26
6	OMISSIS	10_1_7690	30-dic-10	€ 148,23
TOTALE				**€ 604,11**

Allegato C delibera 281/2015 "Crediti per i quali l'Agente della Riscossione ha conseguito il diritto al discarico": trattasi di crediti sorti negli anni dal 1998 al 2015 per i quali si è proceduto a riscossione coattiva mediante ruolo in forza di quanto disposto dagli artt. 17, 18 e 21 del D. Lgs. 46/1999, per i quali l'Agente della riscossione ha presentato comunicazione di inesigibilità in via definitiva, ai sensi e per gli effetti dell'art. 19 e 20 del d. lgs. 112/1999;

	NOMINATIVI	ATTO / PROVVEDIMENTO	DATA	IMPORTO
1	OMISSIS	ING. 494/03 DOC. 00_41_2856	12-giu-00	€ 93,48
2	OMISSIS	ORD.DPV 122/02 VERB 3/01	07-mag-01	€ 430,00
3	OMISSIS	ORD.DPV 701/01 VERB.39/01 U46248	27-mar-03	€ 85,80
4	OMISSIS	ORD.DPV 123/02 VERB. 10/02	23-apr-02	€ 278,55
5	OMISSIS	ORD. DPV 509/03 VERB. 20/03	04-lug-06	€ 1.568,07
6	OMISSIS	ORD. DPV 40/03 VERB. 8/02	14-mag-03	€ 30,00
7	OMISSIS	ORD. DPV 44/03 VERB. 9/02	15-mag-03	€ 270,88
8	OMISSIS	ORD. DPV 98/03 VERB. 26/03	15-ott-03	€ 273,26
9	OMISSIS	ORD. DPV 100/03 VERB. 28/03	15-ott-03	€ 273,26
10	OMISSIS	ORD. DPV 97/03 VERB. 25/03	15-ott-03	€ 273,26
11	OMISSIS	ORD. DPV 99/03 VERB. 27/03	15-ott-03	€ 273,26
TOTALE				**€ 3.849,82**

Allegato D delibera 281/2015 "Crediti non recuperabili insinuati in procedure concorsuali" : trattasi di crediti insinuati in procedure concorsuali nell'ambito delle quali non sarà possibile, neppure in parte, il loro recupero per incapienza delle somme risultanti disponibili in sede di riparto finale o per manifesta incapienza dell'attivo che si prevede potrà essere realizzato dalla procedura concorsuale.

N.	Denominazione	Elenco fatture / ordinanze	Somme insinuate al passivo	Somme non recuperabili
1	OMISSIS	622/7 del 12/10/98 € 47,00	€ 47,00	€ 47,00
2	OMISSIS	6265/7 del 9/12/98; f/3610 del 10/5/99 totale € 29,15	€ 29,15	€ 29,15
3	OMISSIS	fatture per macellazioni eseguite nel 1998 per un totale di euro 40129,63	€ 40.129,63	€ 38.626,83
4	OMISSIS	601/7 del 20/3/98 € 131,44	€ 131,44	€ 131,44
5	OMISSIS	Ric.n. 4642 09.10.98 Ric.n. 3808 12.08.98 Ric.n. 1446 26.04.99 Ric.n. 3932 16.09.99 Ric.n. 5000 22.11.99	€ 2.301,07	€ 2.301,07
6	OMISSIS	RIC. 2543/7 DEL 4/6/1998 € 615,35	€ 615,35	€ 615,35
7	OMISSIS	ric. 4006/7 del 3/9/98 €147,96; 1/s/5068 del 23/11/98 € 146,67	€ 294,64	€ 294,64

R.L.S.C.R.I.P.A.

8	OMISSIS	ric. 2118 del 15/5/1998 € 201,68; ric. 1895 del 7/5/1999 € 50,09	€ 251,77	€ 251,77
9	OMISSIS	s/6224 del 14/5/01 € 22,98; s/21678 del 14/12/99 € 22,98	€ 45,96	€ 45,96
10	OMISSIS	S/3265 DEL 28/6/00 € 203,48	€ 203,48	€ 203,48
11	OMISSIS	1/s/102507 del 7/8/2000 € 22,98	€ 22,98	€ 22,98
12	OMISSIS	4/f/6331 del 12/11/99 € 26,24	€ 26,24	€ 26,24
13	OMISSIS	4/F/5211 07.10.99 € 26,56 4/F/6669 16.11.99 € 28,17 90/F/536 25.01.00 €24,55	€ 79,28	€ 79,28
14	OMISSIS	1/F/472 del 14/3/00 € 57,84	€ 57,84	€ 57,84
15	OMISSIS	f/1281 del 13/3/01 € 22,47; f/12796 del 29/12/00 € 24,34; f/4763 del 24/5/01€ 35,25; 90/f/134 del 9/1/01 € 44,93; f/6197 del 21/6/01 € 30,86; f/3812 del 3/5/01 € 7,49	€ 165,34	€ 165,34
16	OMISSIS	s/11752 del 21/6/00 € 22,98	€ 22,98	€ 22,98
17	OMISSIS	s/1919 del 18/10/01 € 43,90	€ 43,90	€ 43,90
18	OMISSIS	ric. 2630/7 del 9/6/98; 1/s/2355 del 6/7/00; 4/f/1099 del 24/3/99 ; 1/f/1067 del 20/3/00; 0/s/2899 del 7/2/00; totale euro 945,89	€ 945,89	€ 729,62
19	OMISSIS	1/s/1754 del 15/10/01 € 158,55; 1/s/643 del 31/5/02 € 158,55	€ 158,55	€ 158,55
20	OMISSIS	1/v/571 del 22/5/1999 € 105,36	€ 105,36	€ 105,36
21	OMISSIS	1/s/17594 del 25/8/00 € 44,73; 1/s/2086 del 13/8/02 € 29,44 ; 50/s/1635 del 15/4/02 € 29,44	€103,61	€ 103,61
22	OMISSIS	0/s/3302 del 1/2/00 € 44,73;	€ 44,73	€ 44,73
23	OMISSIS	1/v/1329 del 30/4/01 € 15,70	€ 15,70	€ 15,70
24	OMISSIS	1/v/3298 del 30/11/01 € 28,87; 1/v/737 del 31/03/2002 € 29,95	€ 58,82	€ 58,82
25	OMISSIS	1/S/100420 DEL 18/6/02 € 24,12; 1/S/100490 DEL 11/7/02 € 24,12; 1/S/100505 DEL 17/07/02 € 24,12; 1/S/101206 DEL 22/11/1999 € 22,98	€ 95,34	€ 95,34
26	OMISSIS	ING. 446 DEL 2003 : 1/S/1546 DEL 30/3/00 € 130,15; 1/S/2010 DEL 26/10/01 140,48; 1/S/4056 DEL 16/12/02 € 140,48; 1/S/1267 DEL 2/7/03 € 191,09	€ 602,20	€ 602,20
27	OMISSIS	1/S/1741 DEL 15/10/01 € 140,48; 1/s/102146 del 14/6/00 € 22,98; 1/s/102192 del 19/6/00 € 22,98	€ 186,44	€ 186,44
28	OMISSIS	1/s/1973 del 18/10/01 € 94	€ 94,00	€ 94,00
29	OMISSIS	1/s/2275 del 5/12/03 € 166,64	€ 166,64	€ 166,64
30	OMISSIS	1/f/701 del 19/03/03 € 32,55	€ 32,55	€ 32,55
31	OMISSIS	17F76707 del 24.9.03	€ 76,18	€ 76,18
32	OMISSIS	0/s/17302 del 18/7/01 € 28,56	€ 28,56	€ 28,56
33	OMISSIS	1/F/6675 DEL 24/9/03 € 40,54	€ 40,54	€ 40,54
34	OMISSIS	1/f/6976 del 26/9/03 € 29,96; 1/f/6977 del 26/9/03 € 30,81	€ 60,77	€ 60,77

RI.C.R.I.B.A.

35	OMISSIS	0/m/73 del 16/3/04 € 655,13; 0/m/112 del 19/04/04 € 447,39; 0/m/151 del 13/05/04 € 295; 0/v/1000 del 13/5/04 € 11,02; 0/m/216 del 13/07/04 € 403	€ 1.511,54	€ 1.054,61
36	OMISSIS	1/s/2767 del 18/9/02 € 158,55	€ 158,55	€ 158,55
37	OMISSIS	50/s/948 del 27/3/02 € 158,55	€ 158,55	€ 158,55
38	OMISSIS	1/f/10522 del 13/11/02 € 42,67	€ 42,67	€ 42,67
39	OMISSIS	20/s/4651 del 9/7/02 € 24,12	€ 24,12	€ 24,12
40	OMISSIS	1/s/2749 del 21/6/99 € 74,89	€ 74,89	€ 74,89
41	OMISSIS	1/s/5110 del 24/11/99 € 130,15	€ 130,15	€ 130,15
42	OMISSIS	1/s/4621 del 8/11/99 € 146,67	€ 146,67	€ 146,67
43	OMISSIS	1/s/2275 del 5/12/03	€ 166,64	€ 166,64
44	OMISSIS	41/s/402 del 16/05/05 € 242	€ 242,00	€ 242,00
45	OMISSIS	1/s/894 del 15/3/99 € 146,67	€ 146,67	€ 146,67
46	OMISSIS	1/s/1459 26/4/99 € 146,67; 1/s751 del 9/3/99 € 733,37; 1/s/643 del 31/5/02 € 158,55 ; 1/s/1754 del 15/10/01 € 158,55	€ 1.197,14	€ 1.197,14
47	OMISSIS	1/f/548 del 17/03/03 € 43,56; 1/f/2439 del 14/5/03 € 29,96; 1/f/3712 del 66/13 € 65,91; 1/f/4601 del 22/7/03 € 87,13; 1/f/1731 del 11/4/03 € 64,04; 90/f/1020 del 6/2/03 € 65,01; 1/s/2389 del 15/12/03 € 147,64;	€ 503,25	€ 503,25
48	OMISSIS	301/m/285 del 30/04/02 € 2111,20; 301/m/353 del 31/5/02 € 2520,52; 301/m/425 del 30/6/02 € 1994,87; 301/m/498 del 31/7/02 € 1853,39; 301/m/573 del 31/8/02 € 2139,71; 301/m/647 del 30/9/02 € 2395,22; 301/m/721 del 31/10/02 € 2678,81; 301/m/796 del 30/11/02 € 1156,63; 301/m/155 del 31/01/02 € 11,22; 301/m/485 del 28/02/02 € 92,94; 301/m/2423 del 30/11/02 € 11,02; 301/m/348 del 30/6/03 € 2996,45; 301/m/404 del 31/7/03 € 3214,53; 301/m/440 del 31/08/03 € 3142,69; 301/m/503 del 30/9/03 € 2995,23; 301/m/560 del 31/10/03 € 2414,39; 301/m/610 del 30/11/03 € 2791,23; 301/m/675 del 31/12/03 € 2944,74; 301/m/2250 del 30/9/03 € 82,28; 301/m/2479 del 31/10/03 € 11,02; 301/m/2747 del 30/11/03 € 11,02;	€ 48.219,92	€ 48.219,92
49	OMISSIS	1/s/2019 del 26/10/01 € 158,55	€ 158,55	€ 158,55
50	OMISSIS	50/s/26 del 28/02/02 € 158,55	€ 158,55	€ 158,55
51	OMISSIS	1/s/1063 del 11/6/02 € 158,55	€ 158,55	€ 158,55
52	OMISSIS	61/134 del 6/10/05 € 96; 61/149 del 6/10/05 € 336; 61/151 del 7/10/05 € 336	€ 768,00	€ 768,00
53	OMISSIS	50/s/851 del 25/03/02 € 126,02	€ 126,02	€ 126,02
54	OMISSIS	41/s/39 del 19/02/04 € 46,68	€ 46,68	€ 46,68
55	OMISSIS	1/s/4302 del 22/10/1999 € 437,44	€ 437,44	€ 437,44
56	OMISSIS	41/s/1000 del 13/08/04 € 912	€ 912,00	€ 912,00

RIGORIBA

57	OMISSIS	41/321 del 20.4.05 € 152,00	€ 152,00	€ 152,00
58	OMISSIS	1/f/1562 del 23/4/07 € 116,02; 1/f/3777 del 24/08/07 € 55,35; 1/f/3810 del 24/8/07 € 35,36; 1/f/4574 del 9/10/07 € 30,5	€ 237,23	€ 237,23
59	OMISSIS	1/f/1087 del 26/03/07 € 61,62	€ 61,62	€ 61,62
60	OMISSIS	203/m/200 del 31/12/07 € 110,63; 203/m/149 del 28/09/07 € 110,63; 203/m/125 del 31/8/07 € 110,63;	€ 331,89	€ 246,59
61	OMISSIS	1/f/3730 del 23/08/07 € 112,53; 1/f/3752 del 24/8/07 € 24,04; 1/f/4617 del 12/10/07 € 29,96; 1/f/5204 del 19/11/07 € 59,94; 90/f/309 del 15/01/08 € 135,09; 90/f/661 del 22/01/08 € 31,64; 90/f/792 del 12/02/08 € 29/96; 1/f/304 del 15/2/08 € 34,44; 1/f/694 del 14/3/08 € 91,11; 1/f/768 del 18/3/08 € 35,56; 1/f/832 del 28/3/08 € 147,09; 1/f/848 del 28/3/08 € 86,05; 1/f/1342 del 18/04/08 € 31,92; 1/f/1383 del 18/4/08 € 68,32	€ 917,65	€ 917,65
62	OMISSIS	41/s/639 del 15/6/06 € 177,23	€ 177,33	€ 177,33
63	OMISSIS	452/s/46 del 21/01/08 € 214,66; 41/s/870 del 18/9/08 € 2517,12; 41/s/53 del 16/02/09 € 464,45	€ 3.196,23	€ 3.196,23
64	OMISSIS	1/f/4194 del 8/10/08 € 48,13	€ 48,13	€ 48,13
65	OMISSIS	42/f/314 del 25/3/08 € 118,22	€ 118,22	€ 118,22
66	OMISSIS	90/f/900 del 27/1/2011	€ 45,81	€ 45,81
67	OMISSIS	ord. Ing. Prot.U0044123 DEL 31/03/10 € 839,33	€ 839,33	€ 839,33
68	OMISSIS	502/m/424 del 29/6/12 € 939,62	€ 939,62	€ 939,62
69	OMISSIS	sanzione amministr. Prot. U0005942/III.7 del 15.1.13	€ 1.006,60	€ 1.006,60
70	OMISSIS	452/S/78 del 31.1.12 € 152,77	€ 152,77	€ 152,77
71	OMISSIS	451/F/123 del 23.04.13	€ 1.063,58	€ 1.063,58
72	OMISSIS	42/F/2 del 6.3.12	€ 128,19	€ 128,19
73	OMISSIS	1/F/6334 del 24.8.11	€ 102,39	€ 102,39
74	OMISSIS	452/S/47 del 30.1.12; 451/F/69 del 10.1.14;	€ 491,93	€ 491,93
75	OMISSIS	42/F/403 del 21.11.13	€ 135,83	€ 135,83
76	OMISSIS	42/F/919 del 26.11.13	€ 678,32	€ 678,32
77	OMISSIS	502/M/253 del 14.5.13 € 714,00; 502/M/141 del 14.3.14 € 410,00	€ 1.124,00	€ 1.124,00
78	OMISSIS	gest.liquidatoria ussl 12: nessuna fattura agli atti	€ 904,89	€ 658,86
79	OMISSIS	f/13948 del 31/12/98 ; f/139 del 04/3/99; f/1211 del 24/3/99 ; f/1413 del 21/4/99; f/1780-1781-1782-1783 del 23/4/99	€ 220,29	€ 188,12
80	OMISSIS	f/285/6 del 25/5/98 € 233,79;	€ 287,02	€ 164,59
81	OMISSIS	f/11265 del 10/11/98; f/11352 del 11/11/98 ; f/14045 del 31/12/98; f/7109 del 22/3/99; f/7222 del 22/3/99; f/438/6 del 23/6/98	€ 2.396,84	€ 1.246,05
82	OMISSIS	1/s/1026 del 23/3/1999 € 67,14	€ 67,14	€ 67,14
83	OMISSIS	1/f/5680 del 9/9/09 € 48,41; 1/f/5810 del 11/9/09 € 99,79; 1/f/6571 del 29/9/09 € 49,47	€ 197,67	€ 115,00

R.E.S.C.R.I.B.A.

84	OMISSIS	41/s/902 del 9/10/09 € 164,56	€ 164,56	€ 95,96
85	OMISSIS	sanzione ex d.lgs 758/94 (procedimento penale) € 2606	€ 2.606	€ 2.606,00
86	OMISSIS	41/s/550 del 13/7/10 € 190,68	€ 190,68	€ 190,68
87	OMISSIS	41/s/506 del 01/8/11 € 169,50	€ 169,50	€ 169,50
88	OMISSIS	41/s/668 del 9/9/11 € 305,54; 41/s/110 del 18/3/11 € 152,77	€ 458,31	€ 458,31
			€ 122.384,05	€ 118.420,06

FONDO SVALUTAZIONE CREDITI.

Fondo svalutazione crediti al 31/12/14 pari a € 546.357,13

Utilizzo del Fondo per i crediti oggetto di stralcio 2015 ex delibera 281/2015 € 109.582,34

Accantonamento Fondo 2015 -

Fondo svalutazione crediti al 31/12/15 pari a € 436.774,79

Si evidenzia che per la svalutazione dei crediti trovano applicazione i criteri contenuti nella nota regionale prot. H1.2012.0015609 del 16.05.2012. Tali criteri si fondano prioritariamente sulla anzianità del credito che aumenta progressivamente il rischio della inesigibilità del credito medesimo come di seguito esposto:

Anni di anzianità del credito	% progressiva di svalutazione
1	0%
2	30%
3	50%
4	80%
5	100%

FATTI DI RILIEVO delle movimentazioni dell'esercizio

Per la suddetta area di bilancio non si sono verificati fatti di rilievo e/o non sono rilevati valori di bilancio.

ALTRE INFORMAZIONI RELATIVE AI CREDITI

Inserire SI *o* NO *nella cella in giallino denominata <<Caso presente in azienda?>>:*

Cod.	Informazione	Caso presente in azienda?	*Se* Sì, *illustrare*
CRED01	**Svalutazioni**. Nel corso dell'esercizio sono state effettuate svalutazioni di crediti iscritti nell'attivo circolante?	**NO**	Per l'esercizio 2015 non si è proceduto alla svalutazione di crediti iscritti nell'attivo circolante, tenuto conto anche della capienza del fondo svalutazione. Si evidenzia, tuttavia, che i criteri di consue-

RL S.C.R.I.B.A.

			to utilizzati per la svalutazione dei crediti sono quelli contenuti nelle disposizioni regionali di cui alla nota prot. H1.2012.0015609 del 16.05.2012; tali criteri si fondano prioritariamente sulla anzianità del credito che aumenta progressivamente il rischio della inesigibilità del credito medesimo.
CRED02	**Gravami**. Sui crediti dell'azienda vi sono gravami quali pignoramenti ecc.?	**NO**	*Se* Sì, *illustrare*
CRED03	**Cartolarizzazioni.** L'azienda ha in atto operazioni di cartolarizzazione dei crediti?	**NO**	*Se* Sì, *illustrare*
CRED04	**Altro.** Esistono altre informazioni che si ritiene necessario fornire per soddisfare la regola generale secondo cui "Se le informazioni richieste da specifiche disposizioni di legge non sono sufficienti a dare una rap-presentazione veritiera e corretta, si devono fornire le informazioni complementari necessarie allo scopo" (art 2423 cc)?	**NO**	*Se* Sì, *illustrare*

8. Attività finanziarie che non costituiscono immobilizzazioni

B.III. Attività finanziarie che non costituiscono immobilizzazioni

I dati relativi al costo storico, al valore iniziale, alle movimentazioni che concorrono alla determinazione del valore finale dell'esercizio, sono riportate nelle tabelle di Nota Integrativa Tabellare e nelle Schede di dettaglio, laddove previste dal D.lgs. 118/2011 e s.m.i.. Le tabelle sono presenti in allegato agli schemi di Stato Patrimoniale e Conto Economico e costituiscono parte integrante del Bilancio d'Esercizio.

In particolare, per le categorie ***Partecipazioni in imprese controllate, collegate e in altre imprese***, se movimentate, l'iscrizione tra le attività finanziarie che non costituiscono immobilizzazioni è corredata da tutte le informazioni di dettaglio relative alla natura, alla tipologia, alla forma giuridica, ai criteri di valutazione e a tutte le altre informazioni richieste dalla normativa vigente; le informazioni di dettaglio sono rilevate nella tabella *<<ELENCO PARTECIPAZIONI ISCRITTE NELLE ATTIVITA' A BREVE>>* del foglio *"Dettaglio_SP_San"* allegata al Bilancio d'Esercizio.

PRINCIPALI INFORMAZIONI delle movimentazioni dell'esercizio

Partecipazioni: Fattispecie non presente nel bilancio aziendale

Altri titoli: Fattispecie non presente nel bilancio aziendale

FATTI DI RILIEVO delle movimentazioni dell'esercizio

Per la suddetta area di bilancio non si sono verificati fatti di rilievo e/o non sono rilevati valori di bilancio.

R.I.S.C.R.I.B.A.

ALTRE INFORMAZIONI RELATIVE ATTIVITÀ FINANZIARIE CHE NON COSTITUISCONO IMMOBILIZZAZIONI

Inserire SI *o* NO *nella cella in giallino denominata <<Caso presente in azienda?>>:*

Cod.	Informazione	Caso presente in azienda?	*Se Sì, illustrare*
AF01	**Gravami.** Sulle attività finanziarie che non costituiscono immobilizzazioni vi sono gravami quali pegni, pignoramenti ecc.?	**NO**	*Se Sì, illustrare*
AF02	**Contenzioso con iscrizione in bilancio.** Sulle attività finanziarie che non costituiscono immobilizzazioni iscritte in bilancio sono in corso contenziosi con altre aziende sanitarie, con altri enti pubblici o con soggetti privati?	**NO**	*Se Sì, illustrare*
AF03	**Contenzioso senza iscrizione in bilancio.** Esistono attività finanziarie che non costituiscono immobilizzazioni non iscritte nello stato patrimoniale perché non riconosciute come proprietà dell'azienda in seguito a contenziosi in corso con altre aziende sanitarie, con altri enti pubblici o con soggetti privati?	**NO**	*Se Sì, illustrare*
AF04	**Altro.** Esistono altre informazioni che si ritiene necessario fornire per soddisfare la regola generale secondo cui "Se le informazioni richieste da specifiche disposizioni di legge non sono sufficienti a dare una rappresentazione veritiera e corretta, si devono fornire le informazioni complementari necessarie allo scopo" (art 2423 cc)?	**NO**	*Se Sì, illustrare*

RLS.C.R.I.B.A.

9. Disponibilità liquide

B.IV. Disponibilità liquide

I dati relativi al valore iniziale, agli incrementi e decrementi dell'esercizio che concorrono alla determinazione del valore finale dell'esercizio, sono riportate nelle tabelle di Nota Integrativa Tabellare e nelle Schede di dettaglio, laddove previste dal D.lgs. 118/2011 e s.m.i.. Le tabelle sono presenti in allegato agli schemi di Stato Patrimoniale e Conto Economico e costituiscono parte integrante del Bilancio d'Esercizio.

PRINCIPALI INFORMAZIONI delle movimentazioni dell'esercizio

Cassa

FLUSSI DI CASSA 2015

Prospetto di conciliazione conti di tesoreria/ giornali mandati e reversali anno 2015

Area Sanità

Saldo 31.12.2014	*€*	*23.495.927,04*
Reversali	*€*	1.556.008.380,23
Mandati	*€*	1.571.298.976,66
Saldo 31.12.2015	*€*	8.205.330,61

Conto corrente postale

Risultanze degli estratti conto dei conti correnti postali al 31/12/2015 € 396.760,82

Tesoreria unica

Gli interessi attivi netti maturati al 31/12/2015 sia sui cc postali che sul cc bancario sono pari a € 81,00.
Non sono maturati interessi passivi.
L'anticipazione di cassa al 31/12/2015 è pari a zero.

FATTI DI RILIEVO delle movimentazioni dell'esercizio

Per la suddetta area di bilancio non si sono verificati fatti di rilievo e/o non sono rilevati valori di bilancio.

ALTRE INFORMAZIONI RELATIVE ALLE DISPONIBILITÀ LIQUIDE

Inserire SI *o* NO *nella cella in giallino denominata <<Caso presente in azienda?>>:*

Cod.	Informazione	Caso presente in azienda?	*Se Sì, illustrare*
DL01	**Fondi vincolati.** Le disponibilità liquide comprendono fondi vincolati?	**NO**	*Se Sì, specificare importo e natura del vincolo*

DL02	**Gravami.** Sulle disponibilità liquide dell'azienda vi sono gravami quali pignoramenti ecc.?	**NO**	*Se* Sì, *illustrare*
DL03	**Altro.** Esistono altre informazioni che si ritiene necessario fornire per soddisfare la regola generale secondo cui "Se le informazioni richieste da specifiche disposizioni di legge non sono sufficienti a dare una rappresentazione veritiera e corretta, si devono fornire le informazioni complementari necessarie allo scopo" (art 2423 cc)?	**NO**	*Se* Sì, *illustrare*

10. Ratei e risconti attivi

C) RATEI E RISCONTI ATTIVI

I dati relativi al valore iniziale e al valore finale dell'esercizio, sono riportati nelle tabelle di Nota Integrativa Tabellare e nelle Schede di dettaglio, laddove previste dal D.lgs. 118/2011 e s.m.i.. Le tabelle sono presenti in allegato agli schemi di Stato Patrimoniale e Conto Economico e costituiscono parte integrante del Bilancio d'Esercizio.

In particolare, per le categorie ***C.I Ratei attivi e C.II Risconti attivi***, se movimentate, l'iscrizione tra i ratei e risconti attivi è corredata da tutte le informazioni di dettaglio relative alla natura, alla tipologia di realizzazione entro e oltre i 12 mesi; le informazioni di dettaglio sono rilevate nella tabella apposita del foglio *"Dettaglio_SP_San"* allegata al Bilancio d'Esercizio.

PRINCIPALI INFORMAZIONI delle movimentazioni dell'esercizio

Ratei attivi

Non si rilevano ratei attivi al 31.12.2015

Risconti passivi

Si rileva un risconto passivo al 31.12.2015 per rettifica imputazione entrate proprie pari a € 23/1000

FATTI DI RILIEVO delle movimentazioni dell'esercizio

Per la suddetta area di bilancio non si sono verificati fatti di rilievo e/o non sono rilevati valori di bilancio

Altre informazioni relative a ratei e risconti attivi.

Inserire SI *o* NO *nella cella in giallino denominata <<Caso presente in azienda?>>:*

Cod.	Informazione	Caso presente in azienda?	*Se* Sì, *illustrare*
RR01	Esistono altre informazioni che si ritiene necessario fornire per soddisfare la regola generale secondo cui	**NO**	*Se* Sì, *illustrare*

RL S.C.R.I.B.A.

	"Se le informazioni richieste da specifiche disposizioni di legge non sono sufficienti a dare una rappresenta-zione veritiera e corretta, si devono fornire le informazioni complementari necessarie allo scopo" (art 2423 cc)?		

RLS.C.R.I.B.A.

11. Patrimonio netto

A) PATRIMONIO NETTO

I dati relativi alla consistenza iniziale, all'assegnazione e agli utilizzi per sterilizzazioni nel corso dell'esercizio, nonché i giroconti/riclassificazioni e altre variazioni che concorrono alla determinazione del valore finale dell'esercizio, sono riportate nelle tabelle di Nota Integrativa Tabellare e nelle Schede di dettaglio, laddove previste dal D.lgs. 118/2011 e s.m.i.. Le tabelle sono presenti in allegato agli schemi di Stato Patrimoniale e Conto Economico e costituiscono parte integrante del Bilancio d'Esercizio.

In particolare, per le categorie ***A.II) Finanziamenti per Investimenti***, ***A.IV.2) Riserve da plusvalenze da reinvestire e A.IV.3) Contributi da reinvestire,*** se movimentate, l'iscrizione tra il Patrimonio Netto è corredata da tutte le informazioni di dettaglio relative alla natura, alla tipologia, alle movimentazioni patrimoniali e finanziarie, nonché alla consistenza iniziale e finale; le informazioni di dettaglio sono rilevate nella tabella apposita del foglio *"Dettaglio_SP_San"* allegata al Bilancio d'Esercizio.

PRINCIPALI INFORMAZIONI delle movimentazioni dell'esercizio

Fondo di dotazione

Il fondo di dotazione non ha subito variazioni rispetto all'esercizio precedente.

Le variazioni di patrimonio netto intervenute nell'esercizio si riferiscono alla sterilizzazione di beni e a rettifiche di contributi in conto capitale nonché all'incremento per nuove contribuzioni.

Finanziamenti per investimenti

- Contributo in c/capitale per Protesica Maggiore 2015 € 2.706/1000

- Piano investimenti 2014 - con la DGR n. X/1521 del 20/03/2014, la Regione Lombardia ha complessivamente assegnato a questa azienda un importo pari a € 509.249/1000, con il quale sono stati effettuati i seguenti interventi e/o acquisti:

-1) eradicazione legionella presso fabbricati del complesso polifunzionale di Via Borgo Palazzo 130 a Bergamo, per un costo stimato di € 105.000,00. I lavori appaltati sono stati eseguiti nel corso del 2015. Si è in attesa del Certificato di regolare esecuzione da parte del Direttore Lavori, libero professionista esterno. Alla data del 31/12/2015 risulta pagata la somma di € 43.554,38, pertanto rimane da liquidare e riportare all'anno 2016 € 43.396,28.

2) completamento dell'impianto di raffrescamento del quarto piano della sede legale ASL di Via F. Gallicciolli a Bergamo, per un costo stimato di € 40.000,00. I lavori appaltati sono stati parzialmente eseguiti nel corso del 2015. Alla data del 31/12/2015 risulta pagata la somma di € 24.508,60, pertanto rimane da liquidare e riportare all'anno 2016 € 9.481,46.

3) realizzazione impianti telecamere presso i Servizi Tossicodipendenze di varie sedi ASL, per un costo stimato di € 18.000,00. I lavori appaltati sono stati parzialmente eseguiti nel corso del 2015. Alla data del 31/12/2015 risulta pagata la somma di € 10.798,46, pertanto rimane da liquidare e riportare all'anno 2016 € 2.159,70.

4) acquisto attrezzature sanitarie per servizi sanitari delle varie sedi ASL per € 9.280,00;

P.L.S.C.R.I.B.A.

5) acquisto di attrezzature hardware per uffici delle varie sedi ASL € 8.136,94;

6) acquisto attrezzature tecnico economali per uffici delle varie sedi ASL € 4.758,00;

7) acquisto automezzi per servizi e uffici delle varie sedi ASL € 25.670,53.

- Piano investimenti 2014 – con la DGR n. X/2673 del 21/11/2014 la Regione Lombardia, come risulta dall'allegato B) della deliberazione medesima, ha complessivamente assegnato a questa azienda un importo pari a € 76.370,00 per l'ammodernamento delle strutture ambulatoriali territoriali comunali

Nel corso dell'esercizio 2015, sono stati eseguiti i seguenti interventi e/o acquisti:

1) opere di mitigazione da gas radon presso la sede di Gandino, per un costo stimato di € 20.000,00. Poiché il fabbricato di proprietà comunale, è soggetto al parere del Ministero dei Beni e delle attività culturali e del turismo, Soprintendenza Belle Arti e Paesaggio di Milano, in quanto l'Immobile è tutelato ai sensi degli art. 10 -12 del D.lgs. 42/2004, l'iter progettuale ha subito delle lungaggini risolte nel corso del corrente anno con l'indizione dell'appalto. Alla data del 31/12/2015 risulta pagata la somma di € 1.427,40, pertanto rimane da liquidare e riportare all'anno 2016 € 18.572,60.

2) opere di mitigazione da gas radon presso la sede di Serina per un costo stimato di € 16.500,00. I lavori appaltati sono stati aggiudicati nel corso del 2015. Alla data del 31/12/2015 risulta pagata la somma di € 1.141,92, pertanto rimane da liquidare e riportare all'anno 2016 € 14.107,84.

3) realizzazione impianto di raffrescamento presso la sede di Curno per un costo stimato di € 4.880,00; I lavori sono stati eseguiti e conclusi nel corso del 2015, ed alla data del 31/12/2015 risulta pagata la somma di € 2.249,74. Nulla rimane da liquidare e riportare all'anno 2016.

4) acquisto di attrezzature hardware per uffici dei vari Distretti ASL per € 13.966,03.

5) acquisto di mobili/arredi per uffici dei vari Distretti ASL per € 15.404,86.

- Contributo per realizzazione un progetto sanitario:
acquisto di software e altre immobilizzazioni materiali per € 30/1000

Riserve da donazioni e lasciti vincolati ad investimenti

Nell'esercizio non si rilevano donazioni e lasciti vincolati ad investimenti.

Altre riserve

Nell'esercizio non si rilevano altre riserve

Contributi per ripiano perdite

Nell'esercizio non si rilevano contributi per ripiano perdite

Utili (perdite) portati a nuovo

RL S.C.R.I.B.A.

Nell'esercizio non si rilevano utili (perdite) portati a nuovo

Utile (perdita) d'esercizio

Non si rilevano Utili (perdite) d'esercizio

FATTI DI RILIEVO delle movimentazioni dell'esercizio

Per la suddetta area di bilancio non si sono verificati fatti di rilievo e/o non sono rilevati valori di bilancio

ALTRE INFORMAZIONI RELATIVE AL PATRIMONIO NETTO

Inserire SI *o* NO *nella cella in giallino denominata <<Caso presente in azienda?>>:*

Cod.	Informazione	Caso presente in azienda?	Se Sì, illustrare
PN01	**Donazioni e lasciti vincolati ad investimenti.** Nell'esercizio non sono state rilevate donazioni e lasciti vincolati ad investimenti?	**NO**	*Sì, specificare importo, soggetto erogatore e tipologia di beni acquisiti*
PN02	**Fondo di dotazione.** Il fondo di dotazione ha subito variazioni rispetto all'esercizio precedente?	**NO**	*Se Sì, specificare importo e motivazione variazione*
PN03	**Altro.** Esistono altre informazioni che si ritiene necessario fornire per soddisfare la regola generale secondo cui "Se le informazioni richieste da specifiche disposizioni di legge non sono sufficienti a dare una rappresentazione veritiera e corretta, si devono fornire le informazioni complementari necessarie allo scopo" (art 2423 cc)?	**NO**	*Se Sì, illustrare*

12. Fondi per rischi e oneri

B) FONDI PER RISCHI ED ONERI

I dati relativi alla consistenza iniziale, all'accantonamento e agli utilizzi dell'esercizio, nonché le riclassificazioni che concorrono alla determinazione del valore finale dell'esercizio, sono riportate nelle tabelle di Nota Integrativa Tabellare e nelle Schede di dettaglio, laddove previste dal D.lgs. 118/2011 e s.m.i.. Le tabelle sono presenti in allegato agli schemi di Stato Patrimoniale e Conto Economico e costituiscono parte integrante del Bilancio d'Esercizio.

Per questa categoria sono previste le seguenti tipologie:

- B.I) Fondi per imposte, anche differite
- B.II) Fondi per rischi

RL S.C.R.I.B.A.

- B.III) Fondi da distribuire
- B.IV) Quote inutilizzate contributi
- B.V) Altri fondi per oneri e spese

In particolare, per le categorie ***B) FONDI PER RISCHI ED ONERI,*** se movimentate, l'iscrizione tra i fondi è corredata da tutte le informazioni di dettaglio relative agli eventuali utilizzi dei fondi indicando la natura del costo; le informazioni di dettaglio sono rilevate nella tabella apposita del foglio *Utilizzi_Fondi_San* allegata al Bilancio d'Esercizio.

Inoltre, per le categorie ***B.IV) Quote inutilizzate contributi***, se movimentate, l'iscrizione tra i fondi è corredata da tutte le informazioni di dettaglio relative alla Assegnazione indicando la descrizione dell'ente o del soggetto concedente, gli estremi degli atti di assegnazione, la destinazione e la natura dei costi correlati al contributo, gli importi assegnati, utilizzati e accantonati, nonché le quote destinate agli investimenti; le informazioni di dettaglio sono rilevate nelle tabelle apposite dei fogli "*VincNI_SAN*" e "*UtilizziNI_SAN*" allegati al Bilancio d'Esercizio.

PRINCIPALI INFORMAZIONI delle movimentazioni dell'esercizio

Nella determinazione dei fondi per rischi ed oneri il criterio generale adottato è quello dell'importo indicato nel ricorso/atto di citazione.
Si evidenzia, tuttavia, che rispetto alla stima iniziale dell'importo accantonato è possibile che si realizzi un rischio maggiore rispetto a quello stimato inizialmente in caso di accoglimento giurisdizionale dell'istanza con conseguente riconoscimento, sulle somme rivendicate, di interessi o importi aggiuntivi a titolo di risarcitorio.
Gli eventuali maggiori oneri non sono preventivamente quantificabili sia perché per il calcolo degli interessi bisognerebbe conoscere la data di conclusione del procedimento giudiziario, sia perché non è possibile prevedere se, a conclusione del giudizio, vi sarà una condanna al risarcimento dei maggiori danni che normalmente vengono chiesti nell'atto introduttivo.

FATTI DI RILIEVO delle movimentazioni dell'esercizio

Per la suddetta area di bilancio non si sono verificati fatti di rilievo e/o non sono rilevati valori di bilancio.

Di seguito sono illustrati brevemente i criteri utilizzati per la determinazione dell'entità dei fondi, nonché degli estremi dei verbali del Collegio Sindacale come specificato nella tabella. Nel caso di assenza di un verbale specifico del collegio sindacale, si è indicato il verbale di approvazione del bilancio d'esercizio cui il fondo si riferisce.

3.20.10.00.000.000.00.000 **B.I) Fondi per imposte, anche differite**

Descrizione	Anno di costituzione	Criteri di determinazione	Importi	Estremi del verbale del Collegio Sindacale
Fondo non presente				

3.20.20.10.000.000.00.000 **B.II.1) Fondo rischi per cause civili ed oneri processuali**

Descrizione	Anno di costituzione	Criteri di determinazione	Importi	Estremi del verbale del Collegio Sindacale
Cause civili in corso e oneri processuali	2006/2015		1.502/1000	Da sottoporre al Collegio in sede di

		Adeguamento in relazione alle nuove cause intentate nel 2015 contro l'Azienda – Utilizzo e revisione in concomitanza con l'evoluzione dei contenziosi		esame BES 2015

3.20.20.20.000.000.00.000 **B.II.2) Fondo rischi per contenzioso personale dipendente**

Descrizione	Anno di costituzione	Criteri di determinazione	Importi	Estremi del verbale del Collegio Sindacale
Contenziosi con il personale dipendente	2008/2015	Adeguamento in relazione alle nuove cause intentate nel 2015 contro l'Azienda – adeguamento interessi e rivalutazione cause pregresse. Utilizzo e revisione in concomitanza con l'evoluzione dei contenziosi	1.350/1000	Da sottoporre al Collegio in sede di esame BES 2015

3.20.20.30.000.000.00.000 **B.II.3) Fondo rischi connessi all'acquisto di prestazioni sanitarie da privato**

Descrizione	Anno di costituzione	Criteri di determinazione	Importi	Estremi del verbale del Collegio Sindacale
Contenzioso con Strutture Sanitarie Accreditate	2011/2015	Importi presunti dagli atti processuali . Utilizzo e revisione in concomitanza con l'evoluzione dei contenziosi	1407/1000	Verbale n. 5 del 22/1/2013

3.20.20.40.000.000.00.000 **B.II.4) Fondo rischi per copertura diretta dei rischi (autoassicurazione)**

Descrizione	Anno di costituzione	Criteri di determinazione	Importi	Estremi del verbale del Collegio Sindacale
Fondo non presente				

3.20.20.50.000.000.00.000 **B.II.5) Altri fondi rischi**

RL S.C.R.I.B.A.

Descrizione	Anno di costituzione	Criteri di determinazione	Importi	Estremi del verbale del Collegio Sindacale
Fondo svalutazione crediti	2011	Accantonamenti per svalutazione crediti in base all'anzianità del credito secondo i criteri contenuti nella nota regionale prot. H1.2012.0015609 del 16.05.2012	404/1000	Da sottoporre al Collegio in sede di esame BES 2015

3.20.50.30.000.000.00.000 **B.V.3) Altri fondi per oneri e spese**

Descrizione	Anno di costituzione	Criteri di determinazione	Importi	Estremi del verbale del Collegio Sindacale
Altri fondi per oneri e spese	2009	Accantonamento di quote diverse effettuato in attuazione di indicazioni regionali (soprattutto accantonamenti per call center regionale e fondo perequazione LP) Eventuale utilizzo in corso di esercizio	2.347/1000	Da sottoporre al Collegio in sede di esame BES 2015

ALTRE INFORMAZIONI RELATIVE A FONDI RISCHI E ONERI

Inserire SI *o* NO *nella cella in giallino denominata <<Caso presente in azienda?>>:*

Cod.	Informazione	Caso presente in azienda?	*Se Sì, illustrare*
FR01	Con riferimento ai rischi per i quali è stato costituito un fondo, esiste la possibilità di subire perdite addizionali rispetto agli ammontari stanziati?	**NO**	*Se Sì, illustrare*
FR02	Esistono rischi probabili, a fronte dei quali non è stato costituito un apposito fondo per l'impossibilità di formulare stime attendibili?	**NO**	*Se Sì, indicare le informazioni utili per la comprensione della situazione*

R.L.S.C.R.I.B.A.

FR03	Esistono rischi (né generici, né remoti) a fronte dei quali non è stato costituito un apposito fondo perché solo possibili, anziché probabili? Da tali rischi potrebbero scaturire perdite significative?	**NO**	*Se Sì, indicare le informazioni utili per la comprensione della situazione*
FR04	Esistono altre informazioni che si ritiene necessario fornire per soddisfare la regola generale secondo cui "Se le informazioni richieste da specifiche disposizioni di legge non sono sufficienti a dare una rappresentazione veritiera e corretta, si devono fornire le informazioni complementari necessarie allo scopo" (art 2423 cc)?	**NO**	*Se Sì, illustrare*

13. Trattamento di fine rapporto

C) TRATTAMENTO DI FINE RAPPORTO

I dati relativi alla consistenza iniziale, all'accantonamento e agli utilizzi dell'esercizio, nonché le riclassificazioni che concorrono alla determinazione del valore finale dell'esercizio, sono riportate nelle tabelle di Nota Integrativa Tabellare e nelle Schede di dettaglio, laddove previste dal D.lgs. 118/2011 e s.m.i.. Le tabelle sono presenti in allegato agli schemi di Stato Patrimoniale e Conto Economico e costituiscono parte integrante del Bilancio d'Esercizio.

Per questa categoria sono previste le seguenti tipologie:

- C.I) Fondo per premi operosità
- C.II) Fondo per trattamento di fine rapporto dipendenti

In particolare, per le categorie ***C) TRATTAMENTO DI FINE RAPPORTO*** se movimentate, l'iscrizione tra i fondi è corredata da tutte le informazioni di dettaglio relative agli eventuali utilizzi dei fondi indicando la natura del costo; le informazioni di dettaglio sono rilevate nella tabella apposita del foglio *Utilizzi_Fondi_San* allegata al Bilancio d'Esercizio.

PRINCIPALI INFORMAZIONI delle movimentazioni dell'esercizio

Il fondo trattamento di fine rapporto "Fondo premi di operosità" è stato integrato della quota di competenza dell'esercizio senza rilevare nessun utilizzo in corso d'anno.

FATTI DI RILIEVO delle movimentazioni dell'esercizio

Per la suddetta area di bilancio non si sono verificati fatti di rilievo e/o non sono rilevati valori di bilancio

Di seguito sono illustrati brevemente i criteri utilizzati per la determinazione dell'entità dei fondi, nonché degli estremi dei verbali del Collegio Sindacale come specificato nella tabella. Nel caso di assenza di un verbale specifico del collegio sindacale, si è indicato il verbale di approvazione del bilancio d'esercizio cui il fondo si riferisce.

3.30.10.00.000.000.00.000 **C.I) Fondo per premi operosità**

Descrizione	Anno di costituzione	Criteri di determinazione	Importi	Estremi del verbale del Collegio Sindacale
Fondo premio operosità SUMAI	sino al 1994	Accantonamento secondo i	57/1000	Verbale approva-

RI.S.C.R.I.B.A.

		criteri contrattuali previsti per i professionisti SUMAI		zione Bilancio di competenza
Fondo premio operosità SUMAI	1995/1997	Accantonamento secondo i criteri contrattuali previsti per i professionisti SUMAI	37/1000	Verbale approvazione Bilancio di competenza
Fondo premio operosità SUMAI	1998	Accantonamento secondo i criteri contrattuali previsti per i professionisti SUMAI	6/1000	Verbale approvazione Bilancio di competenza
Fondo premio operosità SUMAI	1999	Accantonamento secondo i criteri contrattuali previsti per i professionisti SUMAI	6/1000	Verbale approvazione Bilancio di competenza
Fondo premio operosità SUMAI	2000	Accantonamento secondo i criteri contrattuali previsti per i professionisti SUMAI	6/1000	Verbale approvazione Bilancio di competenza
Fondo premio operosità SUMAI	2001	Accantonamento secondo i criteri contrattuali previsti per i professionisti SUMAI	12/1000	Verbale approvazione Bilancio di competenza
Fondo premio operosità SUMAI	2002	Accantonamento secondo i criteri contrattuali previsti per i professionisti SUMAI	12/1000	Verbale approvazione Bilancio di competenza
Fondo premio operosità SUMAI	2003	Accantonamento secondo i criteri contrattuali previsti per i professionisti SUMAI	12/1000	Verbale approvazione Bilancio di competenza
Fondo premio operosità SUMAI	2004	Accantonamento secondo i criteri contrattuali previsti per i professionisti SUMAI	12/1000	Verbale approvazione Bilancio di competenza
Fondo premio operosità SUMAI	2005	Accantonamento secondo i criteri contrattuali previsti per i professionisti SUMAI	16/1000	Verbale approvazione Bilancio di competenza
Fondo premio operosità SUMAI	2006	Accantonamento secondo i criteri contrattuali previsti per i professionisti SUMAI	26/1000	Verbale approvazione Bilancio di competenza
Fondo premio operosità SUMAI	2007	Accantonamento secondo i criteri contrattuali previsti per i professionisti SUMAI	26/1000	Verbale approvazione Bilancio di competenza
Fondo premio operosità SUMAI	2008	Accantonamento secondo i criteri contrattuali previsti per i professionisti SUMAI	30/1000	Verbale approvazione Bilancio di competenza
Fondo premio operosità SUMAI	2009	Accantonamento secondo i criteri contrattuali previsti per i professionisti SUMAI	35/1000	Verbale approvazione Bilancio di competenza
Fondo premio operosità SUMAI	2010	Accantonamento secondo i criteri contrattuali previsti per i professionisti SUMAI	33/1000	Verbale approvazione Bilancio di competenza
Fondo premio operosità SUMAI	2011	Accantonamento secondo i criteri contrattuali previsti per i professionisti SUMAI	33/1000	Verbale approvazione Bilancio di competenza
Fondo premio operosità SUMAI	2012	Accantonamento secondo i criteri contrattuali previsti per i professionisti SUMAI	33/1000	Verbale approvazione Bilancio di competenza
Fondo premio operosità SUMAI	2013	Accantonamento secondo i criteri contrattuali previsti per i professionisti SUMAI	33/1000	Verbale approvazione Bilancio di competenza
Fondo premio operosità SUMAI	2014	Accantonamento secondo i	33/1000	Verbale approva-

RL S.C.R.L.B.A.

		criteri contrattuali previsti per i professionisti SUMAI		zione Bilancio di competenza
Fondo premio operosità SUMAI	2015	Accantonamento secondo i criteri contrattuali previsti per i professionisti SUMAI	33/1000	Verbale approvazione Bilancio di competenza

ALTRE INFORMAZIONI RELATIVE A TRATTAMENTO DI FINE RAPPORTO

Inserire SI *o* NO *nella cella in giallino denominata <<Caso presente in azienda?>>:*

Cod.	Informazione	Caso presente in azienda?	*Se Sì, illustrare*
TR01	**Altro**. Esistono altre informazioni che si ritiene necessario fornire per soddisfare la regola generale secondo cui "Se le informa-zioni richieste da specifiche disposizioni di legge non sono sufficienti a dare una rappresentazione veritiera e corretta, si devono fornire le informazioni complementari necessarie allo scopo" (art 2423 cc)?	**NO**	*Se Sì, illustrare*

14. Debiti

D) DEBITI

I dati relativi al valore iniziale, alle movimentazioni dell'esercizio quali incrementi, decrementi per pagamenti e giroconti, che concorrono alla determinazione del valore finale dell'anno, nonché i dettagli dei debiti per acquisto cespiti ed, infine, le fatture da ricevere, l'anzianità e la scadenza dei crediti, sono riportati nelle tabelle di Nota Integrativa Tabellare (vedi allegati del Bilancio d'Esercizio).

Per questa categoria sono previste le seguenti tipologie:

- D.I. Debiti per Mutui passivi
- D.II. Debiti v/Stato
- D.III. Debiti v/Regione
- D.IV. Debiti v/Comuni
- D.V. Debiti v/Aziende sanitarie pubbliche
- D.VI. Debiti V/ Società Partecipate e/o Enti Dipendenti Della Regione
- D.VII. Debiti v/Fornitori
- D.VIII. Debiti v/Istituto tesoriere
- D.IX. Debiti Tributari
- D.X. Debiti v/Istituti previdenziali, assistenziali e sicurezza sociale
- D.XI. Debiti v/Altri

In particolare, per la categoria ***D.I. Debiti per Mutui passivi***, se movimentata, l'iscrizione tra i debiti è corredata da tutte le informazioni di dettaglio relative alla destinazione, al soggetto erogatore, agli estremi della delibera di autorizzazione regionale, alla scadenza, alla garanzia e ai tassi reali, nonché l'importo iniziale e il debito residuo; le informazioni di dettaglio sono rilevate nella tabella apposita del foglio *"Dettaglio_SP_San"* allegata al Bilancio d'Esercizio.

Infine, per la categoria ***Debiti v/Aziende sanitarie pubbliche della Regione - per mobilità in compensazione e non*** se movimentata, l'iscrizione tra i debiti è corredata da tutte le informazioni di dettaglio relative alla mobilità in compensazione e non in compensazione e alle altre prestazioni; le informazioni di dettaglio sono rilevate nella tabella del foglio *"Cons"* allegata al Bilancio d'Esercizio.

R.E.S.C.P.I.B.A.

PRINCIPALI INFORMAZIONI delle movimentazioni dell'esercizio

Debiti per Mutui passivi

Fattispecie non presente nel bilancio aziendale

Debiti v/Stato

Fattispecie non presente nel bilancio aziendale

Debiti v/Regione

D.III.2) Debiti v/Regione o Provincia Autonoma per mobilità passiva intraregionale	€ 922.558/1000
D.III.3) Debiti v/Regione o Provincia Autonoma per mobilità passiva extraregionale	€ 217.823/1000
D.III.4) Acconto quota FSR da Regione o Provincia Autonoma (non regolarizzato)	€ 36.272/1000
D.III.5) Altri debiti v/Regione o Provincia Autonoma	€ 43/1000

Debiti v/Comuni

Fattispecie non presente nel bilancio aziendale

Debiti v/Aziende sanitarie pubbliche

D.V.1.d) Debiti v/Aziende sanitarie pubbliche della Regione - per mobilità in compensazione	€ 100.628/1000
D.V.1.f) Debiti v/Aziende sanitarie pubbliche della Regione - per altre prestazioni	€ 77.578/1000
D.V.2.1) Debiti v/Aziende sanitarie pubbliche di altre Regioni per Mobilità passiva non compensata - Altre prestazioni	€ 5/1000

Debiti V/ Società Partecipate e/o Enti Dipendenti Della Regione

Fattispecie non presente nel bilancio aziendale

Debiti v/Fornitori

D.VII.1) Debiti verso erogatori (privati accreditati e convenzionati) di prestazioni sanitarie	€ 107.996/1000
D.VII.2) Debiti verso altri fornitori	€ 3.821/1000

Debiti v/Istituto tesoriere

Fattispecie non presente nel bilancio aziendale

Debiti Tributari

D.IX. Debiti Tributari	€ 53/1000

RLS.C.R.I.B.A.

Debiti v/Istituti previdenziali, assistenziali e sicurezza sociale

D.X. Debiti v/Istituti previdenziali, assistenziali e sicurezza sociale € 3.717/1000

Debiti v/Altri

D.XI.2) Debiti v/dipendenti € 10.004/1000
D.XI.4) Altri debiti diversi € 401/1000

FATTI DI RILIEVO delle movimentazioni dell'esercizio

Per la suddetta area di bilancio non si sono verificati fatti di rilievo e/o non sono rilevati valori di bilancio

ALTRE INFORMAZIONI RELATIVE A DEBITI

Inserire SI *o* NO *nella cella in giallino denominata <<Caso presente in azienda?>>:*

Cod.	Informazione	Caso presente in azienda?	*Se Sì, illustrare*
DB01	**Transazioni**. I debiti verso fornitori sono sottoposti a procedure di transazione regionali?	**NO**	*Se Sì, specificare importi per fornitori e allegare comunicazioni regionali in merito*
DB02	**Altro**. Esistono altre informazioni che si ritiene necessario fornire per soddisfare la regola generale secondo cui "Se le informazioni richieste da specifiche disposizioni di legge non sono sufficienti a dare una rappresentazione veritiera e corretta, si devono fornire le informazioni complementari necessarie allo scopo" (art 2423 cc)?	**NO**	*Se Sì, illustrare*

15. Ratei e risconti passivi

E) RATEI E RISCONTI PASSIVI

I dati relativi al valore iniziale e al valore finale dell'esercizio, sono riportati nelle tabelle di Nota Integrativa Tabellare e nelle Schede di dettaglio, laddove previste dal D.lgs. 118/2011 e s.m.i.. Le tabelle sono presenti in allegato agli schemi di Stato Patrimoniale e Conto Economico e costituiscono parte integrante del Bilancio d'Esercizio.

In particolare, per le categorie ***E.I Ratei passivi e E.II Risconti passivi***, se movimentate, l'iscrizione tra i ratei e risconti attivi è corredata da tutte le informazioni di dettaglio relative alla natura, alla tipologia di realizzazione entro e oltre i 12 mesi; le informazioni di dettaglio sono rilevate nella tabella apposita del foglio *"Dettaglio_SP_San"* allegata al Bilancio d'Esercizio.

R.E.S.C.R.I.B.A.

PRINCIPALI INFORMAZIONI delle movimentazioni dell'esercizio

Ratei passivi

Non si rilevano ratei passivi al 31.12.2015

Risconti attivi

L'azienda per la sua attività istituzionale utilizza immobili in locazione per il cui canone rileva risconti attivi riferiti a costi manifestatesi nell'esercizio ma di competenza di esercizi futuri.
I risconti attivi al 31.12.2015 sono pari ad € 141.361,81 e si riferiscono a:

4.20.20.10.010.000.00.000	Affitti passivi	37.205,44
4.20.10.10.130.010.25.000	Arretrati Legge 210/92 non finanziati	104.156,37

FATTI DI RILIEVO delle movimentazioni dell'esercizio

Per la suddetta area di bilancio non si sono verificati fatti di rilievo e/o non sono rilevati valori di bilancio.

ALTRE INFORMAZIONI RELATIVE A RATEI E RISCONTI PASSIVI.

Inserire SI *o* NO *nella cella in giallino denominata <<Caso presente in azienda?>>:*

Cod.	Informazione	Caso presente in azienda?	*Se Sì, illustrare*
RP01	**Altro**. Esistono altre informazioni che si ritiene necessario fornire per soddisfare la regola generale secondo cui "Se le informazioni richieste da specifiche disposizioni di legge non sono sufficienti a dare una rappresentazione veritiera e corretta, si devono fornire le informazioni complementari necessarie allo scopo" (art 2423 cc)?	**NO**	*Se Sì, illustrare*

16. Conti d'ordine

F) CONTI D'ORDINE

I dati relativi al valore iniziale e alle movimentazioni, quali incrementi e decrementi dell'esercizio che concorrono alla determinazione del valore finale dell'esercizio, sono riportati nelle tabelle di Nota Integrativa Tabellare e nelle Schede di dettaglio, laddove previste dal D.lgs. 118/2011 e s.m.i.. Le tabelle sono presenti in allegato agli schemi di Stato Patrimoniale e Conto Economico e costituiscono parte integrante del Bilancio d'Esercizio.

PRINCIPALI INFORMAZIONI delle movimentazioni dell'esercizio

Fattispecie non presente nel bilancio aziendale

RESCRIBA

FATTI DI RILIEVO delle movimentazioni dell'esercizio

Per la suddetta area di bilancio non si sono verificati fatti di rilievo e/o non sono rilevati valori di bilancio.

ALTRE INFORMAZIONI RELATIVE A CONTI D'ORDINE

Inserire SI *o* NO *nella cella in giallino denominata <<Caso presente in azienda?>>:*

Cod.	Informazione	Caso presente in azienda?	*Se Sì, illustrare*
CO01	Sono state attivate operazioni di project finance?	**NO**	*Se Sì, illustrare*
CO02	Esistono beni dell'Azienda presso terzi (in deposito, in pegno o in comodato)?	**SI**	Farmaci e materiale sanitario (protesica) in deposito presso magazzini esterni
CO03	**Altro**. Esistono altre informazioni che si ritiene necessario fornire per soddisfare la regola generale secondo cui "Se le informazioni richieste da specifiche disposizioni di legge non sono sufficienti a dare una rappresentazione veritiera e corretta, si devono fornire le informazioni complementari necessarie allo scopo" (art 2423 cc)?	**NO**	*Se Sì, illustrare*

RLS.C.R.I.B.A.

17. Contributi in conto esercizio

17.1 Contributi in conto esercizio

A.1) Contributi in conto esercizio - Totale

I dati relativi al valore dei contributi dell'esercizio confrontati con quelli dell'anno precedente e la relativa variazione sono riportati nelle tabelle di Nota Integrativa Tabellare e nelle Schede di dettaglio, laddove previste dal D.lgs. 118/2011 e s.m.i.. Le tabelle sono presenti in allegato agli schemi di Stato Patrimoniale e Conto Economico e costituiscono parte integrante del Bilancio d'Esercizio.

Per questa categoria sono previste le seguenti tipologie:

- A.1.A) Contributi da Regione per quota Fondo Sanitario regionale - Totale
- A.1.B) Contributi c/esercizio da enti pubblici (Extra Fondo) - Totale
- A.1.C) Contributi c/esercizio da enti privati – Totale

In particolare, per le categorie dei ***Contributi***, se movimentate, l'iscrizione tra i ricavi è corredata da tutte le informazioni di dettaglio relative alla Assegnazione indicando la descrizione dell'ente o del soggetto concedente, gli estremi degli atti di assegnazione, la destinazione e la natura dei costi correlati al contributo, gli importi assegnati, utilizzati e accantonati, nonché le quote destinate agli investimenti; le informazioni di dettaglio sono rilevate nelle tabelle apposite del foglio "*VincNI_SAN*" allegata al Bilancio d'Esercizio.

Infine, per le categoria dei ***Contributi c/esercizio da enti pubblici*** e in particolare il contributo AREU, se movimentato, l'iscrizione tra i ricavi è corredata anche dal Conto Economico – Emergenza Urgenza 118 rilevato nella tabella apposita del foglio "*Ce-118*" allegato al Bilancio d'Esercizio.

PRINCIPALI INFORMAZIONI delle movimentazioni dell'esercizio

Finanziamento di parte corrente (FSR indistinto)

E' stato allocato il finanziamento di parte corrente basato sui costi standard territoriali definito con il Decreto di assegnazione n. 4287 del 16/05/2016 per un importo di € 1.280.443/1000

Funzioni

E' stato inserito il valore di cui al Decreto di assegnazione n. 4287 del 16/05/2016 per un importo di € 1.380/1000.

Altri Contributi da Regione

CONTRIBUTI IN C/ESERCIZIO DA REGIONE – FSR INDISTINTO

RL S.C.R.I.B.A.

- Progetti Innovativi Psichiatria: € 916/1000; sono stati confermati i contributi assegnati con decreto n. 3934 del 13/05/2014. Il costo correlato è allocato nell'aggregato di spesa "Psichiatria".

- Progetti innovativi NPI: € 1.196/1000; sono stati confermati i contributi assegnati con decreto n. 3798 del 8/05/2014. Il costo correlato è allocato nell'aggregato di spesa "NPI".

- Contributo ambulatori pediatrici del sabato: € 306/1000; Le risorse assegnate sono finalizzate al mantenimento dei progetti per la copertura assistenziale, per i pazienti in età pediatrica, nelle giornate del sabato e nel giorno prefestivo, qualora questo preceda più di un giorno di festività; Il relativo costo è allocato nell'aggregato di spesa "Prestazioni Sanitarie".

- Progettualità CREG: € 1.733/1000; Il contributo è stato assegnato in relazione ai costi sostenuti e rendicontati dall'Azienda. Il costo correlato è allocato nell'aggregato di spesa "Prestazioni Sanitarie".

- SISS Farmaceutica: € 597/1000. Il costo correlato è allocato nell'aggregato di spesa "Beni e Servizi".

- RAR personale dipendente: € 521/1000; Il contributo è stato attribuito a titolo di cofinanziamento sulla base delle assegnazioni 2014 di cui agli accordi sindacali 2014.

- Legge 210/1992: € 2.198/1000; Il contributo è inferiore per € 104/1000 rispetto ai costi rendicontati per l'esercizio 2015 agli uffici regionali di riferimento del servizio di medicina legale.

- Reti sanitarie: € 240/1000. Il costo correlato è allocato nell'aggregato di spesa "Prestazioni Sanitarie".

- Aids: Domiciliare indistinto € 408/1000.

- Subacuti: € 4.723/1000; Il contributo è stato assegnato sulla base della proiezione dei dati di attività. Il costo correlato è allocato nell'aggregato di spesa "Prestazioni Sanitarie".

CONTRIBUTI IN C/ESERCIZIO DA REGIONE – FSR VINCOLATO

- Aids: Domiciliare vincolato € 939/1000. Il contributo è stato attribuito sulla base dei costi rendicontati per l'es. 2015. Il costo correlato è allocato nell'aggregato di spesa "Prestazioni Sanitarie".

CONTRIBUTI IN C/ESERCIZIO DA REGIONE – EXTRA FONDO

- Progetto europeo " Nathcare – 3^ quota" per l'anno 2015 - D.D.G. 6786/2015,	€ 10/1000
- Arretrati Legge 210/1992 – DDUO 11189/2015	€ 1.324/1000
- Randagismo – DDUO 11538/2015	€ 230/1000

Altri Contributi da enti pubblici

CONTRIBUTI DA ENTI PUBBLICI– EXTRA FONDO

- Contributo da Bando Ministero della Salute CCM 2013 "Valutazione di Impatto sulla salute(VIS) Linee guida e strumenti per valutatori e proponenti": € 55/1000;

RESCRIBA

- Contributo partecipazione Bando del Ministero della Salute CCM 2013 Regione Veneto - "Screening per rischio cardiovascolare nei soggetti 50 anni CUP H73J13000480001: € 12/1000;

- Randagismo – DDUO 11538/2015 (da stornare nella versione 2 del BES) € 230/1000

Altri Contributi da privati

Contributi da privati – Indistinto: sono costituiti dai contributi da privati per l'esecuzione di progetti sanitari, come di seguito specificato:

- Contributo da SACBO per"Studio epidemiologico sullo stato di salute dei residenti in vicinanza dell'aeroporto di Orio al Serio": € 25/1000;
- Contributo per progetto "Smoking Cessation " : € 7/1000;
- Convenzione con Società Bre.Be.Mi per assistenza sanitaria e prevenzione in materia di igiene e sicurezza sul lavoro giu.09/lug.12: € 29/1000;
- Contributo da Soc. Cepav 2 per la prevenzione e sicurezza nei cantieri linea alta velocità: € 50/1000
- Prosecuzione "Progetto farmaceutico PHT" per Servizio Farmaceutico Aziendale: € 106/1000;

Contributi da Sperimentazione farmaci:
- Contributi da "Sperimentazioni farmacologiche": € 39/1000;

FATTI DI RILIEVO delle movimentazioni dell'esercizio

Per la suddetta area di bilancio non si sono verificati fatti di rilievo e/o non sono rilevati valori di bilancio

17.2 Rettifica contributi c/esercizio per destinazione ad investimenti

A.1a) Rettifica contributi c/esercizio per destinazione ad investimenti - Totale

I dati relativi al valore delle rettifiche dei contributi c/esercizio destinate ad investimenti confrontati con quelli dell'anno precedente e la relativa variazione sono riportati nelle tabelle di Nota Integrativa Tabellare e nelle Schede di dettaglio, laddove previste dal D.lgs. 118/2011 e s.m.i.. Le tabelle sono presenti in allegato agli schemi di Stato Patrimoniale e Conto Economico e costituiscono parte integrante del Bilancio d'Esercizio.

PRINCIPALI INFORMAZIONI delle movimentazioni dell'esercizio

Si dettaglia, di seguito, la rettifica del contributi in c/esercizio destinati a ad investimenti:

Decreto assegnazione 2015 per Beni Protesica 2015 assegnazione importo complessivo di € 8/1000

FATTI DI RILIEVO delle movimentazioni dell'esercizio

Per la suddetta area di bilancio non si sono verificati fatti di rilievo e/o non sono rilevati valori di bilancio

R.L.S.C.R.I.B.A.

17.3 Utilizzo fondi per quote inutilizzate contributi vincolati di esercizi precedenti

A.1b) Utilizzo fondi per quote inutilizzate contributi vincolati di esercizi precedenti - Totale

I dati relativi al valore degli utilizzi contributi degli esercizi precedenti confrontati con quelli dell'anno precedente e la relativa variazione sono riportati nelle tabelle di Nota Integrativa Tabellare e nelle Schede di dettaglio, laddove previste dal D.lgs. 118/2011 e s.m.i.. Le tabelle sono presenti in allegato agli schemi di Stato Patrimoniale e Conto Economico e costituiscono parte integrante del Bilancio d'Esercizio.

In particolare, per le categorie degli ***Utilizzi Contributi***, se movimentate, l'iscrizione tra i ricavi è corredata da tutte le informazioni di dettaglio relative alla Assegnazione indicando la descrizione dell'ente o del soggetto concedente, gli estremi degli atti di assegnazione, la destinazione e la natura dei costi correlati al contributo, gli importi assegnati, utilizzati e accantonati, nonché le quote destinate agli investimenti; le informazioni di dettaglio sono rilevate nella tabella apposita del foglio "*UtilizziNI SAN*" allegata al Bilancio d'Esercizio.

PRINCIPALI INFORMAZIONI delle movimentazioni dell'esercizio

Il valore complessivo degli Utilizzi di contributi vincolati di esercizi precedenti è pari a € 346/1000 così suddivisi:

- Utilizzo fondi per quote inutilizzati contributi esercizi precedenti da Regione per quota FSR indistinto: € 53/1000

- Utilizzo fondi per quote inutilizzati contributi vincolati esercizi precedenti da soggetti pubblici (extra fondo) Vincolati: € 45/1000

- Utilizzo fondi per quote inutilizzate contributi vincolati esercizi precedenti da privati (altro) € 248/1000

Di seguito il dettaglio :

Utilizzo fondi per quote inutilizzati contributi esercizi precedenti da Regione per quota FSR indistinto						
Descrizione dell'ente o del soggetto concedente	Atto di assegnazione	Destinazione dell'assegnazione	Anno Assegnazione	Importo assegnato (totale)	Fondo quote inutilizzate inizio anno	Utilizzi dell'esercizio
REGIONE LOMBARDIA	D.G.R 4700 - 12/05/2009	Progetti Innovativi Territoriali per funzioni non tariffate Veterinario 2011 (cp 324156)	2011	195	7	1
REGIONE LOMBARDIA	DGR 18344 del 23/07/2004	Progetto P.A.L.2005-2008 Prevenzione (101019) 324076	2006	429	10	2
REGIONE LOMBARDIA	D.G.R. 3076/08 - 13535/09 - 10801/10	Piano Integrato di Prevenzione e controllo Finanziamento vincolato aggiuntivo I°QUOTA(PROG.101031)	2010	3008	64	46
REGIONE LOMBARDIA	D.G.R.13911/2008	Valutazione Progetti in campo oncologico"Utilizzo della chemioterapia negli ultimi mesi di vita:cure palliative"(PROG.101036)	2008	105	2	2
REGIONE LOMBARDIA	DEL.GIUNTA REG.LOMBARDIA NR.420 DEL 19/07/2013	Progetto 101055 WHP Lombardia promozione salute	2013	75	38	2

R.L.S.C.R.I.B.A.

Utilizzo fondi per quote inutilizzati contributi vincolati esercizi precedenti da soggetti pubblici (extra fondo) Vincolati						
Descrizione dell'ente o del soggetto concedente	Atto di assegnazione	Destinazione dell'assegnazione	Anno Assegnazione	Importo assegnato (totale)	Fondo quote inutilizzate inizio anno	Utilizzi dell'esercizio
REGIONE LOMBARDIA	DGR.4397/12	NATHCARE 2°QUOTA(103020)	2014	20	10	10
PRESIDENZA DEL CONSIGLIO DI	DEL.1370/2013 ASL BG	OUTCOME POLITICHE ANTIDROGA(100033)	2013	17	8	7
REGIONE LOMBARDIA	DGR.13760	Prevenzione dei rischi da Radon nell'ambito del Progetto"Interfaccia tra R.L./CCM finanz.dal Ministero della salute(101034)	2009	100	10	9
REGIONE LOMBARDIA	D.G.R.11572/2010	Sorveglianza e controllo dell'infezione da HIV(PROG.101043)	2010	199	27	7
REGIONE LOMBARDIA	DDS.5988/11	CONCLUSIONE FASE 6 PANDEMIA INFLUENZALE DA VIRUS A/H1N1(PROG.101046)	2011	49	8	4
REGIONE LOMBARDIA	DGR.1187 DEL 20/12/2013(DECRETO 6847/14)	LA MEDICINA PREDITTIVA(101056)	2014	403	220	8

Utilizzo fondi per quote inutilizzate contributi vincolati esercizi precedenti da privati (altro)						
Descrizione dell'ente o del soggetto concedente	Atto di assegnazione	Destinazione dell'assegnazione	Anno Assegnazione	Importo assegnato (totale)	Fondo quote inutilizzate inizio anno	Utilizzi dell'esercizio
FONDAZIONE CARIPLO	DGR 17513 DEL 17/05/04 (Accordo di collaborazione ASL BG Del.423/09) Prog.100016 Quota 2011 e prec.	Progetto "Lavoro & Psiche"	2009	403	1	1
DITTE DIVERSE	DELIBERE AZIENDALI	CONTRIBUTI PER COMITATO DI BIOETICA (SPERIMENTAZIONI CLINICHE)(100030) Garfield	2012	47	14	5
DITTE DIVERSE	DELIBERE AZIENDALI	Convenzione sperimentazione farmacologica(TAVI/BPCO/OBESITA'/MIELOMA/PARKINSON/ALZHEIMER)(100038)	2014	16	5	5
UTENZA PRIVATA	DELIBERA ASL BG	SMOKING CESSATION (101048)	2014	8	3	3
CONSORZIO BRE.BE.MI	DEL.885/2012	Convenzione per assistenza sanitaria e prevenzione in materia di igiene e sicurezza sul lavoro giu.09/lug.12 (PROG.101052)	2012	78	75	60
CEPAV 2	DELIB. ASL 1340/2012	Contributo per prevenzione e sicurezza nei cantieri linea alta velocità(101053)	2013	70	57	54
FONDAZIONE CARIPLO		Contributo per famiglie multiproblematiche (103011)	2008	52	3	2
SOCIETA' FARMACEUTICHE DIVERSE	NOTE CREDITO SU RISPARMI	GESTIONE FATTURE IN CONCERTO ASL REGIONE LOMBARDIA FARMACOCONTABILITA'(103021)	2014	257	113	113
CLICON	DELIBERE ASL DIVERSE	SPERIMENTAZIONI DIVERSE FARM/MMG(103022)	2014	3	3	1
FONDAZIONE AZZANELLI CEDRELLI	DELIBERA ASL242 28/2/13	SPAZIO GIOVANI	2013	10	4	4

FATTI DI RILIEVO delle movimentazioni dell'esercizio

RLS.C.R.I.B.A.

Per la suddetta area di bilancio non si sono verificati fatti di rilievo e/o non sono rilevati valori di bilancio.

ALTRE INFORMAZIONI RELATIVE A CONTRIBUTI IN CONTO ESERCIZIO

Inserire SI *o* NO *nella cella in giallino denominata <<Caso presente in azienda?>>:*

Cod.	Informazione	Caso presente in azienda?	*Se Sì, illustrare*
CT01	**Contributi in conto esercizio**. Sono state rilevate significative variazioni rispetto all'esercizio precedente?	NO	*Se Sì, illustrare*
	Rettifica contributi in c/esercizio. Sono state rilevate significative variazioni rispetto all'esercizio precedente?	NO	*Se Sì, illustrare*
	Utilizzi contributi esercizi precedenti. Sono state rilevate significative variazioni rispetto all'esercizio precedente?	NO	*Se Sì, illustrare*

18. Proventi e ricavi diversi

18.1 Proventi e ricavi diversi

A.2) Proventi e ricavi diversi - Totale

I dati relativi al valore delle prestazioni e degli altri proventi confrontati con quelli dell'anno precedente e la relativa variazione sono riportati nelle tabelle di Nota Integrativa Tabellare e nelle Schede di dettaglio, laddove previste dal D.lgs. 118/2011 e s.m.i.. Le tabelle sono presenti in allegato agli schemi di Stato Patrimoniale e Conto Economico e costituiscono parte integrante del Bilancio d'Esercizio.

Per questa categoria sono previste le seguenti tipologie:

- A.2.A) Ricavi per prestazioni sanitarie e sociosanitarie a rilevanza sanitaria - Totale
- A.2.B) Ricavi per prestazioni non sanitarie - Totale
- A.2.C) Altri proventi - Totale

In particolare, per le categorie dei ***A.2.A) Ricavi per prestazioni sanitarie***, se movimentate, l'iscrizione tra i ricavi è corredata da tutte le informazioni di dettaglio relative alla validazione delle prestazioni sanitarie (ricoveri, ambulatoriale, neuro-psichiatria, psichiatria, File F, Doppio Canale e Primo Ciclo) dalla ASL territorialmente competente; le informazioni di dettaglio sono rilevate nella tabella apposita del foglio "*Prestazioni*" allegata al Bilancio d'Esercizio.

Inoltre, per le categorie delle ***Altre prestazioni sanitarie***, se movimentate, l'iscrizione tra i ricavi è corredata da tutte le informazioni di dettaglio relative alla natura e alle movimentazioni dell'esercizio confrontate con

R.L.S.C.R.I.B.A.

i valori dell'esercizio precedente; le informazioni di dettaglio sono rilevate nella tabelle apposite dei fogli "*NI-SAN_Altre_Pres_San(Ricavi)*" allegata al Bilancio d'Esercizio.

Infine, per le categorie dei ***Ricavi e costi per prestazioni sanitarie erogate in regime di intramoenia***, se movimentate, l'iscrizione tra i ricavi è corredata da tutte le informazioni di dettaglio relative alla natura e alle movimentazioni dell'esercizio confrontate con i valori dell'esercizio precedente; le informazioni di dettaglio sono rilevate nella tabelle apposite dei fogli "*Dettaglio_CE_San*" e "*Ce-Lp*" (Conto Economico della libera professione) allegati al Bilancio d'Esercizio.

PRINCIPALI INFORMAZIONI delle movimentazioni dell'esercizio

Ricavi attività tipica delle ASL

Il valore complessivo delle entrate proprie per l'esercizio 2015 è pari a € **6.998/1000**.
Tale importo evidenzia un sostanziale allineamento con il valore dei ricavi da attività tipica dell'ASL evidenziato in sede di previsione. Deve rilevarsi, rispetto a tale voce di bilancio, una persistente criticità determinata dal perdurare della situazione economica critica e negativa per i cittadini e le imprese che ha, rispetto alle competenze esercitate dall'Asl riconducibili alle attività di controllo e autorizzazione, ridotto notevolmente gli introiti da esse derivanti.

Altri proventi

Recuperi NOC anni 1998- 2003
Per quanto concerne lo stato dei recuperi relativi alle attività NOC degli anni 1998 – 2003, si evidenzia che l'ASL della Provincia di Bergamo ha proceduto ai recuperi delle minori valorizzazioni NOC ,secondo le modalità indicate nella deliberazione aziendale n. 268 del 7/03/2014, operando una compensazione di cassa sui crediti delle strutture sanitarie private in occasione della liquidazione degli importi ad esse riconosciuti per le prestazioni di ricovero.
Il procedimento di recupero è stato avviato e concluso nell'esercizio 2014.

Si evidenzia che con le strutture pubbliche la sistemazione delle partite contabili è avvenuta nei primi mesi del 2013.

Di seguito le tabelle di dettaglio dei recuperi NOC suddivisi tra erogatori privati e pubblici:

STRUTTURE PRIVATE	totale complessivo	anni di riferimento
Palazzolo	425.293,15	1998/2003
Policlinico San Marco	369.966,56	1998/2003
Policlincio San Pietro	350.133,40	1998/2003
Castelli	236.638,78	1998/2003
Gavazzeni	226.453,08	1998/2003
Quarenghi	64.680,06	1998/2003
San Francesco	299.497,31	1998/2003
	1.972.662,34	

STRUTTURE PUBBLICHE	totale complessivo	anni di riferimento
AO Bolognini	2.115.511,83	1998/2003
AO Treviglio	1.419.922,70	1998/2003
AO Ospedali Riuniti Bg	2.402.455,59	1998/2003
	5.937.890,12	

Proventi finanziari

RI.S.K.I.B.A.

In questa voce sono indicati i proventi derivanti da:
- Distributori bevande automatiche € 23/1000
- Spazi pubblicitari € 6/1000
- Interessi attivi su CCP € 1/000

Proventi straordinari
In questa voce sono stimati ricavi per sopravvenienze attive derivanti da:
- Note di accredito su fatture per acquisto beni e servizi anni precedenti € 326/1000
- Recuperi stipendi personale dipendente cessato € 2/1000
- Rimborso Oneri stipendiali dipendente Parmisano c/o Inps Roma € 28/1000
- Spese di gestione 2014 Aziende Ospedaliere del territorio € 124/1000
- Operatori accreditati € 7/1000

Ricavi libera-professione

Per questa voce sono stati rilevati nell'esercizio ricavi per € 663/1000 e costi , Irap compresa, pari a € 537/1000 .
Per il dettaglio si rimanda al "Dettaglio CE_LP" il cui risultato economico è pari a € 126/1000.
Si evidenzia un lieve incremento per effetto di un maggiore ricorso alle attività libero professionali dell'azienda.

FATTI DI RILIEVO delle movimentazioni dell'esercizio

Per la suddetta area di bilancio non si sono verificati fatti di rilievo e/o non sono rilevati valori di bilancio

18.2 Concorsi, recuperi, rimborsi per attività tipiche

A.3) Concorsi, recuperi, rimborsi per attività tipiche - Totale

I dati relativi al valore dei Concorsi, recuperi, rimborsi confrontati con quelli dell'anno precedente e la relativa variazione sono riportati nelle tabelle di Nota Integrativa Tabellare e nelle Schede di dettaglio, laddove previste dal D.lgs. 118/2011 e s.m.i.. Le tabelle sono presenti in allegato agli schemi di Stato Patrimoniale e Conto Economico e costituiscono parte integrante del Bilancio d'Esercizio.

Per questa categoria sono previste le seguenti tipologie:

- A.3.A) Rimborsi assicurativi - Totale
- A.3.B) Altri concorsi, recuperi e rimborsi per attività tipiche – Totale

PRINCIPALI INFORMAZIONI delle movimentazioni dell'esercizio

Il valore complessivo della voce "Concorsi e Recuperi per attività tipiche" è pari a € 907/1000.
Le principali voci che alimentano tale categoria sono rappresentate dalle seguenti voci:

- comandi presso altri enti : € 82/1000
- recupero da dipendenti per mensa : € 242/1000
- rimborsi assicurativi : € 89/1000
- recupero Inail : € 17/1000
- recupero imposta di bollo: € 31/1000
- recuperi da AO per spese di gestione € 141/1000
- recuperi e rimborsi vari: € 305/1000

RLS.C.R.I.B.A.

FATTI DI RILIEVO delle movimentazioni dell'esercizio

Per la suddetta area di bilancio non si sono verificati fatti di rilievo e/o non sono rilevati valori di bilancio

18.3 Ticket

A.4) Compartecipazione alla spesa per prestazioni sanitarie - Totale

I dati relativi al valore dei Ticket confrontati con quelli dell'anno precedente e la relativa variazione sono riportati nelle tabelle di Nota Integrativa Tabellare e nelle Schede di dettaglio, laddove previste dal D.lgs. 118/2011 e s.m.i.. Le tabelle sono presenti in allegato agli schemi di Stato Patrimoniale e Conto Economico e costituiscono parte integrante del Bilancio d'Esercizio.

PRINCIPALI INFORMAZIONI delle movimentazioni dell'esercizio

Il valore complessivo dei ricavi per quota di partecipazione alla spesa sanitaria è pari a € 425/1000

Rispetto all'esercizio precedente si rileva una lieve riduzione di € 39/1000

FATTI DI RILIEVO delle movimentazioni dell'esercizio

Per la suddetta area di bilancio non si sono verificati fatti di rilievo e/o non sono rilevati valori di bilancio

18.4 Costi capitalizzati

A.5) Costi capitalizzati - Totale

I dati relativi al valore delle sterilizzazioni e degli altri costi capitalizzati confrontati con quelli dell'anno precedente e la relativa variazione sono riportati nelle tabelle di Nota Integrativa Tabellare e nelle Schede di dettaglio, laddove previste dal D.lgs. 118/2011 e s.m.i.. Le tabelle sono presenti in allegato agli schemi di Stato Patrimoniale e Conto Economico e costituiscono parte integrante del Bilancio d'Esercizio.

PRINCIPALI INFORMAZIONI delle movimentazioni dell'esercizio

Sterilizzazioni ammortamenti

L'importo totale delle sterilizzazioni ammonta a € 3.356/1000 così suddiviso:

- sterilizzazioni cespiti finanziati e beni di prima dotazione:	€ 767/1000
- sterilizzazioni cespiti protesica e piano investimenti es. 2015:	€ 1.020/1000
- sterilizzazioni cespiti protesica e piano investimenti es. 2014:	€ 459/1000
- sterilizzazioni ammortamenti cespiti acquistati nell'es. 2013:	€ 492/1000
- sterilizzazioni ammortamenti cespiti acquistati nell'es. 2012:	€ 619/1000

Costi capitalizzati

R.E.S.C.R.I.B.A.

Nell'esercizio non si rilevano movimentazioni.

FATTI DI RILIEVO delle movimentazioni dell'esercizio

Per la suddetta area di bilancio non si sono verificati fatti di rilievo e/o non sono rilevati valori di bilancio.

ALTRE INFORMAZIONI RELATIVE A PROVENTI E RICAVI DIVERSI

Inserire SI *o* NO *nella cella in giallino denominata <<Caso presente in azienda?>>:*

Cod.	Informazione	Caso presente in azienda?	*Se Sì, illustrare*
PR01	**Proventi e ricavi diversi**. Sono state rilevate significative variazioni rispetto all'esercizio precedente?	NO	*Se Sì, illustrare*
	Concorsi, recuperi, rimborsi per attività tipiche. Sono state rilevate significative variazioni rispetto all'esercizio precedente?	NO	*Se Sì, illustrare*
	Compartecipazione alla spesa per prestazioni sanitarie. Sono state rilevate significative variazioni rispetto all'esercizio precedente?	NO	*Se Sì, illustrare*
	Costi capitalizzati. Sono state rilevate significative variazioni rispetto all'esercizio precedente?	NO	*Se Sì, illustrare*

RLS C.R.I.B.A.

19. Acquisti di beni

B.1) Acquisti di beni - Totale

I dati relativi al valore degli acquisti di beni confrontati con quelli dell'anno precedente e la relativa variazione sono riportati nelle tabelle di Nota Integrativa Tabellare e nelle Schede di dettaglio, laddove previste dal D.lgs. 118/2011 e s.m.i.. Le tabelle sono presenti in allegato agli schemi di Stato Patrimoniale e Conto Economico e costituiscono parte integrante del Bilancio d'Esercizio.

Per questa categoria sono previste le seguenti tipologie:

- B.1.A) Acquisti di beni sanitari - Totale
- B.1.B) Acquisti di beni non sanitari - Totale

In particolare per le categorie degli ***B.1.A) Acquisti di beni sanitari***, se movimentate, l'iscrizione tra i costi è corredata da tutte le informazioni di dettaglio relative alla tipologia di distribuzione totale, diretta e per conto; le informazioni di dettaglio sono rilevate nella tabella apposita del foglio "*Dettaglio_CE_San*" allegata al Bilancio d'Esercizio.

Infine, per le categorie degli ***B.1.A) Acquisti di beni sanitari e .1.B) Acquisti di beni non sanitari*** da parte di Asl/Ao/Fondazioni della Regione, se movimentate, l'iscrizione tra i costi è corredata da tutte le informazioni di dettaglio relative agli acquisti per ogni singola azienda pubblica; le informazioni di dettaglio sono rilevate nella tabella apposita del foglio "*Dett_Cons*" allegata al Bilancio d'Esercizio.

PRINCIPALI INFORMAZIONI delle movimentazioni dell'esercizio

B.1.A) Acquisti di beni sanitari – Totale € 52.283/1000 comprensivo della spesa farmaceutica per DPC (€ 38.748/1000) e Protesica Minore, Maggiore e Dietetici (€ 2.128/1000) e Vaccini (€ 4.501/1000).

B.1.B) Acquisti di beni non sanitari – Totale € 785/1000.
Le voci principali di acquisti di beni non sanitari si riferiscono a:
- combustibili per riscaldamento : € 302/1000;
- cancelleria, stampati e materiale per EDP : € 239/1000.

Per quanto concerne l'andamento dei beni e servizi 2014/2015 non si rilevano scostamenti significativi in incremento. Al contrario si evidenzia un trend in costante riduzione determinato dal fatto di avere effettuato, nel corso degli anni, imponenti interventi di razionalizzazione e contenimento della spesa prioritariamente sui costi dei beni a gestione diretta aziendale.

FATTI DI RILIEVO delle movimentazioni dell'esercizio

Per la suddetta area di bilancio non si sono verificati fatti di rilievo e/o non sono rilevati valori di bilancio.

ALTRE INFORMAZIONI RELATIVE AGLI ACQUISTI DI BENI

Inserire SI *o* NO *nella cella in giallino denominata <<Caso presente in azienda?>>:*

Cod.	Informazione	Caso presente in azienda?	*Se Sì, illustrare*
AB01	**Acquisti di beni** . Ciascuna tipologia di bene, compreso nelle voci relative agli acquisti di beni sanitari e non sanitari, non è monitorata attraverso il sistema gestionale del magazzino, che rileva ogni tipologia di movimento, in entrata e in uscita?	**SI**	Alcune tipologie di beni, compresi nelle voci relative agli acquisti di beni sanitari e non sanitari, non sono monitorate attraverso il sistema gestionale del magazzino, ma attraverso software specifico per l'erogazione diretta agli utenti di beni quali ausili di protesica .
AB02	Sono stati rilevati costi per acquisto di beni da altre Aziende Sanitarie della Regione? Se sì, di quali tipologie di beni si tratta?	**SI**	Acquisti di farmaci "orfani" e galenici dall'Azienda Ospedaliera Bolognini di Seriate .

R.L.S.C.R.I.B.A.

AB03	Sono state rilevate significative variazioni rispetto all'esercizio precedente?	**NO**	*Se Sì, illustrare*

20. Acquisti di servizi

20.1 Acquisti di servizi sanitari e non sanitari

B.2) Acquisti di servizi - Totale

I dati relativi al valore degli acquisti di servizi confrontati con quelli dell'anno precedente e la relativa variazione sono riportati nelle tabelle di Nota Integrativa Tabellare e nelle Schede di dettaglio, laddove previste dal D.lgs. 118/2011 e s.m.i.. Le tabelle sono presenti in allegato agli schemi di Stato Patrimoniale e Conto Economico e costituiscono parte integrante del Bilancio d'Esercizio.

Per questa categoria sono previste le seguenti tipologie:

- B.2.A) Acquisti di servizi sanitari - Totale
- B.2.B) Acquisti di servizi non sanitari – Totale

In particolare per le categorie degli ***B.2.B.1) Servizi non sanitari -Totale***, se movimentate, l'iscrizione tra i costi è corredata da tutte le informazioni di dettaglio relative al dettaglio costi per contratti multiservizio (global service); le informazioni di dettaglio sono rilevate nella tabella apposita del foglio "*Dettaglio_CE_San*" allegata al Bilancio d'Esercizio.

Inoltre, per le categorie dei ***Canoni di leasing***, se movimentate, l'iscrizione tra i costi è corredata da tutte le informazioni di dettaglio relative agli estremi di delibera, alla decorrenza del contratto e alla sua scadenza, al valore del contratto comprensivo di IVA, al costo imputato all'esercizio e ai canoni a scadere; le informazioni di dettaglio sono rilevate nella tabella apposita del foglio "*Dettaglio_CE_San*" allegata al Bilancio d'Esercizio.

Inoltre, per le categorie degli ***Acquisti di servizi sanitari in mobilità***, l'iscrizione tra i costi è corredata da tutte le informazioni di dettaglio relative agli acquisti per ogni singola azienda pubblica; le informazioni di dettaglio sono rilevate nella tabella apposita del foglio "*Cons*" allegata al Bilancio d'Esercizio.

Inoltre, per le categorie delle ***Altre prestazioni sanitarie***, se movimentate, l'iscrizione tra i costi è corredata da tutte le informazioni di dettaglio relative alla natura e alle movimentazioni dell'esercizio confrontate con i valori dell'esercizio precedente; le informazioni di dettaglio sono rilevate nella tabelle apposite dei fogli "*NI-SAN_Altre_Pres_San(Costi)*" allegata al Bilancio d'Esercizio.

Infine, per le categorie degli ***Acquisti di servizi sanitari da privato***, l'iscrizione tra i costi è corredata da tutte le informazioni di dettaglio relative alle singole strutture private, alla tipologia di prestazione, all'anno di competenza, agli importi e altre informazioni; le informazioni di dettaglio sono rilevate nella tabella apposita del foglio "*Dettaglio_CE_San*" allegata al Bilancio d'Esercizio.

PRINCIPALI INFORMAZIONI delle movimentazioni dell'esercizio

Drg

R.L.S.R.I.B.A.

Il costo per DRG corrisponde al valore indicato nella Sezione C del Decreto di assegnazione n. 4287 del 16/05/2016.
Nel corso del 2015 il profilo dell'offerta delle strutture di ricovero è rimasto pressoché invariato rispetto al 2014, con l'unica esclusione rappresentata dalla cessazione dell'attività dei punti nascita dei presidi ospedalieri afferenti all'Azienda Ospedaliera "Treviglio-Caravaggio"di Calcinate e S. Giovanni Bianco. La disponibilità di posti letto attivi nell'area per acuti così come per l'area riabilitativa rispetta gli standard fissati da Regione Lombardia.
Sulla base dei dati di ricovero ordinario (pari a 121.674), il tasso di ospedalizzazione degli assistiti dell'ASL di Bergamo è pari a 109,7 per 1.000 assistiti.

Ambulatoriale e Screening

Il costo per Ambulatoria – Screening corrisponde al valore indicato nel Decreto di assegnazione n. 4287 del 16/05/2016. Con riferimento all'andamento dell'esercizio, la Regione Lombardia con DGR X/2989/2014 ha confermato per l'anno 2015 le innovative modalità di assegnazione delle quote di budget per le prestazioni ambulatoriali - sino al 2013 garantite di fatto dal blocco dei contratti e dai budget storici -, per cui è stata riconosciuta alle ASL una maggiore capacità programmatoria e negoziale.
Alle strutture erogatrici è stato assegnato, per l'anno 2015, un budget "storico" per le attività di specialistica ambulatoriale pari al 91% del 100% di quanto finanziato nell'anno 2014. A tale budget "storico", come da specifiche indicazioni regionali è stato applicato un abbattimento pari a circa l'1,9% quale valore medio regionale, nonché una decurtazione pari al valore dell'importo delle prestazioni erogate a pazienti CReG anno 2014 struttura per struttura.

Neuropsichiatria

Il costo per la Neuropsichiatria Infantile corrisponde al valore indicato nel Decreto di assegnazione n. 4287 del 16/05/2016.
L'assegnazione 2015 è invariata rispetto all'esercizio precedente in quanto trattasi di costi per un'attività che mantiene un trend costante.

Psichiatria

Il costo per la Psichiatria corrisponde al valore indicato nel Decreto di assegnazione n. 4287 del 16/05/2016.
L'assegnazione 2015 è rimasta pressoché invariata rispetto all'esercizio precedente in quanto trattasi di costi per un'attività che mantiene un trend costante.

Farmaceutica e Doppio Canale

Il costo per Farmaceutica corrisponde al valore indicato nel Decreto di assegnazione n. 4287 del 16/05/2016.
Per ciò che concerne la gestione del Progetto DPC Regionale che vede l'ASL di Bergamo quale ASL Capofila, si è arrivati a distribuire di media circa 208 mila confezioni al mese per tutte le farmacie delle 15 Asl, per un valore di circa 15,5 milioni/mese. Sono stati effettuati gli inventari dei 19 magazzini dei vari Depositi come da programma, previsti 3 inventari all'anno su ogni Distributore Intermedio.
Il progetto è a pieno regime e funziona su un'unica piattaforma WEB DPC, questa modalità gestionale ha permesso di ridurre notevolmente le scorte di magazzino.
Per quanto riguarda l'andamento della spesa farmaceutica territoriale anno 2015, per la provincia di Bergamo, si riscontra un aumento della spesa della convenzionata determinata dall'evenienza che il numero di molecole unico regionale, interessate al PHT, si è numericamente ridotto rispetto a quelle incluse nell'elenco precedente della nostra singola Asl ed anche al fatto che dall'elenco dei farmaci in distribuzione sono stati esclusi farmaci che avevano un'alta rotazione. Infatti analizzando l'anno 2015 il numero di ricette PHT è pari a 129.884, con una media ricette mensile n. 10.800. Il numero delle ricette PHT ha avuto una riduzione, pari a 114.116 nei 12 mesi 2015 vs 2014 dovuto probabilmente alla possibilità della multi prescrizione.

Si segnala che il costo dell'indennità di Residenza alle Farmacie Rurali ammonta a € 177/1000.

File F

R.S.C.R.I.B.A.

Il costo per il File F corrisponde al valore indicato nella Sezione C del Decreto di assegnazione nel Decreto di assegnazione n. 4287 del 16/05/2016.
Il trend storico dei costi associati ai farmaci rendicontati in "file F" non mostra segni di rallentamento.
Tale incremento di costi sui farmaci rendicontati in "file F" è difficilmente comprimibile in quanto si tratta per la maggior parte di specialità farmaceutiche innovative, di costo particolarmente elevato ed utilizzate nel trattamento di patologie gravi le cui indicazioni terapeutiche sono già oggetto di limitazioni e di monitoraggio da parte di AIFA. Di conseguenza è sempre maggiore l'incidenza di questa voce sul complesso della spesa farmaceutica.
Inoltre, si evidenzia la forte incidenza sui costi complessivi per File F, nell'esercizio 2015, della tipologia 18 determinata dal fatto che una struttura del territorio, l'A.O. Papa Giovanni XXIII, è stata individuata quale "centro per la prescrizione ed erogazione del medicinale per il trattamento dell'HCV Sovaldi (sofosbuvir)".

Il trend della produzione mensile della spesa associata ai farmaci rendicontati tramite "File F" nel periodo gennaio 2015 – dicembre 2015 è complessivamente descritto nel grafico sottostante:

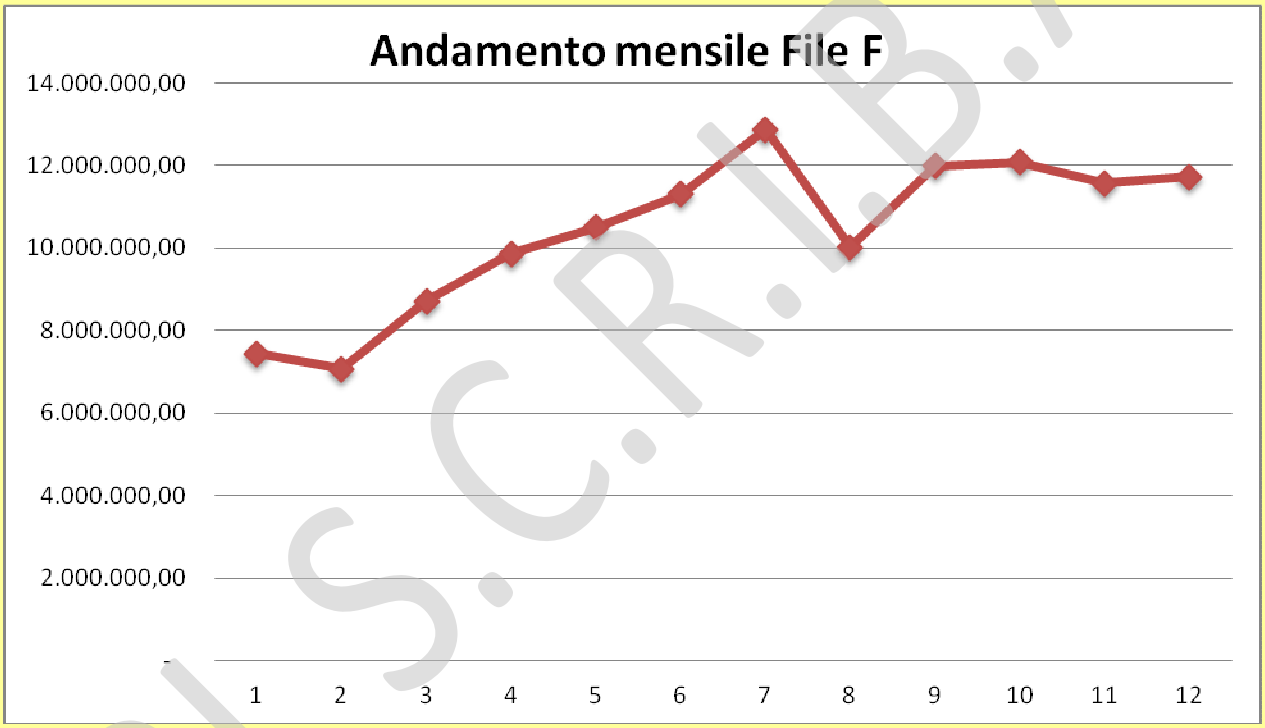

Valgono pertanto tutte le considerazioni già espresse sull'inarrestabile progressività del fenomeno legato soprattutto alla scelta di concentrare in questo flusso le specialità più costose e a maggior impatto per quanto riguarda la sopravvivenza dei pazienti.

Doppio canale e I Ciclo

Il costo per Doppio Canale corrisponde al valore indicato nel Decreto di assegnazione n. 4287 del 16/05/2016.
La spesa farmaceutica del Doppio Canale evidenzia un incremento di costi che è riferito principalmente agli acquisti dei farmaci per le Aziende Sanitarie Lombarde , in considerazione dell'anticipazione dei costi per l'acquisto dei farmaci necessari a soddisfare il fabbisogno di tutte le Aziende.

Protesica e dietetica in convenzione

RL S.C.R.I.B.A.

Il costo per Protesica e Dietetica in convenzione e corrisponde al valore indicato nel Decreto di assegnazione n. 4287 del 16/05/2016. Si evidenzia nell'esercizio un incremento del costo complessivo conseguente all'aumento sia delle richieste di articoli innovativi per incontinenza che di assistiti diabetici e celiaci come di seguito sinteticamente esposto:

Presidi per stomia e cateteri (N.T.)
Modalità in gestione diretta , con acquisti e consegne effettuati direttamente dal SAF, a prezzi di gara consorziata BG capofila (Del. N. 1011 del 30/10/2014). I costi sono in progressivo aumento (+5% circa) per l'aumento della popolazione assistita.

Diabetica
Sono stati assegnati alle Strutture ospedaliere pubbliche e private accreditate i budget per la prima prescrizione e la sostituzione dei Microinfusori. Con cadenza trimestrale è stato monitorato l'andamento delle prescrizioni, trasmettendo alle singole Direzioni Sanitarie il relativo report. Ciò ha permesso di rispettare la pianificazione della spesa 2015.

L'attivazione della nuova gara dei microinfusori, a far data da aprile 2015, che prevede non più l'acquisto ma il noleggio delle apparecchiature, determinerà nei prossimi anni una riduzione della spesa sui cespiti mentre contestualmente si assisterà ad un aumento dei costi relativi ai beni e servizi.

Assistenza integrativa: con Delibera n. 58 del 29 gennaio 2015, si è stipulata una nuova convenzione triennale, durata dal 1° febbraio 2015 al 31 gennaio 2018, con Associazione Federfarma Bergamo per l'erogazione dell'assistenza integrativa attraverso la rete delle farmacie convenzionate private e pubbliche della provincia di Bergamo ottenendo una scontistica pari all'8% sul prezzo del valore riportato nel nomenclatore tariffario, tale nuovo accordo sta determinado un incremento della spesa, inoltre si segnala l'incremento di prescrizioni di prodotti innovativi.

Ausili per incontinenza e assorbenza: la seconda Gara regionale ARCA, che ha garantito l'inserimento di nuovi prodotti e l'esclusione di altri, ha determinato un aumento del numero di assistiti.

Celiachia: si manifesta da tempo il passaggio degli utenti, e di conseguenza della spesa ad essi associata, dalle farmacie ai negozi convenzionati e parafarmacie, nella percentuale di 1/3 farmacie vs 2/3 negozi commerciali convenzionati e parafarmacie, inoltre a seguito del Progetto Celiachia regionale con i Punti vendita della GDO ormai a regime si riscontra anche un aumento delle forniture con un incremento della spesa.

Integrativa e protesica non erogata in farmacia (compresi acq. di beni)

Integrativa e Protesica non erogata in farmacia corrisponde al valore indicato nel Decreto di assegnazione n. 4287 del 16/05/2016.
Per ciò che concerne riguarda la spesa corrente relativa ai modelli 03 si evidenzia, per l'anno 2015, un costo in incremento all'esercizio 2014 pari a circa € 50/1000 dovuto principalmente all'aumento delle prescrizioni on-line che registrano dal 01.01.2015 al 31.12.2015 un incremento del 6,4% rispetto all'anno 2014 (+ 1.754 prescrizioni). Nonostante l'aumento della Spesa Prescritta è stato ottenuto un risparmio grazie ad una continua sensibilizzazione al riutilizzo da parte del Servizio Farmaceutico nei confronti dei Medici Specialisti Prescrittori e dei Medici di Assistenza Primaria. Sono, infatti, aumentate le riconsegne di ausili erogate dal Magazzino Ausili dell'ASL come si evince dalla seguente tabella.

Per quanto riguarda gli ausili protesici riutilizzabili si evidenza un aumento della spesa sugli acquisti del 2,3%, l'incremento è dovuto all'aumento degli assistiti serviti (+267) rispetto all'anno precedente.
L'attività di recupero degli ausili ha conseguentemente fatto crescere del 4,4% i pazienti che hanno ricevuto dispositivi riutilizzabili e sanificati dal Magazzino Interno ASL.
Ciò ha prodotto un risparmio del 2,5% sul costo medio assistito come si evince dalla seguente tabella.

DESCRIZIONE	2014	2015
SPESA AUSILI RIUTILIZZABILI NUOVI	€ 1.565.119,35	€ 1.601.588,88 (+2,3%)
NUMERO PAZIENTI ASSISTITI	5.629	5.896 (+4,7%)
SPESA MEDIA ASSISTITO	€ 278,04	€ 271,63 (-2,5%)

NUMERO PAZIENTI ASSISTITI CON AUSILI RIUTILIZZATI	4.985	5.204 (+4,4%)

Complessivamente il confronto dei costi sostenuti per la presente voce di bilancio, rispetto all'esercizio 2014, evidenzia un aumento dei costi di € 427/1000 correlati all'incremento delle richieste di "Impianti Cocleari", al noleggio degli ausili per la ventiloterapia domiciliare e al noleggio dei "Comunicatori a Controllo Oculare".
Per quanto riguarda la ventiloterapia si segnala anche un aumento del 12% dei pazienti assistiti.

Medicina Generale e Pediatri

In merito alla voce di spesa "Medici Medicina Generale" si ritiene opportuno rappresentare le segnalazioni elaborate dal Dipartimento Cure Primarie Aziendale:

Si prende atto che ad oggi l'assegnazione iniziale 2015 comunicata da Regione Lombardia, per la ex ASL di Bergamo, ammmonta a complessivi € 98.705.000 così distribuiti:

- Medicina Generale: € 71.325.164
- Pediatria di Famiglia € 19.990.962
- Continuità Assistenziale/Turistica € 7.388.874

Si ribadiscono le osservazioni, già segnalate nelle precedenti relazioni in merito alle diverse voci di spesa, verificate e confermate a seguito di valutazione della effettiva spesa sostenuta sino ad ora, precisando che nella colonna "Consuntivo" è stata inserito il dato reale della spesa che sostenuta per il periodo 1° gennaio 2015 – 31 Dicembre 2015.

Si conferma che la assegnazione del budget complessivo è stata sufficiente a coprire la spesa per l'anno 2015 per le tre categorie convenzionali.

Si evidenziano, comunque, gli scostamenti per alcune voci di spesa per le quali la quantificazione del budget assegnato in base ai criteri indicati nelle linee operative regionali per la redazione del Bilancio Preventivo 2015 non trovano corrispondenza con la spesa che realmente sostenuta, con indicazione della quota annuale necessaria per la liquidazione delle voci con budget sottostimato

1) ASSISTENZA PRIMARIA: nessuna richiesta di integrazione

- QUOTA DI INGRESSO: € 95.000
La maggiore spesa è giustificata dal fatto che sono stati isneriti numerosi nuovi medici, ai quali automaticamente è spettata la corresponsione della suddetta indennità. Si conferma, comunque, che tale disavanzo è stato direttamente compensato con la minore spesa che sostenuta per l'assegno individuale

- A.D.P.: € 120,000

Si conferma il continuo incremento delle prestazioni effettuate, con conseguente maggiore spesa. Trattasi di verifica effettuata sulla spesa riferita al pagamento della quota da ACN, poiché per la integrazione da RAR per il 2015 non è stata più prevista

- QUOTA CAPITARIA PER ASSISTITI > 75 anni: € 44.000
Gli assistiti in tale fascia di età sono in continuo aumento, determinandosi, in tal modo, un incremento della spesa per tale pagamento.

- SORVEGLIANZA EPIDEMIOLOGICA/VIROLOGICA: € 12.000
Annualmente si sostiene – per il territorio di competenza – il costo derivante dalla attivazione della rete di sorveglianza epidemiologica e virologica dell'influenza in Regione Lombardia, per la quale viene indicato di utilizzare il fondo re-

R.L.S.C.R.I.B.A.

lativio agli oneri per le presenza nei vari Comitati. Per tale fondo, però, non è stata prevista idonea integrazione (vedi punto precisazioni fornite al punto 4)
Si conferma che, comunque, la assegnazione viene compensata, considerando quelle sovrastimate, rispetto a quelle sottostimate.

2) CONTINUITA' ASSISTENZIALE: nessuna richiesta di integrazione
Con il finanziamento complessivo per l'anno 2015 è stata prevista l'effettuazione di 244.040 ore che, rispetto alle 244.400 espletate, hanno comportato una conseguente maggiore spesa per 360 ore. .
La maggiore spesa annuale è giustificata anche dal pagamento della quota di maggiorazione di 10 € per le Festività indicate dall'A.I.R. per n° 12.643 (anzichè per n° 8.729 ore, come previsto dal finanziamento)
Anche per il 2015 è stato confermato il costante minor costo da sostenere per il rimborso Km, determinato dalla sempre più capillare organizzazione finalizzata all'utilizzo degli automezzi aziendali.
Tale organizzazione ha determinato un risparmio che ha compensato parzialmente il maggior costo sostenuto nel corso dell'anno per il pagamento del numero di ore, effettuate in più, rispetto a quelle finanziate.
Si prende atto che il budget assegnato comprende il finanziamento per il Servizio di Assistenza Medica Stagionale nelle località Turistiche.

3) PEDIATRIA DI FAMIGLIA: nessuna richiesta di integrazione
Si dettagliano le voci per le quali si è rilevata una sottostima del finanziamento assegnato:
- Quota capitaria 0/6 anni/compenso forfettario € 65.000
La maggiore spesa sostenuta nel 2015 è stata determinata dal numero di bambini di di età compresa tra 0 e 6 anni, assistiti dai Pediatri della nostra Provincia e dalla riduzione di finanziamento per il 2015, rispetto al 2014.
- Quota di ingresso: € 23.000
Valgono le medesime considerazioni espresse per l'Assistenza Primaria. Sono stati inseriti ulteriori nuovi Pediatri, con conseguente, inevitabile incremento della suddetta voce di spesa (parzialmente compensata dalla diminuzione della spesa per l'assegno individuale), il cui effettivo ammontare è chiaramente desumibile dai tabulati di L.I.

4) ONERI PER PRESENZA A COMITATI REGIONALI, AZIENDALI, TAVOLI TECNICI AZIENDALI, ANIMATORI FORMAZIONE MAP e PdF, MEDICI SENTINELLA EPIDEMIOLOGICA E VIROLOGICA:

4a) MMG - Finanziamento regionale assegnato anno 2015 Euro 29.920
4a.1) Oneri per comitati regionali, aziendali, commissioni, tavoli tecnici aziendali Costi 2015 Euro 31.832

In questa voce sono inclusi gli oneri per: Comitato Aziendale MAP, Comitato Regionale MAP, Commissione domande in deroga, Commissione Continuità Assistenziale, Tavoli tecnici aziendali, Comitati Distrettuali MAP/PdF.

4a.2) Oneri per Animatori di Formazione MMG 2015
Costi 2015 Euro 7.724
Si ribadisce che l'importo previsto dalla Regione per la liquidazione dei Medici Animatori di Formazione, pari ad Euro 51,65, è al netto di ritenuta d'acconto.
Tale ritenuta è a carico dell'ASL, così come l'IVA prevista per legge. Pertanto, l'importo orario liquidato agli Animatori risulta essere pari ad Euro 78,76 orarie.

Inoltre, si conferma che, per una migliore gestione della didattica in aula e per facilitare la discussione tra docenti e discenti (circa 700 MAP), da anni l'ASL di Bergamo organizza gli eventi in sedute distrettuali.

4a.2) Oneri per Animatori di Formazione MMG 2015
Costi 2015 Euro 7.724
Si ribadisce che l'importo previsto dalla Regione per la liquidazione dei Medici Animatori di Formazione, pari ad Euro 51,65, è al netto di ritenuta d'acconto.
Tale ritenuta è a carico dell'ASL, così come l'IVA prevista per legge. Pertanto, l'importo orario liquidato agli Animatori risulta essere pari ad Euro 78,76 orarie.

R.S.C.R.I.B.A.

Inoltre, si conferma che, per una migliore gestione della didattica in aula e per facilitare la discussione tra docenti e discenti (circa 700 MAP), da anni l'ASL di Bergamo organizza gli eventi in sedute distrettuali.
Pertanto, gli argomenti inseriti nel Piano Formativo Aziendale rivolti ai Medici di Assistenza Primaria (MAP) vengono svolti in 5 edizioni ciascuno.
Le sedute distrettuali, inoltre, hanno permesso di risparmiare anche sui costi per l'affitto delle sale, in quanto possono essere utilizzate anche sale di proprietà dell'ASL oppure di proprietà di Enti ad uso gratuito.

4a.3) Medici Sentinella epidemiologica e virologica Costi 2015 Euro 8.168

Gli oneri sostenuti l'anno 2015 rispetto al finanziamento regionale assegnato ai MMG risultano pertanto sottostimati per somma pari ad Euro 17.804

4b) PdF - Finanziamento regionale assegnato per anno 2015 Euro 8.364

4b.1) Oneri per comitati regionali, aziendali, commissioni, tavoli tecnici aziendali Costi 2015 Euro 3.752

In questa voce sono inclusi gli oneri per: Comitato Aziendale PDF, Comitati Distrettuali, Comitato Regionale PDF, Commissione domande in deroga PDF, Tavoli tecnici PdF.

4b.2) Oneri per Animatori di Formazione PdF 2015 costi 2015 Euro 5.516

4b.3) Medici Sentinella epidemiologica e virologica
Costi 2015 Euro 3.424

Gli oneri sostenuti per l'anno 2015 rispetto al finanziamento regionale assegnato ai PDF risultano pertanto sottostimati per somma pari ad Euro 4.328

Si evidenzia che l'insufficiente assegnazione deriva da:
mancata previsione regionale del costo derivante dalle riunioni di Comitato Distrettuale, che prima dell'approvazione della L.R. n° 23/2016 sono stati pienamente operativi;
previsione per la liquidazione degli animatori di formazione, da parte regionale, di un importo orario al netto di ritenuta d'acconto pari ad Euro 51,65.

5) VACCINAZIONI ANTINFLUENZALI

Si conferma che il pagamento della campagna vaccinale è sempre stato effettuato seguendo il criterio di cassa

Si ribadisce che considerando inoltre le sole voci 328 e 348, non si tiene conto del pagamento a favore dei medici che risultano cessati alla data di liquidazione, per i quali va utilizzata la voce 120.

Si precisa inoltre che la ex ASL di Bergamo per la campagna vaccinale ha sempre coinvolto anche i Medici dei Servizi, per retribuire i quali nella scorsa campagna vaccinale si è sostenuta una spesa pari ad € 3.401,49.

C O N C L U S I O N I

Per la ex ASL di Bergamo, verificata la spesa sostenuta nel 2015, non necessita di alcuna integrazione di finanziamento
Va comunque sottolineata la necessità di tener conto dei seguenti aspetti:

RAR:
La intera somma destinata alle RAR, come risultante dagli Accordi Aziendali sottoscritti per l'anno 2015, verrà interamente utilizzata.

PERSONALE DI STUDIO/FORME ASSOCIATIVE:

R.L.S.C.R.I.B.A.

Per l'Assistenza Primaria il "fondo storico" evidenzia dei risparmi.
Tale minor costo deriva però dal fatto che diversi MAP beneficiari delle suddette indennità convenzionali hanno cessato la loro attività, ma la spesa verrà ripristinata nel momento in cui si attiverà un subentro. Come noto, l'Accordo Regionale ha eliminato il vincolo temporale di sei mesi per autorizzare i subentri, che ora avvengono a distanza di tempo.

Importante, pertanto, mantenere ed assegnare l'ammontare del fondo storico.
Le RAR destinate alle nuove Forme Associative ed assunzioni verranno interamente utilizzate, come preventivato.

Prestazioni sanitarie

Le risorse relative alla voce "Prestazioni Sanitarie" sono state assegnate con decreto n. 4287 del 16/05/2016.

Si indica, di seguito, il dettaglio delle voci ricomprese nell'aggregato, riferite all'esercizio 2015:

Assistenza termale
Il costo inserito ammonta a € 2.478/1000, così suddiviso:
- Assistenza termale ambito territoriale € 1.289/1000
- Assistenza termale fuori ambito territoriale € 159/1000
- Mobilità passiva € 1.029/1000

Trasporti sanitari
Costo di esercizio pari a € 380 /1000.

Altre prestazioni per servizi sanitari da ASL/AO/Fondazioni della Regione:

Si indica, di seguito, il dettaglio degli importi:
- Convenzione esami del capello e urine SERT (Asl BS) € 339/1000
- Convenzioni specialistiche malattie infettive (HPG23) € 24/1000
- Convenzioni specialistiche malattie infettive (AO Treviglio) € 9/1000
- Convenzioni specialistiche malattie infettive (AO Seriate) € 6/1000
- Attività autoptica (HPG23 e Ao Sacco) € 2/1000
- Convenzione HPG23 medico competente € 4/1000
- Rimborsi tipizzazione midollo € 126/1000
- Prestazioni Subacuti da AO € 2.238/1000
- Interventi ospedalieri a domicilio AO - NRS Reti Sanitarie € 233/1000

Altre prestazioni per servizi sanitari da pubblico

In questa voce sono compresi i costi per gli esami per gli accertamenti diagnostici presso l'Istituto Zooprofilattico della Lombardia e Emilia € 8/1000

Altre prestazioni per servizi sanitari da terzi

In questa voce sono allocati i costi correlati ai seguenti contributi:

- Contributo ambulatori pediatrici del sabato € 306/1000
- Consultori pediatrici e ginecologici € 230/1000;
- Progettualità CREG € 1.733/1000;

R.E.C.R.I.B.A.

- Subacuti € 2.485/1000;
- Progetto TAO € 226/1000
- prestazioni correlate alla realizzazione di progetti sanitari € 13/1000
- esami di laboratorio e varie 81/1000
- convenzione ginecologi consultori IOB € 22/1000
- convenzione sorveglianza malattie infettive IOB € 7/1000
- NRS Reti Sanitarie da privato € 7/1000

Si rimanda al dettaglio della tabella "Prestazioni sanitarie"

Altre prestazioni per servizi socio sanitari da terzi

In questa voce sono allocati i costi correlati ai seguenti contributi:
Aids € 1.347/1000;

Consulenze e collaborazioni sanitarie e non
Nell'esercizio sono stati rilevati costi per consulenze, collaborazioni, interinale e altre prestazioni di lavoro sanitarie e sociosanitarie come di seguito dettagliato:
- consulenze sanitarie € 813/1000 comprensivo dei costi per accertamenti medico legali per i quali si è in attesa dell'assegnazione del contributo regionale corrispondente.

RLS.C.R.I.B.A.

B.2.A.14 CONSULENZE COLLABORAZIONI INTERINALE E ALTRE PRESTAZIONI DI LAVORO SANITARIE E SOCIO SANITARIE	IMPORTI PARZIALI	IMPORTI TOTALI
636010 - CONSULENZE DA ASL E AO DELLA REGIONE		
DELIBERA 195/2015 C.E. 636010 SB 2015000319 - A.O. TREVIGLIO - RINNOVO CONVENZIONE PRESTAZIONI SPECIALISTICHE OSTETRICHE E GINECOLOGICHE PRESSO CONSULTORI ASL ANNO 2015	19.449,89	
DEL. 196/2015 SB 2015000323 C.E. 636010 - CONVENZIONE ES. 2014 CON AO PAPA GIOVANNI PER GINECOLOGI CONSULTORIO BERGAMO	7.671,00	
DEL. 196/2015 SB 2015000326 C.E. 636010 - CONVENZIONE 2014 CON AO PAPA GIOVANNI SORVEGLIANZA SANITARIA	36.000,00	**63.120,89**
636015 - CONSULENZE SANITARIE DA ALTRI ENTI PUBBLICI		
DEL1208/30/12/204 C.E. 636015 SB 2015000055- CONVENZIONE ANNO 2015 CON UNIVERSITA' DI BRESCIA PER PRESTAZIONI SPECIALISTICHE MALATTIE GENETICHE 1/3/2015-29/02/2016	4.250,00	
0201/21.02.14 C.E. 636015 SB 2015000055 - CONVENZIONE ANNO 2014 CON UNIVERSITA' DI BRESCIA PER PRESTAZIONI SPECIALISTICHE MALATTIE GENETICHE 1/3/2014-28/2/2015	500,00	**4.750,00**
647110 - CONSULENZE SANITARIE PRIVATE		
2015000110-1149/2014 C.E. 647110 - CONFERIMENTO INCARICHI L.P. PER DISTRETTI VETERINARI 2014 (PERSEGONI-PELLICIOLI-TESTA-MOLERI)	44.805,10	
2015000000- DEL 340/2014 PROG. 103022 PROGETTO OBESITA'	1.089,00	
2015000000- DEL 1348/2013 PROG 100038 (647110) PROGETTO CLODRONATO	1.953,01	
DEL.977/2015 SB. 2015000546 INCARICO LP VALUTAZIONE BENESSERE LAV.	998,00	
DEL921/2014 SB 2015000464 PROG.100030(647110-511450-324152)F.DO 2012-2013 C.D.B. - STUDIO GARFIELD	4.851,00	
2015000121-1190/30/12/014 -258/2015 C.E. 647110 - VISITE FISCALI, NECROSCOPICHE E ALTRE PRESTAZ. SANITARIE ANNO 2015	669.516,73	
DEL.1198/2015- SB 2015000113 C.E. 647110 - INCARICO L.P. OSTETRICA CONSULTORIO TREVIGLIO ANNO 2015 (B.F.) (C.S.)	10.482,01	**733.694,85**
647115 - COLLABORAZIONI COORDINATE E CONTINUATIVE SANITARIE		
2015000125- DEL.1194/2014 C.E. 647115 - INCARICO DI CO.CO.CO. PER L.S.P. (G.G.) ANNO 2015	7.537,42	
0536/23.05.14 - SB 2015000084 CP 324176/UTILIZZO 511450 CE 647115/INCARICO COCOCO PSIC. FENILI FEDERICA SPAZIO GIOVANI 1/6/12-31/5/15	3.999,51	**11.536,93**
TOTALE COMPLESSIVO B.2.A.14.		**813.102,67**

- consulenze non sanitarie € 686/1000 di cui € 346/1000 per lavoro interinale amministrativo per la maggior parte finanziato da contributi/utilizzi e comandi di personale da Asl/AO e Regione per € 202/1000.

Di seguito tabella di dettaglio:

RL SCRIBA

B.2.B.2 CONSULENZE COLLABORAZIONI INTERINALE E ALTRE PRESTAZIONI DI LAVORO NON SANITARIO	IMPORTI PARZIALI	IMPORTI TOTALI
637010 - CONSULENZE TECNICHE PUBBLICHE		
DEL. 781 17/09/2015 - SB 2015000486 C.E. 637010 - PROG 101057 CCM/REGIONE EMILIA ROMAGNA CONVENZIONE BICOCCA	6.299,99	**6.299,99**
637040 Rimborso degli oneri stipendiali del personale non sanitario che presta servizio in azienda in posizione di comando dalla Regione Lombardia		
2015000107-1398/23.12.13 C.E. 637030 - RINNOVO COMANDO MACCARI ANNO 2014	45.937,50	**45.937,50**
637030 - RIMBORSO DEGLI ONERI STIPENDIALI DEL PERSONALE NON SANITARIO CHE PRESTA SERVIZIO IN AZIENDA		
2015000044-2012000390-0228/01.03.12 C.E. 637030 - PROROGA COMANDO OPERATORE TECNICO CAT. B SINO AL 31-03-2012 ALBERINI	47.000,00	
2015000061-0919/12.08.13 - C.E. 637030 - COMANDO PRESSO ASL DIPENDENTE A.O. TREVIGLIO (1/9/2013-31/8/2014) RONDELLI	49.300,00	
2015000042-2012000276-0079/27.01.12 C.E. 637030 - COMANDO DI DIPENDENTE DA A.O. MELEGNANO 2013/2016 SPEZIARI	60.000,00	**156.300,00**
648010 - CONSULENZE TECNICHE PRIVATE		
2015000392 DET 54/2015 ATTESTAZIONE PRESTAZ. ENERGETICA LP COLNAGO SERGIO	964,92	
2015000404 DET. 163/2015 RINNOVO CERTIFICATO PREV. INCENDI . STUDIO ASSOCIATO SI.ENG	761,28	
2015000300 DET. 173/2015 MITIGAZ. GAS RADON SI.ENG. STUDIO ASSOCIATO	5.075,20	
2015000446 DET. 180 - 9/12/2015 ATTESTATO PRESTAZ. ENERGETICA LP. GHILARDI	2.740,62	
2015000112DEL.1152/2014 INCARICO L.P.ESPERTO QUALIFICATO PER LA RADIOPROTEZIONE AI SENSI DEL D.LGS 230/95 ANNO 2015 MEROLA GUIDO	499,91	
2015000448 DEL. 569/2015 PROGETTAZIONE DEFINITIVA PAD. MARZOCCHI ARCH. GONELLA	14.068,45	
DET11/30.01.15 - C.E. 648010 - AFFIDAMENTO SOC. BUREAU VERITAS ITALIA SISTEMA QUALITA' BILANCIO SANITARIO	2.446,37	
2015000141 DEL.1199/2014 PROG. 100033 NET OUTCOME C.E 648010 INCARICO LP MARCHESI LARA	6.998,69	**33.555,44**
648015 - CONSULENZE AMMINISTRATIVE PRIVATE		
DEL. 1201/30/12/2014 SB 2015000114 C.E. 648015 - DR. SORTI ROBERTO INCARICO CONSULENZA FISCALE ANNO 2015	9.642,88	**9.642,88**
648025 - COLLABORAZIONI COORDINATE E CONTINUATIVE TECNICHE		
SB 2015000438 543/2015PROG.1010016(648025/324061-511450 RESIDUI LAVORO & PSICHE FDO CARIPLO - INCARICO CO.CO.CO SAN. CIAMPICHINI	1.213,50	
SB 2015000440 543/2015PROG.101036(648025/324089-511410 RESIDUI PROG. IN CAMPO ONCOLOG. - INCARICO CO.CO.CO SAN. CIAMPICHINI	1.603,00	
SB 2015000441 543/2015PROG.101046(648025/324102-511425 RESIDUI CONBCLUS. FASE6 OùPAndemia - INCARICO CO.CO.CO SAN. CIAMPICHINI	3.833,51	
SB 2015000439 543/2015PROG.100024(648025/324105-511425 RESIDUI REGOLAM.CE - INCARICO CO.CO.CO SAN. CIAMPICHINI	349,90	
PROG.101051(648025) SACBO - INCARICO CO.CO.CO SAN. CIAMPICHINI	6.592,98	
1195/2014 PROG.101053 (648025/324162-511450) SPSAL - INCARICO CO.CO.CO.(C.G.)	21.875,41	
1200/2014 PROG 101053(648025/324162-511450) ALTAVELOCITA' CEPAV 2 INCARICO LP PS	21.514,02	
1054/.15 PROG.101055(648025-324168-511410) WHP - COCOCO(V.M..)	1.011,73	
DEL.1455/2013 PROG 103011 (648025/324115-511450) TI ACCOLGO MI ACCOLGO -	1.900,00	
429/2015 PROG.101034(648025/324095-511425) RESIDUO RADON - INCARICO CO.CO.CO (TASSISTRO)	5.986,31	
1193/2014 PROG.101031(648025/324087/511410) LABORATORIO SANITA' PUBBLICA - INCARICO CO.CO.CO (TASSISTRO)	2.435,22	
		68.315,58
648135 - PRESTAZIONI DI LAVORO INTERINALE AMMINISTRATIVO		
653/14 PROG.101031(648135/324087/51140) PIANO INTEGERATO INTER. 2015	37.540,58	
1004/14 PROG.101038(648135/324181/511450) SPERIMENTAZIONE SFT RESIDUI204	13.472,04	
1229/147 PROG.101052(648135/324113-51145)CONVENZ.BREBEMI - INTERINALE ACQUISTO 2015	60.497,03	
del.471/2015 prog. 101053 -648135/324162-511450 Prevenzione Cantieri cpav v2	12.265,58	
1175/14PROG.103020(648135) NATHCARE REGIONE LOMBARDIA - ACQ.PERSONALE INTERINALE 2015	10.046,68	
0334/26.03.14 PROG.101055(648135-324168-511410) WHP PROMOZIONE SALUTE - FDO PROD. INTERINALE	619,61	
908/2014PROG.103021(648135/511450/324167)RESIDUO NOTE CRED. SFT ACQ INTERINALE	127.825,66	
C.E. 648135 - STIPULA CONTRATTO LAVORO INTERINALE AMM.VO BILANCIO SANITARIO	84.085,03	**346.352,21**
648140 - PRESTAZIONI DI LAVORO INTERINALE TECNICO		
DEL. 1177/2014 SB 2015000126 - PROROGA CONTRATTO INTERINALE DIP.AMM,VO SERV. MEDICINA LEGALE -BILANCIO SANITARIO	9.539,76	
		9.539,76
671015 - SPESE LEGALI		
DEL.900/2015 SB 2015000525 RIMBORSO IMPOSTA DI REGISTRO SENTENZA N.839/2012	176,75	
DEL. 1003 3/12/2015 2015000547 SPESE LEGALI INCARICO AVV. AVOLIO	3.172,00	
DEL. 753/10/9/15 SB 2015000487 671015 INCARICO CONFERITO LP. AVV ZONCA	6.566,04	**9.914,79**
TOTALE COMPLESSIVO B.2.B.2.		**685.858,15**

RI.S.C.R.I.B.A.

Formazione

L'importo relativo al piano di formazione aziendale ammonta, per il 2015, a € 153/1000

Altri costi per servizi NON sanitari

I costi per servizi non sanitari ammontano a € 5.844/1000.
Gli importi più significativi sono riferiti a mensa dipendenti (€ 1.193/1000), servizio di pulizia (€ 754/1000), utenze varie (€ 1.055/1000), Siss farmaceutica € 597/1000, servizio accalappiamento cani € 340/1000.

FATTI DI RILIEVO delle movimentazioni dell'esercizio

Per la suddetta area di bilancio non si sono verificati fatti di rilievo e/o non sono rilevati valori di bilancio.

20.2 Acquisti di manutenzione ordinaria

B.3) Manutenzione e riparazione (ordinaria esternalizzata) - Totale

I dati relativi al valore degli acquisti di manutenzione confrontati con quelli dell'anno precedente e la relativa variazione sono riportati nelle tabelle di Nota Integrativa Tabellare e nelle Schede di dettaglio, laddove previste dal D.lgs. 118/2011 e s.m.i.. Le tabelle sono presenti in allegato agli schemi di Stato Patrimoniale e Conto Economico e costituiscono parte integrante del Bilancio d'Esercizio.

PRINCIPALI INFORMAZIONI delle movimentazioni dell'esercizio

L'importo relativo alle manutenzioni ammonta a € 2.222/1000 per la manutenzione degli immobili di proprietà aziendale, automezzi e attrezzature tecnico-scientifiche.

FATTI DI RILIEVO delle movimentazioni dell'esercizio

Per la suddetta area di bilancio non si sono verificati fatti di rilievo e/o non sono rilevati valori di bilancio.

20.3 Godimento di beni di terzi

B.4) Godimento di beni di terzi - Totale

I dati relativi al valore degli acquisti di manutenzione confrontati con quelli dell'anno precedente e la relativa variazione sono riportati nelle tabelle di Nota Integrativa Tabellare e nelle Schede di dettaglio, laddove previste dal D.lgs. 118/2011 e s.m.i.. Le tabelle sono presenti in allegato agli schemi di Stato Patrimoniale e Conto Economico e costituiscono parte integrante del Bilancio d'Esercizio.

PRINCIPALI INFORMAZIONI delle movimentazioni dell'esercizio

Noleggi

RLS.C.N.I.B.A.

Si rilevano costi al 31.12.2015 per € 1.935/1000 di cui € 1.735/1000 per noleggi magazzino protesica.

Leasing

Non si rilevano costi al 31.12.2015.

Altri costi per godimento beni di terzi

Si rilevano costi al 31.12.2015 per:
- Affitti passivi € 602/1000 in riduzione rispetto all'esercizio precedente per effetto dell'applicazione normativa dell'abbattimento percentuale in favore degli enti pubblici
- Spese condominiali € 211/1000.

FATTI DI RILIEVO delle movimentazioni dell'esercizio

Per la suddetta area di bilancio non si sono verificati fatti di rilievo e/o non sono rilevati valori di bilancio.

ALTRE INFORMAZIONI RELATIVE AGLI ACQUISTI DI SERVIZI

Inserire SI *o* NO *nella cella in giallino denominata <<Caso presente in azienda?>>:*

Cod.	Informazione	Caso presente in azienda?	*Se Sì, illustrare*
AS01	Sono state rilevate significative variazioni rispetto all'esercizio precedente?	**SI**	Per quanto concerne l'andamento dei servizi 2013/2014 non si rilevano scostamenti significativi in incremento. Al contrario si evidenzia un trend in costante riduzione determinato dal fatto di avere provveduto, nel corso degli anni, a operare attività di razionalizzazione della spesa e al contenimento dei costi anche in attuazione dei provvedimenti dispositivi in tal senso.
AS02	**Costi per prestazioni sanitarie da privato.** Nell'esercizio sono stati rilevati disallineamenti tra valore fatturato dalla struttura privata e valore di budget autorizzato dalla Regione?	**NO**	*Se Sì, specificare motivazioni, scostamento e azioni intraprese dall'azienda*
AS03	**Consulenze, Collaborazioni, Interinale e altre prestazioni di lavoro sanitarie e sociosanitarie.** Nell'esercizio sono stati rilevati costi per consulenze, collaborazioni, interinale e altre prestazioni di lavoro sanitarie e sociosanitarie relativamente a ...	**SI**	Vedi tabella sopra esposta

RL S.C.R.L.B.A.

AS04	**Consulenze, Collaborazioni, Interinale e altre prestazioni di lavoro NON sanitarie.** Nell'esercizio sono stati rilevati costi per consulenze, collaborazioni, interinale e altre prestazioni di lavoro sanitarie e sociosanitarie relativamente a …	**SI**	Vedi tabella sopra esposta
AS05	**Manutenzioni e riparazioni.** Illustrare i criteri adottati per distinguere tra manutenzioni ordinarie e incrementative.	**SI**	I criteri adottati in merito alla distinzione tra manutenzioni ordinarie e incrementative sono di seguito evidenziati: Le opere di manutenzione ordinaria riguardano le attività di riparazione, rinnovamento e sostituzione delle finiture degli edifici nonché quelle necessarie ad integrare o mantenere in efficienza gli impianti tecnologici esistenti; Caratteristica della manutenzione ordinaria è il mantenimento dello stato di efficienza della struttura nonché degli elementi di finitura, degli impianti tecnologici e loro componenti, attraverso opere di riparazione e/o sostituzione dell'esistente. La manutenzione straordinaria comprende invece le opere e le modifiche necessarie per rinnovare e sostituire parti anche strutturali degli edifici, nonché per realizzare ed integrare i servizi igienico- sanitari e tecnologici, sempre che non alterino i volumi e le superfici delle singole unità immobiliari e non comportino modifiche delle destinazioni d'uso.

21. Costi del personale

Costo del Personale (Totale)

I dati relativi al valore del costo del personale confrontati con quelli dell'anno precedente e la relativa variazione sono riportati nelle tabelle di Nota Integrativa Tabellare e nelle Schede di dettaglio, laddove previste dal D.lgs. 118/2011 e s.m.i.. Le tabelle sono presenti in allegato agli schemi di Stato Patrimoniale e Conto Economico e costituiscono parte integrante del Bilancio d'Esercizio.

Per questa categoria sono previste le seguenti tipologie:

- B.5 Personale del ruolo sanitario - Totale
- B.6 Personale del ruolo professionale – Totale
- B.7 Personale del ruolo tecnico – Totale
- B.8 Personale del ruolo amministrativo – Totale

In particolare, per le categorie dei ***Fondi del personale***, se movimentate, l'iscrizione tra i costi è corredata da tutte le informazioni di dettaglio relative agli importi e alla variazioni dei fondi; si rinvia alle apposite tabelle relative al Conto Annuale allegato al Bilancio d'Esercizio.

PRINCIPALI INFORMAZIONI delle movimentazioni dell'esercizio

RI.S.C.R.I.B.A.

PERSONALE DIPENDENTE (dati espressi in migliaia di €)

Dinamica del costo del personale Anno 2015:

1) Il costo del personale per l'anno 2015, come analiticamente esplicitato nel modello A Bilancio Consuntivo 2015 risulta nel rispetto dei vincoli previsti dalla normativa nazionale, dalle regole di sistema 2015 e dalle relative indicazioni impartite dalla Regione Lombardia con circolari prot. n. H1.2015.0004337 del 06.02.2015, prot. n. H1.2015.0011048 del 10.04.2015, prot. n. H1.2015.0020609 del 08.07.2015, Decreto D.G.S. n. 8396 del 13.10.2015, prot. n. A1.2015.0105702 del 30.11.2015, prot. n. G1.2016.0055083 del 10.05.2016 e Decreto Presidenza n. 4287 del 16.05.2016.

In particolare si evidenzia:

- il costo del personale dipendente relativo all'anno 2015 è stato iscritto in bilancio per un valore complessivo di €: 60.052 in diminuzione rispetto alla pre-chiusura del 2015 di ulteriori €: 44 e in linea con quello indicato nella scheda di assegnazione/validazione del Decreto Presidenza n. 4287 del 16.05.2016 (Allegato 1).

- le RAR sono state iscritte per un importo complessivo di €: 1.219 (compreso oneri e Irap) seguendo le indicazioni regionali espresse nel Decreto sopraccitato, suddivise rispettivamente tra il Bilancio Sanitario pari a €: 1.182 e il Bilancio Assi pari a €: 37.

- Le quote a carico dell'Azienda, riferite al Fondo Pensione Complementare "Perseo" sono state indicate nel Mod. A all'interno della voce "Oneri trattamenti previdenziali integrativi" per un importo complessivo di €: 6 secondo le indicazioni regionali sopraccitate, suddivise rispettivamente tra il Bilancio Sanitario pari a €: 5 e il Bilancio Assi pari a €: 1.

Nello specifico il personale interessato è il seguente:
1) Bilancio Sanitario: n. 1 Dirigente Amministrativo, n. 3 Dirigenti Sanitari, n. 10 Comparto Ruolo Sanitario, n. 1 Comparto Ruolo Tecnico e n. 6 Comparto Ruolo Amministrativo;
2) Bilancio Socio-Sanitario: n. 2 Comparto Ruolo Sanitario e n. 1 Comparto Ruolo Amministrativo.

2. Nel Bilancio Consuntivo 2015 si conferma di aver imputato i costi a regime, relativi all'applicazione dei CC.CC.NN.LL. e l'indennità vacanza contrattuale suddivisi tra i bilanci di competenza (Sanitario e Assi);

3. Nel Bilancio Consuntivo 2015 – la spesa indicata nel mod. A "Spesa complessiva personale a tempo determinato" è pari ad €: 1.247 (compreso oneri e Irap), mentre la spesa indicata nella colonna "di cui SPESA PERSONALE A TEMPO DETERMINATO - Colonna E relativo ad ASSENZE A VARIO TITOLO" è pari ad €: 426 (compreso oneri e Irap) – confermando pertanto quanto già dichiarato nel C.e.t. 4° trimestre 2015 (pre-chiusura al 31/12/2015). La suddetta spesa è dovuta per effetto di sostituzioni di personale assente a vario titolo (maternità, aspettative, ecc…) accertate definitivamente alla data del 31.12.2015, così come previsto dalle regole di sistema e previa idonea validazione attestante la legittimità da parte del Collegio dei Revisori, come da verbale che verrà inviato successivamente.

4. Nel Bilancio Consuntivo 2015 - Tabella "di cui mod. A tempo determinato" – nella colonna "di cui SPESA PERSONALE A TEMPO DETERMINATO – Colonna X relativo alla SPESA PERSONALE A TEMPO DETERMINATO EXPO 2015" è stata indicata la spesa pro-rata pari ad € 184 (compreso oneri e Irap) deri-

RL S.C.R.I.B.A.

vante dalle assunzioni di personale ai fini "Expo 2015", come si evince dalla seguente tabella riepilogativa:

ASSUNZIONI EXPO CON DECORRENZA 1/1/2015 - 31/10/2015			
AREA	**SPESA**	**ONERI (29,74%)**	**TOTALE**
COMPARTO 5 Tecnici Prevenzione di cui nr. 1 assunto dal mese 01/2015 e n. 4 dal mese 02/2015 + 1 Ass.Sanit. dal mese 01/2015	109	32	141
DIRIGENZA MEDICO-VETERINARIA 1 Medico 20 Ore Assunto dal mese 01/20115 + 1 Veterinario cessato dal 17/1/2015	25	7	32
TOTALE	*134*	*39*	*173*
IRAP			11
TOTALE COMPLESSIVO			***184***

5. Nel Bilancio Consuntivo 2015 - Tabella "di cui mod. A tempo determinato" – nella colonna "di cui SPESA PERSONALE A TEMPO DETERMINATO – Colonna C relativo alla SPESA PERSONALE A TEMPO DETERMINATO OGGETTO DI SPECIFICI FINANZIAMENTI" è stata indicata la spesa pro-rata pari ad € 185 (compreso oneri e Irap) derivante dalle assunzioni di personale ai fini del "Progetto PHT 2015".

6. Di seguito viene riepilogata la situazione delle voci di costo, espresse in migliaia di euro, che compongono il trattamento economico stipendiale (competenze fisse, fondi, altre indennità, oneri escluso Irap), rispetto ai dati del Bilancio Consuntivo 2014, C.E.T 4° trimestre 2015 e Bilancio Consuntivo 2015:

RLS.C.R.I.B.A.

COMPARTO			
	CONSUNTIVO 2014	CET 4° TRIM. 2015	CONSUNTIVO 2015
COMPETENZE FISSE + I.V.C.	€ 17.372,00	€ 17.404,00	€ 17.404,00
ALTRE INDENNITA'	€ 182,00	€ 182,00	€ 182,00
FONDI	€ 5.495,00	€ 5.495,00	€ 5.495,00
ONERI SOCIALI	€ 6.388,00	€ 6.380,00	€ 6.380,00
Totale	*€ 29.437,00*	*€ 29.461,00*	*€ 29.461,00*

DIRIGENZA MEDICO/VETERINARIA			
	CONSUNTIVO 2014	CET 4° TRIM. 2015	CONSUNTIVO 2015
COMPETENZE FISSE + I.V.C.	€ 8.365,00	€ 8.324,00	€ 8.324,00
ALTRE INDENNITA'	€ 9,00	€ 9,00	€ 9,00
INDENNITA' ESCLUSIVITA'	€ 2.435,00	€ 2.479,00	€ 2.479,00
INDENNITA' INCARICO DIRETTORE DIPART.	€ 95,00	€ 81,00	€ 81,00
FONDI	€ 6.138,00	€ 6.138,00	€ 6.138,00
ONERI	€ 4.724,00	€ 4.757,00	€ 4.757,00
Totale	*€ 21.766,00*	*€ 21.788,00*	*€ 21.788,00*

DIRIGENZA S.P.T.A.			
	CONSUNTIVO 2014	CET 4° TRIM. 2015	CONSUNTIVO 2015
COMPETENZE FISSE + I.V.C.	€ 3.631,00	€ 3.616,00	€ 3.616,00
ALTRE INDENNITA'	€ 21,00	€ 21,00	€ 21,00
INDENNITA' ESCLUSIVITA'	€ 672,00	€ 681,00	€ 681,00
INDENNITA' INCARICO DIRETTORE DIPART.	€ 45,00	€ 45,00	€ 45,00
FONDI	€ 1.628,00	€ 1.628,00	€ 1.628,00
ONERI	€ 1.663,00	€ 1.663,00	€ 1.663,00
Totale	*€ 7.660,00*	*€ 7.654,00*	*€ 7.654,00*
Totale complessivo	*€ 58.863,00*	*€ 58.903,00*	*€ 58.903,00*

L'importo di € 58.903 risulta al netto degli Oneri Trattamenti Previdenziali Integrativi, delle Rar e dell'Irap.

R.L.S.C.R.I.B.A.

Si conferma l'ammontare dei fondi esposti nel Bilancio Consuntivo 2015, in quanto la riduzione del personale in servizio come previsto dall'art. 9, comma 2 bis, della Legge n. 122/2010 è risultata inferiore di solo n. 1 unità e si è tenuto conto anche delle linee interpretative contenute nel documento della Conferenza delle Regioni e delle Province autonome.

Per maggior dettaglio si allega la sottostante tabella riepilogativa relativa al numero di personale in servizio a tempo indeterminato al 31/12/2010 (anno da considerare quale riferimento) e anno 2015:

PERSONALE A TEMPO INDETERMINATO	N. TESTE
Personale al 31/12/2010	1079

PERSONALE A TEMPO INDETERMINATO	N. TESTE
Personale al 01/01/2015	1085
Personale al 31/12/2015 (compreso assumendi PGRU2015)	1084

Personale a tempo indeterminato distinto per aree contrattuali:

AREE CONTRATTUALI	01/01/2015	31/12/2015 (*)
Dirigenza Medico Veterinaria	180	179
Dirigenza SPTA	84	85
Comparto	821	820
Totale	1085	1084

(*) compreso assumendi P.G.R.U. Anno 2015

PERSONALE DEL COMPARTO:

- L'ammontare delle competenze fisse del personale del Comparto rispetto al dato del Bilancio Consuntivo 2014 è stato aumentato, in quanto si è tenuto conto delle nuove assunzioni a regime previste dal Piano Assunzioni 2014 e 2015, del personale a tempo determinato ai fini "Expo 2015" e "Progetto PHT 2015" e anche delle cessazioni per "pensionamenti" avvenute entro il 31.12.2015.
- Si conferma la consistenza dell'ammontare dei Fondi Disagio, Fasce e Produttività indicati nel Bilancio Consuntivo 2014.
- La riduzione degli oneri riflessi è dovuta alla rimodulazione del tasso Inail applicato all'Azienda per il personale afferente alla sopraindicata Area.

PERSONALE DIRIGENZA MEDICO/VETERINARIA:

RI.S.C.R.I.B.A.

- L'ammontare delle competenze fisse del personale della Dirigenza Medico/Veterinaria rispetto al dato del Bilancio Consuntivo 2014 è stato ridotto, in quanto si è tenuto conto delle nuove assunzioni a regime previste dal Piano Assunzioni 2014 e 2015, del personale a tempo determinato ai fini "Expo 2015" e anche delle cessazioni per "pensionamenti" avvenute entro il 31.12.2015.
- Si conferma la consistenza dell'ammontare dei Fondi esposti nel Bilancio Consuntivo 2014, mentre risulta un incremento dell'indennità di esclusività pari ad €: 44 ed una riduzione pari ad €: 14 dell'Indennità Incarico Direttore Dipartimento per aspettativa di un dipendente dovuta alla nomina di Direttore Sanitario presso altra Azienda.
- L'aumento degli oneri riflessi è dovuto alla contestuale riduzione delle competenze fisse ed alla conseguente rimodulazione del tasso Inail applicato all'Azienda per il personale afferente alla sopraindicata Area Dirigenziale.

PERSONALE DIRIGENZA S.P.T.A.:

- L'ammontare delle competenze fisse del personale della Dirigenza S.P.T.A. rispetto al dato del Bilancio Consuntivo 2014 è stato ridotto, in quanto si è tenuto conto delle nuove assunzioni a regime previste dal Piano Assunzioni 2014 e 2015 e anche delle cessazioni per "pensionamenti" avvenute entro il 31.12.2015.
- Si conferma la consistenza dell'ammontare dei Fondi esposti nel Bilancio Consuntivo 2014, mentre risulta un incremento dell'indennità di esclusività pari ad €: 9.
- La riduzione degli oneri riflessi è dovuta alla rimodulazione del tasso Inail applicato all'Azienda per il personale afferente alla sopraindicata Area Dirigenziale.

CONTRATTI DI FORNITURA DI LAVORO TEMPORANEO:

Per quanto riguarda la voce "Prestazioni di lavoro interinale sanitario, amministrativo e tecnico; altre prestazioni di lavoro occasionale" si certifica il rispetto dell'art. 32 del C.C.N.L. Integrativo del C.C.N.L. Personale Comparto Sanità sottoscritto in data 7 aprile 1999 e alle successive disposizioni legislative in merito vigenti. Si specifica di seguito il numero di contratti di fornitura di lavoro temporaneo suddiviso per profilo professionale e imputazione di bilancio:

Profilo Professionale	Bilancio Sanitario	Bilancio Socio-Sanit.	Totale
Coad. Amm.vo Esp.-Bs	11	1	12
Assist. Amm.vo-C	2	6	8
Assist. Sociale-D		1	1
Infermieri-D		4	4
Totale complessivo	13	12	25

Dei n. 26 contratti di lavoro interinale (n. 1 Bilancio Socio Assistenziale) tutt'ora attivati presso questa A.S.L., n. 21 sono riconducibili ad attività correlate a specifici progetti finanziati da U.E., privati e Regione Lombardia; mentre i restanti n. 4 contratti risultano essere attivati al fine di garantire le seguenti indispensabili prestazioni istituzionali:

1) progetto CEAD – n. 3;
2) supporto amministrativo attività patenti speciali – n. 1

non perseguibili se non con l'attivazione dei suddetti contratti.
Si precisa che i 26 contratti sopraindicati sono stati conteggiati come teste in servizio alla data del 31/12/2015 - dato che si differenzia rispetto alla "tabella di dettaglio del personale" dove viene calcolato secondo le modalità previste dalla Tabella 2 del Conto annuale (uomo/anno)
Per questi ultimi contratti il Collegio dei Revisori esprimerà idonea validazione attestante la legittimità, come da verbale che verrà inviato successivamente.

R.I.S.C.R.I.B.A.

IMPATTO ECONOMICO ATTUAZIONE PIANO ASSUNZIONI 2014 E P.G.R.U. 2015

Per quanto riguarda l'impatto economico derivante dall'attuazione del Piano assunzione 2014 approvato con Delibera di Giunta Regionale n. X/2836 del 05.12.2014 e del P.G.R.U. 2015 approvato con Delibera di Giunta Regionale n. X/3992 del 04/08/2015, si specifica di seguito il dettaglio economico e il relativo profilo del personale assunto:

IMPATTO ECONOMICO ATTUAZIONE PIANO ASSUNZIONI 2014 - BILANCIO PREVENTIVO 2015

PIANO ASSUNZIONI 2014	QUALIFICA	AREA CONTRATTUALE	DECORRENZA	IMPATTO SPESA AL 31/12/2015	oneri e irap (28,5%+8,5%)	IMPATTO SPESA AL 31/12/2015 (compresi oneri e irap)
	INFERMIERE PROFESSIONALE	COMPARTO SANITARIO	01/04/2015	€ 17.393,42	€ 6.435,56	€ 23.828,98
	INFERMIERE PROFESSIONALE	COMPARTO SANITARIO	01/04/2015	€ 17.393,42	€ 6.435,56	€ 23.828,98
	INFERMIERE PROFESSIONALE	COMPARTO SANITARIO	01/04/2015	€ 17.393,42	€ 6.435,56	€ 23.828,98
	INFERMIERE PROFESSIONALE	COMPARTO SANITARIO	01/04/2015	€ 17.393,42	€ 6.435,56	€ 23.828,98
	PERS. VIGILANZA TECN. PREV.	COMPARTO SANITARIO	01/02/2015	€ 21.258,62	€ 7.865,69	€ 29.124,31
	PERS. VIGILANZA ASS. SANIT.	COMPARTO SANITARIO	01/05/2015	€ 15.460,81	€ 5.720,50	€ 21.181,31
	ASSISTENTE AMM.VO - C	COMPARTO AMM.VO	01/07/2015	€ 10.639,66	€ 3.936,67	€ 14.576,33
	COLL. AMM.VO PROF.LE - D	COMPARTO AMM.VO	01/01/2015	€ 23.184,77	€ 8.578,37	€ 31.763,14
	DIRIG. MEDICO	DIR. MED'VET	01/04/2015	€ 32.719,25	€ 12.106,12	€ 44.825,37
	DIRIG. AMMIN.VO *Str. Complessa*	DIRIG. AMMINISTRATIVA	01/06/2015	€ 25.448,30	€ 9.415,87	€ 34.864,17
	DIRIG. SOCIOLOGO	DIRIG. TECNICA	01/06/2015	€ 25.448,30	€ 9.415,87	€ 34.864,17
	DIRIG. FARMACISTA	DIRIG. SANITARIA	01/03/2015	€ 36.354,72	€ 13.451,25	€ 49.805,96
	DIRIG. PSICOLOGO *Str. Complessa*	DIRIG. SANITARIA	01/06/2015	€ 25.448,30	€ 9.415,87	€ 34.864,17
			Tot. impatto spesa al 31/12/2015	***€ 285.536,39***	***€ 105.648,46***	***€ 391.184,85***

RIEPILOGO:

AREA CONTRATTUALE	*IMPATTO SPESA (compresi oneri e irap)*
COMPARTO	€ 191.961,00
DIRIGENZA MED./VET.	€ 44.825,37
DIRIGENZA SPTA	€ 154.398,48
Totale impatto spesa	***€ 391.184,85***

RL.S.P.R.B.A.

IMPATTO ECONOMICO ATTUAZIONE P.G.R.U. 2015 - ASSESTAMENTO BILANCIO 2015

P.G.R.U. 2015	QUALIFICA	AREA CONTRATTUALE	DECORRENZA	IMPATTO SPESA AL 31/12/2015	oneri e irap (28,5%+8,5%)	IMPATTO SPESA AL 31/12/2015 (compresi oneri e irap)
	INFERMIERE PROFESSIONALE	COMPARTO SANITARIO	01/10/2015	€ 5.797,81	€ 2.145,19	€ 7.942,99
	INFERMIERE PROFESSIONALE	COMPARTO SANITARIO	01/10/2015	€ 5.797,81	€ 2.145,19	€ 7.942,99
	PERS. VIGILANZA TECN. PREV.	COMPARTO SANITARIO	01/10/2015	€ 5.797,81	€ 2.145,19	€ 7.942,99
	PERS. VIGILANZA ASS. SANIT.	COMPARTO SANITARIO	01/10/2015	€ 5.797,81	€ 2.145,19	€ 7.942,99
	PERS. VIGILANZA ASS. SANIT.	COMPARTO SANITARIO	01/10/2015	€ 5.797,81	€ 2.145,19	€ 7.942,99
	COLL.PROF.LE ASSIST.SOCIALE - D	COMPARTO TECNICO	01/10/2015	€ 5.797,81	€ 2.145,19	€ 7.942,99
	COLL.PROF.LE ASSIST.SOCIALE - D	COMPARTO TECNICO	01/10/2015	€ 5.797,81	€ 2.145,19	€ 7.942,99
	COLL. AMM.VO PROF.LE - D	COMPARTO AMM.VO	16/07/2015	€ 10.700,66	€ 3.959,25	€ 14.659,91
	COAD.AMM.VO ESPERTO - BS	COMPARTO AMM.VO	01/10/2015	€ 4.988,00	€ 1.845,56	€ 6.833,56
	COAD.AMM.VO ESPERTO - BS	COMPARTO AMM.VO	01/10/2015	€ 4.988,00	€ 1.845,56	€ 6.833,56
	COAD.AMM.VO ESPERTO - BS	COMPARTO AMM.VO	01/10/2015	€ 4.988,00	€ 1.845,56	€ 6.833,56
	COAD.AMM.VO ESPERTO - BS	COMPARTO AMM.VO	01/10/2015	€ 4.988,00	€ 1.845,56	€ 6.833,56
	DIRIGENTE MEDICO	DIR. MED/VET	01/10/2015	€ 10.906,42	€ 4.035,37	€ 14.941,79
			Tot. impatto spesa al 31/12/2015	*€ 82.143,72*	*€ 30.393,18*	*€ 112.536,90*

RIEPILOGO:

AREA CONTRATTUALE	*IMPATTO SPESA (compresi oneri e irap)*
COMPARTO	€ 97.595,11
DIRIGENZA MED./VET.	€ 14.941,79
Totale impatto spesa	***€ 112.536,90***

L'A.S.L. con tale fabbisogno garantisce il rispetto dei vincoli imposti dalla D.G.R. n. X/3588/2015 e dal Decreto Presidenza n. 4287 del 16/05/2016.

FATTI DI RILIEVO delle movimentazioni dell'esercizio

Per la suddetta area di bilancio non si sono verificati fatti di rilievo e/o non sono rilevati valori di bilancio.

ALTRE INFORMAZIONI RELATIVE AL COSTO DEL PERSONALE

Inserire SI o NO nella cella in giallino denominata <<Caso presente in azienda?>>:

Cod.	Informazione	Caso presente in azienda?	*Se Sì, illustrare*
CP01	I costi del personale hanno registrato significativi incrementi rispetto all'esercizio precedente?	**NO**	*Se Sì, specificare importo e motivazioni*

22. Oneri diversi di gestione

B.9 Oneri diversi di gestione - Totale

I dati relativi al valore degli oneri diversi di gestione confrontati con quelli dell'anno precedente e la relativa variazione sono riportati nelle tabelle di Nota Integrativa Tabellare e nelle Schede di dettaglio, laddove previste dal D.lgs. 118/2011 e s.m.i.. Le tabelle sono presenti in allegato agli schemi di Stato Patrimoniale e Conto Economico e costituiscono parte integrante del Bilancio d'Esercizio.

PRINCIPALI INFORMAZIONI delle movimentazioni dell'esercizio

L'importo complessivo per questa voce è pari a € 2.047/1000; è comprensivo dei costi per:
- organi istituzionali: € 913/1000
- imposte e tasse: € 130/1000
- rimborsi chilometrici personale dipendente: € 240/1000
- compensi a commissioni per l'accertamento dell'invalidità civile: € 326/1000
- compensi commissioni patenti speciali € 210/1000
- abbonamenti e libri € 39/1000

FATTI DI RILIEVO delle movimentazioni dell'esercizio

Per la suddetta area di bilancio non si sono verificati fatti di rilievo e/o non sono rilevati valori di bilancio.

ALTRE INFORMAZIONI RELATIVE AGLI ONERI DIVERSI DI GESTIONE

Inserire SI *o* NO *nella cella in giallino denominata <<Caso presente in azienda?>>:*

Cod.	Informazione	Caso presente in azienda?	*Se Sì, illustrare*
OG01	Sono state rilevate significative variazioni rispetto all'esercizio precedente?	**NO**	*Se Sì, specificare importo e motivazioni*

23. Ammortamenti e svalutazioni

B.10-13) Totale Ammortamenti e svalutazioni

I dati relativi al valore degli ammortamenti confrontati con quelli dell'anno precedente e la relativa variazione sono riportati nelle tabelle di Nota Integrativa Tabellare e nelle Schede di dettaglio, laddove previste dal D.lgs. 118/2011 e s.m.i.. Le tabelle sono presenti in allegato agli schemi di Stato Patrimoniale e Conto Economico e costituiscono parte integrante del Bilancio d'Esercizio.

Per questa categoria sono previste le seguenti tipologie:

- B.10) Ammortamenti delle immobilizzazioni immateriali – Totale
- B.11) Ammortamento dei fabbricati – Totale
- B.12) Ammortamenti delle altre immobilizzazioni materiali – Totale
- B.13 Svalutazione dei crediti – Totale

PRINCIPALI INFORMAZIONI delle movimentazioni dell'esercizio

Il totale degli ammortamenti ammonta a € 3.857/1000 così suddiviso:

R.L.S.C.R.I.B.A.

- ammortamenti immobilizzazioni immateriali € 226/1000
- ammortamenti fabbricati per attività istituzionale € 843/1000
- ammortamenti altre immobilizzazioni materiali € 323/1000
- ammortamenti beni protesica € 2788/1000

FATTI DI RILIEVO delle movimentazioni dell'esercizio

Per la suddetta area di bilancio non si sono verificati fatti di rilievo e/o non sono rilevati valori di bilancio

ALTRE INFORMAZIONI RELATIVE AGLI AMMORTAMENTI

Inserire SI *o* NO *nella cella in giallino denominata <<Caso presente in azienda?>>:*

Cod.	Informazione	Caso presente in azienda?	*Se Sì, illustrare*
AMM01	Sono state rilevate significative variazioni rispetto all'esercizio precedente?	NO	*Se Sì, illustrare*

24. Variazione delle rimanenze

B. 14 Variazione delle rimanenze - Totale

I dati relativi al valore della variazione delle rimanenze confrontati con quelli dell'anno precedente e la relativa variazione sono riportati nelle tabelle di Nota Integrativa Tabellare e nelle Schede di dettaglio, laddove previste dal D.lgs. 118/2011 e s.m.i.. Le tabelle sono presenti in allegato agli schemi di Stato Patrimoniale e Conto Economico e costituiscono parte integrante del Bilancio d'Esercizio.

PRINCIPALI INFORMAZIONI delle movimentazioni dell'esercizio

Il valore delle variazioni delle rimanenze ammonta a € 16.595/1000 in aumento rispetto all'es. precedente per l'estensione del servizio di distribuzione dei farmaci PHT a tutte le ASL della Lombardia a far data dall'ottobre 2014.

FATTI DI RILIEVO delle movimentazioni dell'esercizio

Il fatto di maggior rilievo delle movimentazioni dell'esercizio di questa voce di bilancio è costituito dall'incremento delle rimanenze per effetto della estensione del servizio di distribuzione dei farmaci PHT a tutte le ASL della Lombardia da parte dell'ASL di Bergamo quale Azienda capofila

ALTRE INFORMAZIONI RELATIVE ALLE VARIAZIONI DELLE RIMANENZE

Inserire SI *o* NO *nella cella in giallino denominata <<Caso presente in azienda?>>:*

Cod.	Informazione	Caso presente in azienda?	*Se Sì, illustrare*

RLS.C.R.I.B.A.

VRIM01	Sono state rilevate significative variazioni rispetto all'esercizio precedente?	**SI**	incremento delle rimanenze per effetto della estensione del servizio di distribuzione dei farmaci PHT a tutte le ASL della Lombardia da parte dell'ASL di Bergamo quale Azienda capofila

25. Accantonamenti

B.15 Accantonamenti tipici dell'esercizio - Totale

I dati relativi al valore degli accantonamenti confrontati con quelli dell'anno precedente e la relativa variazione sono riportati nelle tabelle di Nota Integrativa Tabellare e nelle Schede di dettaglio, laddove previste dal D.lgs. 118/2011 e s.m.i.. Le tabelle sono presenti in allegato agli schemi di Stato Patrimoniale e Conto Economico e costituiscono parte integrante del Bilancio d'Esercizio.

PRINCIPALI INFORMAZIONI delle movimentazioni dell'esercizio

La voce altri accantonamenti è stata movimentata per un importo complessivo di € 938/1000, come di seguito indicato:

Accantonamento proventi Call Center Regionale € 419./1000
Accantonamento Premio Operosità Sumai € 33/1000
Accantonamento fondo di perequazione LP € 5/1000
Accantonamento quota inutilizzata contributi vincolati da soggetti pubblici extra fondo (Vincolati) € 288/1000
Accantonamento quota inutilizzata contributi da privati € 193/1000

FATTI DI RILIEVO delle movimentazioni dell'esercizio

Per la suddetta area di bilancio non si sono verificati fatti di rilievo e/o non sono rilevati valori di bilancio.

ALTRE INFORMAZIONI RELATIVE AGLI ACCANTONAMENTI

Inserire SI o NO nella cella in giallino denominata <<Caso presente in azienda?>>:

Cod.	Informazione	Caso presente in azienda?	*Se Sì, illustrare*
AC01	La voce "Altri accantonamenti" è stata movimentata? Se sì, a fronte di quali rischi?	**NO**	*Se Sì, illustrare*

RL.S.C.R.I.B.A.

26. Proventi e oneri finanziari

26.1 Proventi finanziari

C) PROVENTI FINANZIARI (Parziale)

I dati relativi al valore dei proventi finanziari confrontati con quelli dell'anno precedente e la relativa variazione sono riportati nelle tabelle di Nota Integrativa Tabellare e nelle Schede di dettaglio, laddove previste dal D.lgs. 118/2011 e s.m.i.. Le tabelle sono presenti in allegato agli schemi di Stato Patrimoniale e Conto Economico e costituiscono parte integrante del Bilancio d'Esercizio.

PRINCIPALI INFORMAZIONI delle movimentazioni dell'esercizio

Proventi finanziari: variazione rispetto all'esercizio precedente:

Interessi bancari attivi anno 2014 € 1/1000 Interessi tesoreria	Interessi bancari attivi anno 2015 € 1/1000 Interessi Tesoreria
Proventi finanziari distributori anno 2014 € 29/1000	Proventi finanziari distributori anno 2014 € 29/1000

FATTI DI RILIEVO delle movimentazioni dell'esercizio

Per la suddetta area di bilancio non si sono verificati fatti di rilievo e/o non sono rilevati valori di bilancio.

26.2 Oneri finanziari

C) ONERI FINANZIARI (Parziale)

I dati relativi al valore degli oneri finanziari confrontati con quelli dell'anno precedente e la relativa variazione sono riportati nelle tabelle di Nota Integrativa Tabellare e nelle Schede di dettaglio, laddove previste dal D.lgs. 118/2011 e s.m.i.. Le tabelle sono presenti in allegato agli schemi di Stato Patrimoniale e Conto Economico e costituiscono parte integrante del Bilancio d'Esercizio.

PRINCIPALI INFORMAZIONI delle movimentazioni dell'esercizio

Nessuna variazione si rileva nel corso dell'esercizio 2015.

FATTI DI RILIEVO delle movimentazioni dell'esercizio

Per la suddetta area di bilancio non si sono verificati fatti di rilievo e/o non sono rilevati valori di bilancio.

ALTRE INFORMAZIONI RELATIVE AI PROVENTI E ONERI FINANZIARI

Inserire SI *o* NO *nella cella in giallino denominata <<Caso presente in azienda?>>:*

Cod.	Informazione	Caso presente in azienda?	*Se* Sì, *illustrare*

RESCRIBA.

OF01	Sono state rilevate significative variazioni rispetto all'esercizio precedente?	**NO**	*Se* Sì, *illustrare*
OF02	Nell'esercizio sono stati sostenuti oneri finanziari? Se sì, da quale operazione derivano?	**NO**	*Se* Sì, *illustrare*

27. Rettifiche di valore di attività finanziarie

I dati relativi al valore delle rettifiche di valore di attività finanziarie confrontati con quelli dell'anno precedente e la relativa variazione sono riportati nelle tabelle di Nota Integrativa Tabellare e nelle Schede di dettaglio, laddove previste dal D.lgs. 118/2011 e s.m.i.. Le tabelle sono presenti in allegato agli schemi di Stato Patrimoniale e Conto Economico e costituiscono parte integrante del Bilancio d'Esercizio.

PRINCIPALI INFORMAZIONI delle movimentazioni dell'esercizio

Nell'esercizio non sono state rilevate rettifiche di valore di attività finanziarie

FATTI DI RILIEVO delle movimentazioni dell'esercizio

Per la suddetta area di bilancio non si sono verificati fatti di rilievo e/o non sono rilevati valori di bilancio.

ALTRE INFORMAZIONI RELATIVE ALLE RETTIFICHE DI VALORE DI ATTIVITÀ FINANZIARIE

Inserire SI *o* NO *nella cella in giallino denominata <<Caso presente in azienda?>>:*

Cod.	Informazione	Caso presente in azienda?	*Se* Sì, *illustrare*
RF01	Nell'esercizio sono state rilevate rettifiche di valore di attività finanziarie?	**NO**	*Se* Sì, *illustrare*

28. Proventi e oneri straordinari

28.1 Proventi straordinari

E.1) Proventi straordinari - Totale

I dati relativi al valore dei proventi straordinari confrontati con quelli dell'anno precedente e la relativa variazione sono riportati nelle tabelle di Nota Integrativa Tabellare e nelle Schede di dettaglio, laddove previste dal D.lgs. 118/2011 e s.m.i.. Le tabelle sono presenti in allegato agli schemi di Stato Patrimoniale e Conto Economico e costituiscono parte integrante del Bilancio d'Esercizio.

PRINCIPALI INFORMAZIONI delle movimentazioni dell'esercizio

RL S.C.R.I.B.A.

Plusvalenze

Nessuna variazione si rileva nel corso dell'esercizio 2015.

Sopravvenienze e insussistenze attive

Si rilevano sopravvenienze attive per € 487/1000,come di seguito esposto in dettaglio:

- Ricognizione ordini obsoleti gestioni pregresse	€ 326/1000
- Recupero oneri personale in comando	€ 8/1000
- Recupero spese di gestione da Aziende Ospedaliere	€ 124/1000
- Sopravvenienze attive operatori accreditati	€ 7/1000
- Sopravvenienze attive personale dipendente	€ 2/1000

Altri proventi straordinari

Nessuna variazione si rileva nel corso dell'esercizio 2015

FATTI DI RILIEVO delle movimentazioni dell'esercizio

Per la suddetta area di bilancio non si sono verificati fatti di rilievo e/o non sono rilevati valori di bilancio.

28.2 Oneri straordinari

E.2) Oneri straordinari - Totale

I dati relativi al valore degli oneri straordinari confrontati con quelli dell'anno precedente e la relativa variazione sono riportati nelle tabelle di Nota Integrativa Tabellare e nelle Schede di dettaglio, laddove previste dal D.lgs. 118/2011 e s.m.i.. Le tabelle sono presenti in allegato agli schemi di Stato Patrimoniale e Conto Economico e costituiscono parte integrante del Bilancio d'Esercizio.

PRINCIPALI INFORMAZIONI delle movimentazioni dell'esercizio

Minusvalenze

Nessuna variazione si rileva nel corso dell'esercizio 2015

Sopravvenienze e insussistenze passive

In questa voce sono inseriti costi per sopravvenienze passive derivanti da:
- acquisto di beni e servizi € 1/1000;
- ricalcolo spese di gestione AO della provincia € 90/1000;
- Sopravvenienze passive operatori accreditati € 7/1000.

R.C.R.I.B.A.

Altri oneri straordinari

Nessuna variazione si rileva nel corso dell'esercizio 2015

FATTI DI RILIEVO delle movimentazioni dell'esercizio

Per la suddetta area di bilancio non si sono verificati fatti di rilievo e/o non sono rilevati valori di bilancio

ALTRE INFORMAZIONI RELATIVE AGLI ACQUISTI DI SERVIZI

Inserire SI *o* NO *nella cella in giallino denominata <<Caso presente in azienda?>>:*

Cod.	Informazione	Caso presente in azienda?	*Se Sì, illustrare*
PS01	**Plusvalenze/Minusvalenze.** Nell'esercizio sono state rilevate plusvalenze/minusvalenze?	**NO**	*Se Sì, illustrare*
PS02	**Sopravvenienze attive**. Illustrare la composizione delle sopravvenienze attive, per anno di riferimento, per soggetto e per evento contabile, indicando quanto di esse è già stato incassato dall'Azienda.		- Ricognizione ordini obsoleti gestioni pregresse € 326/1000 - Recupero oneri personale in comando € 8/1000 - Recupero spese di gestione da Aziende Ospedaliere € 124/1000 - Sopravvenienze attive operatori accreditati € 7/1000 - Sopravvenienze attive personale dipendente € 2/1000
PS03	**Insussistenze attive.** Illustrare la composizione delle insussistenze attive, per anno di riferimento, per soggetto e per evento contabile.	**NO**	*Se Sì, illustrare*
PS04	**Sopravvenienze passive.** Illustrare la composizione delle sopravvenienze passive, per anno di riferimento, per soggetto e per evento contabile.		- acquisto di beni e servizi € 1/1000; - ricalcolo spese di gestione AO della provincia € 90/1000; - Sopravvenienze passive operatori accreditati € 7/1000.
PS05	**Insussistenze passive.** Illustrare la composizione delle insussistenze passive, per anno di riferimento, per soggetto e per evento contabile.	**NO**	*Se Sì, illustrare*
PS06	**Altro.** Esistono altre informazioni che si ritiene necessario fornire per soddisfare la regola generale secondo cui "Se le informazioni richieste da specifiche disposizioni di legge non sono sufficienti a dare una	**NO**	*Se Sì, illustrare*

RLS.C.R.I.B.A.

	rappresentazione veritiera e corretta, si devono fornire le in-formazioni complementari necessarie allo scopo" (art 2423 cc)?		

29. Imposte e tasse

Y. IMPOSTE E TASSE

I dati relativi al valore delle imposte e tasse confrontati con quelli dell'anno precedente e la relativa variazione sono riportati nelle tabelle di Nota Integrativa Tabellare e nelle Schede di dettaglio, laddove previste dal D.lgs. 118/2011 e s.m.i.. Le tabelle sono presenti in allegato agli schemi di Stato Patrimoniale e Conto Economico e costituiscono parte integrante del Bilancio d'Esercizio.

PRINCIPALI INFORMAZIONI delle movimentazioni dell'esercizio

IRAP
Personale dipendente: € 3.881/1000
Collaboratori : € 258/1000
Libera Professione: € 46/1000
IRES
Ammonta a 30/1000

FATTI DI RILIEVO delle movimentazioni dell'esercizio

Si è reso necessario, al fine di rispettare i tetti di ricavo e costo indicati nel decreto di assegnazione n. 4287 del 16/05/2016, operare un arrotondamento, pari a € -1/1000 alla voce "Imposte e tasse" 4.20.30.10.010.000.00.000.

Indicazioni per la chiusura definitiva del Bilancio di Esercizio Versione V2 – DGR X/5844 del 18/11/2016:

L'Azienda ha preso atto che, in esito alle attivita' di verifica sulle risultanze dei bilanci d'esercizio 2015 da parte della regione e allo stralcio delle partite creditorie e debitorie ritenute insussistenti, è stata rideterminata anche l'assegnazione 2015 con il Decreto n. 11914 del 18/11/2016.

La rideterminazione sopra citata è stata definita ai sensi delle linee guida procedurali a supporto delle operazioni contabili per la definizione dei rapporti di credito/debito tra le Aziende del Servizio Socio Sanitario e la Regione.
Nella nuova versione del bilancio d'esercizio 2015, l'Azienda ha provveduto a, oltre ad indicare le risposte e le modifiche/integrazioni richieste nell'ambito della sospensiva regionale al bilancio d'esercizio V1, dare attuazione alle seguenti ulteriori operazioni richieste:

Fondo di dotazione:
L'Azienda non presenta fondo di dotazione negativo.

Gestioni liquidatorie e stralcio:
L'Azienda non presenta posizioni aperte al 31 dicembre 2015 riferibili alle gestioni liquidatorie.

Ricognizione delle partite creditorie e debitorie verso la Regione :

Per il periodo a tutto il 31 dicembre 2011:

Al fine di ricondurre i saldi delle partite creditorie e/o debitorie verso la Regione, l'Azienda ha proceduto alla compensazione di tutti i saldi contabili aperti per mobilità intraregionale (compresi verso aziende sanitarie pubbliche) ed extraregionale.

RESERVED

I saldi positivi e negativi per mobilità intraregionale e per mobilità extraregionale sono stati riclassificati in un'unica voce di credito verso la Regione al conto BII2a31) Crediti da Regione per Quota capitaria sanitaria.

Il saldo della voce BII2a31) Crediti da Regione per Quota capitaria sanitaria è stato ulteriormente rideterminato, e fino a concorrenza dell'importo disponibile, con le ulteriori voci di debito verso la Regione per annualità 2011 e precedenti (es. D.III.4) Acconto quota FSR da Regione o Provincia Autonoma, D.III.5) Altri debiti v/Regione o Provincia Autonoma, ecc.)

Il saldo finale a debito per annualità 2011 e precedenti, dopo le operazioni sopra evidenziate, ha trovato allocazione alla voce D.III.5.b) Altri Debiti verso regione per restituzione annualità 2011 e precedenti (ageing: x-4 e precedenti).

Alla voce D.III.5.b) Altri Debiti verso regione per restituzione annualità 2011 e precedenti) sono stati ricondotti tutti i saldi per posizioni debitorie verso la Regione per call center, stranieri e NOC. (ageing: x-4 e precedenti).

Per il periodo 1 gennaio 2012 -31 dicembre 2015:

Mobilità Intraregionale
I saldi positivi e negativi per mobilità intraregionale sono stati riclassificati in un'unica voce di credito verso la Regione al conto BII2a31) Crediti da Regione per Quota capitaria sanitaria.

Mobilità Extraregionale
Il saldo positivo dei crediti e debiti di mobilità extraregionale è stato allocato nelle apposite voce B.II.2.a.5.1) e B.II.2.a.5.3) Crediti v/Regione o Provincia Autonoma per mobilità attiva extraregionale (AO e Privati).

Crediti per quota Capitaria
Il saldo della voce BII2a31) Crediti da Regione per Quota capitaria sanitaria è stato ulteriormente rideterminato con la voce di debito verso la Regione per annualità 2012-2015 (D.III.5) Altri debiti v/Regione o Provincia Autonoma, ecc.)

L'ulteriore saldo finale a debito per annualità 2012-2015, dopo le operazioni sopra evidenziate, ha trovato allocazione alla voce D.III.4) Acconto quota FSR da Regione o Provincia Autonoma (non regolarizzato).

Il debito per recuperi da erogatori per prestazioni a stranieri irregolari STP è stato allocato nell'apposita voce D.III.5.c) Debiti vs Regione per recuperi prestazioni STP.

Contabilizzazione degli esiti delle attività di verifica aziendali

In relazione agli stralci delle partite dichiarate nell'Allegato "A" della delibera aziendale n.624 del 10/10/2016 e sulla base degli esiti delle verifiche con la Regione, l'Azienda ha proceduto alla loro contabilizzazione attraverso la rilevazione di insussistenze attive.

Contabilizzazione di partite dichiarate stralciabili a livello regionale

Le operazioni di chiusura relative a partite aperte per i debiti riferiti a ferie maturate e non godute, le cui contabilizzazioni erano state sospese a seguito di indicazioni regionali/nazionali, sono state effettuate attraverso la rilevazione di un'insussistenza attiva.
Le regolarizzazioni contabili degli stralci di partite strettamente aziendali o di indicazione regionale che hanno generto insussistenze attive sono state allocate alla voce D.III.5.b) Altri Debiti verso regione per restituzione annualità 2011 e precedenti.

Bergamo, 21 novembre 2016

Il Direttore Generale
Dott. Mara AZZI
F.to Ai sensi del D.lgs n. 39/93

RL S.C.R.I.B.A.

Azienda Sanitaria Locale

della Provincia di Bergamo

Codice azienda

301

Regione Lombardia

BILANCIO D'ESERCIZIO 2015

Nota Integrativa Descrittiva

Attività Socio-Sanitaria Integrata

RL S.C.R.I B.A.

Sommario

1. Criteri generali di formazione del bilancio d'esercizio 3
2. Criteri di valutazione adottati per la redazione del bilancio d'esercizio 4
3. Dati relativi al personale 6
4. Immobilizzazioni immateriali e materiali 7
   4.1 Immobilizzazioni Immateriali 7
   4.2 Immobilizzazioni Materiali 10
5. Immobilizzazioni Finanziarie 17
6. Rimanenze 19
7. Crediti 20
8. Attività finanziarie che non costituiscono immobilizzazioni 22
9. Disponibilità liquide 24
10. Ratei e risconti attivi 25
11. Patrimonio netto 26
12. Fondi per rischi e oneri 27
13. Trattamento di fine rapporto 29
14. Debiti 30
15. Ratei e risconti passivi 31
16. Conti d'ordine 32
17. Contributi in conto esercizio 33
   17.1 Contributi in conto esercizio 33
   17.2 Rettifica contributi c/esercizio per destinazione ad investimenti 34
   17.3 Utilizzo fondi per quote inutilizzate contributi vincolati di esercizi precedenti 34
18. Proventi e ricavi diversi 35
   18.1 Proventi e ricavi diversi 35
   18.2 Concorsi, recuperi, rimborsi per attività tipiche 36
   18.3 Ticket 36
   18.4 Costi capitalizzati 37
19. Acquisti di beni 38
20. Acquisti di servizi 39
   20.1 Acquisti di servizi sanitari e non sanitari 39
   20.2 Acquisti di manutenzione ordinaria 44
   20.3 Godimento di beni di terzi 44
21. Costi del personale 45
22. Oneri diversi di gestione 46
23. Ammortamenti e svalutazioni 47
24. Variazione delle rimanenze 48
25. Accantonamenti 48
26. Proventi e oneri finanziari 49
   26.1 Proventi finanziari 49
   26.2 Oneri finanziari 49
27. Rettifiche di valore di attività finanziarie 50
28. Proventi e oneri straordinari 50
   28.1 Proventi straordinari 50
   28.2 Oneri straordinari 51
29. Imposte e tasse 52

R.S.C.R.I.B.A.

1. Criteri generali di formazione del bilancio d'esercizio

Il Bilancio di esercizio è costituito dallo Stato Patrimoniale, dal Conto Economico, dal Rendiconto Finanziario e dalla presente Nota Integrativa, ed è corredato dalla Relazione sulla Gestione.

La nota integrativa, secondo il nuovo principio contabile OIC 12, fornisce:

- un commento esplicativo dei dati presentati nello stato patrimoniale e nel conto economico, che per loro natura sono sintetici e quantitativi;
- un'evidenza delle informazioni di carattere qualitativo che per loro natura non possono essere fornite dagli schemi di stato patrimoniale e conto economico. La nota integrativa contiene informazioni ulteriori rispetto a quelle fornite dagli schemi di bilancio.

Il contenuto della nota integrativa è definito da:

- alcuni articoli del codice civile, quali: art. 2423 "Redazione del bilancio" e art. 2427 "Contenuto della nota integrativa;
- Principi Contabili Nazionali (OIC);
- dal D.lgs. 118/2011 e s.m.i., nonché dai successivi decreti ministeriali di attuazione.

La presente nota integrativa, in particolare, contiene tutte le informazioni richieste dal D.lgs. 118/2011 e s.m.i., nonché dai successivi decreti ministeriali di attuazione. Fornisce inoltre tutte le informazioni supplementari, anche se non specificamente richieste da disposizioni di legge, ritenute necessarie a dare una rappresentazione veritiera e corretta dei fatti aziendali e in ottemperanza al postulato della chiarezza del bilancio.

Va precisato che le informazioni della nota integrativa sono presentate secondo lo stesso ordine in cui sono esposte le relative voci negli schemi di stato patrimoniale e conto economico.

I valori dello Stato Patrimoniale, del Conto Economico, del Rendiconto Finanziario e delle tabelle di Nota Integrativa sono divisi per migliaia di euro (/000).

Eventuali deroghe all'applicazione di disposizioni di legge:

GEN01	Non si sono verificati casi eccezionali che, ai sensi dell'articolo 2423, comma 4, codice civile, impongono di derogare alle disposizioni di legge.

Eventuali deroghe al principio di continuità di applicazione dei criteri di valutazione:

GEN02	I criteri utilizzati nella formazione del bilancio non si discostano dai medesimi utilizzati per la formazione del bilancio del precedente esercizio, in particolare nelle valutazioni e nella continuità dei medesimi principi.

Eventuali casi di non comparabilità delle voci rispetto all'esercizio precedente:

GEN03	Tutte le voci relative allo stato patrimoniale, al conto economico e al rendiconto finanziario dell'esercizio precedente sono comparabili con quelle del presente esercizio e non si è reso necessario alcun adattamento.

Altre informazioni di carattere generale, relative alla conversione dei valori

GEN04	Nel corso dell'esercizio non sono state effettuate conversioni di voci di bilancio espresse all'origine in moneta diversa dall'Euro.

P.L.S.C.R.I.B.A.

2. Criteri di valutazione adottati per la redazione del bilancio d'esercizio

Il bilancio di esercizio è lo strumento di informazione patrimoniale, finanziaria ed economica dell'azienda sanitaria. Perché possa svolgere tale funzione, il bilancio è stato redatto con chiarezza, così da rappresentare in modo veritiero e corretto la situazione patrimoniale e finanziaria dell'azienda e il risultato economico dell'esercizio.

Le caratteristiche sopra menzionate sono state assicurate, laddove necessario, dall'inserimento di informazioni complementari. Se vi è stata deroga alle disposizioni di legge, essa è stata motivata e ne sono stati esplicitati gli effetti sulla situazione patrimoniale, finanziaria ed economica dell'azienda nella presente nota integrativa.

La valutazione delle voci di bilancio è stata fatta ispirandosi ai principi di prudenza e competenza, tenendo conto della funzione economica dell'elemento attivo e passivo considerato e nella prospettiva della continuazione dell'attività.

L'applicazione del principio di prudenza ha comportato la valutazione individuale degli elementi componenti le singole poste o voci delle attività o passività, per evitare compensi tra perdite che dovevano essere riconosciute e utili da non riconoscere in quanto non realizzati.

In ottemperanza al principio di competenza, l'effetto delle operazioni e degli altri eventi è stato rilevato contabilmente e attribuito all'esercizio al quale tali operazioni ed eventi si riferiscono, e non a quello in cui si concretizzano i relativi movimenti di numerario (incassi e pagamenti).

I criteri di valutazione adottati sono sintetizzati nella tabella che segue.

Posta di Bilancio	Criterio di valutazione
Immobilizzazioni immateriali	Sono iscritte al costo di acquisto o di produzione, inclusi i costi accessori e l'IVA in quanto non detraibile. Sono esposte in bilancio al netto degli ammortamenti effettuati nel corso degli esercizi. Le aliquote di ammortamento sono quelle fissate dal D.lgs. 118/2011 e s.m.i., nonché dai successivi decreti ministeriali di attuazione e dalle indicazioni specifiche regionali in applicazione della normativa vigente e delle eventuali circolari ministeriali. *Nei casi in cui ci si è avvalsi della facoltà di adottare aliquote superiori o di applicare indicazioni specifiche regionali, i criteri sono indicati in modo specifico dall'azienda nella sezione apposita della specifica tipologia di immobilizzazioni.* L'iscrizione tra le immobilizzazioni dei costi di impianto e di ampliamento, di ricerca e sviluppo avviene con il consenso del collegio sindacale.
Immobilizzazioni materiali	Sono iscritte al costo di acquisto o di produzione, inclusi i costi accessori e l'IVA in quanto non detraibile. Sono esposte in bilancio al netto dei relativi fondi di ammortamento. Le aliquote di ammortamento sono quelle fissate dal D.lgs. 118/2011 e s.m.i., nonché dai successivi decreti ministeriali di attuazione e dalle indicazioni specifiche regionali in applicazione della normativa vigente e delle eventuali circolari ministeriali. *Nei casi in cui ci si è avvalsi della facoltà di adottare aliquote superiori o di applicare indicazioni specifiche regionali, i criteri sono indicati in modo specifico dall'azienda nella sezione apposita della specifica tipologia di immobilizzazioni.* I fabbricati di primo conferimento sono stati iscritti sulla base dei seguenti criteri di valutazione - valore di rendita catastale presunta e da perizia di stima asseverata al netto dei relativi fondi di ammortamento. I fabbricati ricevuti a titolo gratuito, dalla regione o da altri soggetti pubblici e privati, successivamente alla costituzione dell'azienda, sono stati iscritti sulla base dei seguenti criteri di valutazione - valore determinato al presumibile valore di mercato alla data di acquisizione, al netto dei costi e degli oneri che l'azienda deve sostenere affinché l'immobilizzazione potesse essere utilizzata nel processo produttivo. I costi di manutenzione e riparazione che non rivestono carattere incrementativo del valore e/o della funzionalità dei beni sono addebitati al conto economico dell'esercizio in cui sono sostenuti. Le spese di manutenzione e riparazione aventi natura incrementativa sono imputate all'attivo patrimoniale e, successivamente, ammortizzate. Le immobilizzazioni che, alla fine dell'esercizio, presentano un valore durevolmente inferiore rispetto al residuo costo da ammortizzare vengono iscritte a tale minor valore. Questo non viene mantenuto se negli esercizi successivi vengono meno le ragioni della svalutazione effettuata. Le immobilizzazioni materiali detenute in base a contratti di leasing finanziario vengono contabilizzate secondo quanto previ-

RISCRIBA

	sto dalla vigente normativa italiana, la quale prevede l'addebito a conto economico per competenza dei canoni, l'indicazione dell'impegno per canoni a scadere nei conti d'ordine e l'inserimento del cespite tra le immobilizzazioni solo all'atto del riscatto.

Posta di Bilancio	Criterio di valutazione
Titoli	Sono iscritti al minor valore tra il prezzo d'acquisto e quanto è possibile realizzare sulla base dell'andamento del mercato.
Partecipazioni	Sono iscritte al costo di acquisto o di sottoscrizione, eventualmente rettificato per riflettere perdite permanenti di valore. Tale minor valore non verrà mantenuto negli esercizi successivi qualora vengano meno le ragioni della svalutazione effettuata.
Rimanenze	Sono iscritte al minore tra costo di acquisto o di produzione e valore desumibile dall'andamento del mercato. Per i beni fungibili il costo è calcolato con il metodo della media ponderata.
Crediti	Sono esposti al presumibile valore di realizzo. L'adeguamento del valore nominale dei crediti al valore presunto di realizzo è ottenuto mediante apposito fondo al fine di tener conto dei rischi di inesigibilità.
Disponibilità Liquide	Sono iscritte in bilancio al loro valore nominale.
Patrimonio Netto	I contributi per ripiano perdite sono rilevati con le modalità previste dal D.lgs. 118/2011 e s.m.i., nonché dai successivi decreti ministeriali di attuazione. I contributi in conto capitale sono rilevati con le modalità previste dal D.lgs. 118/2011 e s.m.i., nonché dai successivi decreti ministeriali di attuazione. Per i beni di primo conferimento, la sterilizzazione degli ammortamenti avviene mediante storno a conto economico di quote della voce di Patrimonio Netto "Finanziamenti per beni di prima dotazione".
Fondi per Rischi e oneri	I fondi per quote inutilizzate di contributi sono costituiti da accantonamenti determinati con le modalità previste dall'art. 29 comma 1, lett. e) del D.lgs. 118/2011 e s.m.i., nonché dai successivi decreti ministeriali di attuazione I fondi per rischi e oneri sono costituiti da accantonamenti effettuati allo scopo di coprire perdite o debiti di natura determinata e di esistenza certa o probabile, che alla data di chiusura dell'esercizio sono però indeterminati nell'ammontare e/o nella data di sopravvenienza, secondo quanto previsto dall'art. 29, comma 1, lett. g) del D.lgs. 118/2011 e s.m.i., nonché dai successivi decreti ministeriali di attuazione.
Premio operosità Medici SUMAI	È determinato secondo le norme e disposizioni contenute nella Convenzione Unica Nazionale che regolano la determinazione del premio di operosità dei medici SUMAI.
TFR	Rappresenta l'effettivo debito maturato, in conformità alla legge e ai contratti vigenti, verso le seguenti figure professionali: al 31.12.2015 non si rilevano accantonamenti per TFR in quanto l'Azienda non gestisce figure professionali aventi diritto a tale trattamento. Il fondo corrisponde al totale delle singole indennità maturate alla data di chiusura del bilancio, al netto degli acconti erogati, ed è pari a quanto si sarebbe dovuto corrispondere nell'ipotesi di cessazione del rapporto di lavoro in tale data.
Debiti	Sono rilevati al loro valore nominale.
Ricavi e costi	Sono rilevati secondo i principi della prudenza e della competenza economica, anche mediante l'iscrizione dei relativi ratei e risconti.
Imposte sul Reddito	Sono determinate secondo le norme e le aliquote vigenti
Conti d'ordine	Impegni e garanzie sono indicati nei conti d'ordine al loro valore contrattuale residuo. I beni di terzi sono indicati nei conti d'ordine in base al loro valore di mercato al momento dell'ingresso in azienda.

RL S.C.R.P.B.A.

3. Dati relativi al personale

I dati del personale sono desunti dalle schede del Conto Annuale allegate al Bilancio d'Esercizio di cui sono parte integrante. In sintesi la situazione del Personale è la seguente:

PERSONALE ATTIVITA' ASSI

PERSONALE DIPENDENTE
Il personale dell'azienda al 31.12.2014 era pari a **34** unità, di cui personale part-time **10** unità; al 31.12.2015 il numero delle unità è passato a **38**, di cui personale part-time **11** unità.

PERSONALE IN COMANDO AD ALTRI ENTI
Il personale in comando ad altri enti al 31.12.2014 era pari a / unità, mentre al 31.12.2015 il numero delle unità è passato a **/.**

PERSONALE IN COMANDO DA ALTRI ENTI
Il personale in comando da altri enti al 31.12.2014 era pari a / unità, mentre al 31.12.2015 il numero delle unità è passato a /.

PERSONALE CON ALTRO CONTRATTO: FORMAZIONE LAVORO
Le unità uomini-anno al 31.12.2014 era pari a / unità, mentre al 31.12.2015 il numero delle unità è passato a /.

PERSONALE CON ALTRO CONTRATTO: SOMMINISTRAZIONE
Le unità uomini-anno al 31.12.2014 era pari a **13** unità, mentre al 31.12.2015 il numero delle unità è passato a **12**.

PERSONALE CON ALTRO CONTRATTO: LSU
Le unità uomini-anno al 31.12.2014 era pari a / unità, mentre al 31.12.2015 il numero delle unità è passato a /.

Per quanto riguarda i dati del personale suddivisi per ruolo (sanitario, professionale, tecnico e amministrativo), categorie (dirigenza e comparto) e profili si rinvia alle apposite tabelle relative al Conto Annuale allegato al Bilancio d'Esercizio.

RES.C.R.I.B.A.

4. Immobilizzazioni immateriali e materiali

4.1 Immobilizzazioni Immateriali

A.I.1 Costi di impianto e ampliamento

I dati relativi al costo storico, al valore netto iniziale e alle movimentazioni che concorrono alla determinazione del valore netto finale dell'esercizio sono riportate nelle tabelle di Nota Integrativa Tabellare e nelle Schede di dettaglio, laddove previste dal D.lgs. 118/2011 e s.m.i.. Le tabelle sono presenti in allegato agli schemi di Stato Patrimoniale e Conto Economico e costituiscono parte integrante del Bilancio d'Esercizio.

In particolare, per questa categoria, se movimentata, l'iscrizione tra le immobilizzazioni è avvenuta con il consenso del Collegio Sindacale i cui estremi del verbale e le ragioni di iscrizione sono rilevate nella tabella del foglio *"Dettaglio_SP_San"* allegata al Bilancio d'Esercizio. Nel caso di assenza di un verbale specifico del collegio sindacale, si è indicato il verbale di approvazione del bilancio d'esercizio cui il fondo si riferisce.

PRINCIPALI INFORMAZIONI delle movimentazioni dell'esercizio

Nessuna variazione si rileva nel corso dell'esercizio 2015.

FATTI DI RILIEVO delle movimentazioni dell'esercizio

Per la suddetta area di bilancio non si sono verificati fatti di rilievo e/o non sono rilevati valori di bilancio.

A.I.2 Costi di ricerca e sviluppo

I dati relativi al costo storico, al valore netto iniziale e alle movimentazioni che concorrono alla determinazione del valore netto finale dell'esercizio sono riportate nelle tabelle di Nota Integrativa Tabellare e nelle Schede di dettaglio, laddove previste dal D.lgs. 118/2011 e s.m.i.. Le tabelle sono presenti in allegato agli schemi di Stato Patrimoniale e Conto Economico e costituiscono parte integrante del Bilancio d'Esercizio.

In particolare, per questa categoria, se movimentata, l'iscrizione tra le immobilizzazioni è avvenuta con il consenso del Collegio Sindacale i cui estremi del verbale e le ragioni di iscrizione sono rilevate nella tabella del foglio *"Dettaglio_SP_San"* allegata al Bilancio d'Esercizio. Nel caso di assenza di un verbale specifico del collegio sindacale, si è indicato il verbale di approvazione del bilancio d'esercizio cui il fondo si riferisce.

PRINCIPALI INFORMAZIONI delle movimentazioni dell'esercizio

Nessuna variazione si rileva nel corso dell'esercizio 2015.

FATTI DI RILIEVO delle movimentazioni dell'esercizio

Per la suddetta area di bilancio non si sono verificati fatti di rilievo e/o non sono rilevati valori di bilancio.

A.I.3 Diritti di brevetto e diritti di utilizzazione delle opere dell'ingegno

RESCRIBA

I dati relativi al costo storico, al valore netto iniziale e alle movimentazioni che concorrono alla determinazione del valore netto finale dell'esercizio sono riportate nelle tabelle di Nota Integrativa Tabellare e nelle Schede di dettaglio, laddove previste dal D.lgs. 118/2011 e s.m.i.. Le tabelle sono presenti in allegato agli schemi di Stato Patrimoniale e Conto Economico e costituiscono parte integrante del Bilancio d'Esercizio.

Per questa categoria di immobilizzazioni immateriali sono previste le seguenti tipologie:

- A.I.3.a) Diritti di brevetto e diritti di utilizzazione delle opere dell'ingegno - Attività di ricerca
- A.I.3.c) Diritti di brevetto e diritti di utilizzazione delle opere dell'ingegno – Altri

PRINCIPALI INFORMAZIONI delle movimentazioni dell'esercizio

Nessuna variazione si rileva nel corso dell'esercizio 2015.

FATTI DI RILIEVO delle movimentazioni dell'esercizio

Per la suddetta area di bilancio non si sono verificati fatti di rilievo e/o non sono rilevati valori di bilancio.

A.I.4 Immobilizzazioni immateriali in corso e acconti

I dati relativi al costo storico, al valore netto iniziale e alle movimentazioni che concorrono alla determinazione del valore netto finale dell'esercizio sono riportate nelle tabelle di Nota Integrativa Tabellare e nelle Schede di dettaglio, laddove previste dal D.lgs. 118/2011 e s.m.i.. Le tabelle sono presenti in allegato agli schemi di Stato Patrimoniale e Conto Economico e costituiscono parte integrante del Bilancio d'Esercizio.

PRINCIPALI INFORMAZIONI delle movimentazioni dell'esercizio

Nessuna variazione si rileva nel corso dell'esercizio 2015.

FATTI DI RILIEVO delle movimentazioni dell'esercizio

Per la suddetta area di bilancio non si sono verificati fatti di rilievo e/o non sono rilevati valori di bilancio.

A.I.5 Altre immobilizzazioni immateriali

I dati relativi al costo storico, al valore netto iniziale e alle movimentazioni che concorrono alla determinazione del valore netto finale dell'esercizio sono riportate nelle tabelle di Nota Integrativa Tabellare e nelle Schede di dettaglio, laddove previste dal D.lgs. 118/2011 e s.m.i..Le tabelle sono presenti in allegato agli schemi di Stato Patrimoniale e Conto Economico e costituiscono parte integrante del Bilancio d'Esercizio.

Per questa categoria di immobilizzazioni immateriali sono previste le seguenti tipologie:

- A.I.5.a) Concessioni, licenze, marchi e diritti simili
- A.I.5.c) Migliorie su beni di terzi
- A.I.5.e) Pubblicità (da ammortizzare)
- A.I.5.g) Altre immobilizzazioni immateriali

In particolare, per la categoria ***A.I.5.e) Pubblicità (da ammortizzare)***, se movimentata, l'iscrizione tra le immobilizzazioni è avvenuta con il consenso del Collegio Sindacale i cui estremi del verbale e le ragioni di iscrizione sono rilevate nella tabella del foglio *"Dettaglio_SP_San"* allegata al Bilancio d'Esercizio. Nel caso

P.S.C.R.I.B.A.

di assenza di un verbale specifico del collegio sindacale, si è indicato il verbale di approvazione del bilancio d'esercizio cui il fondo si riferisce.

PRINCIPALI INFORMAZIONI delle movimentazioni dell'esercizio

Nessuna variazione si rileva nel corso dell'esercizio 2015.

FATTI DI RILIEVO delle movimentazioni dell'esercizio

Per la suddetta area di bilancio non si sono verificati fatti di rilievo e/o non sono rilevati valori di bilancio.

A.I.6 F.do Svalutazione immobilizzazioni immateriali

I dati relativi al valore iniziale, ai giroconti, all'utilizzo fondo (storno fondo svalutazioni) e alle svalutazioni dell'esercizio che concorrono alla determinazione del valore netto finale dell'esercizio sono riportate nelle tabelle di Nota Integrativa Tabellare e nelle Schede di dettaglio, laddove previste dal D.lgs. 118/2011 e s.m.i.. Le tabelle sono presenti in allegato agli schemi di Stato Patrimoniale e Conto Economico e costituiscono parte integrante del Bilancio d'Esercizio.

PRINCIPALI INFORMAZIONI delle movimentazioni dell'esercizio

Importi, criteri di determinazione e impatto sul Conto Economico della svalutazione

Nel corso dell'esercizio 2015 non sono state effettuate svalutazioni di immobilizzazioni immateriali

FATTI DI RILIEVO delle movimentazioni dell'esercizio

Per la suddetta area di bilancio non si sono verificati fatti di rilievo e/o non sono rilevati valori di bilancio.

ALTRE INFORMAZIONI RELATIVE ALLE IMMOBILIZZAZIONI IMMATERIALI

IMM01 – Aliquote di ammortamento immobilizzazioni immateriali.

Inserire nella cella in giallino solo in caso le aliquote utilizzate in azienda sono diverse da quelle previste dalla normativa vigente e motivare le ragioni nella tabella precedente:

Immobilizzazioni Immateriali	Allegato 3 - D.lgs. 118/2011	Aliquota utilizzata dall'azienda
COSTI DI IMPIANTO E AMPLIAMENTO	20,0%	
COSTI DI RICERCA E SVILUPPO	20,0%	
DIRITTI DI BREVETTO E UTILIZZAZIONE OPERE INGEGNO	durata legale del diritto o, in assenza, 20,0%	
DIRITTI DI CONCESSIONE, LICENZE MARCHI E DIRITTI SIMILI	durata legale del diritto o, in assenza, 20,0%	
MIGLIORIE SU BENI DI TERZI	aliquota % maggiore tra bene e durata residua contratto	
IMMOBILIZZAZIONI IMMATERIALI IN CORSO E ACCONTI	--	
ALTRE IMMOBILIZZAZIONI IMMATERIALI	20,0%	

R.L.S.C.R.I.B.A.

Inserire SI *o* NO *nella cella in giallino denominata <<Caso presente in azienda?>>:*

Cod.	Informazione	Caso presente in azienda?	*Se Sì, illustrare*
IMM01	Per le immobilizzazioni immateriali, ci si è avvalsi della facoltà di adottare aliquote di ammortamento superiori a quelle indicate nel D.lgs. 118/2011 e s.m.i., nonché dai successivi decreti ministeriali di attuazione?	**NO**	*Se Sì, illustrare*

4.2 Immobilizzazioni Materiali

A.II.1 Terreni

I dati relativi al costo storico, al valore netto iniziale e alle movimentazioni che concorrono alla determinazione del valore netto finale dell'esercizio sono riportate nelle tabelle di Nota Integrativa Tabellare e nelle Schede di dettaglio, laddove previste dal D.lgs. 118/2011 e s.m.i.. Le tabelle sono presenti in allegato agli schemi di Stato Patrimoniale e Conto Economico e costituiscono parte integrante del Bilancio d'Esercizio.

Per questa categoria di immobilizzazioni materiali sono previste le seguenti tipologie:

- A.II.1.a) Terreni disponibili
- A.II.1.b) Terreni indisponibili

PRINCIPALI INFORMAZIONI delle movimentazioni dell'esercizio

Nessuna variazione si rileva nel corso dell'esercizio 2015.

FATTI DI RILIEVO delle movimentazioni dell'esercizio

Per la suddetta area di bilancio non si sono verificati fatti di rilievo e/o non sono rilevati valori di bilancio.

A.II.2 Fabbricati

I dati relativi al costo storico, al valore netto iniziale e alle movimentazioni che concorrono alla determinazione del valore netto finale dell'esercizio sono riportate nelle tabelle di Nota Integrativa Tabellare e nelle Schede di dettaglio, laddove previste dal D.lgs. 118/2011 e s.m.i.. Le tabelle sono presenti in allegato agli schemi di Stato Patrimoniale e Conto Economico e costituiscono parte integrante del Bilancio d'Esercizio.

Per questa categoria di immobilizzazioni materiali sono previste le seguenti tipologie:

- A.II.2.a) Fabbricati non strumentali (disponibili)
- A.II.2.b) Fabbricati (indisponibili)

PRINCIPALI INFORMAZIONI delle movimentazioni dell'esercizio

Nessuna variazione si rileva nel corso dell'esercizio 2015.

RL S.C.R.I.B.A.

FATTI DI RILIEVO delle movimentazioni dell'esercizio

Per la suddetta area di bilancio non si sono verificati fatti di rilievo e/o non sono rilevati valori di bilancio.

A.II.3 Impianti e macchinari

I dati relativi al costo storico, al valore netto iniziale e alle movimentazioni che concorrono alla determinazione del valore netto finale dell'esercizio sono riportate nelle tabelle di Nota Integrativa Tabellare e nelle Schede di dettaglio, laddove previste dal D.lgs. 118/2011 e s.m.i.. Le tabelle sono presenti in allegato agli schemi di Stato Patrimoniale e Conto Economico e costituiscono parte integrante del Bilancio d'Esercizio.

PRINCIPALI INFORMAZIONI delle movimentazioni dell'esercizio

Nessuna variazione si rileva nel corso dell'esercizio 2015.

FATTI DI RILIEVO delle movimentazioni dell'esercizio

Per la suddetta area di bilancio non si sono verificati fatti di rilievo e/o non sono rilevati valori di bilancio.

A.II.4 Attrezzature sanitarie e scientifiche

I dati relativi al costo storico, al valore netto iniziale e alle movimentazioni che concorrono alla determinazione del valore netto finale dell'esercizio sono riportate nelle tabelle di Nota Integrativa Tabellare e nelle Schede di dettaglio, laddove previste dal D.lgs. 118/2011 e s.m.i.. Le tabelle sono presenti in allegato agli schemi di Stato Patrimoniale e Conto Economico e costituiscono parte integrante del Bilancio d'Esercizio.

PRINCIPALI INFORMAZIONI delle movimentazioni dell'esercizio

Nessuna variazione si rileva nel corso dell'esercizio 2015.

FATTI DI RILIEVO delle movimentazioni dell'esercizio

Per la suddetta area di bilancio non si sono verificati fatti di rilievo e/o non sono rilevati valori di bilancio.

A.II.5 Mobili ed arredi

I dati relativi al costo storico, al valore netto iniziale e alle movimentazioni che concorrono alla determinazione del valore netto finale dell'esercizio sono riportate nelle tabelle di Nota Integrativa Tabellare e nelle Schede di dettaglio, laddove previste dal D.lgs. 118/2011 e s.m.i.. Le tabelle sono presenti in allegato agli schemi di Stato Patrimoniale e Conto Economico e costituiscono parte integrante del Bilancio d'Esercizio.

PRINCIPALI INFORMAZIONI delle movimentazioni dell'esercizio

Non si rilevano acquisizioni nel corso del 2015

FATTI DI RILIEVO delle movimentazioni dell'esercizio

R.L.S.C.R.I.B.A.

Per la suddetta area di bilancio non si sono verificati fatti di rilievo e/o non sono rilevati valori di bilancio.

A.II.6 Automezzi

I dati relativi al costo storico, al valore netto iniziale e alle movimentazioni che concorrono alla determinazione del valore netto finale dell'esercizio sono riportate nelle tabelle di Nota Integrativa Tabellare e nelle Schede di dettaglio, laddove previste dal D.lgs. 118/2011 e s.m.i.. Le tabelle sono presenti in allegato agli schemi di Stato Patrimoniale e Conto Economico e costituiscono parte integrante del Bilancio d'Esercizio.

PRINCIPALI INFORMAZIONI delle movimentazioni dell'esercizio

Non si rilevano acquisizioni nel corso del 2015

FATTI DI RILIEVO delle movimentazioni dell'esercizio

Per la suddetta area di bilancio non si sono verificati fatti di rilievo e/o non sono rilevati valori di bilancio.

A.II.7 Oggetti d'arte

I dati relativi al costo storico, al valore netto iniziale e alle movimentazioni che concorrono alla determinazione del valore netto finale dell'esercizio sono riportate nelle tabelle di Nota Integrativa Tabellare e nelle Schede di dettaglio, laddove previste dal D.lgs. 118/2011 e s.m.i.. Le tabelle sono presenti in allegato agli schemi di Stato Patrimoniale e Conto Economico e costituiscono parte integrante del Bilancio d'Esercizio.

PRINCIPALI INFORMAZIONI delle movimentazioni dell'esercizio

Tipologia di bene non presente in Azienda

FATTI DI RILIEVO delle movimentazioni dell'esercizio

Per la suddetta area di bilancio non si sono verificati fatti di rilievo e/o non sono rilevati valori di bilancio.

A.II.8 Altre immobilizzazioni materiali

I dati relativi al costo storico, al valore netto iniziale e alle movimentazioni che concorrono alla determinazione del valore netto finale dell'esercizio sono riportate nelle tabelle di Nota Integrativa Tabellare e nelle Schede di dettaglio, laddove previste dal D.lgs. 118/2011 e s.m.i.. Le tabelle sono presenti in allegato agli schemi di Stato Patrimoniale e Conto Economico e costituiscono parte integrante del Bilancio d'Esercizio.

In particolare, per la categoria ***Altri Beni (sterilizzati e non)***, se movimentata, l'iscrizione tra le immobilizzazioni è avvenuta indicando la tipologia dei singoli beni in modo dettagliato tabella del foglio *"Dettaglio_SP_San"* allegata al Bilancio d'Esercizio.

PRINCIPALI INFORMAZIONI delle movimentazioni dell'esercizio

Nessuna acquisizione/dismissione nel corso del 2015

RL S.C.R.I.B.A.

FATTI DI RILIEVO delle movimentazioni dell'esercizio

Per la suddetta area di bilancio non si sono verificati fatti di rilievo e/o non sono rilevati valori di bilancio.

A.II.9 Immobilizzazioni materiali in corso ed acconti

I dati relativi al costo storico, al valore netto iniziale e alle movimentazioni che concorrono alla determinazione del valore netto finale dell'esercizio sono riportate nelle tabelle di Nota Integrativa Tabellare e nelle Schede di dettaglio, laddove previste dal D.lgs. 118/2011 e s.m.i.. Le tabelle sono presenti in allegato agli schemi di Stato Patrimoniale e Conto Economico e costituiscono parte integrante del Bilancio d'Esercizio.

In particolare, per questa categoria, se movimentata, nella tabella del foglio *"Dettaglio_SP_San"*, allegata al Bilancio d'Esercizio, è riportata l'elenco dei lavori relativi alle Immobilizzazioni materiali in corso di esecuzione indicando la ***tipologia di finanziamento*** e le movimentazioni dell'esercizio.

PRINCIPALI INFORMAZIONI delle movimentazioni dell'esercizio

Per questa voce di bilancio non si rilevano movimenti nell'esercizio 2015.

FATTI DI RILIEVO delle movimentazioni dell'esercizio

Per la suddetta area di bilancio non si sono verificati fatti di rilievo e/o non sono rilevati valori di bilancio.

A.II.10 F.do Svalutazione immobilizzazioni materiali

I dati relativi al valore iniziale, ai giroconti, all'utilizzo fondo (storno fondo svalutazioni) e alle svalutazioni dell'esercizio che concorrono alla determinazione del valore netto finale dell'esercizio, sono riportate nelle tabelle di Nota Integrativa Tabellare e nelle Schede di dettaglio, laddove previste dal D.lgs. 118/2011 e s.m.i.. Le tabelle sono presenti in allegato agli schemi di Stato Patrimoniale e Conto Economico e costituiscono parte integrante del Bilancio d'Esercizio.

PRINCIPALI INFORMAZIONI delle movimentazioni dell'esercizio

Per questa voce di bilancio non si rilevano movimenti nell'esercizio 2015.

FATTI DI RILIEVO delle movimentazioni dell'esercizio

Per la suddetta area di bilancio non si sono verificati fatti di rilievo e/o non sono rilevati valori di bilancio.

ALTRE INFORMAZIONI RELATIVE ALLE IMMOBILIZZAZIONI MATERIALI

IMM02 – Aliquote di ammortamento immobilizzazioni materiali.

Inserire nella cella in giallino solo in caso le aliquote utilizzate in azienda sono diverse da quelle previste dalla normativa vigente e motivare le ragioni nella tabella precedente nello spazio previsto:

RESCRIBA

Immobilizzazioni Materiali	Allegato 3 D.lgs. 118/2011	Aliquota utilizzata dall'azienda
TERRENI	---	
EDIFICI	3,0%	6,5%
IMPIANTI INSERITI STABILMENTE NEL FABBRICATO	6,5%	
EDIFICI ADIBITI AD USO CIVILE NON ISTITUZIONALE	3,0%	da applicare solo per i cespiti acquisiti dal 2012
COSTRUZIONI LEGGERE (tettoie, baracche, ecc.)	10,0%	
MOBILI ED ARREDAMENTO	12,5%	
ATTREZZATURE SANITARIE E SCIENTIFICHE	20,0%	
IMPIANTI E MACCHINARI ADIBITI ALL'ATTIVITÀ ISTITUZIONALE	12,5%	
IMPIANTI E MACCHINARI ADIBITI ALL'ATTIVITÀ NON ISTITUZIONALE	12,5%	
IMPIANTI E MACCHINARI - AUDIOVISIVI	20,0%	
AUTOMEZZI (ambulanze, autovetture, motoveicoli e simili, autoveicoli pesanti in genere, carrelli elevatori, mezzi di trasporto interno, ecc.)	25,0%	
MOBILI E MACCHINE ORDINARIE D'UFFICIO	20,0%	
MACCHINE D'UFFICIO ELETTROMECCANICHE ED ELETTRONICHE COMPRESI I COMPUTERS E I SISTEMI TELEFONICI ELETTRONICI	20,0%	
ATTREZZATURA GENERICA (stoviglie, posate, ecc.)		25,0% se utilizzate tali aliquote dovranno essere applicate fino ad esaurimento del valore residuo
IMPIANTI DESTINATI AL TRATTAMENTO E DEPURAMENTO DELLE ACQUE, FUMI NOCIVI, ECC MEDIANTE IMPIEGO DI REAGENTI CHIMICI		15,0% se utilizzate tali aliquote dovranno essere applicate fino ad esaurimento del valore residuo
BIANCHERIA		40,0% se utilizzate tali aliquote dovranno essere applicate fino ad esaurimento del valore residuo

Inserire SI *o* NO *nella cella in giallino denominata <<Caso presente in azienda?>>:*

Cod.	Informazione	Caso presente in azienda?	*Se* Sì, *illustrare*
IMM02	Per le immobilizzazioni materiali, ci si è avvalsi della facoltà di adottare aliquote di ammortamento superiori a quelle indicate nel D.lgs. 118/2011 e s.m.i., nonché dai successivi decreti ministeriali di attuazione?	**SI**	Con DGR IX/937 del 01.12.2010, Regione Lombardia ha disposto che a decorrere dall'esercizio 2011 la quota di ammortamento per gli interventi su immobili è pari al 6,5% annuo.

IMM03 – Eventuale ammortamento dimezzato per i cespiti acquistati nell'anno.

Inserire SI *o* NO *nella cella in giallino denominata <<Caso presente in azienda?>>:*

Cod.	Informazione	Caso presente in azienda?	*Se* Sì, *illustrare*
IMM03	Per i cespiti acquistati nell'anno, l'aliquota di ammortamento è stata analiticamente commisurata al periodo intercorso tra (i) il momento in cui il bene è divenuto disponibile e pronto per l'uso e (ii) il 31/12?	**SI**	Per i cespiti acquistati nell'anno l'aliquota di ammortamento viene analiticamente commisurata al periodo intercorso tra (i) il momento in cui il bene è divenuto disponibile e pronto per l'uso e (ii) il 31/12
	Per i cespiti acquistati nell'anno, ci si è avvalsi della facoltà di dimezzare forfettariamente l'aliquota normale di ammortamento?	**NO**	*Se* Sì, *illustrare*

RL S.C.R.I.B.A.

	Per i cespiti acquistati nell'anno, ci si è avvalsi della facoltà di dimezzare forfettaria-mente l'aliquota normale di ammortamento, ma soltanto per alcune categorie di beni?	**NO**	*Se Sì, illustrare*

IMM04 – Eventuale ammortamento integrale.

Inserire SI *o* NO *nella cella in giallino denominata <<Caso presente in azienda?>>:*

Cod.	Informazione	Caso presente in azienda?	*Se Sì, illustrare*
IMM04	Per i cespiti di valore inferiore a € 516.46, ci si è avvalsi della facoltà di ammortizzare integralmente il bene nell'esercizio in cui il bene è divenuto disponibile e pronto per l'uso?	**SI**	In base alle indicazioni contenute nel D. Lgs 118/2011 e s.m.i., tutti gli acquisti effettuati, a partire dall'es. 2012, vengono ammortizzati al 100% con contributi in c/esercizio.
	Altro	**NO**	*Se Sì, illustrare*

IMM05 – Svalutazioni.

Inserire SI *o* NO *nella cella in giallino denominata <<Caso presente in azienda?>>:*

Cod.	Informazione	Caso presente in azienda?	*Se Sì, illustrare*
IMM05	Nel corso dell'esercizio sono state effettuate svalutazioni di immobilizzazioni materiali e/o immateriali?	**NO**	*Se Sì, specificare importo, motivazioni, criteri di determinazione, impatto sul risultato economico*

IMM06 – Rivalutazioni.

Inserire SI *o* NO *nella cella in giallino denominata <<Caso presente in azienda?>>:*

Cod.	Informazione	Caso presente in azienda?	*Se Sì, illustrare*
IMM06	Nel corso dell'esercizio sono state effettuate rivalutazioni di immobilizzazioni materiali e/o immateriali?	**NO**	*Se Sì, specificare legge speciale che le ha determinate, importo al lordo e al netto degli ammortamenti, criteri di determinazione, impatto sul patrimonio netto*

IMM07 – Incrementi delle immobilizzazioni per lavori interni.

RL S.C.R.I.B.A.

Inserire SI *o* NO *nella cella in giallino denominata <<Caso presente in azienda?>>:*

Cod.	Informazione	Caso presente in azienda?	*Se Sì, illustrare*
IMM07	Nel corso dell'esercizio si sono effettuate capitalizzazioni di costi (la voce CE "Incrementi delle immobilizzazioni per lavori interni" è > 0)?	**NO**	*Se Sì, specificare importo e criteri di determinazione*

IMM08 – Oneri finanziari capitalizzati.

Inserire SI *o* NO *nella cella in giallino denominata <<Caso presente in azienda?>>:*

Cod.	Informazione	Caso presente in azienda?	*Se Sì, illustrare*
IMM08	Nel corso dell'esercizio si sono capitalizzati oneri finanziari?	**NO**	*Se Sì, specificare importo e criteri di determinazione*

Altre informazioni relative alle immobilizzazioni materiali e immateriali

Inserire SI *o* NO *nella cella in giallino denominata <<Caso presente in azienda?>>:*

Cod.	Informazione	Caso presente in azienda?	*Se Sì, illustrare*
IMM09	**Gravami**. Sulle immobilizzazioni dell'azienda vi sono gravami quali ipoteche, privilegi, pegni, pignoramenti ecc.?	**NO**	*Se Sì, illustrare*
IMM10	**Immobilizzazioni in contenzioso iscritte in bilancio.** Sulle immobilizzazioni iscritte in bilancio sono in corso contenziosi con altre aziende sanitarie, con altri enti pubblici o con soggetti privati?	**NO**	*Se Sì, illustrare*
IMM11	**Immobilizzazioni in contenzioso non iscritte in bilancio.** Esistono immobilizzazioni non iscritte nello stato patrimoniale perché non riconosciute come proprietà dell'azienda in seguito a contenziosi in corso con altre aziende sanitarie, con altri enti pubblici o con soggetti privati?	**NO**	*Se Sì, illustrare*
IMM12	**Eventuali impegni significativi assunti con fornitori per l'acquisizione di immobilizzazioni materiali.** Esistono impegni già assunti, ma non ancora tradottisi in debiti?	**NO**	*Se Sì, illustrare l'ammontare per singolo impegno*
IMM13	**Immobilizzazioni destinate alla vendita.** Esistono immobilizzazioni destinate alla vendita con apposito atto deliberativo aziendale?	**NO**	*Se Sì, illustrare*
IMM14	**Altro.** Esistono altre informazioni che si ritiene necessario fornire per soddisfare la regola generale secondo cui "Se le informazioni richieste da specifiche disposizioni di legge non sono sufficienti a dare una rap-presentazione veritiera e corretta, si devono fornire le informazioni complementari necessarie allo	**NO**	*Se Sì, illustrare*

R.E.S.C.R.I.B.A.

	scopo" (art 2423 cc)?		

5. Immobilizzazioni Finanziarie

A.III.1 Crediti Finanziari

I dati relativi al valore iniziale, alle movimentazioni dell'esercizio quali incrementi, decrementi per incassi e giroconti che concorrono alla determinazione del valore finale dell'esercizio, nonché il relativo fondo svalutazione e i relativi utilizzi e accantonamenti ed, infine, l'anzianità e la scadenza dei crediti, sono riportate nelle tabelle di Nota Integrativa Tabellare e nelle Schede di dettaglio, laddove previste dal D.lgs. 118/2011 e s.m.i.. Le tabelle sono presenti in allegato agli schemi di Stato Patrimoniale e Conto Economico e costituiscono parte integrante del Bilancio d'Esercizio.

PRINCIPALI INFORMAZIONI delle movimentazioni dell'esercizio

Fattispecie non presente nel bilancio aziendale

FATTI DI RILIEVO delle movimentazioni dell'esercizio

Per la suddetta area di bilancio non si sono verificati fatti di rilievo e/o non sono rilevati valori di bilancio.

A.III.2 Titoli

I dati relativi al costo storico, al valore iniziale, alle movimentazioni dell'esercizio che concorrono alla determinazione del valore netto finale dell'esercizio, sono riportate nelle tabelle di Nota Integrativa Tabellare e nelle Schede di dettaglio, laddove previste dal D.lgs. 118/2011 e s.m.i.. Le tabelle sono presenti in allegato agli schemi di Stato Patrimoniale e Conto Economico e costituiscono parte integrante del Bilancio d'Esercizio.

Per questa categoria di immobilizzazioni finanziarie sono previste le seguenti tipologie:

- A.III.2.a) Partecipazioni
- A.III.2.b) Altri Titoli

In particolare, per la categoria ***A.III.2.a) Partecipazioni***, se movimentata, l'iscrizione tra le immobilizzazioni finanziarie è corredata da tutte le informazioni di dettaglio relative alla natura, alla tipologia, alla forma giuridica, ai criteri di valutazione e a tutte le altre informazioni richieste dalla normativa vigente; le informazioni di dettaglio sono rilevate nella tabella <<*ELENCO PARTECIPAZIONI ISCRITTE NELLE IMMOBILIZZAZIONI FINANZIARIE*>> del foglio "*Dettaglio_SP_San*" allegata al Bilancio d'Esercizio.

PRINCIPALI INFORMAZIONI delle movimentazioni dell'esercizio

Fattispecie non presente nel bilancio aziendale

FATTI DI RILIEVO delle movimentazioni dell'esercizio

Per la suddetta area di bilancio non si sono verificati fatti di rilievo e/o non sono rilevati valori di bilancio.

R.L.S.C.R.I.B.A.

ALTRE INFORMAZIONI RELATIVE ALLE IMMOBILIZZAZIONI FINANZIARIE

Inserire SI o NO nella cella in giallino denominata <<Caso presente in azienda?>>:

Cod.	Informazione	Caso presente in azienda?	*Se Sì, illustrare*
IF01	**Svalutazione delle immobilizzazioni finanziarie**. Nel corso dell'esercizio sono state effettuate svalutazioni delle immobilizzazioni finanziarie?	**NO**	*Se Sì, specificare partecipazioni, altri titoli, crediti svalutati, importo della svalutazione, motivazioni, criteri di determinazione*
IF02	**Gravami**. Su crediti immobilizzati, partecipazioni e altri titoli dell'azienda vi sono gravami quali pegni, pignoramenti ecc.?	**NO**	*Se Sì, illustrare*
IF03	**Contenzioso con iscrizione in bilancio.** Su crediti immobilizzati, partecipazioni e altri titoli iscritti in bilancio sono in corso contenziosi con altre aziende sanitarie, con altri enti pubblici o con soggetti privati?	**NO**	*Se Sì, illustrare*
IF04	**Contenzioso senza iscrizione in bilancio.** Esistono partecipazioni o altri titoli non iscritti nello stato patrimoniale perché non riconosciuti come proprietà dell'azienda in seguito a contenziosi in corso con altre aziende sanitarie, con altri enti pubblici o con soggetti privati?	**NO**	*Se Sì, illustrare*
IF05	**Altro**. Esistono altre informazioni che si ritiene necessario fornire per soddisfare la regola generale secondo cui *"Se le informazioni richieste da specifiche disposizioni di legge non sono sufficienti a dare una rappresentazione veritiera e corretta, si devono fornire le informazioni complementari necessarie allo scopo"* (art 2423 cc)?	**NO**	*Se Sì, illustrare*

RLS.R.I.B.A.

6. Rimanenze

B.I. Rimanenze

I dati relativi alle rimanenze iniziali, agli acquisti e ai consumi dell'esercizio, nonché alle altre movimentazioni riguardanti l'eventuale fondo svalutazione di magazzino, i giroconti/riclassificazioni, le rimanenze presso terzi per distribuzione per nome e per conto e le rimanenze finali di reparto che concorrono alla determinazione del valore netto finale dell'esercizio, sono riportate nelle tabelle di Nota Integrativa Tabellare e nelle Schede di dettaglio, laddove previste dal D.lgs. 118/2011 e s.m.i.. Le tabelle sono presenti in allegato agli schemi di Stato Patrimoniale e Conto Economico e costituiscono parte integrante del Bilancio d'Esercizio.

Per questa categoria sono previste le seguenti tipologie:

- B.I.1 Rimanenze di materiale sanitario
- B.I.2 Rimanenze di materiale non sanitario

PRINCIPALI INFORMAZIONI delle movimentazioni dell'esercizio

Fattispecie non rilevata nel bilancio della gestione socio-sanitaria.

FATTI DI RILIEVO delle movimentazioni dell'esercizio

Per la suddetta area di bilancio non si sono verificati fatti di rilievo e/o non sono rilevati valori di bilancio.

ALTRE INFORMAZIONI RELATIVE ALLE RIMANENZE

Inserire SI *o* NO *nella cella in giallino denominata <<Caso presente in azienda?>>:*

Cod.	Informazione	Caso presente in azienda?	*Se Sì, illustrare*
RIM01	**Svalutazioni**. Nel corso dell'esercizio sono state effettuate svalutazioni di rimanenze obsolete o a lento rigiro?	**NO**	*Se Sì, specificare importo iniziale, movimenti dell'anno, motivazioni, criteri di determinazione, impatto sul risultato economico*
RIM02	**Gravami**. Sulle rimanenze dell'azienda vi sono gravami quali pegni, patti di riservato dominio, pignoramenti ecc.?	**NO**	*Se Sì, illustrare*
RIM03	**Modifiche di classificazione.** Nel corso dell'esercizio vi sono stati rilevanti cambiamenti nella classificazione delle voci?	**NO**	*Se Sì, illustrare*

RLS.C.R.I.B.A.

RIM04	**Valore a prezzi di mercato.** Vi è una differenza, positiva e significativa, tra il valore delle rimanenze a prezzi di mercato e la loro valutazione a bilancio?	**NO**	*Se* Sì, *illustrare*
RIM05	**Altro.** Esistono altre informazioni che si ritiene necessario fornire per soddisfa-re la regola generale secondo cui "Se le informazioni richieste da specifiche disposizioni di legge non sono sufficienti a dare una rappresentazione veritiera e corretta, si devono fornire le informazioni complementari necessarie allo scopo" (art 2423 cc)?	**NO**	*Se* Sì, *illustrare*

7. Crediti

B.II. Crediti

I dati relativi al valore iniziale, alle movimentazioni dell'esercizio quali incrementi, decrementi per incassi e giroconti che concorrono alla determinazione del valore finale dell'esercizio, nonché il relativo fondo svalutazione e i relativi utilizzi e accantonamenti ed, infine, le fatture da emettere, l'anzianità e la scadenza dei crediti, sono riportate nelle tabelle di Nota Integrativa Tabellare e nelle Schede di dettaglio, laddove previste dal D.lgs. 118/2011 e s.m.i.. Le tabelle sono presenti in allegato agli schemi di Stato Patrimoniale e Conto Economico e costituiscono parte integrante del Bilancio d'Esercizio.

Per questa categoria sono previste le seguenti tipologie:

- B.II.1) Crediti v/Stato
- B.II.2) Crediti v/Regione
- B.II.3) Crediti v/Comuni
- B.II.4) Crediti v/Aziende sanitarie pubbliche
- B.II.5) Crediti v/Società partecipate e/o enti dipendenti dalla Regione
- B.II.6) Crediti v/Erario
- B.II.7) Crediti v/Altri

In particolare, per le categorie ***B.II.1.h) Crediti v/Stato per finanziamenti per investimenti*** e ***B.II.2.b) Crediti v/Regione o Provincia Autonoma per versamenti a patrimonio netto,*** se movimentate, l'iscrizione tra i crediti è corredata da tutte le informazioni di dettaglio relative agli atti di delibera, agli importi, alle riscossioni, alle integrazioni dei finanziamenti e alla consistenza finale; le informazioni di dettaglio sono rilevate nella tabella del foglio *"Dettaglio_SP_San"* allegata al Bilancio d'Esercizio.

Infine, per la categoria ***Crediti v/Aziende sanitarie pubbliche della Regione - per mobilità in compensazione e non*** se movimentate, l'iscrizione tra i crediti è corredata da tutte le informazioni di dettaglio relative alla mobilità in compensazione e non in compensazione e alle altre prestazioni; le informazioni di dettaglio sono rilevate nella tabella del foglio "*Cons*" allegata al Bilancio d'Esercizio.

PRINCIPALI INFORMAZIONI delle movimentazioni dell'esercizio

Crediti v/Regione

Ammontano complessivamente a € 30.509/1000 e sono riferiti a:

B.II.2.a.3) Crediti v/Regione o Provincia Autonoma per quota FSR € 25.218/1000
B.II.2.a.5) Crediti v/Regione o Provincia Autonoma per mobilità attiva intraregionale € 5.270/1000

R.L.S.C.R.I.B.A.

B.II.2.a.9) Crediti v/Regione per spesa corrente-altro € 21/1000 derivante da FNA 2014

Crediti v/Aziende sanitarie pubbliche

Ammontano complessivamente a € 619/1000 e sono riferiti a:
B.II.4.a.3) Crediti v/Aziende sanitarie pubbliche della Regione - per altre prestazioni € 613/1000
B.II.4.c) Crediti v/Aziende sanitarie pubbliche Extraregione per Mobilità Attiva non in compensazione / Altre prestazioni € 6/1000

Crediti v/Società partecipate e/o enti dipendenti dalla Regione

Fattispecie non presente nel bilancio aziendale

Crediti v/Erario

Fattispecie non presente nel bilancio aziendale

Crediti v/Altri

B.II.7.a) Crediti verso clienti privati per un totale complessivo di € 263/1000 essenzialmente derivanti da crediti v/strutture socio sanitarie per prestazioni a stranieri STP

FATTI DI RILIEVO delle movimentazioni dell'esercizio

Per la suddetta area di bilancio non si sono verificati fatti di rilievo e/o non sono rilevati valori di bilancio.

ALTRE INFORMAZIONI RELATIVE AI CREDITI

Inserire SI o NO nella cella in giallino denominata <<Caso presente in azienda?>>:

Cod.	Informazione	Caso presente in azienda?	*Se Sì, illustrare*
CRED01	**Svalutazioni**. Nel corso dell'esercizio sono state effettuate svalutazioni di crediti iscritti nell'attivo circolante?	**NO**	*Se Sì, specificare crediti svalutati, importo della svalutazione, motivazioni, criteri di determinazione*
CRED02	**Gravami**. Sui crediti dell'azienda vi sono gravami quali pignoramenti ecc.?	**NO**	*Se Sì, illustrare*

RLS.C.R.I.B.A.

CRED03	**Cartolarizzazioni.** L'azienda ha in atto operazioni di cartolarizzazione dei crediti?	**NO**	*Se Sì, illustrare*
CRED04	**Altro.** Esistono altre informazioni che si ritiene necessario fornire per soddisfare la regola generale secondo cui "Se le informazioni richieste da specifiche disposizioni di legge non sono sufficienti a dare una rap-presentazione veritiera e corretta, si devono fornire le informazioni complementari necessarie allo scopo" (art 2423 cc)?	**NO**	*Se Sì, illustrare*

8. Attività finanziarie che non costituiscono immobilizzazioni

B.III. Attività finanziarie che non costituiscono immobilizzazioni

I dati relativi al costo storico, al valore iniziale, alle movimentazioni che concorrono alla determinazione del valore finale dell'esercizio, sono riportate nelle tabelle di Nota Integrativa Tabellare e nelle Schede di dettaglio, laddove previste dal D.lgs. 118/2011 e s.m.i.. Le tabelle sono presenti in allegato agli schemi di Stato Patrimoniale e Conto Economico e costituiscono parte integrante del Bilancio d'Esercizio.

In particolare, per le categorie ***Partecipazioni in imprese controllate, collegate e in altre imprese***, se movimentate, l'iscrizione tra le attività finanziarie che non costituiscono immobilizzazioni è corredata da tutte le informazioni di dettaglio relative alla natura, alla tipologia, alla forma giuridica, ai criteri di valutazione e a tutte le altre informazioni richieste dalla normativa vigente; le informazioni di dettaglio sono rilevate nella tabella *<<ELENCO PARTECIPAZIONI ISCRITTE NELLE ATTIVITA' A BREVE>>* del foglio *"Dettaglio_SP_San"* allegata al Bilancio d'Esercizio.

PRINCIPALI INFORMAZIONI delle movimentazioni dell'esercizio

Fattispecie non presente nel bilancio aziendale.

FATTI DI RILIEVO delle movimentazioni dell'esercizio

Per la suddetta area di bilancio non si sono verificati fatti di rilievo e/o non sono rilevati valori di bilancio.

ALTRE INFORMAZIONI RELATIVE ATTIVITÀ FINANZIARIE CHE NON COSTITUISCONO IMMOBILIZZAZIONI

Inserire SI o NO nella cella in giallino denominata <<Caso presente in azienda?>>:

Cod.	Informazione	Caso presente in azienda?	*Se Sì, illustrare*
AF01	**Gravami.** Sulle attività finanziarie che non costituiscono immobilizzazioni vi sono gravami quali pegni, pignoramenti ecc.?	**NO**	*Se Sì, illustrare*
AF02	**Contenzioso con iscrizione in bilancio.** Sulle attività finanziarie che non costituiscono immobilizzazioni iscritte in bilancio sono in corso contenziosi con altre	**NO**	*Se Sì, illustrare*

R.E.S.C.R.I.B.A.

	aziende sanitarie, con altri enti pubblici o con soggetti privati?		
AF03	**Contenzioso senza iscrizione in bilancio.** Esistono attività finanziarie che non costituiscono immobilizzazioni non iscritte nello stato patrimoniale perché non riconosciute come proprietà dell'azienda in seguito a contenziosi in corso con altre aziende sanitarie, con altri enti pubblici o con soggetti privati?	**NO**	*Se* Sì, *illustrare*
AF04	**Altro.** Esistono altre informazioni che si ritiene necessario fornire per soddisfare la regola generale secondo cui "Se le informazioni richieste da specifiche disposizioni di legge non sono sufficienti a dare una rappresentazione veritiera e corretta, si devono fornire le informazioni complementari necessarie allo scopo" (art 2423 cc)?	**NO**	*Se* Sì, *illustrare*

RLS.C.R.I.B.A.

9. Disponibilità liquide

B.IV. Disponibilità liquide

I dati relativi al valore iniziale, agli incrementi e decrementi dell'esercizio che concorrono alla determinazione del valore finale dell'esercizio, sono riportate nelle tabelle di Nota Integrativa Tabellare e nelle Schede di dettaglio, laddove previste dal D.lgs. 118/2011 e s.m.i.. Le tabelle sono presenti in allegato agli schemi di Stato Patrimoniale e Conto Economico e costituiscono parte integrante del Bilancio d'Esercizio.

PRINCIPALI INFORMAZIONI delle movimentazioni dell'esercizio

Cassa

FLUSSI DI CASSA 2015

Prospetto di conciliazione conti di tesoreria/ giornali mandati e reversali anno 2015

Area Socio Sanitaria

Saldo 31.12.2014	€	14.921.168,71
Reversali	€	164.309.957,81
Mandati	€	163.892.327,60
Saldo 31.12.2015	€	15.338.798,92

Tesoreria unica

L'anticipazione di cassa al 31/12/2015 è pari a zero.

FATTI DI RILIEVO delle movimentazioni dell'esercizio

Per la suddetta area di bilancio non si sono verificati fatti di rilievo e/o non sono rilevati valori di bilancio.

ALTRE INFORMAZIONI RELATIVE ALLE DISPONIBILITÀ LIQUIDE

Inserire SI o NO nella cella in giallino denominata <<Caso presente in azienda?>>:

Cod.	Informazione	Caso presente in azienda?	*Se Sì, illustrare*
DL01	**Fondi vincolati.** Le disponibilità liquide comprendono fondi vincolati?	**NO**	*Se Sì, specificare importo e natura del vincolo*
DL02	**Gravami.** Sulle disponibilità liquide dell'azienda vi sono gravami quali pignoramenti ecc.?	**NO**	*Se Sì, illustrare*

RLS.C.R.I.B.A.

DL03	**Altro.** Esistono altre informazioni che si ritiene necessario fornire per soddisfare la regola generale secondo cui "Se le informazioni richieste da specifiche disposizioni di legge non sono sufficienti a dare una rappresentazione veritiera e corretta, si devono fornire le informazioni complementari necessarie allo scopo" (art 2423 cc)?	**NO**	*Se* Sì, *illustrare*

10. Ratei e risconti attivi

C) RATEI E RISCONTI ATTIVI

I dati relativi al valore iniziale e al valore finale dell'esercizio, sono riportati nelle tabelle di Nota Integrativa Tabellare e nelle Schede di dettaglio, laddove previste dal D.lgs. 118/2011 e s.m.i.. Le tabelle sono presenti in allegato agli schemi di Stato Patrimoniale e Conto Economico e costituiscono parte integrante del Bilancio d'Esercizio.

In particolare, per le categorie ***C.I Ratei attivi e C.II Risconti attivi***, se movimentate, l'iscrizione tra i ratei e risconti attivi è corredata da tutte le informazioni di dettaglio relative alla natura, alla tipologia di realizzazione entro e oltre i 12 mesi; le informazioni di dettaglio sono rilevate nella tabella apposita del foglio *"Dettaglio_SP_San"* allegata al Bilancio d'Esercizio.

PRINCIPALI INFORMAZIONI delle movimentazioni dell'esercizio

Si rileva risconto attivo di € 26/1000 per formazione universitaria a personale addetto al dipartimento delle dipendenze.

FATTI DI RILIEVO delle movimentazioni dell'esercizio

Per la suddetta area di bilancio non si sono verificati fatti di rilievo e/o non sono rilevati valori di bilancio.

Altre informazioni relative a ratei e risconti attivi.

Inserire SI *o* NO *nella cella in giallino denominata <<Caso presente in azienda?>>:*

Cod.	Informazione	Caso presente in azienda?	*Se* Sì, *illustrare*
RR01	Esistono altre informazioni che si ritiene necessario fornire per soddisfare la regola generale secondo cui "Se le informazioni richieste da specifiche disposizioni di legge non sono sufficienti a dare una rappresenta-zione veritiera e corretta, si devono fornire le informazioni complementari necessarie allo scopo" (art 2423 cc)?		Si rileva un risconto attivo di € 26/1000 per Rata annuale Scuola di Specialità in Psichiatria presso Università Bicocca di Milano

RI.S.C.R.I.B.A.

11. Patrimonio netto

A) PATRIMONIO NETTO

I dati relativi alla consistenza iniziale, all'assegnazione e agli utilizzi per sterilizzazioni nel corso dell'esercizio, nonché i giroconti/riclassificazioni e altre variazioni che concorrono alla determinazione del valore finale dell'esercizio, sono riportate nelle tabelle di Nota Integrativa Tabellare e nelle Schede di dettaglio, laddove previste dal D.lgs. 118/2011 e s.m.i.. Le tabelle sono presenti in allegato agli schemi di Stato Patrimoniale e Conto Economico e costituiscono parte integrante del Bilancio d'Esercizio.

In particolare, per le categorie ***A.II) Finanziamenti per Investimenti***, ***A.IV.2) Riserve da plusvalenze da reinvestire e A.IV.3) Contributi da reinvestire,*** se movimentate, l'iscrizione tra il Patrimonio Netto è corredata da tutte le informazioni di dettaglio relative alla natura, alla tipologia, alle movimentazioni patrimoniali e finanziarie, nonché alla consistenza iniziale e finale; le informazioni di dettaglio sono rilevate nella tabella apposita del foglio *"Dettaglio_SP_San"* allegata al Bilancio d'Esercizio.

PRINCIPALI INFORMAZIONI delle movimentazioni dell'esercizio

Le variazioni di patrimonio netto intervenute nell'esercizio si riferiscono alla sterilizzazione di beni e a rettifiche di contributi in conto capitale (3/1000).

FATTI DI RILIEVO delle movimentazioni dell'esercizio

Per la suddetta area di bilancio non si sono verificati fatti di rilievo e/o non sono rilevati valori di bilancio.

ALTRE INFORMAZIONI RELATIVE AL PATRIMONIO NETTO

Inserire SI *o* NO *nella cella in giallino denominata <<Caso presente in azienda?>>:*

Cod.	Informazione	Caso presente in azienda?	*Se Sì, illustrare*
PN01	**Donazioni e lasciti vincolati ad investimenti.** Nell'esercizio non sono state rilevate donazioni e lasciti vincolati ad investimenti?	**NO**	*Sì, specificare importo, soggetto erogatore e tipologia di beni acquisiti*
PN02	**Fondo di dotazione.** Il fondo di dotazione ha subito variazioni rispetto all'esercizio precedente?	**NO**	*Se Sì, specificare importo e motivazione variazione*
PN03	**Altro.** Esistono altre informazioni che si ritiene necessario fornire per soddisfare la regola generale secondo cui "Se le informazioni richieste da specifiche disposizioni di legge non sono sufficienti a dare una rappresentazione veritiera e corretta, si devono fornire le informazioni complementari necessarie allo	**NO**	*Se Sì, illustrare*

R.I.S.C.R.I.B.A.

	scopo" (art 2423 cc)?		

12. Fondi per rischi e oneri

B) FONDI PER RISCHI ED ONERI

I dati relativi alla consistenza iniziale, all'accantonamento e agli utilizzi dell'esercizio, nonché le riclassificazioni che concorrono alla determinazione del valore finale dell'esercizio, sono riportate nelle tabelle di Nota Integrativa Tabellare e nelle Schede di dettaglio, laddove previste dal D.lgs. 118/2011 e s.m.i.. Le tabelle sono presenti in allegato agli schemi di Stato Patrimoniale e Conto Economico e costituiscono parte integrante del Bilancio d'Esercizio.

Per questa categoria sono previste le seguenti tipologie:

- B.I) Fondi per imposte, anche differite
- B.II) Fondi per rischi
- B.III) Fondi da distribuire
- B.IV) Quote inutilizzate contributi
- B.V) Altri fondi per oneri e spese

In particolare, per le categorie ***B) FONDI PER RISCHI ED ONERI***, se movimentate, l'iscrizione tra i fondi è corredata da tutte le informazioni di dettaglio relative agli eventuali utilizzi dei fondi indicando la natura del costo; le informazioni di dettaglio sono rilevate nella tabella apposita del foglio *Utilizzi_Fondi_San* allegata al Bilancio d'Esercizio.

Inoltre, per le categorie ***B.IV) Quote inutilizzate contributi***, se movimentate, l'iscrizione tra i fondi è corredata da tutte le informazioni di dettaglio relative alla Assegnazione indicando la descrizione dell'ente o del soggetto concedente, gli estremi degli atti di assegnazione, la destinazione e la natura dei costi correlati al contributo, gli importi assegnati, utilizzati e accantonati, nonché le quote destinate agli investimenti; le informazioni di dettaglio sono rilevate nelle tabelle apposite dei fogli "*VincNI_SAN*" e "*UtilizziNI_SAN*" allegati al Bilancio d'Esercizio.

PRINCIPALI INFORMAZIONI delle movimentazioni dell'esercizio

B) Fondo per rischi ed oneri: Si rileva l'utilizzo totale del fondo accantonato a seguito della definizione del contenzioso.
B.IV) Quote inutilizzate di contributi: sono stati effettuati accantonamenti di contributi da privati per € 24/1000 e utilizzi per:
€ 8.193/1000 per quote inutilizzate contributi da Regione FSR Indistinto;
€ 2.757/1000 per quote inutilizzate contributi da Enti Pubblici extra fondo;
€ 60/1000 per quote inutilizzate contributi da privati.

FATTI DI RILIEVO delle movimentazioni dell'esercizio

Per la suddetta area di bilancio non si sono verificati fatti di rilievo e/o non sono rilevati valori di bilancio.

RL S.C.R.I.B.A.

3.20.20.50.000.000.00.000 **B.II.5) Altri fondi rischi**

Descrizione	Anno di costituzione	Criteri di determinazione	Importi	Estremi del verbale del Collegio Sindacale
Nessuna movimentazione nell'esercizio				

3.20.50.30.000.000.00.000 **B.V.3) Altri fondi per oneri e spese**

Descrizione	Anno di costituzione	Criteri di determinazione	Importi	Estremi del verbale del Collegio Sindacale
Nessuna movimentazione nell'esercizio				

ALTRE INFORMAZIONI RELATIVE A FONDI RISCHI E ONERI

Inserire SI *o* NO *nella cella in giallino denominata <<Caso presente in azienda?>>:*

Cod.	Informazione	Caso presente in azienda?	*Se Sì, illustrare*
FR01	Con riferimento ai rischi per i quali è stato costituito un fondo, esiste la possibilità di subire perdite addizionali rispetto agli ammontari stanziati?	**NO**	*Se Sì, illustrare*
FR02	Esistono rischi probabili, a fronte dei quali non è stato costituito un apposito fondo per l'impossibilità di formulare stime attendibili?	**NO**	*Se Sì, indicare le informazioni utili per la comprensione della situazione*
FR03	Esistono rischi (né generici, né remoti) a fronte dei quali non è stato costituito un apposito fondo perché solo possibili, anziché probabili? Da tali rischi potrebbero scaturire perdite significative?	**NO**	*Se Sì, indicare le informazioni utili per la comprensione della situazione*
FR04	Esistono altre informazioni che si ritiene necessario fornire per soddisfare la regola generale secondo cui "Se le informazioni richieste da specifiche disposizioni di legge non sono sufficienti a dare una rappresentazione veritiera e corretta, si devono fornire le informazioni complementari necessarie allo scopo" (art 2423 cc)?	**NO**	*Se Sì, illustrare*

R.I.S.C.R.I.B.A.

13. Trattamento di fine rapporto

C) TRATTAMENTO DI FINE RAPPORTO

I dati relativi alla consistenza iniziale, all'accantonamento e agli utilizzi dell'esercizio, nonché le riclassificazioni che concorrono alla determinazione del valore finale dell'esercizio, sono riportate nelle tabelle di Nota Integrativa Tabellare e nelle Schede di dettaglio, laddove previste dal D.lgs. 118/2011 e s.m.i.. Le tabelle sono presenti in allegato agli schemi di Stato Patrimoniale e Conto Economico e costituiscono parte integrante del Bilancio d'Esercizio.

Per questa categoria sono previste le seguenti tipologie:

- C.I) Fondo per premi operosità
- C.II) Fondo per trattamento di fine rapporto dipendenti

In particolare, per le categorie ***C) TRATTAMENTO DI FINE RAPPORTO*** se movimentate, l'iscrizione tra i fondi è corredata da tutte le informazioni di dettaglio relative agli eventuali utilizzi dei fondi indicando la natura del costo; le informazioni di dettaglio sono rilevate nella tabella apposita del foglio *Utilizzi_Fondi_San* allegata al Bilancio d'Esercizio.

PRINCIPALI INFORMAZIONI delle movimentazioni dell'esercizio

Il fondo trattamento di fine rapporto "Fondo premi di operosità" è stato integrato della quota di competenza dell'esercizio senza rilevare nessun utilizzo in corso d'anno.

FATTI DI RILIEVO delle movimentazioni dell'esercizio

Per la suddetta area di bilancio non si sono verificati fatti di rilievo e/o non sono rilevati valori di bilancio.

ALTRE INFORMAZIONI RELATIVE A TRATTAMENTO DI FINE RAPPORTO

Inserire SI *o* NO *nella cella in giallino denominata <<Caso presente in azienda?>>:*

Cod.	Informazione	Caso presente in azienda?	*Se Sì, illustrare*
TR01	**Altro**. Esistono altre informazioni che si ritiene necessario fornire per soddisfare la regola generale secondo cui "Se le informa-zioni richieste da specifiche disposizioni di legge non sono sufficienti a dare una rappresentazione veritiera e corretta, si devono fornire le informazioni complementari necessarie allo scopo" (art 2423 cc)?	**NO**	*Se Sì, illustrare*

BI.S.C.R.I.B.A.

14. Debiti

D) DEBITI

I dati relativi al valore iniziale, alle movimentazioni dell'esercizio quali incrementi, decrementi per pagamenti e giroconti, che concorrono alla determinazione del valore finale dell'anno, nonché i dettagli dei debiti per acquisto cespiti ed, infine, le fatture da ricevere, l'anzianità e la scadenza dei crediti, sono riportati nelle tabelle di Nota Integrativa Tabellare (vedi allegati del Bilancio d'Esercizio).

Per questa categoria sono previste le seguenti tipologie:

- D.I. Debiti per Mutui passivi
- D.II. Debiti v/Stato
- D.III. Debiti v/Regione
- D.IV. Debiti v/Comuni
- D.V. Debiti v/Aziende sanitarie pubbliche
- D.VI. Debiti V/ Società Partecipate e/o Enti Dipendenti Della Regione
- D.VII. Debiti v/Fornitori
- D.VIII. Debiti v/Istituto tesoriere
- D.IX. Debiti Tributari
- D.X. Debiti v/Istituti previdenziali, assistenziali e sicurezza sociale
- D.XI. Debiti v/Altri

In particolare, per la categoria ***D.I. Debiti per Mutui passivi***, se movimentata, l'iscrizione tra i debiti è corredata da tutte le informazioni di dettaglio relative alla destinazione, al soggetto erogatore, agli estremi della delibera di autorizzazione regionale, alla scadenza, alla garanzia e ai tassi reali, nonché l'importo iniziale e il debito residuo; le informazioni di dettaglio sono rilevate nella tabella apposita del foglio *"Dettaglio_SP_San"* allegata al Bilancio d'Esercizio.

Infine, per la categoria ***Debiti v/Aziende sanitarie pubbliche della Regione - per mobilità in compensazione e non*** se movimentata, l'iscrizione tra i debiti è corredata da tutte le informazioni di dettaglio relative alla mobilità in compensazione e non in compensazione e alle altre prestazioni; le informazioni di dettaglio sono rilevate nella tabella del foglio *"Cons"* allegata al Bilancio d'Esercizio.

PRINCIPALI INFORMAZIONI delle movimentazioni dell'esercizio

I principali debiti sono costituiti dalla rilevazione della mobilità passiva intraregionale pari a € 433/1000

FATTI DI RILIEVO delle movimentazioni dell'esercizio

Per la suddetta area di bilancio non si sono verificati fatti di rilievo e/o non sono rilevati valori di bilancio

ALTRE INFORMAZIONI RELATIVE A DEBITI

Inserire SI *o* NO *nella cella in giallino denominata <<Caso presente in azienda?>>:*

RESCRIBA.

Cod.	Informazione	Caso presente in azienda?	*Se Sì, illustrare*
DB01	**Transazioni**. I debiti verso fornitori sono sottoposti a procedure di transazione regionali?	**NO**	*Se Sì, specificare importi per fornitori e allegare comunicazioni regionali in merito*
DB02	**Altro**. Esistono altre informazioni che si ritiene necessario fornire per soddisfare la regola generale secondo cui "Se le informazioni richieste da specifiche disposizioni di legge non sono sufficienti a dare una rappresentazione veritiera e corretta, si devono fornire le informazioni complementari necessarie allo scopo" (art 2423 cc)?	**NO**	*Se Sì, illustrare*

15. Ratei e risconti passivi

E) RATEI E RISCONTI PASSIVI

I dati relativi al valore iniziale e al valore finale dell'esercizio, sono riportati nelle tabelle di Nota Integrativa Tabellare e nelle Schede di dettaglio, laddove previste dal D.lgs. 118/2011 e s.m.i.. Le tabelle sono presenti in allegato agli schemi di Stato Patrimoniale e Conto Economico e costituiscono parte integrante del Bilancio d'Esercizio.

In particolare, per le categorie ***E.I Ratei passivi e E.II Risconti passivi***, se movimentate, l'iscrizione tra i ratei e risconti attivi è corredata da tutte le informazioni di dettaglio relative alla natura, alla tipologia di realizzazione entro e oltre i 12 mesi; le informazioni di dettaglio sono rilevate nella tabella apposita del foglio *"Dettaglio_SP_San"* allegata al Bilancio d'Esercizio.

PRINCIPALI INFORMAZIONI delle movimentazioni dell'esercizio

Per questa voce di bilancio non si rilevano movimenti nell'esercizio 2015.

FATTI DI RILIEVO delle movimentazioni dell'esercizio

Per la suddetta area di bilancio non si sono verificati fatti di rilievo e/o non sono rilevati valori di bilancio.

ALTRE INFORMAZIONI RELATIVE A RATEI E RISCONTI PASSIVI.

Inserire SI *o* NO *nella cella in giallino denominata <<Caso presente in azienda?>>:*

Cod.	Informazione	Caso presente in azienda?	*Se Sì, illustrare*
RP01	**Altro**. Esistono altre informazioni che si ritiene necessario fornire per soddisfare la regola generale secondo cui "Se le informazioni richieste da specifiche disposizioni di legge non sono sufficienti a dare una	**NO**	*Se Sì, illustrare*

RI.S.C.R.I.B.A.

	rappresentazione veritiera e corretta, si devono fornire le informazioni complementari necessarie allo scopo" (art 2423 cc)?		

16. Conti d'ordine

F) CONTI D'ORDINE

I dati relativi al valore iniziale e alle movimentazioni, quali incrementi e decrementi dell'esercizio che concorrono alla determinazione del valore finale dell'esercizio, sono riportati nelle tabelle di Nota Integrativa Tabellare e nelle Schede di dettaglio, laddove previste dal D.lgs. 118/2011 e s.m.i.. Le tabelle sono presenti in allegato agli schemi di Stato Patrimoniale e Conto Economico e costituiscono parte integrante del Bilancio d'Esercizio.

PRINCIPALI INFORMAZIONI delle movimentazioni dell'esercizio

Per questa voce di bilancio non si rilevano movimenti nell'esercizio 2015.

FATTI DI RILIEVO delle movimentazioni dell'esercizio

Per la suddetta area di bilancio non si sono verificati fatti di rilievo e/o non sono rilevati valori di bilancio.

ALTRE INFORMAZIONI RELATIVE A CONTI D'ORDINE

Inserire SI *o* NO *nella cella in giallino denominata <<Caso presente in azienda?>>:*

Cod.	Informazione	Caso presente in azienda?	*Se Sì, illustrare*
CO01	Sono state attivate operazioni di project finance?	**NO**	*Se Sì, illustrare*
CO02	Esistono beni dell'Azienda presso terzi (in deposito, in pegno o in comodato)?	**NO**	*Se Sì, illustrare*
CO03	**Altro.** Esistono altre informazioni che si ritiene necessario fornire per soddisfare la regola generale secondo cui "Se le informazioni richieste da specifiche disposizioni di legge non sono sufficienti a dare una rappresentazione veritiera e corretta, si devono fornire le informazioni complementari necessarie allo scopo" (art 2423 cc)?	**NO**	*Se Sì, illustrare*

R.I.S.C.R.I.B.A.

17. Contributi in conto esercizio

17.1 Contributi in conto esercizio

A.1) Contributi in conto esercizio - Totale

I dati relativi al valore dei contributi dell'esercizio confrontati con quelli dell'anno precedente e la relativa variazione sono riportati nelle tabelle di Nota Integrativa Tabellare e nelle Schede di dettaglio, laddove previste dal D.lgs. 118/2011 e s.m.i.. Le tabelle sono presenti in allegato agli schemi di Stato Patrimoniale e Conto Economico e costituiscono parte integrante del Bilancio d'Esercizio.

Per questa categoria sono previste le seguenti tipologie:

- A.1.A) Contributi da Regione per quota Fondo Sanitario regionale - Totale
- A.1.B) Contributi c/esercizio da enti pubblici (Extra Fondo) - Totale
- A.1.C) Contributi c/esercizio da enti privati – Totale

In particolare, per le categorie dei ***Contributi***, se movimentate, l'iscrizione tra i ricavi è corredata da tutte le informazioni di dettaglio relative alla Assegnazione indicando la descrizione dell'ente o del soggetto concedente, gli estremi degli atti di assegnazione, la destinazione e la natura dei costi correlati al contributo, gli importi assegnati, utilizzati e accantonati, nonché le quote destinate agli investimenti; le informazioni di dettaglio sono rilevate nelle tabelle apposite del foglio "*VincNI_SAN*" allegata al Bilancio d'Esercizio.

Infine, per le categoria dei ***Contributi c/esercizio da enti pubblici*** e in particolare il contributo AREU, se movimentato, l'iscrizione tra i ricavi è corredata anche dal Conto Economico – Emergenza Urgenza 118 rilevato nella tabella apposita del foglio "*Ce-118*" allegato al Bilancio d'Esercizio.

PRINCIPALI INFORMAZIONI delle movimentazioni dell'esercizio

Finanziamento di parte corrente (FSR indistinto)

Con il Decreto 4338 del 17/5/2016 sono stati definiti gli importi delle assegnazioni 2015 in complessivi € 154.330/1000, di cui:
- € 152.143/1000 per quota capitaria
- € 2.187/1000 per il finanziamento delle DGR 3363 e decreto 3419/2015.

Altri Contributi da Regione

Altri Contributi da enti pubblici
Si rileva un contributo dalla Unione Europea per saldo progetto "TRIP" pari a € 31/1000

Altri Contributi da privati
Si rileva un contributo dall'Associazione Cure Palliative pari a € 20/1000 e dalla Fondazione della Comunità Bergamasca per progetto "Convegno Gioco d'Azzardo" pari a € 4/1000.

FATTI DI RILIEVO delle movimentazioni dell'esercizio

RESCRIBA.

Per la suddetta area di bilancio non si sono verificati fatti di rilievo e/o non sono rilevati valori di bilancio.

17.2 Rettifica contributi c/esercizio per destinazione ad investimenti

A.1a) Rettifica contributi c/esercizio per destinazione ad investimenti - Totale

I dati relativi al valore delle rettifiche dei contributi c/esercizio destinate ad investimenti confrontati con quelli dell'anno precedente e la relativa variazione sono riportati nelle tabelle di Nota Integrativa Tabellare e nelle Schede di dettaglio, laddove previste dal D.lgs. 118/2011 e s.m.i.. Le tabelle sono presenti in allegato agli schemi di Stato Patrimoniale e Conto Economico e costituiscono parte integrante del Bilancio d'Esercizio.

PRINCIPALI INFORMAZIONI delle movimentazioni dell'esercizio

Per questa voce di bilancio non si rilevano movimenti nell'esercizio 2015.

FATTI DI RILIEVO delle movimentazioni dell'esercizio

Per la suddetta area di bilancio non si sono verificati fatti di rilievo e/o non sono rilevati valori di bilancio.

17.3 Utilizzo fondi per quote inutilizzate contributi vincolati di esercizi precedenti

A.1b) Utilizzo fondi per quote inutilizzate contributi vincolati di esercizi precedenti - Totale

I dati relativi al valore degli utilizzi contributi degli esercizi precedenti confrontati con quelli dell'anno precedente e la relativa variazione sono riportati nelle tabelle di Nota Integrativa Tabellare e nelle Schede di dettaglio, laddove previste dal D.lgs. 118/2011 e s.m.i.. Le tabelle sono presenti in allegato agli schemi di Stato Patrimoniale e Conto Economico e costituiscono parte integrante del Bilancio d'Esercizio.

In particolare, per le categorie degli ***Utilizzi Contributi***, se movimentate, l'iscrizione tra i ricavi è corredata da tutte le informazioni di dettaglio relative alla Assegnazione indicando la descrizione dell'ente o del soggetto concedente, gli estremi degli atti di assegnazione, la destinazione e la natura dei costi correlati al contributo, gli importi assegnati, utilizzati e accantonati, nonché le quote destinate agli investimenti; le informazioni di dettaglio sono rilevate nella tabella apposita del foglio "*UtilizziNI_SAN*" allegata al Bilancio d'Esercizio.

PRINCIPALI INFORMAZIONI delle movimentazioni dell'esercizio

Le voci maggiormente significative di utilizzo dei contributi assegnati in esercizi precedenti si riferiscono:
- alle sperimentazioni sociosanitarie, avviate con la DGR 3239/2012 e proseguite con successivi provvedimenti;
- all'attivazione delle misure contenute nella DGR 2942/2014;
- alle misure introdotte dalla DGR 2655/2014.

FATTI DI RILIEVO delle movimentazioni dell'esercizio

Per la suddetta area di bilancio non si sono verificati fatti di rilievo e/o non sono rilevati valori di bilancio.

RL S.C.R.I.B.A.

ALTRE INFORMAZIONI RELATIVE A CONTRIBUTI IN CONTO ESERCIZIO

Inserire SI *o* NO *nella cella in giallino denominata <<Caso presente in azienda?>>:*

Cod.	Informazione	Caso presente in azienda?	*Se Sì, illustrare*
CT01	**Contributi in conto esercizio**. Sono state rilevate significative variazioni rispetto all'esercizio precedente?	NO	*Se Sì, illustrare*
	Rettifica contributi in c/esercizio. Sono state rilevate significative variazioni rispetto all'esercizio precedente?	NO	*Se Sì, illustrare*
	Utilizzi contributi esercizi precedenti. Sono state rilevate significative variazioni rispetto all'esercizio precedente?	SI	L'incremento di 950/1000 è determinato principalmente dall'attivazione delle misure previste dalla DGR 856

18. Proventi e ricavi diversi

18.1 Proventi e ricavi diversi

A.2) Proventi e ricavi diversi - Totale

I dati relativi al valore delle prestazioni e degli altri proventi confrontati con quelli dell'anno precedente e la relativa variazione sono riportati nelle tabelle di Nota Integrativa Tabellare e nelle Schede di dettaglio, laddove previste dal D.lgs. 118/2011 e s.m.i.. Le tabelle sono presenti in allegato agli schemi di Stato Patrimoniale e Conto Economico e costituiscono parte integrante del Bilancio d'Esercizio.

Per questa categoria sono previste le seguenti tipologie:

- A.2.A) Ricavi per prestazioni sanitarie e sociosanitarie a rilevanza sanitaria - Totale
- A.2.B) Ricavi per prestazioni non sanitarie - Totale
- A.2.C) Altri proventi - Totale

In particolare, per le categorie dei ***A.2.A) Ricavi per prestazioni sanitarie***, se movimentate, l'iscrizione tra i ricavi è corredata da tutte le informazioni di dettaglio relative alla validazione delle prestazioni sanitarie (ricoveri, ambulatoriale, neuro-psichiatria, psichiatria, File F, Doppio Canale e Primo Ciclo) dalla ASL territorialmente competente; le informazioni di dettaglio sono rilevate nella tabella apposita del foglio "*Prestazioni*" allegata al Bilancio d'Esercizio.

Inoltre, per le categorie delle ***Altre prestazioni sanitarie***, se movimentate, l'iscrizione tra i ricavi è corredata da tutte le informazioni di dettaglio relative alla natura e alle movimentazioni dell'esercizio confrontate con i valori dell'esercizio precedente; le informazioni di dettaglio sono rilevate nella tabelle apposite dei fogli "*NI-SAN_Altre_Pres_San(Ricavi)*" allegata al Bilancio d'Esercizio.

R.L.S.C.R.I.B.A.

Infine, per le categorie dei ***Ricavi e costi per prestazioni sanitarie erogate in regime di intramoenia***, se movimentate, l'iscrizione tra i ricavi è corredata da tutte le informazioni di dettaglio relative alla natura e alle movimentazioni dell'esercizio confrontate con i valori dell'esercizio precedente; le informazioni di dettaglio sono rilevate nella tabelle apposite dei fogli "*Dettaglio_CE_San*" e "*Ce-Lp*" (Conto Economico della libera professione) allegati al Bilancio d'Esercizio.

PRINCIPALI INFORMAZIONI delle movimentazioni dell'esercizio

Per questa voce di bilancio non si rilevano movimenti nell'esercizio 2015.

FATTI DI RILIEVO delle movimentazioni dell'esercizio

Per la suddetta area di bilancio non si sono verificati fatti di rilievo e/o non sono rilevati valori di bilancio.

18.2 Concorsi, recuperi, rimborsi per attività tipiche

A.3) Concorsi, recuperi, rimborsi per attività tipiche - Totale

I dati relativi al valore dei Concorsi, recuperi, rimborsi confrontati con quelli dell'anno precedente e la relativa variazione sono riportati nelle tabelle di Nota Integrativa Tabellare e nelle Schede di dettaglio, laddove previste dal D.lgs. 118/2011 e s.m.i.. Le tabelle sono presenti in allegato agli schemi di Stato Patrimoniale e Conto Economico e costituiscono parte integrante del Bilancio d'Esercizio.

Per questa categoria sono previste le seguenti tipologie:

- A.3.A) Rimborsi assicurativi - Totale
- A.3.B) Altri concorsi, recuperi e rimborsi per attività tipiche – Totale

PRINCIPALI INFORMAZIONI delle movimentazioni dell'esercizio

I rimborsi RILEVATI in NI-ASSI CE si riferiscono principalmente al recupero del costo mensa del personale dipendente per l'anno 2015.

FATTI DI RILIEVO delle movimentazioni dell'esercizio

Per la suddetta area di bilancio non si sono verificati fatti di rilievo e/o non sono rilevati valori di bilancio.

18.3 Ticket

A.4) Compartecipazione alla spesa per prestazioni sanitarie - Totale

I dati relativi al valore dei Ticket confrontati con quelli dell'anno precedente e la relativa variazione sono riportati nelle tabelle di Nota Integrativa Tabellare e nelle Schede di dettaglio, laddove previste dal D.lgs. 118/2011 e s.m.i.. Le tabelle sono presenti in allegato agli schemi di Stato Patrimoniale e Conto Economico e costituiscono parte integrante del Bilancio d'Esercizio.

PRINCIPALI INFORMAZIONI delle movimentazioni dell'esercizio

Per questa voce di bilancio non si rilevano movimenti nell'esercizio 2015.

R.E.S.C.R.I.B.A.

FATTI DI RILIEVO delle movimentazioni dell'esercizio

Per la suddetta area di bilancio non si sono verificati fatti di rilievo e/o non sono rilevati valori di bilancio.

18.4 Costi capitalizzati

A.5) Costi capitalizzati - Totale

I dati relativi al valore delle sterilizzazioni e degli altri costi capitalizzati confrontati con quelli dell'anno precedente e la relativa variazione sono riportati nelle tabelle di Nota Integrativa Tabellare e nelle Schede di dettaglio, laddove previste dal D.lgs. 118/2011 e s.m.i.. Le tabelle sono presenti in allegato agli schemi di Stato Patrimoniale e Conto Economico e costituiscono parte integrante del Bilancio d'Esercizio.

PRINCIPALI INFORMAZIONI delle movimentazioni dell'esercizio

L'importo esposto in bilancio di 3/1000 si riferisce principalmente alla sterilizzazione di beni immateriali (software) acquistate con contributi da privati e finalizzati alla gestione ADI diretta.

FATTI DI RILIEVO delle movimentazioni dell'esercizio

Per la suddetta area di bilancio non si sono verificati fatti di rilievo e/o non sono rilevati valori di bilancio.

ALTRE INFORMAZIONI RELATIVE A PROVENTI E RICAVI DIVERSI

Inserire SI *o* NO *nella cella in giallino denominata <<Caso presente in azienda?>>:*

Cod.	Informazione	Caso presente in azienda?	*Se Sì, illustrare*
PR01	**Proventi e ricavi diversi**. Sono state rilevate significative variazioni rispetto all'esercizio precedente?	NO	*Se Sì, illustrare*
	Concorsi, recuperi, rimborsi per attività tipiche. Sono state rilevate significative variazioni rispetto all'esercizio precedente?	NO	*Se Sì, illustrare*
	Compartecipazione alla spesa per prestazioni sanitarie. Sono state rilevate significative variazioni rispetto all'esercizio precedente?	NO	*Se Sì, illustrare*

RL S.C.R.I.B.A.

	Costi capitalizzati. Sono state rilevate significative variazioni rispetto all'esercizio precedente?	**NO**	*Se Sì, illustrare*

19. Acquisti di beni

B.1) Acquisti di beni - Totale

I dati relativi al valore degli acquisti di beni confrontati con quelli dell'anno precedente e la relativa variazione sono riportati nelle tabelle di Nota Integrativa Tabellare e nelle Schede di dettaglio, laddove previste dal D.lgs. 118/2011 e s.m.i.. Le tabelle sono presenti in allegato agli schemi di Stato Patrimoniale e Conto Economico e costituiscono parte integrante del Bilancio d'Esercizio.

Per questa categoria sono previste le seguenti tipologie:

- B.1.A) Acquisti di beni sanitari - Totale
- B.1.B) Acquisti di beni non sanitari - Totale

In particolare per le categorie degli ***B.1.A) Acquisti di beni sanitari***, se movimentate, l'iscrizione tra i costi è corredata da tutte le informazioni di dettaglio relative alla tipologia di distribuzione totale, diretta e per conto; le informazioni di dettaglio sono rilevate nella tabella apposita del foglio "*Dettaglio_CE_San*" allegata al Bilancio d'Esercizio.

Infine, per le categorie degli ***B.1.A) Acquisti di beni sanitari e .1.B) Acquisti di beni non sanitari*** da parte di Asl/Ao/Fondazioni della Regione, se movimentate, l'iscrizione tra i costi è corredata da tutte le informazioni di dettaglio relative agli acquisti per ogni singola azienda pubblica; le informazioni di dettaglio sono rilevate nella tabella apposita del foglio "*Dett_Cons*" allegata al Bilancio d'Esercizio.

PRINCIPALI INFORMAZIONI delle movimentazioni dell'esercizio

L'importo esposto pari a € 39/1000 è riferito principalmente alla gestione ADI diretta.

FATTI DI RILIEVO delle movimentazioni dell'esercizio

Per la suddetta area di bilancio non si sono verificati fatti di rilievo e/o non sono rilevati valori di bilancio.

ALTRE INFORMAZIONI RELATIVE AGLI ACQUISTI DI BENI

Inserire SI *o* NO *nella cella in giallino denominata <<Caso presente in azienda?>>:*

Cod.	Informazione	Caso presente in azienda?	*Se Sì, illustrare*
AB01	**Acquisti di beni** . Ciascuna tipologia di bene, compreso nelle voci relative agli acquisti di beni sanitari e non sanitari, non è monitorata attraverso il sistema gestionale del magazzino, che rileva ogni tipologia di movimento, in entrata e in uscita?	**SI**	Il sistema di rilevazione è gestito attraverso il sezionale gestionale "magazzino economale" attraverso il sistema operativo informatico adottato dall'azienda

RL S.C.R.I.B.A.

AB02	Sono stati rilevati costi per acquisto di beni da altre Aziende Sanitarie della Regione? Se sì, di quali tipologie di beni si tratta?	**NO**	*Se* Sì, *illustrare*
AB03	Sono state rilevate significative variazioni rispetto all'esercizio precedente?	**NO**	*Se* Sì, *illustrare*

20. Acquisti di servizi

20.1 Acquisti di servizi sanitari e non sanitari

B.2) Acquisti di servizi - Totale

I dati relativi al valore degli acquisti di servizi confrontati con quelli dell'anno precedente e la relativa variazione sono riportati nelle tabelle di Nota Integrativa Tabellare e nelle Schede di dettaglio, laddove previste dal D.lgs. 118/2011 e s.m.i.. Le tabelle sono presenti in allegato agli schemi di Stato Patrimoniale e Conto Economico e costituiscono parte integrante del Bilancio d'Esercizio.

Per questa categoria sono previste le seguenti tipologie:

- B.2.A) Acquisti di servizi sanitari - Totale
- B.2.B) Acquisti di servizi non sanitari – Totale

In particolare per le categorie degli ***B.2.B.1) Servizi non sanitari -Totale***, se movimentate, l'iscrizione tra i costi è corredata da tutte le informazioni di dettaglio relative al dettaglio costi per contratti multiservizio (global service); le informazioni di dettaglio sono rilevate nella tabella apposita del foglio "*Dettaglio_CE_San*" allegata al Bilancio d'Esercizio.

Inoltre, per le categorie dei ***Canoni di leasing***, se movimentate, l'iscrizione tra i costi è corredata da tutte le informazioni di dettaglio relative agli estremi di delibera, alla decorrenza del contratto e alla sua scadenza, al valore del contratto comprensivo di IVA, al costo imputato all'esercizio e ai canoni a scadere; le informazioni di dettaglio sono rilevate nella tabella apposita del foglio "*Dettaglio_CE_San*" allegata al Bilancio d'Esercizio.

Inoltre, per le categorie degli ***Acquisti di servizi sanitari in mobilità***, l'iscrizione tra i costi è corredata da tutte le informazioni di dettaglio relative agli acquisti per ogni singola azienda pubblica; le informazioni di dettaglio sono rilevate nella tabella apposita del foglio "*Cons*" allegata al Bilancio d'Esercizio.

Inoltre, per le categorie delle ***Altre prestazioni sanitarie***, se movimentate, l'iscrizione tra i costi è corredata da tutte le informazioni di dettaglio relative alla natura e alle movimentazioni dell'esercizio confrontate con i valori dell'esercizio precedente; le informazioni di dettaglio sono rilevate nella tabelle apposite dei fogli "*NI-SAN_Altre_Pres_San(Costi)*" allegata al Bilancio d'Esercizio.

R.L.S.C.R.I.B.A.

Infine, per le categorie degli ***Acquisti di servizi sanitari da privato***, l'iscrizione tra i costi è corredata da tutte le informazioni di dettaglio relative alle singole strutture private, alla tipologia di prestazione, all'anno di competenza, agli importi e altre informazioni; le informazioni di dettaglio sono rilevate nella tabella apposita del foglio "*Dettaglio_CE_San*" allegata al Bilancio d'Esercizio.

PRINCIPALI INFORMAZIONI delle movimentazioni dell'esercizio

Di seguito espone il dettaglio delle prestazioni classificate nella sez. B.2.A.14) Consulenze, Collaborazioni e altre prestazioni di lavoro sanitarie e sociosanitarie:

	B.2.A.14 CONSULENZE COLLABORAZIONI INTERINALE E ALTRE PRESTAZIONI DI LAVORO SANITARIE E SOCIO SANITARIE	IMPORTI PARZIALI	IMPORTI TOTALI
	647262 - PRESTAZIONI DI LAVORO INTERINALE ASSI		
DGR 856/2013 DECRETO 308/2014	SB 2015000115 DEL. 1178/-29/12/20145 PROROGA N. 4 CONTRATTI INTER. + 2 NUOVI CONTRATTI PER COLLAB. PROFESS. SANITARIO PERS. INFERMIERISTICO:CATEGORIA D.	188.447,03	188.447,03
	636017 CONSULENZE SOCIO SANITARIE DA ALTRI ENTI PUBBLICI		
DECRETO 10550 DEL 30/11/15 RIDETERMINAZIONE DEI BUDGET ASSI DELLE AZIENDAESANITARIE LOCALI PER L'ANNO 2015 -QUOTA CAPITARIA	SB 2015000466 DEL. 89/2015 - RINNOVO CONVENZIONE CON UNIVERSITA' DI PAVIA PER PRESTAZIONI ADI 2015	2.500,00	2.500,00
	636012 - CONSULENZA SOCIO SANITARIE DA ASL/AO FONDAZIONI DELLA REGIONE		
DECRETO 10550 DEL 30/11/15 RIDETERMINAZIONE DEI BUDGET ASSI DELLE AZIENDAESANITARIE LOCALI PER L'ANNO 2015 -QUOTA CAPITARIA	SB 2015000214 DEL. 1008/2015 CE 636012 RINNOVO CONVENZIONE CON AO BOLOGNINI - PER SERV. ADI ES. 2015	18.200,00	
DECRETO 10550 DEL 30/11/15 RIDETERMINAZIONE DEI BUDGET ASSI DELLE AZIENDAESANITARIE LOCALI PER L'ANNO 2015 -QUOTA CAPITARIA	SB 2015000321 DEL. 195/2015 CE 636012 RINNOVO CONVENZIONE CON AO TREVIGLIO - PRESTAZIONI SPECIALISTICHE ADI ANNO 2015	14.340,00	
DECRETO 10550 DEL 30/11/15 RIDETERMINAZIONE DEI BUDGET ASSI DELLE AZIENDAESANITARIE LOCALI PER L'ANNO 2015 -QUOTA CAPITARIA	SB 2015000329 DEL 196/2015 C.E. 636012 RINNOVO CONVENZIONE AO PAPA GIOVANNI PRESTAZIONI SPECIALISTICHE ADI ANNO 2015	990,00	33.530,00
	647105 - CONSULENZE SANITARIE DA TERZI ASSI		
DGR 856/2013 DECRETO 308/2014	SB 2015000382 DEL 319 15/4/15 CONFERIMENTO INCARICO INFERMIERISTICO PRESSO SERT CARCERE LP RICCIARDI	15.272,16	
DECRETO 10550 DEL 30/11/15 RIDETERMINAZIONE DEI BUDGET ASSI DELLE AZIENDAESANITARIE LOCALI PER L'ANNO 2015 -QUOTA CAPITARIA	SB 2015000256 Del. 29/2015 C.E. 647105 CONFERIMENTO INCARICO LP DIPARTIMENTO DIPENDENZE	33.255,66	48.527,82
	647110 - CONSULENZE SANITARIE PRIVATE		
	2015000206- DEL 1099 /28-11/2014 PROG.2010004(647110) SERVIZIO ADI BISOGNI COMPLESSI LP Franzoni Simone. PROGETTO GIOBBE	3.500,00	3.500,00
	TOTALE COMPLESSIVO B.2.A.14.		276.504,85

Nella sezione B.2.A.15) Altri servizi sanitari e sociosanitari a rilevanza sanitaria, si rilevano costi per € 6.302/1000 in incremento rispetto all'es. precedente di € 2.205/1000.

Nella sezione B.2.B.1) Servizi non sanitari, si rileva un importo di € 4.244/1000 costituito principalmente dal trasferimento a enti di somme in attuazione dei provvedimenti regionali di cui a DGR 3239 e DGR 499, a DGR 9666/2008, alla prosecuzione della sperimentazione di cui a DGR 5073/2012, alla EX DGR 63/2013, alla DGR 8125/2011 e alla DGR 856 per la valutazione multidimensionale. Le altre voci della sezione in esame sono riferite a costi di natura ordinaria (mensa, utenze, assicurazioni, pulizia) riconducibili alla gestione diretta ADI e finanziate dalla quota capitaria 2015.

RL S.C.R.I.B.A.

Di seguito si espone il dettaglio delle spese indicate nella sezione B.2.B.2) Consulenze, Collaborazioni, Interinale e altre prestazioni di lavoro non sanitarie, con l'indicazione della fonte di finanziamento:

RLS.C.R.I.B.A.

	B.2.B.2 CONSULENZE COLLABORAZIONI INTERINALE E ALTRE PRESTAZIONI DI LAVORO NON SANITARIO	IMPORTI PARZIALI	IMPORTI TOTALI
	648010 - CONSULENZE TECNICHE PRIVATE		
D.G.R. n. 2989 del 23.12.2014 e Decreto n. 2443 del 27.03.2015	2015000403 DEL. 397- 7/5/2015 CE 648010 INCARICO LP MARCHESI LARA	13.997,42	
DGR 63 - AZIONI INNOVATIVE GENITORI ANCORA	SB 2015000316 DELIB. 350 del 27/3/2014Incarico l.p. Dr. Venerandi psicologo presso CFB nell'ambito del progetto "Azioni innovative genitori ancora" 2014/2015	1.034,59	
DGR 3239 - WELFARE	30.06.2015 ARCAINI-CANOVA-SACCOGNA-VENERANDI PER NUOVO CONSULTORIO RELAZIONALE	33.501,33	
DGR 1188 - TUTELA DELLA FRAGILITA' (DEPRESSIONE POST PARTUM)	2015000452 DEL. 565/15 C.E. 648010 RINNOVO INCARICO LP ARCAINI SACCOGNA VENERANDI CANOVA CBF	11.099,85	
DGR 1188 - TUTELA DELLA FRAGILITA' (DEPRESSIONE POST PARTUM)	SB 2015000317 RESIDUO NON SPESO SU DEL. 348 /2014 C.E 648010 INCARICO LP SACCOGNA CBF	737,71	
DGR 1188 - TUTELA DELLA FRAGILITA' (DEPRESSIONE POST PARTUM)	SB 2015000306 DEL 155/2015 C.E. 648010 INCARICO LP BRAMANTE	9.413,75	
DGR 1188 - TUTELA DELLA FRAGILITA' (DEPRESSIONE POST PARTUM)	DELIB. 1045 DEL 13/11/2014 CONFERIMENTO INCARICO L.P. DR. RICCARDO CANOVA DAL 16/11/2014 AL 15/3/2015 PER PROSECUZIONE FASE MIGLIORATIVA IL NUOVO CONSULTORIO RELAZIONALE PRESSO CBF	4.785,00	
DGR 1188 - TUTELA DELLA FRAGILITA' (DEPRESSIONE POST PARTUM)	SB 2015000337 Delib. 349/348/347/159 Incarichi LP 2014/2015 (Canova-Saccogna-Arcaini-Bramante)	9.960,11	
DGR 1188 - TUTELA DELLA FRAGILITA' (DEPRESSIONE POST PARTUM)	2015000130- DEL 1197/30/12/14 C.E. 648010 - INCARICO L.P. SCOTTI 1/1/15 15/04/15 CBF	12.729,60	
DGR 1188 - TUTELA DELLA FRAGILITA' (DEPRESSIONE POST PARTUM)	2015000396- DEL 365/30/4/2015 C.E. 648010 - INCARICO L.P. SCOTTI 16/04/2015 -15/09/2015 CBF	10.189,80	
			107.449,16
	648025 - COLLABORAZIONI COORDINATE E CONTINUATIVE TECNICHE		
INCARICHI PER IL DIPARTIMENTO DELLE DIPENDENZE	2015000070 1192/30.12.14- C.E. 648025 - DR. BRUNO RICCARDO(ASSISTENTE SOCIALE) INCARICO COLLABORAZ.TECNICA ATTIVITA' ASSISTENZA UTENTI SERT ANNO 2015	43.424,06	**43.424,06**
	648135 - PRESTAZIONI DI LAVORO INTERINALE AMMINISTRATIVO		
INCARICHI PER PROGETTO 201004	sb 2015000138 1176/23.12.14 PROG.201004(648135/324116/511450) CONTRIBUTO ASS.NE CURE PALLIATIVE ADI ACQUISTO INTERINALI 2015	51.932,45	
DGR 63 - SPORTELLO UNICO DEL WELFARE	SB 2015000119 DELIB. 1175/23.12.14 - c.e. 648025 -Quota finanziata da disaccantonamento 2011 Progetto sportello unico welfare exDGR 63 obiettivi STIPULA 2 CONTRATTI LAVORO INTERINALE ASSIST.AMM. SPORTELLO UNICAO WELFARE dal 1/1 al 31/12/2015	5.258,11	
DGR 63 - SPORTELLO UNICO DEL WELFARE	SB 2015000119 DELIB. 1175/23.12.14 - c.e. 648025 -Quota finanziata da disaccantonamento 2011 Progetto sportello unico welfare exDGR 63 obiettivi STIPULA 2 CONTRATTI LAVORO INTERINALE ASSIST.AMM. SPORTELLO UNICAO WELFARE dal 1/1 al 31/12/2015	28.167,00	
DGR 63 - SPORTELLO UNICO DEL WELFARE	SB 2015000122 1179/30.12.14 C.E. 648135 - STIPULA 12/1-31/12/2015 N° 1 CONTRATTO LAVORO INTERINALE AMMINISTRATIVO PRESSO L'UFFICIO SINDACI FINANZIATO DA FONDI 2011	4.400,04	
DGR 63 - SPORTELLO UNICO DEL WELFARE	SB201500122 1179/30.12.14 C.E. 648135 - STIPULA 12/1-31/12/2015 N° 1 CONTRATTO LAVORO INTERINALE AMMINISTRATIVO PRESSO L'UFFICIO SINDACI FINANZIATO DA FONDI 2011	26.722,98	
INCARICHI PER PER ADI GESTIONE DIRETTA	2015000063-0823/29.08.14 Rinnovo contratto di lavoro interinale per servizio ADI e Bisogni Complessi 2/9/2014-28/2/2015 (ex farina)	6.020,24	
INCARICHI PER PER ADI GESTIONE DIRETTA	2015000131 1176/23.12.14 C.E. 648135 Stipula n.1 contratto lavoro interinale 1/1-31/12/2015 profilo amm.vo BS da destinare al Dipartimento ASSI - Servizio NAPS (Turani)	19.646,08	
INCARICHI PER PER ADI GESTIONE DIRETTA	201500067 2014000501-0653/25.06.14 PROROGA CONTRATTO LAVORO INTERINALE ASSIT.AMM.VO SERVIZIO ADI 1/7-30/4/2015 (Ludi Simona)	4.663,01	
INCARICHI PER PER ADI GESTIONE DIRETTA	2015000109 1177/29.12.14 C.E. 648140 - PROROGA 1/1-30/6/2015 CONTRATTO LAVORO INTERINALE N. 0-2014-3204 ASSISTENTE SOCIALE PRESSO SERT	2.910,00	
INCARICHI PER PER ADI GESTIONE DIRETTA	2015000356 DEL 260/15 Stipula contratto di lavoro interinale per n. 1 assistente amministrativo categoria C, presso il Servizio Diurni e Residenziali per le Fragilità dal 07/04/2015 al 30/06/2015	4.120,82	
INCARICHI PER PER ADI GESTIONE DIRETTA	2015000409 del 412 del 14/05/2015 SERV.RESIDENZ.E FRAGILITA' DIP.ASSI servizio ADI	18.831,32	
INCARICHI PER PER ADI GESTIONE DIRETTA	sb 2015000402 del. 392 7/5/2015 stipula contratto interinale presso direzione sociale	10.249,10	
	648140 - PRESTAZIONI DI LAVORO INTERINALE TECNICO		**182.921,15**
AUTOFINANZIATO FONDI ATTIVITA' COMMISSIONE MEDICO LEGALE	DEL. 1177/2014 SB 2015000109 - PROROGA CONTRATTO INTERINALE ASS. DIPAR. DIPENDENZE SERT PSPS E -BILANCIO SOCIO SANITARIO	32.122,73	
			32.122,73
		TOTALE COMPLESSIVO B.2.B.2.	**365.917,10**

RLOCR.I.B.A.

PROVVEDIMENTI DI ASSEGNAZIONE	NATURA	DESCRIZIONE CONTO	DETTAGLIO	IMPORTI
DGR 1188/2013 Promozione di progetti di intervento promossi dalle ASL a tutela delle fragilità	UTILIZZO FONDI ACCANTONATI	Consulenze Tecniche Private	Delib. 349/348/347/159 Incarichi LP 2014/2015 Psicologi	42.753,38
			TOTALE	**42.753,38**
PROGETTO CURE PALLIATIVE N°201004	ACCANTONATI FINANZIAMENTO DA PRIVATI	Prestazioni di lavoro interinale amministrativo	- Personale interinale finanziato da contributi dell'Associazione Cure Palliative	26.892,62
			TOTALE	**26.892,62**
ex D.G.R. 3239/2012 - DECRETO 3410 del 18/4/2014	UTILIZZO FONDI ACCANTONATI	Consulenze Tecniche Private	Incarichi L.P. sino al 31/12/14 (saccogna scotti venerandi arcaini) Consultorio relazionale	20.780,43
			TOTALE	**20.780,43**
ex D.G.R. 3239/2012 - DECRETO 6544 del 8/7/2014	UTILIZZO FONDI ACCANTONATI	Consulenze Tecniche Private	DELIB. 1045 DEL 13/11/2014 CONFERIMENTO INCARICO L.P. PSICOLOGO DAL 16/11/2014 AL 15/3/2015 PER PROSECUZIONE FASE MIGLIORATIVA IL NUOVO CONSULTORIO RELAZIONALE PRESSO CBF	1.100,00
			TOTALE	**1.100,00**
EX DGR 63/2013 AZIONI INNOVATIVE GENITORI ANCORA	UTILIZZO FONDI ACCANTONATI	Consulenze Tecniche Private	Incarico l.p. Dr. Canova psicologo presso CFB nell'ambito del progetto "Azioni innovative genitori ancora" 2014/2015	16.335,00
			Incarico l.p. Dr. Venerandi psicologo presso CFB nell'ambito del progetto "Azioni innovative genitori ancora" 2014/2015	9.405,23
			Incarico l.p. Dr.ssa Saccogna psicologa nell'ambito del progetto "Azioni innovative genitori ancora"	7.600,47
			TOTALE	**33.340,70**
EX DGR 63/2013 SPORTELLO UNICO WELFARE	UTILIZZO FONDI ACCANTONATI	Prestazioni di lavoro interinale amministrativo	Quota finanziata da disaccantonamento 2011 Progetto sportello unico welfare exDGR 63 obiettivi PROROGA CON TRATTO LAVORO INTERINALE ASSIST.AMM. UFFICIO SINDACI	27.469,07
			TOTALE	27.469,07
DGR 856/2013 - DECRETO 308/2014	UTILIZZO FONDI ACCANTONATI	Prestazioni di lavoro interinale amministrativo	CONTRATTO DI LAVORO INTERINALE PER FUNZIONI RELATIVE ALLA MISURA DEL GIOCO D'AZZARDO	21.259,66
		Prestazioni di lavoro interinale tecnico	n. 1 contratto di lavoro interinale Assist.Sociale utilizzando il finanziamento DGR 856/13 nell'ambito della misura della "Valutazione multidimensionale"	13.806,21
			TOTALE	**35.065,87**
FNA 2008	UTILIZZO FONDI ACCANTONATI	Prestazioni di lavoro interinale amministrativo	2013000656-1089/04.10.13 C.E. 648135 - LAVORO INTERINALE N° 1 COADIUT. AMM.VO PER SERVIZIO ADI (FINANZ. FONDO NON AUTOSUFF) 1/1-31/3/204	5.800,55
			TOTALE	**5.800,55**
DECRETO 2769 DEL 31/3/2014 "DETERMINAZIONE DEI BUDGET AZIENDALI ASSI DELLE AZIENDE SANITARIE LOCALI PER L'ANNO 2014 2° PROVVEDIMENTO – QUOTA CAPITARIA	ADI DIRETTA 2014	Prestazioni di lavoro interinale amministrativo	2013000809-1396/23.12.13 C.E. 648135 - PROROGA 1° TRIM 2014 LAVORO INTERINALE PER SERVIZIO ADI	8.251,42
			2013000810-1395/23.12.13 C.E. 648135 PROROGA CONTRATTO LAVORO INTERINALE	2.811,98
			PROROGA CONTRATTO LAVORO INTERINALE ASSIT.AMM.VO SERVIZIO ADI 1/7-30/4/2015	16.894,39
			PROROGA CONTRATTO LAVORO INTERINALE n. 1 coadiutore amministrativo esperto categoria B livello economico super (BS) SERVIZIO ADI 1/8/-31/12/2014	16.890,25
			Rinnovo contratto di lavoro interinale per servizio ADI e Bisogni Complessi 2/9/2014-28/2/2015	26.325,57
			Stipula contratto di lavoro interinale per n. 1 assistente amministrativo categoria C, presso il Dipartimento ASSI e a supporto del servizio ACAQ (VEDI ANCHE BIL.SOCIALE) dal 01.10.2014 al 31.12.2014	2.699,32
	ALTRI COSTI 2014 - Area dipendenze -	Collaborazioni Coordinate e Continuative Tecniche	2013000700-1386/23.12.13 C.E. 648025 - INCARICHI COLLABORAZ.TECNICA ATTIVITA' ASSISTENZA UTENTI SERT ANNO 2014	42.063,38
	ALTRI COSTI 2014	Spese Legali	Liquidazione parcella Avv. D. M. per le prestazioni rese a seguito dell'incarico conferito con deliberazione n. 557 del 29.05.2014	3.836,23
			TOTALE	**119.772,54**
			Totale complessivo	**312.975,16**

BLS.C.R.I.B.A.

Per quanto riguarda la Sezione B.2.B.3) Formazione, si rilevano € 26/1000 alla voce "Formazione da pubblico", riferita a personale addetto alle dipendenze di cui al budget "Altri costi".
La variazione in aumento alla voce "formazione esternalizzata da privato" rispetto all'esercizio 2013 è imputabile a costi di formazione del personale dipendente finanziata da specifici contributi erogati da soggetti pubblici e privati nel 2014 per € 13/1000.

FATTI DI RILIEVO delle movimentazioni dell'esercizio

Per la suddetta area di bilancio non si sono verificati fatti di rilievo e/o non sono rilevati valori di bilancio.

20.2 Acquisti di manutenzione ordinaria

B.3) Manutenzione e riparazione (ordinaria esternalizzata) - Totale

I dati relativi al valore degli acquisti di manutenzione confrontati con quelli dell'anno precedente e la relativa variazione sono riportati nelle tabelle di Nota Integrativa Tabellare e nelle Schede di dettaglio, laddove previste dal D.lgs. 118/2011 e s.m.i.. Le tabelle sono presenti in allegato agli schemi di Stato Patrimoniale e Conto Economico e costituiscono parte integrante del Bilancio d'Esercizio.

PRINCIPALI INFORMAZIONI delle movimentazioni dell'esercizio

La sezione B.3) Manutenzione e riparazione, rileva un incremento dei costi dovuti essenzialmente alla manutenzione degli applicativi aziendali in uso.

FATTI DI RILIEVO delle movimentazioni dell'esercizio

Per la suddetta area di bilancio non si sono verificati fatti di rilievo e/o non sono rilevati valori di bilancio.

20.3 Godimento di beni di terzi

B.4) Godimento di beni di terzi - Totale

I dati relativi al valore degli acquisti di manutenzione confrontati con quelli dell'anno precedente e la relativa variazione sono riportati nelle tabelle di Nota Integrativa Tabellare e nelle Schede di dettaglio, laddove previste dal D.lgs. 118/2011 e s.m.i.. Le tabelle sono presenti in allegato agli schemi di Stato Patrimoniale e Conto Economico e costituiscono parte integrante del Bilancio d'Esercizio.

PRINCIPALI INFORMAZIONI delle movimentazioni dell'esercizio

Fattispecie non presente in azienda.

FATTI DI RILIEVO delle movimentazioni dell'esercizio

RL S.C.R.L.B.A.

Per la suddetta area di bilancio non si sono verificati fatti di rilievo e/o non sono rilevati valori di bilancio.

ALTRE INFORMAZIONI RELATIVE AGLI ACQUISTI DI SERVIZI

Inserire SI *o* NO *nella cella in giallino denominata <<Caso presente in azienda?>>:*

Cod.	Informazione	Caso presente in azienda?	*Se Sì, illustrare*
AS01	Sono state rilevate significative variazioni rispetto all'esercizio precedente?		Si sono verificati incrementi nei costi per acquisto di prestazioni di riabilitazione, CDI, ADI, RSD, Hospice e Consultori. Si sono altresì rilevati minori costi su CSS e Tox.
AS02	**Costi per prestazioni sanitarie da privato.** Nell'esercizio sono stati rilevati disallineamenti tra valore fatturato dalla struttura privata e valore di budget autorizzato dalla Regione?	**NO**	*Se Sì, specificare motivazioni, scostamento e azioni intraprese dall'azienda*
AS03	**Consulenze, Collaborazioni, Interinale e altre prestazioni di lavoro sanitarie e sociosanitarie.** Nell'esercizio sono stati rilevati costi per consulenze, collaborazioni, interinale e altre prestazioni di lavoro sanitarie e sociosanitarie relativamente a …	**SI**	Si rimanda al dettaglio della sezione B.2.A.14), sopra riportato
AS04	**Consulenze, Collaborazioni, Interinale e altre prestazioni di lavoro NON sanitarie.** Nell'esercizio sono stati rilevati costi per consulenze, collaborazioni, interinale e altre prestazioni di lavoro sanitarie e sociosanitarie relativamente a …	**SI**	Si rimanda al dettaglio della sezione B.2.B.2, sopra riportato
AS05	**Manutenzioni e riparazioni.** Illustrare i criteri adottati per distinguere tra manutenzioni ordinarie e incrementative.	**NO**	Se Sì, illustrare

21. Costi del personale

Costo del Personale (Totale)

I dati relativi al valore del costo del personale confrontati con quelli dell'anno precedente e la relativa variazione sono riportati nelle tabelle di Nota Integrativa Tabellare e nelle Schede di dettaglio, laddove previste dal D.lgs. 118/2011 e s.m.i.. Le tabelle sono presenti in allegato agli schemi di Stato Patrimoniale e Conto Economico e costituiscono parte integrante del Bilancio d'Esercizio.

Per questa categoria sono previste le seguenti tipologie:

- B.5 Personale del ruolo sanitario - Totale
- B.6 Personale del ruolo professionale – Totale
- B.7 Personale del ruolo tecnico – Totale
- B.8 Personale del ruolo amministrativo – Totale

In particolare, per le categorie dei ***Fondi del personale***, se movimentate, l'iscrizione tra i costi è corredata da tutte le informazioni di dettaglio relative agli importi e alla variazioni dei fondi; si rinvia alle apposite tabelle relative al Conto Annuale allegato al Bilancio d'Esercizio.

PRINCIPALI INFORMAZIONI delle movimentazioni dell'esercizio

R.E.S.C.R.I.B.A.

Per quanto attiene i costi per il personale dipendente non si rileva nessuno scostamento rispetto all'esercizio precedente .

FATTI DI RILIEVO delle movimentazioni dell'esercizio

Per la suddetta area di bilancio non si sono verificati fatti di rilievo e/o non sono rilevati valori di bilancio

ALTRE INFORMAZIONI RELATIVE AL COSTO DEL PERSONALE

Inserire SI *o* NO *nella cella in giallino denominata <<Caso presente in azienda?>>:*

Cod.	Informazione	Caso presente in azienda?	*Se Sì, illustrare*
CP01	I costi del personale hanno registrato significativi incrementi rispetto all'esercizio precedente?	**NO**	*Se Sì, specificare importo e motivazioni*

22. Oneri diversi di gestione

B.9 Oneri diversi di gestione - Totale

I dati relativi al valore degli oneri diversi di gestione confrontati con quelli dell'anno precedente e la relativa variazione sono riportati nelle tabelle di Nota Integrativa Tabellare e nelle Schede di dettaglio, laddove previste dal D.lgs. 118/2011 e s.m.i.. Le tabelle sono presenti in allegato agli schemi di Stato Patrimoniale e Conto Economico e costituiscono parte integrante del Bilancio d'Esercizio.

PRINCIPALI INFORMAZIONI delle movimentazioni dell'esercizio

Nella Sezione B.9 Oneri diversi di gestione, risultano allocati i seguenti costi:

1) Finanziati da quota capitaria 2015:
   - Quota a carico del Bilancio Assi per competenze al direttore sociale € 52/1000
   - Oneri diversi di gestione (tributi locali, rimborsi chilometrici, ecc.) € 6/1000
2) Finanziati da FSR indistinto e da FNA:
   - Contributi a soggetti in condizione di dipendenza vitale (SLA, SV, cat. C) € 2.392/1000

FATTI DI RILIEVO delle movimentazioni dell'esercizio

Per la suddetta area di bilancio non si sono verificati fatti di rilievo e/o non sono rilevati valori di bilancio

ALTRE INFORMAZIONI RELATIVE AGLI ONERI DIVERSI DI GESTIONE

Inserire SI *o* NO *nella cella in giallino denominata <<Caso presente in azienda?>>:*

R.E.S.C.R.I.B.A.

Cod.	Informazione	Caso presente in azienda?	*Se Sì, illustrare*
OG01	Sono state rilevate significative variazioni rispetto all'esercizio precedente?		*Se Sì, specificare importo e motivazioni* L'incremento rispetto all'esercizio precedente è dovuto all'applicazione della DGR 740 e, in particolare, all'introduzione di una nuova e più ampia tipologia di pazienti beneficiati dai contributi previsti (cat. C)

23. Ammortamenti e svalutazioni

B.10-13) Totale Ammortamenti e svalutazioni

I dati relativi al valore degli ammortamenti confrontati con quelli dell'anno precedente e la relativa variazione sono riportati nelle tabelle di Nota Integrativa Tabellare e nelle Schede di dettaglio, laddove previste dal D.lgs. 118/2011 e s.m.i.. Le tabelle sono presenti in allegato agli schemi di Stato Patrimoniale e Conto Economico e costituiscono parte integrante del Bilancio d'Esercizio.

Per questa categoria sono previste le seguenti tipologie:

- B.10) Ammortamenti delle immobilizzazioni immateriali – Totale
- B.11) Ammortamento dei fabbricati – Totale
- B.12) Ammortamenti delle altre immobilizzazioni materiali – Totale
- B.13 Svalutazione dei crediti – Totale

PRINCIPALI INFORMAZIONI delle movimentazioni dell'esercizio

I costi di ammortamento si riferiscono principalmente a immobilizzazioni immateriali (software)

FATTI DI RILIEVO delle movimentazioni dell'esercizio

Per la suddetta area di bilancio non si sono verificati fatti di rilievo e/o non sono rilevati valori di bilancio.

ALTRE INFORMAZIONI RELATIVE AGLI AMMORTAMENTI

Inserire SI o NO nella cella in giallino denominata <<Caso presente in azienda?>>:

Cod.	Informazione	Caso presente in azienda?	*Se Sì, illustrare*
AMM01	Sono state rilevate significative variazioni rispetto all'esercizio precedente?	**NO**	*Se Sì, illustrare*

RLS.C.R.I.B.A.

24. Variazione delle rimanenze

B. 14 Variazione delle rimanenze - Totale

I dati relativi al valore della variazione delle rimanenze confrontati con quelli dell'anno precedente e la relativa variazione sono riportati nelle tabelle di Nota Integrativa Tabellare e nelle Schede di dettaglio, laddove previste dal D.lgs. 118/2011 e s.m.i.. Le tabelle sono presenti in allegato agli schemi di Stato Patrimoniale e Conto Economico e costituiscono parte integrante del Bilancio d'Esercizio.

PRINCIPALI INFORMAZIONI delle movimentazioni dell'esercizio

Per questa voce di bilancio non si rilevano movimenti nell'esercizio 2015.

FATTI DI RILIEVO delle movimentazioni dell'esercizio

Per la suddetta area di bilancio non si sono verificati fatti di rilievo e/o non sono rilevati valori di bilancio

ALTRE INFORMAZIONI RELATIVE ALLE VARIAZIONI DELLE RIMANENZE

Inserire SI *o* NO *nella cella in giallino denominata <<Caso presente in azienda?>>:*

Cod.	Informazione	Caso presente in azienda?	*Se* Sì, *illustrare*
VRIM01	Sono state rilevate significative variazioni rispetto all'esercizio precedente?	**NO**	*Se* Sì, *illustrare*

25. Accantonamenti

B.15 Accantonamenti tipici dell'esercizio - Totale

I dati relativi al valore degli accantonamenti confrontati con quelli dell'anno precedente e la relativa variazione sono riportati nelle tabelle di Nota Integrativa Tabellare e nelle Schede di dettaglio, laddove previste dal D.lgs. 118/2011 e s.m.i.. Le tabelle sono presenti in allegato agli schemi di Stato Patrimoniale e Conto Economico e costituiscono parte integrante del Bilancio d'Esercizio.

PRINCIPALI INFORMAZIONI delle movimentazioni dell'esercizio

Gli accantonamenti effettuati si riferiscono esclusivamente a contributi di competenza dell'esercizio 2015 non utilizzati e preciamente:

- Contributo Onlus Cure Palliative per potenziamento dei servizi connessi all'assistenza domiciliare integrata € 20/1000
- Contributo Fondazione Comunità Bergamasca per progetto "Gioco d'azzardo" € 4/1000
- Avanzo della gestione 2015 Decreto n. 4338 del 17/05/2016 €135/1000

R.E.S.C.R.I.B.A.

FATTI DI RILIEVO delle movimentazioni dell'esercizio

Per la suddetta area di bilancio non si sono verificati fatti di rilievo e/o non sono rilevati valori di bilancio.

ALTRE INFORMAZIONI RELATIVE AGLI ACCANTONAMENTI

Inserire SI *o* NO *nella cella in giallino denominata <<Caso presente in azienda?>>:*

Cod.	Informazione	Caso presente in azienda?	*Se Sì, illustrare*
AC01	La voce "Altri accantonamenti" è stata movimentata? Se sì, a fronte di quali rischi?	**NO**	*Se Sì, illustrare*

26. Proventi e oneri finanziari

26.1 Proventi finanziari

C) PROVENTI FINANZIARI (Parziale)

I dati relativi al valore dei proventi finanziari confrontati con quelli dell'anno precedente e la relativa variazione sono riportati nelle tabelle di Nota Integrativa Tabellare e nelle Schede di dettaglio, laddove previste dal D.lgs. 118/2011 e s.m.i.. Le tabelle sono presenti in allegato agli schemi di Stato Patrimoniale e Conto Economico e costituiscono parte integrante del Bilancio d'Esercizio.

PRINCIPALI INFORMAZIONI delle movimentazioni dell'esercizio

Per questa voce di bilancio non si rilevano movimenti nell'esercizio 2015.

FATTI DI RILIEVO delle movimentazioni dell'esercizio

Per la suddetta area di bilancio non si sono verificati fatti di rilievo e/o non sono rilevati valori di bilancio.

26.2 Oneri finanziari

C) ONERI FINANZIARI (Parziale)

I dati relativi al valore degli oneri finanziari confrontati con quelli dell'anno precedente e la relativa variazione sono riportati nelle tabelle di Nota Integrativa Tabellare e nelle Schede di dettaglio, laddove previste dal D.lgs. 118/2011 e s.m.i.. Le tabelle sono presenti in allegato agli schemi di Stato Patrimoniale e Conto Economico e costituiscono parte integrante del Bilancio d'Esercizio.

PRINCIPALI INFORMAZIONI delle movimentazioni dell'esercizio

Per questa voce di bilancio non si rilevano movimenti nell'esercizio 2015.

FATTI DI RILIEVO delle movimentazioni dell'esercizio

R.L.S.C.P.I.B.A.

Per la suddetta area di bilancio non si sono verificati fatti di rilievo e/o non sono rilevati valori di bilancio.

ALTRE INFORMAZIONI RELATIVE AI PROVENTI E ONERI FINANZIARI

Inserire SI *o* NO *nella cella in giallino denominata <<Caso presente in azienda?>>:*

Cod.	Informazione	Caso presente in azienda?	*Se Sì, illustrare*
OF01	Sono state rilevate significative variazioni rispetto all'esercizio precedente?	**NO**	*Se Sì, illustrare*
OF02	Nell'esercizio sono stati sostenuti oneri finanziari? Se sì, da quale operazione derivano?	**NO**	*Se Sì, illustrare*

27. Rettifiche di valore di attività finanziarie

I dati relativi al valore delle rettifiche di valore di attività finanziarie confrontati con quelli dell'anno precedente e la relativa variazione sono riportati nelle tabelle di Nota Integrativa Tabellare e nelle Schede di dettaglio, laddove previste dal D.lgs. 118/2011 e s.m.i.. Le tabelle sono presenti in allegato agli schemi di Stato Patrimoniale e Conto Economico e costituiscono parte integrante del Bilancio d'Esercizio.

PRINCIPALI INFORMAZIONI delle movimentazioni dell'esercizio

Nell'esercizio non sono state rilevate rettifiche di valore di attività finanziarie

FATTI DI RILIEVO delle movimentazioni dell'esercizio

Per la suddetta area di bilancio non si sono verificati fatti di rilievo e/o non sono rilevati valori di bilancio.

ALTRE INFORMAZIONI RELATIVE ALLE RETTIFICHE DI VALORE DI ATTIVITÀ FINANZIARIE

Inserire SI *o* NO *nella cella in giallino denominata <<Caso presente in azienda?>>:*

Cod.	Informazione	Caso presente in azienda?	*Se Sì, illustrare*
RF01	Nell'esercizio sono state rilevate rettifiche di valore di attività finanziarie?	**NO**	*Se Sì, illustrare*

28. Proventi e oneri straordinari

28.1 Proventi straordinari

R.L.S.C.R.I.B.A.

E.1) Proventi straordinari - Totale

I dati relativi al valore dei proventi straordinari confrontati con quelli dell'anno precedente e la relativa variazione sono riportati nelle tabelle di Nota Integrativa Tabellare e nelle Schede di dettaglio, laddove previste dal D.lgs. 118/2011 e s.m.i.. Le tabelle sono presenti in allegato agli schemi di Stato Patrimoniale e Conto Economico e costituiscono parte integrante del Bilancio d'Esercizio.

PRINCIPALI INFORMAZIONI delle movimentazioni dell'esercizio

Si rileva l'importo di € 12/1000 per prestazioni da strutture accreditate relative ad es. precedenti.

FATTI DI RILIEVO delle movimentazioni dell'esercizio

Per la suddetta area di bilancio non si sono verificati fatti di rilievo e/o non sono rilevati valori di bilancio.

28.2 Oneri straordinari

E.2) Oneri straordinari - Totale

I dati relativi al valore degli oneri straordinari confrontati con quelli dell'anno precedente e la relativa variazione sono riportati nelle tabelle di Nota Integrativa Tabellare e nelle Schede di dettaglio, laddove previste dal D.lgs. 118/2011 e s.m.i.. Le tabelle sono presenti in allegato agli schemi di Stato Patrimoniale e Conto Economico e costituiscono parte integrante del Bilancio d'Esercizio.

PRINCIPALI INFORMAZIONI delle movimentazioni dell'esercizio

Per questa voce di bilancio non si rilevano movimenti nell'esercizio 2015.

FATTI DI RILIEVO delle movimentazioni dell'esercizio

Per la suddetta area di bilancio non si sono verificati fatti di rilievo e/o non sono rilevati valori di bilancio

ALTRE INFORMAZIONI RELATIVE AGLI ACQUISTI DI SERVIZI

Inserire SI o NO nella cella in giallino denominata <<Caso presente in azienda?>>:

Cod.	Informazione	Caso presente in azienda?	*Se Sì, illustrare*
PS01	**Plusvalenze/Minusvalenze.** Nell'esercizio sono state rilevate plusvalenze/minusvalenze?	**NO**	*Se Sì, illustrare*
PS02	**Sopravvenienze attive**. Illustrare la composizione delle sopravvenienze attive, per anno di riferimento, per soggetto e per evento contabile, indicando quanto di esse è già stato incassato dall'Azienda.	**NO**	*Se Sì, illustrare*

RLS.C.R.I.B.A.

PS03	**Insussistenze attive.** Illustrare la composizione delle insussistenze attive, per anno di riferimento, per soggetto e per evento contabile.	**NO**	*Se* Sì, *illustrare*
PS04	**Sopravvenienze passive.** Illustrare la composizione delle sopravvenienze passive, per anno di riferimento, per soggetto e per evento contabile.	**NO**	*Se* Sì, *illustrare*
PS05	**Insussistenze passive.** Illustrare la composizione delle insussistenze passive, per anno di riferimento, per soggetto e per evento contabile.	**NO**	*Se* Sì, *illustrare*
PS06	**Altro.** Esistono altre informazioni che si ritiene necessario fornire per soddisfare la regola generale secondo cui "Se le informazioni richieste da specifiche disposizioni di legge non sono sufficienti a dare una rappresentazione veritiera e corretta, si devono fornire le in-formazioni complementari necessarie allo scopo" (art 2423 cc)?	**NO**	*Se* Sì, *illustrare*

29. Imposte e tasse

Y. IMPOSTE E TASSE

I dati relativi al valore delle imposte e tasse confrontati con quelli dell'anno precedente e la relativa variazione sono riportati nelle tabelle di Nota Integrativa Tabellare e nelle Schede di dettaglio, laddove previste dal D.lgs. 118/2011 e s.m.i.. Le tabelle sono presenti in allegato agli schemi di Stato Patrimoniale e Conto Economico e costituiscono parte integrante del Bilancio d'Esercizio.

PRINCIPALI INFORMAZIONI delle movimentazioni dell'esercizio

IRAP
Personale dipendente: € 110/1000
Collaboratori : € 37/1000

FATTI DI RILIEVO delle movimentazioni dell'esercizio

Per la suddetta area di bilancio non si sono verificati fatti di rilievo e/o non sono rilevati valori di bilancio.

Indicazioni per la chiusura definitiva del Bilancio di Esercizio Versione V2 – ASSI:

L'Azienda ha preso atto che, in esito alle attivita' di verifica sulle risultanze dei bilanci d'esercizio 2015 da parte della regione e allo stralcio delle partite creditorie e debitorie ritenute insussistenti, è stata rideterminata anche l'assegnazione 2015 relativa alla gestione ASSI, assegnata con Decreto n. 11911 del 18/11/2016.

La rideterminazione sopra citata è stata definita ai sensi delle linee guida procedurali a supporto delle operazioni contabili per la definizione dei rapporti di credito/debito tra le Aziende del Servizio Socio Sanitario e la Regione.

RL S.C.R.I.B.A.

Nella nuova versione del bilancio d'esercizio 2015 – gestione ASSI, l'Azienda ha provveduto a, oltre ad indicare le risposte e le modifiche/integrazioni richieste nell'ambito della sospensiva regionale al bilancio d'esercizio V1, dare attuazione alle seguenti ulteriori operazioni richieste:

- sono stati compensati, nei limiti dei valori appostati, gli importi per i crediti per mobilità sociosanitaria attiva intraregionale con i debiti per la mobilità passiva, portando il saldo finale positivo (credito residuo) in aumento dell'importo appostato nella voce "1.20.20.20.010.030.20.000 B.II.2.a.3.2) Crediti da Regione per Quota capitaria A.S.S.I.".

- l'Azienda ha provveduto ad appostare nella voce sopra indicata tutti gli importi rientranti nelle assegnazioni annuali ASSI (come specificamente indicato a suo tempo nelle deliberazioni della Giunta regionale e nei decreti della Direzione Generale Famiglia contenenti le assegnazioni annuali definitive per la gestione ASSI) anche se allocate nelle precedenti versioni dei bilanci d'esercizio in altre voci ("1.20.20.20.010.030.50.000 B.II.2.a.3.5) Crediti da Regione per Contributi vincolati da FSR"; "1.20.20.20.010.090.00.000 B.II.2.a.9) Crediti v/Regione o Provincia Autonoma per spesa corrente – altro"; "3.40.30.40.000.000.00.000 D.III.4) Acconto quota FSR da Regione o Provincia Autonoma (non regolarizzato)"; "3.40.30.50.000.000.00.000 D.III.5) Altri debiti v/Regione o Provincia Autonoma").
E' stata mantenuta l'allocazione in altre voci di credito o debito verso la Regione degli importi relativi a finanziamenti da Fondo Sanitario Regionale con specifica destinazione, che negli anni non sono stati riepilogati nelle assegnazioni definitive ASSI, perché oggetto di provvedimenti regionali ad hoc e di apposite erogazioni finanziarie o perché relative a specifiche convenzioni o contratti.

- L'Azienda Sanitaria Locale della Provincia di Bergamo, nel corso del 2015, non ha effettuato pagamenti attraverso sistema G3S Finlombarda con riferimento a fatture della gestione ASSI.

- Con riferimento ai fondi accantonati al 31.12.2015 – gestione ASSI, l'Azienda ha provveduto alla corretta suddivisione delle risorse distinguendo le risorse "da FSR" da quelle "extra fondo".

- L'Azienda ha provveduto ad appostare gli accantonamenti di risorse regionali da FSR al conto 3.20.40.10.010.000.00.000 "Quote inutilizzate contributi da Regione o Prov. Aut. per quota F.S. indistinto" anche gli importi allocati al conto 3.20.40.10.020.000.00.000 "Quote inutilizzate contributi da Regione o Prov. Aut. per quota F.S. vincolato".

- l'Azienda ha preso atto che, alla luce della rideterminazione delle assegnazioni di cui sopra, risultano erogati a titolo di saldo per l'esercizio 2015 importi superiori al dovuto e che, pertanto, tali importi eccedenti vanno considerati a titolo di acconto riferito all'esercizio 2016.

Bergamo, 21 novembre 2016

Il Direttore Generale
Dott. Mara AZZI
F.to Ai sensi del D.lgs n. 39/93

RLS.C.R.I.B.A.

Azienda Sanitaria Locale

Della Provincia di Bergamo

Codice azienda

301

Regione Lombardia

BILANCIO D'ESERCIZIO 2015

Nota Integrativa Descrittiva

Attività Sociale

R.L.S.C.R.I.B.A.

Sommario

1. Criteri generali di formazione del bilancio d'esercizio ... 3
2. Criteri di valutazione adottati per la redazione del bilancio d'esercizio ... 4
3. Dati relativi al personale ... 5
4. Immobilizzazioni immateriali e materiali ... 6
   4.1 Immobilizzazioni Immateriali ... 6
   4.2 Immobilizzazioni Materiali ... 9
5. Immobilizzazioni Finanziarie ... 16
6. Rimanenze ... 18
7. Crediti ... 19
8. Attività finanziarie che non costituiscono immobilizzazioni ... 21
9. Disponibilità liquide ... 22
10. Ratei e risconti attivi ... 23
11. Patrimonio netto ... 24
12. Fondi per rischi e oneri ... 25
13. Trattamento di fine rapporto ... 27
14. Debiti ... 28
15. Ratei e risconti passivi ... 29
16. Conti d'ordine ... 30
17. Contributi in conto esercizio ... 30
   17.1 Contributi in conto esercizio ... 30
   17.2 Rettifica contributi c/esercizio per destinazione ad investimenti ... 32
   17.3 Utilizzo fondi per quote inutilizzate contributi vincolati di esercizi precedenti ... 32
18. Proventi e ricavi diversi ... 34
   18.1 Proventi e ricavi diversi ... 34
   18.2 Concorsi, recuperi, rimborsi per attività tipiche ... 34
   18.3 Ticket ... 35
   18.4 Costi capitalizzati ... 35
19. Acquisti di beni ... 36
20. Acquisti di servizi ... 37
   20.1 Acquisti di servizi sanitari e non sanitari ... 37
   20.2 Acquisti di manutenzione ordinaria ... 39
   20.3 Godimento di beni di terzi ... 40
21. Costi del personale ... 40
22. Oneri diversi di gestione ... 41
23. Ammortamenti e svalutazioni ... 42
24. Variazione delle rimanenze ... 43
25. Accantonamenti ... 43
26. Proventi e oneri finanziari ... 44
   26.1 Proventi finanziari ... 44
   26.2 Oneri finanziari ... 44
27. Rettifiche di valore di attività finanziarie ... 45
28. Proventi e oneri straordinari ... 45
   28.1 Proventi straordinari ... 45
   28.2 Oneri straordinari ... 46
29. Imposte e tasse ... 47

R.S.C.R.I.B.A.

1. Criteri generali di formazione del bilancio d'esercizio

Il Bilancio di esercizio è costituito dallo Stato Patrimoniale, dal Conto Economico, dal Rendiconto Finanziario e dalla presente Nota Integrativa, ed è corredato dalla Relazione sulla Gestione.

La nota integrativa, secondo il nuovo principio contabile OIC 12, fornisce:

- un commento esplicativo dei dati presentati nello stato patrimoniale e nel conto economico, che per loro natura sono sintetici e quantitativi;
- un'evidenza delle informazioni di carattere qualitativo che per loro natura non possono essere fornite dagli schemi di stato patrimoniale e conto economico. La nota integrativa contiene informazioni ulteriori rispetto a quelle fornite dagli schemi di bilancio.

Il contenuto della nota integrativa è definito da:

- alcuni articoli del codice civile, quali: art. 2423 "Redazione del bilancio" e art. 2427 "Contenuto della nota integrativa;
- Principi Contabili Nazionali (OIC);
- dal D.lgs. 118/2011 e s.m.i., nonché dai successivi decreti ministeriali di attuazione.

La presente nota integrativa, in particolare, contiene tutte le informazioni richieste dal D.lgs. 118/2011 e s.m.i., nonché dai successivi decreti ministeriali di attuazione. Fornisce inoltre tutte le informazioni supplementari, anche se non specificamente richieste da disposizioni di legge, ritenute necessarie a dare una rappresentazione veritiera e corretta dei fatti aziendali e in ottemperanza al postulato della chiarezza del bilancio.

Va precisato che le informazioni della nota integrativa sono presentate secondo lo stesso ordine in cui sono esposte le relative voci negli schemi di stato patrimoniale e conto economico.

I valori dello Stato Patrimoniale, del Conto Economico, del Rendiconto Finanziario e delle tabelle di Nota Integrativa sono divisi per migliaia di euro (/000).

Eventuali deroghe all'applicazione di disposizioni di legge:

GEN01	Non si sono verificati casi eccezionali che, ai sensi dell'articolo 2423, comma 4, codice civile, impongono di derogare alle disposizioni di legge.

Eventuali deroghe al principio di continuità di applicazione dei criteri di valutazione:

GEN02	I criteri utilizzati nella formazione del bilancio non si discostano dai medesimi utilizzati per la formazione del bilancio del precedente esercizio, in particolare nelle valutazioni e nella continuità dei medesimi principi.

Eventuali casi di non comparabilità delle voci rispetto all'esercizio precedente:

GEN03	Tutte le voci relative allo stato patrimoniale, al conto economico e al rendiconto finanziario dell'esercizio precedente sono comparabili con quelle del presente esercizio e non si è reso necessario alcun adattamento.

Altre informazioni di carattere generale, relative alla conversione dei valori

GEN04	Nel corso dell'esercizio non sono state effettuate conversioni di voci di bilancio espresse all'origine in moneta diversa dall'Euro.

P.L.S.C.R.I.B.A.

2. Criteri di valutazione adottati per la redazione del bilancio d'esercizio

Il bilancio di esercizio è lo strumento di informazione patrimoniale, finanziaria ed economica dell'azienda sanitaria. Perché possa svolgere tale funzione, il bilancio è stato redatto con chiarezza, così da rappresentare in modo veritiero e corretto la situazione patrimoniale e finanziaria dell'azienda e il risultato economico dell'esercizio.

Le caratteristiche sopra menzionate sono state assicurate, laddove necessario, dall'inserimento di informazioni complementari. Se vi è stata deroga alle disposizioni di legge, essa è stata motivata e ne sono stati esplicitati gli effetti sulla situazione patrimoniale, finanziaria ed economica dell'azienda nella presente nota integrativa.

La valutazione delle voci di bilancio è stata fatta ispirandosi ai principi di prudenza e competenza, tenendo conto della funzione economica dell'elemento attivo e passivo considerato e nella prospettiva della continuazione dell'attività.

L'applicazione del principio di prudenza ha comportato la valutazione individuale degli elementi componenti le singole poste o voci delle attività o passività, per evitare compensi tra perdite che dovevano essere riconosciute e utili da non riconoscere in quanto non realizzati.

In ottemperanza al principio di competenza, l'effetto delle operazioni e degli altri eventi è stato rilevato contabilmente e attribuito all'esercizio al quale tali operazioni ed eventi si riferiscono, e non a quello in cui si concretizzano i relativi movimenti di numerario (incassi e pagamenti).

I criteri di valutazione adottati sono sintetizzati nella tabella che segue.

Posta di Bilancio	Criterio di valutazione
Immobilizzazioni immateriali	Sono iscritte al costo di acquisto o di produzione, inclusi i costi accessori e l'IVA in quanto non detraibile. Sono esposte in bilancio al netto degli ammortamenti effettuati nel corso degli esercizi. Le aliquote di ammortamento sono quelle fissate dal D.lgs. 118/2011 e s.m.i., nonché dai successivi decreti ministeriali di attuazione e dalle indicazioni specifiche regionali in applicazione della normativa vigente e delle eventuali circolari ministeriali. *Nei casi in cui ci si è avvalsi della facoltà di adottare aliquote superiori o di applicare indicazioni specifiche regionali, i criteri sono indicati in modo specifico dall'azienda nella sezione apposita della specifica tipologia di immobilizzazioni.* L'iscrizione tra le immobilizzazioni dei costi di impianto e di ampliamento, di ricerca e sviluppo avviene con il consenso del collegio sindacale.
Immobilizzazioni materiali	Sono iscritte al costo di acquisto o di produzione, inclusi i costi accessori e l'IVA in quanto non detraibile. Sono esposte in bilancio al netto dei relativi fondi di ammortamento. Le aliquote di ammortamento sono quelle fissate dal D.lgs. 118/2011 e s.m.i., nonché dai successivi decreti ministeriali di attuazione e dalle indicazioni specifiche regionali in applicazione della normativa vigente e delle eventuali circolari ministeriali. *Nei casi in cui ci si è avvalsi della facoltà di adottare aliquote superiori o di applicare indicazioni specifiche regionali, i criteri sono indicati in modo specifico dall'azienda nella sezione apposita della specifica tipologia di immobilizzazioni.* I fabbricati di primo conferimento sono stati iscritti sulla base dei seguenti criteri di valutazione - valore di rendita catastale presunta e da perizia di stima asseverata al netto dei relativi fondi di ammortamento. I fabbricati ricevuti a titolo gratuito, dalla regione o da altri soggetti pubblici e privati, successivamente alla costituzione dell'azienda, sono stati iscritti sulla base dei seguenti criteri di valutazione - valore determinato al presumibile valore di mercato alla data di acquisizione, al netto dei costi e degli oneri che l'azienda deve sostenere affinché l'immobilizzazione potesse essere utilizzata nel processo produttivo. I costi di manutenzione e riparazione che non rivestono carattere incrementativo del valore e/o della funzionalità dei beni sono addebitati al conto economico dell'esercizio in cui sono sostenuti. Le spese di manutenzione e riparazione aventi natura incrementativa sono imputate all'attivo patrimoniale e, successivamente, ammortizzate. Le immobilizzazioni che, alla fine dell'esercizio, presentano un valore durevolmente inferiore rispetto al residuo costo da ammortizzare vengono iscritte a tale minor valore. Questo non viene mantenuto se negli esercizi successivi vengono meno le ragioni della svalutazione effettuata. Le immobilizzazioni materiali detenute in base a contratti di leasing finanziario vengono contabilizzate secondo quanto previ-

RISCRIBA

	sto dalla vigente normativa italiana, la quale prevede l'addebito a conto economico per competenza dei canoni, l'indicazione dell'impegno per canoni a scadere nei conti d'ordine e l'inserimento del cespite tra le immobilizzazioni solo all'atto del riscatto.

Posta di Bilancio	Criterio di valutazione
Titoli	Sono iscritti al minor valore tra il prezzo d'acquisto e quanto è possibile realizzare sulla base dell'andamento del mercato.
Partecipazioni	Sono iscritte al costo di acquisto o di sottoscrizione, eventualmente rettificato per riflettere perdite permanenti di valore. Tale minor valore non verrà mantenuto negli esercizi successivi qualora vengano meno le ragioni della svalutazione effettuata.
Rimanenze	Sono iscritte al minore tra costo di acquisto o di produzione e valore desumibile dall'andamento del mercato. Per i beni fungibili il costo è calcolato con il metodo della media ponderata.
Crediti	Sono esposti al presumibile valore di realizzo. L'adeguamento del valore nominale dei crediti al valore presunto di realizzo è ottenuto mediante apposito fondo al fine di tener conto dei rischi di inesigibilità.
Disponibilità Liquide	Sono iscritte in bilancio al loro valore nominale.
Patrimonio Netto	I contributi per ripiano perdite sono rilevati con le modalità previste dal D.lgs. 118/2011 e s.m.i., nonché dai successivi decreti ministeriali di attuazione. I contributi in conto capitale sono rilevati con le modalità previste dal D.lgs. 118/2011 e s.m.i., nonché dai successivi decreti ministeriali di attuazione. Per i beni di primo conferimento, la sterilizzazione degli ammortamenti avviene mediante storno a conto economico di quote della voce di Patrimonio Netto "Finanziamenti per beni di prima dotazione".
Fondi per Rischi e oneri	I fondi per quote inutilizzate di contributi sono costituiti da accantonamenti determinati con le modalità previste dall'art. 29 comma 1, lett. e) del D.lgs. 118/2011 e s.m.i., nonché dai successivi decreti ministeriali di attuazione I fondi per rischi e oneri sono costituiti da accantonamenti effettuati allo scopo di coprire perdite o debiti di natura determinata e di esistenza certa o probabile, che alla data di chiusura dell'esercizio sono però indeterminati nell'ammontare e/o nella data di sopravvenienza, secondo quanto previsto dall'art. 29, comma 1, lett. g) del D.lgs. 118/2011 e s.m.i., nonché dai successivi decreti ministeriali di attuazione.
Premio operosità Medici SUMAI	È determinato secondo le norme e disposizioni contenute nella Convenzione Unica Nazionale che regolano la determinazione del premio di operosità dei medici SUMAI.
TFR	Rappresenta l'effettivo debito maturato, in conformità alla legge e ai contratti vigenti, verso le seguenti figure professionali: al 31.12.2015 non si rilevano accantonamenti per TFR in quanto l'Azienda non gestisce figure professionali aventi diritto a tale trattamento. Il fondo corrisponde al totale delle singole indennità maturate alla data di chiusura del bilancio, al netto degli acconti erogati, ed è pari a quanto si sarebbe dovuto corrispondere nell'ipotesi di cessazione del rapporto di lavoro in tale data.
Debiti	Sono rilevati al loro valore nominale.
Ricavi e costi	Sono rilevati secondo i principi della prudenza e della competenza economica, anche mediante l'iscrizione dei relativi ratei e risconti.
Imposte sul Reddito	Sono determinate secondo le norme e le aliquote vigenti
Conti d'ordine	Impegni e garanzie sono indicati nei conti d'ordine al loro valore contrattuale residuo. I beni di terzi sono indicati nei conti d'ordine in base al loro valore di mercato al momento dell'ingresso in azienda.

3. Dati relativi al personale

I dati del personale sono desunti dalle schede del Conto Annuale allegate al Bilancio d'Esercizio di cui sono parte integrante. In sintesi la situazione del Personale è la seguente:

PERSONALE ATTIVITA' SOCIALE

RLS.C.R.P.B.A.

Sul bilancio relativo alla “Gestione sociale” non sono rilevabili ricavi e costi riferiti alla voce per “Personale”.

Per quanto riguarda i dati del personale suddivisi per ruolo (sanitario, professionale, tecnico e amministrativo), categorie (dirigenza e comparto) e profili si rinvia alle apposite tabelle relative al Conto Annuale allegato al Bilancio d’Esercizio.

4. Immobilizzazioni immateriali e materiali

4.1 Immobilizzazioni Immateriali

A.I.1 Costi di impianto e ampliamento

I dati relativi al costo storico, al valore netto iniziale e alle movimentazioni che concorrono alla determinazione del valore netto finale dell’esercizio sono riportate nelle tabelle di Nota Integrativa Tabellare e nelle Schede di dettaglio, laddove previste dal D.lgs. 118/2011 e s.m.i.. Le tabelle sono presenti in allegato agli schemi di Stato Patrimoniale e Conto Economico e costituiscono parte integrante del Bilancio d’Esercizio.

In particolare, per questa categoria, se movimentata, l’iscrizione tra le immobilizzazioni è avvenuta con il consenso del Collegio Sindacale i cui estremi del verbale e le ragioni di iscrizione sono rilevate nella tabella del foglio *“Dettaglio_SP_San”* allegata al Bilancio d’Esercizio. Nel caso di assenza di un verbale specifico del collegio sindacale, si è indicato il verbale di approvazione del bilancio d’esercizio cui il fondo si riferisce.

PRINCIPALI INFORMAZIONI delle movimentazioni dell’esercizio

Nessuna variazione si rileva nel corso dell’esercizio 2015.

FATTI DI RILIEVO delle movimentazioni dell’esercizio

Per la suddetta area di bilancio non si sono verificati fatti di rilievo e/o non sono rilevati valori di bilancio.

A.I.2 Costi di ricerca e sviluppo

I dati relativi al costo storico, al valore netto iniziale e alle movimentazioni che concorrono alla determinazione del valore netto finale dell’esercizio sono riportate nelle tabelle di Nota Integrativa Tabellare e nelle Schede di dettaglio, laddove previste dal D.lgs. 118/2011 e s.m.i.. Le tabelle sono presenti in allegato agli schemi di Stato Patrimoniale e Conto Economico e costituiscono parte integrante del Bilancio d’Esercizio.

In particolare, per questa categoria, se movimentata, l’iscrizione tra le immobilizzazioni è avvenuta con il consenso del Collegio Sindacale i cui estremi del verbale e le ragioni di iscrizione sono rilevate nella tabella del foglio *“Dettaglio_SP_San”* allegata al Bilancio d’Esercizio. Nel caso di assenza di un verbale specifico del collegio sindacale, si è indicato il verbale di approvazione del bilancio d’esercizio cui il fondo si riferisce.

PRINCIPALI INFORMAZIONI delle movimentazioni dell’esercizio

Nessuna variazione si rileva nel corso dell’esercizio 2015.

R.L.S.C.R.I.B.A.

FATTI DI RILIEVO delle movimentazioni dell'esercizio

Per la suddetta area di bilancio non si sono verificati fatti di rilievo e/o non sono rilevati valori di bilancio.

A.I.3 Diritti di brevetto e diritti di utilizzazione delle opere dell'ingegno

I dati relativi al costo storico, al valore netto iniziale e alle movimentazioni che concorrono alla determinazione del valore netto finale dell'esercizio sono riportate nelle tabelle di Nota Integrativa Tabellare e nelle Schede di dettaglio, laddove previste dal D.lgs. 118/2011 e s.m.i.. Le tabelle sono presenti in allegato agli schemi di Stato Patrimoniale e Conto Economico e costituiscono parte integrante del Bilancio d'Esercizio.

Per questa categoria di immobilizzazioni immateriali sono previste le seguenti tipologie:

- A.I.3.a) Diritti di brevetto e diritti di utilizzazione delle opere dell'ingegno - Attività di ricerca
- A.I.3.c) Diritti di brevetto e diritti di utilizzazione delle opere dell'ingegno – Altri

PRINCIPALI INFORMAZIONI delle movimentazioni dell'esercizio

Nessuna variazione si rileva nel corso dell'esercizio 2015.

FATTI DI RILIEVO delle movimentazioni dell'esercizio

Per la suddetta area di bilancio non si sono verificati fatti di rilievo e/o non sono rilevati valori di bilancio.

A.I.4 Immobilizzazioni immateriali in corso e acconti

I dati relativi al costo storico, al valore netto iniziale e alle movimentazioni che concorrono alla determinazione del valore netto finale dell'esercizio sono riportate nelle tabelle di Nota Integrativa Tabellare e nelle Schede di dettaglio, laddove previste dal D.lgs. 118/2011 e s.m.i.. Le tabelle sono presenti in allegato agli schemi di Stato Patrimoniale e Conto Economico e costituiscono parte integrante del Bilancio d'Esercizio.

PRINCIPALI INFORMAZIONI delle movimentazioni dell'esercizio

Nessuna variazione si rileva nel corso dell'esercizio 2015.

FATTI DI RILIEVO delle movimentazioni dell'esercizio

Per la suddetta area di bilancio non si sono verificati fatti di rilievo e/o non sono rilevati valori di bilancio.

A.I.5 Altre immobilizzazioni immateriali

I dati relativi al costo storico, al valore netto iniziale e alle movimentazioni che concorrono alla determinazione del valore netto finale dell'esercizio sono riportate nelle tabelle di Nota Integrativa Tabellare e nelle Schede di dettaglio, laddove previste dal D.lgs. 118/2011 e s.m.i..Le tabelle sono presenti in allegato agli schemi di Stato Patrimoniale e Conto Economico e costituiscono parte integrante del Bilancio d'Esercizio.

RESCRIBA

Per questa categoria di immobilizzazioni immateriali sono previste le seguenti tipologie:

- A.I.5.a) Concessioni, licenze, marchi e diritti simili
- A.I.5.c) Migliorie su beni di terzi
- A.I.5.e) Pubblicità (da ammortizzare)
- A.I.5.g) Altre immobilizzazioni immateriali

In particolare, per la categoria ***A.I.5.e) Pubblicità (da ammortizzare)***, se movimentata, l'iscrizione tra le immobilizzazioni è avvenuta con il consenso del Collegio Sindacale i cui estremi del verbale e le ragioni di iscrizione sono rilevate nella tabella del foglio *"Dettaglio_SP_San"* allegata al Bilancio d'Esercizio. Nel caso di assenza di un verbale specifico del collegio sindacale, si è indicato il verbale di approvazione del bilancio d'esercizio cui il fondo si riferisce.

PRINCIPALI INFORMAZIONI delle movimentazioni dell'esercizio

Si rilevano nuove acquisizioni per € 85/1000 e ammortamenti complessivi per € 91/1000

FATTI DI RILIEVO delle movimentazioni dell'esercizio

Per la suddetta area di bilancio non si sono verificati fatti di rilievo e/o non sono rilevati valori di bilancio.

A.I.6 F.do Svalutazione immobilizzazioni immateriali

I dati relativi al valore iniziale, ai giroconti, all'utilizzo fondo (storno fondo svalutazioni) e alle svalutazioni dell'esercizio che concorrono alla determinazione del valore netto finale dell'esercizio sono riportate nelle tabelle di Nota Integrativa Tabellare e nelle Schede di dettaglio, laddove previste dal D.lgs. 118/2011 e s.m.i.. Le tabelle sono presenti in allegato agli schemi di Stato Patrimoniale e Conto Economico e costituiscono parte integrante del Bilancio d'Esercizio.

PRINCIPALI INFORMAZIONI delle movimentazioni dell'esercizio

Nessuna variazione si rileva nel corso dell'esercizio 2015.

FATTI DI RILIEVO delle movimentazioni dell'esercizio

Per la suddetta area di bilancio non si sono verificati fatti di rilievo e/o non sono rilevati valori di bilancio.

ALTRE INFORMAZIONI RELATIVE ALLE IMMOBILIZZAZIONI IMMATERIALI

IMM01 – Aliquote di ammortamento immobilizzazioni immateriali.

Inserire nella cella in giallino solo in caso le aliquote utilizzate in azienda sono diverse da quelle previste dalla normativa vigente e motivare le ragioni nella tabella precedente:

Immobilizzazioni Immateriali	Allegato 3 - D.lgs. 118/2011	Aliquota utilizzata dall'azienda
COSTI DI IMPIANTO E AMPLIAMENTO	20,0%	

RI.S.C.R.I.B.A.

COSTI DI RICERCA E SVILUPPO	20,0%	
DIRITTI DI BREVETTO E UTILIZZAZIONE OPERE INGEGNO	durata legale del diritto o, in assenza, 20,0%	
DIRITTI DI CONCESSIONE, LICENZE MARCHI E DIRITTI SIMILI	durata legale del diritto o, in assenza, 20,0%	
MIGLIORIE SU BENI DI TERZI	aliquota % maggiore tra bene e durata residua contratto	
IMMOBILIZZAZIONI IMMATERIALI IN CORSO E ACCONTI	--	
ALTRE IMMOBILIZZAZIONI IMMATERIALI	20,0%	

Inserire SI *o* NO *nella cella in giallino denominata <<Caso presente in azienda?>>:*

Cod.	Informazione	Caso presente in azienda?	*Se Sì, illustrare*
IMM01	Per le immobilizzazioni immateriali, ci si è avvalsi della facoltà di adottare aliquote di ammortamento superiori a quelle indicate nel D.lgs. 118/2011 e s.m.i., nonché dai successivi decreti ministeriali di attuazione?	**NO**	*Se Sì, illustrare*

4.2 Immobilizzazioni Materiali

A.II.1 Terreni

I dati relativi al costo storico, al valore netto iniziale e alle movimentazioni che concorrono alla determinazione del valore netto finale dell'esercizio sono riportate nelle tabelle di Nota Integrativa Tabellare e nelle Schede di dettaglio, laddove previste dal D.lgs. 118/2011 e s.m.i.. Le tabelle sono presenti in allegato agli schemi di Stato Patrimoniale e Conto Economico e costituiscono parte integrante del Bilancio d'Esercizio.

Per questa categoria di immobilizzazioni materiali sono previste le seguenti tipologie:

- A.II.1.a) Terreni disponibili
- A.II.1.b) Terreni indisponibili

PRINCIPALI INFORMAZIONI delle movimentazioni dell'esercizio

Nessuna variazione si rileva nel corso dell'esercizio 2015.

FATTI DI RILIEVO delle movimentazioni dell'esercizio

Per la suddetta area di bilancio non si sono verificati fatti di rilievo e/o non sono rilevati valori di bilancio.

A.II.2 Fabbricati

I dati relativi al costo storico, al valore netto iniziale e alle movimentazioni che concorrono alla determinazione del valore netto finale dell'esercizio sono riportate nelle tabelle di Nota Integrativa Tabellare e nelle Schede di dettaglio, laddove previste dal D.lgs. 118/2011 e s.m.i.. Le tabelle sono presenti in allegato agli schemi di Stato Patrimoniale e Conto Economico e costituiscono parte integrante del Bilancio d'Esercizio.

RL S.C.R.I.B.A.

Per questa categoria di immobilizzazioni materiali sono previste le seguenti tipologie:

- A.II.2.a) Fabbricati non strumentali (disponibili)
- A.II.2.b) Fabbricati (indisponibili)

PRINCIPALI INFORMAZIONI delle movimentazioni dell'esercizio

Non si rilevano nuove acquisizioni.
L'unica variazione presente in bilancio è riferita all'ammortamento effettuato nel corso dell'esercizio per un importo pari a € 31/1000 su fabbricati adibiti ad attività istituzionale.

FATTI DI RILIEVO delle movimentazioni dell'esercizio

Per la suddetta area di bilancio non si sono verificati fatti di rilievo e/o non sono rilevati valori di bilancio.

A.II.3 Impianti e macchinari

I dati relativi al costo storico, al valore netto iniziale e alle movimentazioni che concorrono alla determinazione del valore netto finale dell'esercizio sono riportate nelle tabelle di Nota Integrativa Tabellare e nelle Schede di dettaglio, laddove previste dal D.lgs. 118/2011 e s.m.i.. Le tabelle sono presenti in allegato agli schemi di Stato Patrimoniale e Conto Economico e costituiscono parte integrante del Bilancio d'Esercizio.

PRINCIPALI INFORMAZIONI delle movimentazioni dell'esercizio

Nessuna variazione si rileva nel corso dell'esercizio 2015.

FATTI DI RILIEVO delle movimentazioni dell'esercizio

Per la suddetta area di bilancio non si sono verificati fatti di rilievo e/o non sono rilevati valori di bilancio.

A.II.4 Attrezzature sanitarie e scientifiche

I dati relativi al costo storico, al valore netto iniziale e alle movimentazioni che concorrono alla determinazione del valore netto finale dell'esercizio sono riportate nelle tabelle di Nota Integrativa Tabellare e nelle Schede di dettaglio, laddove previste dal D.lgs. 118/2011 e s.m.i.. Le tabelle sono presenti in allegato agli schemi di Stato Patrimoniale e Conto Economico e costituiscono parte integrante del Bilancio d'Esercizio.

PRINCIPALI INFORMAZIONI delle movimentazioni dell'esercizio

Nessuna variazione si rileva nel corso dell'esercizio 2015.

FATTI DI RILIEVO delle movimentazioni dell'esercizio

Per la suddetta area di bilancio non si sono verificati fatti di rilievo e/o non sono rilevati valori di bilancio.

A.II.5 Mobili ed arredi

RI.S.C.R.I.B.A.

I dati relativi al costo storico, al valore netto iniziale e alle movimentazioni che concorrono alla determinazione del valore netto finale dell'esercizio sono riportate nelle tabelle di Nota Integrativa Tabellare e nelle Schede di dettaglio, laddove previste dal D.lgs. 118/2011 e s.m.i.. Le tabelle sono presenti in allegato agli schemi di Stato Patrimoniale e Conto Economico e costituiscono parte integrante del Bilancio d'Esercizio.

PRINCIPALI INFORMAZIONI delle movimentazioni dell'esercizio

Nessuna variazione si rileva nel corso dell'esercizio 2015.

FATTI DI RILIEVO delle movimentazioni dell'esercizio

Per la suddetta area di bilancio non si sono verificati fatti di rilievo e/o non sono rilevati valori di bilancio.

A.II.6 Automezzi

I dati relativi al costo storico, al valore netto iniziale e alle movimentazioni che concorrono alla determinazione del valore netto finale dell'esercizio sono riportate nelle tabelle di Nota Integrativa Tabellare e nelle Schede di dettaglio, laddove previste dal D.lgs. 118/2011 e s.m.i.. Le tabelle sono presenti in allegato agli schemi di Stato Patrimoniale e Conto Economico e costituiscono parte integrante del Bilancio d'Esercizio.

PRINCIPALI INFORMAZIONI delle movimentazioni dell'esercizio

Non si rilevano nuove acquisizioni.

FATTI DI RILIEVO delle movimentazioni dell'esercizio

Per la suddetta area di bilancio non si sono verificati fatti di rilievo e/o non sono rilevati valori di bilancio.

A.II.7 Oggetti d'arte

I dati relativi al costo storico, al valore netto iniziale e alle movimentazioni che concorrono alla determinazione del valore netto finale dell'esercizio sono riportate nelle tabelle di Nota Integrativa Tabellare e nelle Schede di dettaglio, laddove previste dal D.lgs. 118/2011 e s.m.i.. Le tabelle sono presenti in allegato agli schemi di Stato Patrimoniale e Conto Economico e costituiscono parte integrante del Bilancio d'Esercizio.

PRINCIPALI INFORMAZIONI delle movimentazioni dell'esercizio

Fattispecie non presente in azienda.

FATTI DI RILIEVO delle movimentazioni dell'esercizio

Per la suddetta area di bilancio non si sono verificati fatti di rilievo e/o non sono rilevati valori di bilancio.

A.II.8 Altre immobilizzazioni materiali

R.E.S.C.R.I.B.A.

I dati relativi al costo storico, al valore netto iniziale e alle movimentazioni che concorrono alla determinazione del valore netto finale dell'esercizio sono riportate nelle tabelle di Nota Integrativa Tabellare e nelle Schede di dettaglio, laddove previste dal D.lgs. 118/2011 e s.m.i.. Le tabelle sono presenti in allegato agli schemi di Stato Patrimoniale e Conto Economico e costituiscono parte integrante del Bilancio d'Esercizio.

In particolare, per la categoria ***Altri Beni (sterilizzati e non)***, se movimentata, l'iscrizione tra le immobilizzazioni è avvenuta indicando la tipologia dei singoli beni in modo dettagliato tabella del foglio *"Dettaglio_SP_San"* allegata al Bilancio d'Esercizio.

PRINCIPALI INFORMAZIONI delle movimentazioni dell'esercizio

Nessuna variazione si rileva nel corso dell'esercizio 2015.

FATTI DI RILIEVO delle movimentazioni dell'esercizio

Per la suddetta area di bilancio non si sono verificati fatti di rilievo e/o non sono rilevati valori di bilancio.

A.II.9 Immobilizzazioni materiali in corso ed acconti

I dati relativi al costo storico, al valore netto iniziale e alle movimentazioni che concorrono alla determinazione del valore netto finale dell'esercizio sono riportate nelle tabelle di Nota Integrativa Tabellare e nelle Schede di dettaglio, laddove previste dal D.lgs. 118/2011 e s.m.i.. Le tabelle sono presenti in allegato agli schemi di Stato Patrimoniale e Conto Economico e costituiscono parte integrante del Bilancio d'Esercizio.

In particolare, per questa categoria, se movimentata, nella tabella del foglio *"Dettaglio_SP_San"*, allegata al Bilancio d'Esercizio, è riportata l'elenco dei lavori relativi alle Immobilizzazioni materiali in corso di esecuzione indicando la ***tipologia di finanziamento*** e le movimentazioni dell'esercizio.

PRINCIPALI INFORMAZIONI delle movimentazioni dell'esercizio

Nessuna variazione si rileva nel corso dell'esercizio 2015.

FATTI DI RILIEVO delle movimentazioni dell'esercizio

Per la suddetta area di bilancio non si sono verificati fatti di rilievo e/o non sono rilevati valori di bilancio.

A.II.10 F.do Svalutazione immobilizzazioni materiali

I dati relativi al valore iniziale, ai giroconti, all'utilizzo fondo (storno fondo svalutazioni) e alle svalutazioni dell'esercizio che concorrono alla determinazione del valore netto finale dell'esercizio, sono riportate nelle tabelle di Nota Integrativa Tabellare e nelle Schede di dettaglio, laddove previste dal D.lgs. 118/2011 e s.m.i.. Le tabelle sono presenti in allegato agli schemi di Stato Patrimoniale e Conto Economico e costituiscono parte integrante del Bilancio d'Esercizio.

PRINCIPALI INFORMAZIONI delle movimentazioni dell'esercizio

R.L.S.C.R.I.B.A.

Nessuna variazione si rileva nel corso dell'esercizio 2015.

FATTI DI RILIEVO delle movimentazioni dell'esercizio

Per la suddetta area di bilancio non si sono verificati fatti di rilievo e/o non sono rilevati valori di bilancio.

ALTRE INFORMAZIONI RELATIVE ALLE IMMOBILIZZAZIONI MATERIALI

IMM02 – Aliquote di ammortamento immobilizzazioni materiali.

Inserire nella cella in giallino solo in caso le aliquote utilizzate in azienda sono diverse da quelle previste dalla normativa vigente e motivare le ragioni nella tabella precedente nello spazio previsto:

Immobilizzazioni Materiali	Allegato 3 D.lgs. 118/2011	Aliquota utilizzata dall'azienda
TERRENI	---	
EDIFICI	3,0%	6,5%
IMPIANTI INSERITI STABILMENTE NEL FABBRICATO	6,5%	
EDIFICI ADIBITI AD USO CIVILE NON ISTITUZIONALE	3,0%	da applicare solo per i cespiti acquisiti dal 2012
COSTRUZIONI LEGGERE (tettoie, baracche, ecc.)	10,0%	
MOBILI ED ARREDAMENTO	12,5%	
ATTREZZATURE SANITARIE E SCIENTIFICHE	20,0%	
IMPIANTI E MACCHINARI ADIBITI ALL'ATTIVITÀ ISTITUZIONALE	12,5%	
IMPIANTI E MACCHINARI ADIBITI ALL'ATTIVITÀ NON ISTITUZIONALE	12,5%	
IMPIANTI E MACCHINARI - AUDIOVISIVI	20,0%	
AUTOMEZZI (ambulanze, autovetture, motoveicoli e simili, autoveicoli pesanti in genere, carrelli elevatori, mezzi di trasporto interno, ecc.)	25,0%	
MOBILI E MACCHINE ORDINARIE D'UFFICIO	20,0%	
MACCHINE D'UFFICIO ELETTROMECCANICHE ED ELETTRONICHE COMPRESI I COMPUTERS E I SISTEMI TELEFONICI ELETTRONICI	20,0%	
ATTREZZATURA GENERICA (stoviglie, posate, ecc.)		25,0% se utilizzate tali aliquote dovranno essere applicate fino ad esaurimento del valore residuo
IMPIANTI DESTINATI AL TRATTAMENTO E DEPURAMENTO DELLE ACQUE, FUMI NOCIVI, ECC MEDIANTE IMPIEGO DI REAGENTI CHIMICI		15,0% se utilizzate tali aliquote dovranno essere applicate fino ad esaurimento del valore residuo
BIANCHERIA		40,0% se utilizzate tali aliquote dovranno essere applicate fino ad esaurimento del valore residuo

Inserire SI o NO nella cella in giallino denominata <<Caso presente in azienda?>>:

Cod.	Informazione	Caso presente in azienda?	*Se Sì, illustrare*
IMM02	Per le immobilizzazioni materiali, ci si è avvalsi della facoltà di adottare aliquote di ammortamento superiori a quelle indicate nel D.lgs. 118/2011 e s.m.i., nonché dai successivi decreti ministeriali di attuazione?	**SI**	Con DGR IX/937 del 01.12.2010, Regione Lombardia ha disposto che a decorrere dall'esercizio 2011 la quota di ammortamento per gli interventi su immobili è pari al 6,5% annuo.

IMM03 – Eventuale ammortamento dimezzato per i cespiti acquistati nell'anno.

RL S.C.R.I B.A.

Inserire SI *o* NO *nella cella in giallino denominata <<Caso presente in azienda?>>:*

Cod.	Informazione	Caso presente in azienda?	*Se Sì, illustrare*
IMM03	Per i cespiti acquistati nell'anno, l'aliquota di ammortamento è stata analiticamente commisurata al periodo intercorso tra (i) il momento in cui il bene è divenuto disponibile e pronto per l'uso e (ii) il 31/12?	SI	Per i cespiti acquistati nell'anno l'aliquota di ammortamento è analiticamente commisurata al periodo intercorso tra (i) il momento in cui il bene è divenuto disponibile e pronto per l'uso e (ii) il 31/12
	Per i cespiti acquistati nell'anno, ci si è avvalsi della facoltà di dimezzare forfettariamente l'aliquota normale di ammortamento?	NO	*Se Sì, illustrare*
	Per i cespiti acquistati nell'anno, ci si è avvalsi della facoltà di dimezzare forfettaria-mente l'aliquota normale di ammortamento, ma soltanto per alcune categorie di beni?	NO	*Se Sì, illustrare*

IMM04 – Eventuale ammortamento integrale.

Inserire SI *o* NO *nella cella in giallino denominata <<Caso presente in azienda?>>:*

Cod.	Informazione	Caso presente in azienda?	*Se Sì, illustrare*
IMM04	Per i cespiti di valore inferiore a € 516.46, ci si è avvalsi della facoltà di ammortizzare integralmente il bene nell'esercizio in cui il bene è divenuto disponibile e pronto per l'uso?	SI	In base alle indicazioni contenute nel D. Lgs 118/2011 e s.m.i., tutti gli acquisti effettuati, a partire dall'es. 2012, vengono ammortizzati al 100% con contributi in c/esercizio.
	Altro	NO	*Se Sì, illustrare*

IMM05 – Svalutazioni.

Inserire SI *o* NO *nella cella in giallino denominata <<Caso presente in azienda?>>:*

Cod.	Informazione	Caso presente in azienda?	*Se Sì, illustrare*
IMM05	Nel corso dell'esercizio sono state effettuate svalutazioni di immobilizzazioni materiali e/o immateriali?	NO	*Se Sì, specificare importo, motivazioni, criteri di determinazione, impatto sul risultato economico*

IMM06 – Rivalutazioni.

Inserire SI *o* NO *nella cella in giallino denominata <<Caso presente in azienda?>>:*

RL S.C.R.I.B.A.

Cod.	Informazione	Caso presente in azienda?	*Se Sì, illustrare*
IMM06	Nel corso dell'esercizio sono state effettuate rivalutazioni di immobilizzazioni materiali e/o immateriali?	**NO**	*Se Sì, specificare legge speciale che le ha determinate, importo al lordo e al netto degli ammortamenti, criteri di determinazione, impatto sul patrimonio netto*

IMM07 – Incrementi delle immobilizzazioni per lavori interni.

Inserire SI *o* NO *nella cella in giallino denominata <<Caso presente in azienda?>>:*

Cod.	Informazione	Caso presente in azienda?	*Se Sì, illustrare*
IMM07	Nel corso dell'esercizio si sono effettuate capitalizzazioni di costi (la voce CE "Incrementi delle immobilizzazioni per lavori interni" è > 0)?	**NO**	*Se Sì, specificare importo e criteri di determinazione*

IMM08 – Oneri finanziari capitalizzati.

Inserire SI *o* NO *nella cella in giallino denominata <<Caso presente in azienda?>>:*

Cod.	Informazione	Caso presente in azienda?	*Se Sì, illustrare*
IMM08	Nel corso dell'esercizio si sono capitalizzati oneri finanziari?	**NO**	*Se Sì, specificare importo e criteri di determinazione*

Altre informazioni relative alle immobilizzazioni materiali e immateriali

Inserire SI *o* NO *nella cella in giallino denominata <<Caso presente in azienda?>>:*

Cod.	Informazione	Caso presente in azienda?	*Se Sì, illustrare*
IMM09	**Gravami**. Sulle immobilizzazioni dell'azienda vi sono gravami quali ipoteche, privilegi, pegni, pignoramenti ecc.?	**NO**	*Se Sì, illustrare*
IMM10	**Immobilizzazioni in contenzioso iscritte in bilancio.** Sulle immobilizzazioni iscritte in bilancio sono in corso contenziosi con altre aziende sanitarie, con altri enti pubblici o con soggetti privati?	**NO**	*Se Sì, illustrare*
IMM11	**Immobilizzazioni in contenzioso non iscritte in bilancio.** Esistono immobilizzazioni non iscritte nello stato patrimoniale perché non riconosciute come proprietà dell'azienda in seguito a contenziosi in corso con altre aziende sanitarie, con altri enti pubblici o con sogget-	**NO**	*Se Sì, illustrare*

RLS.C.R.I.B.A.

	ti privati?		
IMM12	**Eventuali impegni significativi assunti con fornitori per l'acquisizione di immobilizzazioni materiali.** Esistono impegni già assunti, ma non ancora tradottisi in debiti?	**NO**	*Se* Sì, *illustrare l'ammontare per singolo impegno*
IMM13	**Immobilizzazioni destinate alla vendita.** Esistono immobilizzazioni destinate alla vendita con apposito atto deliberativo aziendale?	**NO**	*Se* Sì, *illustrare*
IMM14	**Altro.** Esistono altre informazioni che si ritiene necessario fornire per soddisfare la regola generale secondo cui "Se le informazioni richieste da specifiche disposizioni di legge non sono sufficienti a dare una rap-presentazione veritiera e corretta, si devono fornire le informazioni complementari necessarie allo scopo" (art 2423 cc)?	**NO**	*Se* Sì, *illustrare*

5. Immobilizzazioni Finanziarie

A.III.1 Crediti Finanziari

I dati relativi al valore iniziale, alle movimentazioni dell'esercizio quali incrementi, decrementi per incassi e giroconti che concorrono alla determinazione del valore finale dell'esercizio, nonché il relativo fondo svalutazione e i relativi utilizzi e accantonamenti ed, infine, l'anzianità e la scadenza dei crediti, sono riportate nelle tabelle di Nota Integrativa Tabellare e nelle Schede di dettaglio, laddove previste dal D.lgs. 118/2011 e s.m.i.. Le tabelle sono presenti in allegato agli schemi di Stato Patrimoniale e Conto Economico e costituiscono parte integrante del Bilancio d'Esercizio.

PRINCIPALI INFORMAZIONI delle movimentazioni dell'esercizio

Fattispecie non presente nel bilancio aziendale

FATTI DI RILIEVO delle movimentazioni dell'esercizio

Per la suddetta area di bilancio non si sono verificati fatti di rilievo e/o non sono rilevati valori di bilancio.

A.III.2 Titoli

I dati relativi al costo storico, al valore iniziale, alle movimentazioni dell'esercizio che concorrono alla determinazione del valore netto finale dell'esercizio, sono riportate nelle tabelle di Nota Integrativa Tabellare e nelle Schede di dettaglio, laddove previste dal D.lgs. 118/2011 e s.m.i.. Le tabelle sono presenti in allegato agli schemi di Stato Patrimoniale e Conto Economico e costituiscono parte integrante del Bilancio d'Esercizio.

Per questa categoria di immobilizzazioni finanziarie sono previste le seguenti tipologie:

- A.III.2.a) Partecipazioni
- A.III.2.b) Altri Titoli

RLS.C.R.I.B.A.

In particolare, per la categoria ***A.III.2.a) Partecipazioni***, se movimentata, l'iscrizione tra le immobilizzazioni finanziarie è corredata da tutte le informazioni di dettaglio relative alla natura, alla tipologia, alla forma giuridica, ai criteri di valutazione e a tutte le altre informazioni richieste dalla normativa vigente; le informazioni di dettaglio sono rilevate nella tabella <<*ELENCO PARTECIPAZIONI ISCRITTE NELLE IMMOBILIZZAZIONI FINANZIARIE*>> del foglio "*Dettaglio_SP_San*" allegata al Bilancio d'Esercizio.

PRINCIPALI INFORMAZIONI delle movimentazioni dell'esercizio

Fattispecie non presente nel bilancio aziendale

FATTI DI RILIEVO delle movimentazioni dell'esercizio

Per la suddetta area di bilancio non si sono verificati fatti di rilievo e/o non sono rilevati valori di bilancio.

ALTRE INFORMAZIONI RELATIVE ALLE IMMOBILIZZAZIONI FINANZIARIE

Inserire SI o NO nella cella in giallino denominata <<Caso presente in azienda?>>:

Cod.	Informazione	Caso presente in azienda?	*Se Sì, illustrare*
IF01	**Svalutazione delle immobilizzazioni finanziarie**. Nel corso dell'esercizio sono state effettuate svalutazioni delle immobilizzazioni finanziarie?	**NO**	*Se Sì, specificare partecipazioni, altri titoli, crediti svalutati, importo della svalutazione, motivazioni, criteri di determinazione*
IF02	**Gravami**. Su crediti immobilizzati, partecipazioni e altri titoli dell'azienda vi sono gravami quali pegni, pignoramenti ecc.?	**NO**	*Se Sì, illustrare*
IF03	**Contenzioso con iscrizione in bilancio.** Su crediti immobilizzati, partecipazioni e altri titoli iscritti in bilancio sono in corso contenziosi con altre aziende sanitarie, con altri enti pubblici o con soggetti privati?	**NO**	*Se Sì, illustrare*
IF04	**Contenzioso senza iscrizione in bilancio.** Esistono partecipazioni o altri titoli non iscritti nello stato patrimoniale perché non riconosciuti come proprietà dell'azienda in seguito a contenziosi in corso con altre aziende sanitarie, con altri enti pubblici o con soggetti privati?	**NO**	*Se Sì, illustrare*
IF05	**Altro**. Esistono altre informazioni che si ritiene necessario fornire per soddisfare la regola generale secondo cui *"Se le informazioni richieste da specifiche disposizioni di legge non sono sufficienti a dare una rappresentazione veritiera e corretta, si devono fornire le informazioni complementari necessarie allo scopo"* (art 2423 cc)?	**NO**	*Se Sì, illustrare*

R.L.S.C.R.I.B.A.

6. Rimanenze

B.I. Rimanenze

I dati relativi alle rimanenze iniziali, agli acquisti e ai consumi dell'esercizio, nonché alle altre movimentazioni riguardanti l'eventuale fondo svalutazione di magazzino, i giroconti/riclassificazioni, le rimanenze presso terzi per distribuzione per nome e per conto e le rimanenze finali di reparto che concorrono alla determinazione del valore netto finale dell'esercizio, sono riportate nelle tabelle di Nota Integrativa Tabellare e nelle Schede di dettaglio, laddove previste dal D.lgs. 118/2011 e s.m.i.. Le tabelle sono presenti in allegato agli schemi di Stato Patrimoniale e Conto Economico e costituiscono parte integrante del Bilancio d'Esercizio.

Per questa categoria sono previste le seguenti tipologie:

- B.I.1 Rimanenze di materiale sanitario
- B.I.2 Rimanenze di materiale non sanitario

PRINCIPALI INFORMAZIONI delle movimentazioni dell'esercizio

Fattispecie non presente nel bilancio aziendale

FATTI DI RILIEVO delle movimentazioni dell'esercizio

Per la suddetta area di bilancio non si sono verificati fatti di rilievo e/o non sono rilevati valori di bilancio.

ALTRE INFORMAZIONI RELATIVE ALLE RIMANENZE

Inserire SI *o* NO *nella cella in giallino denominata <<Caso presente in azienda?>>:*

Cod.	Informazione	Caso presente in azienda?	*Se Sì, illustrare*
RIM01	**Svalutazioni**. Nel corso dell'esercizio sono state effettuate svalutazioni di rimanenze obsolete o a lento rigiro?	**NO**	*Se Sì, specificare importo iniziale, movimenti dell'anno, motivazioni, criteri di determinazione, impatto sul risultato economico*
RIM02	**Gravami**. Sulle rimanenze dell'azienda vi sono gravami quali pegni, patti di riservato dominio, pignoramenti ecc.?	**NO**	*Se Sì, illustrare*
RIM03	**Modifiche di classificazione.** Nel corso dell'esercizio vi sono stati rilevanti cambiamenti nella classificazione delle voci?	**NO**	*Se Sì, illustrare*

RLS.C.R.I.B.A.

RIM04	**Valore a prezzi di mercato.** Vi è una differenza, positiva e significativa, tra il valore delle rimanenze a prezzi di mercato e la loro valutazione a bilancio?	**NO**	*Se* Sì, *illustrare*
RIM05	**Altro.** Esistono altre informazioni che si ritiene necessario fornire per soddisfa-re la regola generale secondo cui "Se le informazioni richieste da specifiche disposizioni di legge non sono sufficienti a dare una rappresentazione veritiera e corretta, si devono fornire le informazioni complementari necessarie allo scopo" (art 2423 cc)?	**NO**	*Se* Sì, *illustrare*

7. Crediti

B.II. Crediti

I dati relativi al valore iniziale, alle movimentazioni dell'esercizio quali incrementi, decrementi per incassi e giroconti che concorrono alla determinazione del valore finale dell'esercizio, nonché il relativo fondo svalutazione e i relativi utilizzi e accantonamenti ed, infine, le fatture da emettere, l'anzianità e la scadenza dei crediti, sono riportate nelle tabelle di Nota Integrativa Tabellare e nelle Schede di dettaglio, laddove previste dal D.lgs. 118/2011 e s.m.i.. Le tabelle sono presenti in allegato agli schemi di Stato Patrimoniale e Conto Economico e costituiscono parte integrante del Bilancio d'Esercizio.

Per questa categoria sono previste le seguenti tipologie:

- B.II.1) Crediti v/Stato
- B.II.2) Crediti v/Regione
- B.II.3) Crediti v/Comuni
- B.II.4) Crediti v/Aziende sanitarie pubbliche
- B.II.5) Crediti v/Società partecipate e/o enti dipendenti dalla Regione
- B.II.6) Crediti v/Erario
- B.II.7) Crediti v/Altri

In particolare, per le categorie ***B.II.1.h) Crediti v/Stato per finanziamenti per investimenti*** e ***B.II.2.b) Crediti v/Regione o Provincia Autonoma per versamenti a patrimonio netto,*** se movimentate, l'iscrizione tra i crediti è corredata da tutte le informazioni di dettaglio relative agli atti di delibera, agli importi, alle riscossioni, alle integrazioni dei finanziamenti e alla consistenza finale; le informazioni di dettaglio sono rilevate nella tabella del foglio *"Dettaglio_SP_San"* allegata al Bilancio d'Esercizio.

Infine, per la categoria ***Crediti v/Aziende sanitarie pubbliche della Regione - per mobilità in compensazione e non*** se movimentate, l'iscrizione tra i crediti è corredata da tutte le informazioni di dettaglio relative alla mobilità in compensazione e non in compensazione e alle altre prestazioni; le informazioni di dettaglio sono rilevate nella tabella del foglio "*Cons*" allegata al Bilancio d'Esercizio.

PRINCIPALI INFORMAZIONI delle movimentazioni dell'esercizio

Crediti v/prefetture

Fattispecie non presente nel bilancio aziendale

Altri crediti v/stato

R.L.S.C.R.I.B.A.

Fattispecie non presente nel bilancio aziendale

Crediti v/Regione

Ammontano complessivamente a € 11.372/1000 e sono riferiti a:
B.II.2.a.9) Crediti v/Regione o Provincia Autonoma per spesa corrente - altro

Crediti v/Comuni

I crediti v/comuni ammontano a complessivi € 382/1000 per l'accesso ai servizi socio assistenziali.

Crediti v/Aziende sanitarie pubbliche

Il credito dell'anno precedente, ammontante a € 30/1000 si è chiuso nel corso dell'esercizio.

Crediti v/Società partecipate e/o enti dipendenti dalla Regione

Fattispecie non presente nel bilancio aziendale

Crediti v/Erario

Fattispecie non presente nel bilancio aziendale

Crediti v/Altri

Ammontano complessivamente a € 395/1000 con un decremento rispetto all'esercizio precedente di € 7/1000

FATTI DI RILIEVO delle movimentazioni dell'esercizio

Per la suddetta area di bilancio non si sono verificati fatti di rilievo e/o non sono rilevati valori di bilancio.

ALTRE INFORMAZIONI RELATIVE AI CREDITI

Inserire SI o NO nella cella in giallino denominata <<Caso presente in azienda?>>:

Cod.	Informazione	Caso presente in azienda?	*Se Sì, illustrare*
CRED01	**Svalutazioni**. Nel corso dell'esercizio sono state effettuate svalutazioni di crediti iscritti nell'attivo circolante?	**NO**	*Se Sì, specificare crediti svalutati, importo della svalutazione, motivazioni, criteri di determinazione*
CRED02	**Gravami**. Sui crediti dell'azienda vi sono gravami quali pignoramenti ecc.?	**NO**	*Se Sì, illustrare*

R.L.S.C.R.I.B.A.

CRED03	**Cartolarizzazioni.** L'azienda ha in atto operazioni di cartolarizzazione dei crediti?	**NO**	*Se* Sì, *illustrare*
CRED04	**Altro.** Esistono altre informazioni che si ritiene necessario fornire per soddisfare la regola generale secondo cui "Se le informazioni richieste da specifiche disposizioni di legge non sono sufficienti a dare una rap-presentazione veritiera e corretta, si devono fornire le informazioni complementari necessarie allo scopo" (art 2423 cc)?	**NO**	*Se* Sì, *illustrare*

8. Attività finanziarie che non costituiscono immobilizzazioni

B.III. Attività finanziarie che non costituiscono immobilizzazioni

I dati relativi al costo storico, al valore iniziale, alle movimentazioni che concorrono alla determinazione del valore finale dell'esercizio, sono riportate nelle tabelle di Nota Integrativa Tabellare e nelle Schede di dettaglio, laddove previste dal D.lgs. 118/2011 e s.m.i.. Le tabelle sono presenti in allegato agli schemi di Stato Patrimoniale e Conto Economico e costituiscono parte integrante del Bilancio d'Esercizio.

In particolare, per le categorie ***Partecipazioni in imprese controllate, collegate e in altre imprese***, se movimentate, l'iscrizione tra le attività finanziarie che non costituiscono immobilizzazioni è corredata da tutte le informazioni di dettaglio relative alla natura, alla tipologia, alla forma giuridica, ai criteri di valutazione e a tutte le altre informazioni richieste dalla normativa vigente; le informazioni di dettaglio sono rilevate nella tabella *<<ELENCO PARTECIPAZIONI ISCRITTE NELLE ATTIVITA' A BREVE>>* del foglio *"Dettaglio_SP_San"* allegata al Bilancio d'Esercizio.

PRINCIPALI INFORMAZIONI delle movimentazioni dell'esercizio

Fattispecie non presente nel bilancio aziendale

FATTI DI RILIEVO delle movimentazioni dell'esercizio

Per la suddetta area di bilancio non si sono verificati fatti di rilievo e/o non sono rilevati valori di bilancio.

ALTRE INFORMAZIONI RELATIVE ATTIVITÀ FINANZIARIE CHE NON COSTITUISCONO IMMOBILIZZAZIONI

Inserire SI *o* NO *nella cella in giallino denominata <<Caso presente in azienda?>>:*

Cod.	Informazione	Caso presente in azienda?	*Se* Sì, *illustrare*
AF01	**Gravami.** Sulle attività finanziarie che non costituiscono immobilizzazioni vi sono gravami quali pegni, pignoramenti ecc.?	**NO**	*Se* Sì, *illustrare*

RLS.C.R.I.B.A.

AF02	**Contenzioso con iscrizione in bilancio.** Sulle attività finanziarie che non costituiscono immobilizzazioni iscritte in bilancio sono in corso contenziosi con altre aziende sanitarie, con altri enti pubblici o con soggetti privati?	**NO**	*Se* Sì, *illustrare*
AF03	**Contenzioso senza iscrizione in bilancio.** Esistono attività finanziarie che non costituiscono immobilizzazioni non iscritte nello stato patrimoniale perché non riconosciute come proprietà dell'azienda in seguito a contenziosi in corso con altre aziende sanitarie, con altri enti pubblici o con soggetti privati?	**NO**	*Se* Sì, *illustrare*
AF04	**Altro.** Esistono altre informazioni che si ritiene necessario fornire per soddisfare la regola generale secondo cui "Se le informazioni richieste da specifiche disposizioni di legge non sono sufficienti a dare una rappresentazione veritiera e corretta, si devono fornire le informazioni complementari necessarie allo scopo" (art 2423 cc)?	**NO**	*Se* Sì, *illustrare*

9. Disponibilità liquide

B.IV. Disponibilità liquide

I dati relativi al valore iniziale, agli incrementi e decrementi dell'esercizio che concorrono alla determinazione del valore finale dell'esercizio, sono riportate nelle tabelle di Nota Integrativa Tabellare e nelle Schede di dettaglio, laddove previste dal D.lgs. 118/2011 e s.m.i.. Le tabelle sono presenti in allegato agli schemi di Stato Patrimoniale e Conto Economico e costituiscono parte integrante del Bilancio d'Esercizio.

PRINCIPALI INFORMAZIONI delle movimentazioni dell'esercizio

Cassa

FLUSSI DI CASSA 2015

Prospetto di conciliazione conti di tesoreria/giornali mandati e reversali anno 2015

Saldo 31.12.2014	€	2.420.242,98
Reversali	€	19.395.712,38
Mandati	€	12.261.366,67
Saldo 31.12.2015	€	9.554.588,69

FATTI DI RILIEVO delle movimentazioni dell'esercizio

Per la suddetta area di bilancio non si sono verificati fatti di rilievo e/o non sono rilevati valori di bilancio.

ALTRE INFORMAZIONI RELATIVE ALLE DISPONIBILITÀ LIQUIDE

Inserire SI *o* NO *nella cella in giallino denominata <<Caso presente in azienda?>>:*

RL S.C.R.I.B.A.

Cod.	Informazione	Caso presente in azienda?	*Se Sì, illustrare*
DL01	**Fondi vincolati.** Le disponibilità liquide comprendono fondi vincolati?	**NO**	*Se Sì, specificare importo e natura del vincolo*
DL02	**Gravami.** Sulle disponibilità liquide dell'azienda vi sono gravami quali pignoramenti ecc.?	**NO**	*Se Sì, illustrare*
DL03	**Altro.** Esistono altre informazioni che si ritiene necessario fornire per soddisfare la regola generale secondo cui "Se le informazioni richieste da specifiche disposizioni di legge non sono sufficienti a dare una rappresentazione veritiera e corretta, si devono fornire le informazioni complementari necessarie allo scopo" (art 2423 cc)?	**NO**	*Se Sì, illustrare*

10. Ratei e risconti attivi

C) RATEI E RISCONTI ATTIVI

I dati relativi al valore iniziale e al valore finale dell'esercizio, sono riportati nelle tabelle di Nota Integrativa Tabellare e nelle Schede di dettaglio, laddove previste dal D.lgs. 118/2011 e s.m.i.. Le tabelle sono presenti in allegato agli schemi di Stato Patrimoniale e Conto Economico e costituiscono parte integrante del Bilancio d'Esercizio.

In particolare, per le categorie ***C.I Ratei attivi e C.II Risconti attivi***, se movimentate, l'iscrizione tra i ratei e risconti attivi è corredata da tutte le informazioni di dettaglio relative alla natura, alla tipologia di realizzazione entro e oltre i 12 mesi; le informazioni di dettaglio sono rilevate nella tabella apposita del foglio *"Dettaglio_SP_San"* allegata al Bilancio d'Esercizio.

PRINCIPALI INFORMAZIONI delle movimentazioni dell'esercizio

Fattispecie non presente nel bilancio aziendale

FATTI DI RILIEVO delle movimentazioni dell'esercizio

Per la suddetta area di bilancio non si sono verificati fatti di rilievo e/o non sono rilevati valori di bilancio.

Altre informazioni relative a ratei e risconti attivi.

Inserire SI *o* NO *nella cella in giallino denominata <<Caso presente in azienda?>>:*

Cod.	Informazione	Caso presente in azienda?	*Se Sì, illustrare*
RR01	Esistono altre informazioni che si ritiene necessario fornire per soddisfare la regola generale secondo cui "Se le informazioni richieste da specifiche disposizioni di legge non sono sufficienti a dare una rappresenta-zione veritiera e corretta, si devono fornire le in-	**NO**	*Se Sì, illustrare*

RL S.C.R.I.B.A.

	formazioni complementari necessarie allo scopo" (art 2423 cc)?		

11. Patrimonio netto

A) PATRIMONIO NETTO

I dati relativi alla consistenza iniziale, all'assegnazione e agli utilizzi per sterilizzazioni nel corso dell'esercizio, nonché i giroconti/riclassificazioni e altre variazioni che concorrono alla determinazione del valore finale dell'esercizio, sono riportate nelle tabelle di Nota Integrativa Tabellare e nelle Schede di dettaglio, laddove previste dal D.lgs. 118/2011 e s.m.i.. Le tabelle sono presenti in allegato agli schemi di Stato Patrimoniale e Conto Economico e costituiscono parte integrante del Bilancio d'Esercizio.

In particolare, per le categorie ***A.II) Finanziamenti per Investimenti***, ***A.IV.2) Riserve da plusvalenze da reinvestire e A.IV.3) Contributi da reinvestire,*** se movimentate, l'iscrizione tra il Patrimonio Netto è corredata da tutte le informazioni di dettaglio relative alla natura, alla tipologia, alle movimentazioni patrimoniali e finanziarie, nonché alla consistenza iniziale e finale; le informazioni di dettaglio sono rilevate nella tabella apposita del foglio *"Dettaglio_SP_San"* allegata al Bilancio d'Esercizio.

PRINCIPALI INFORMAZIONI delle movimentazioni dell'esercizio

I valori riferiti al Patrimonio Netto ammontano a € 2.058/1000 ed hanno subito una variazione di € 54/1000 relativa all'utilizzo per sterilizzazione.

FATTI DI RILIEVO delle movimentazioni dell'esercizio

Per la suddetta area di bilancio non si sono verificati fatti di rilievo e/o non sono rilevati valori di bilancio.

ALTRE INFORMAZIONI RELATIVE AL PATRIMONIO NETTO

Inserire SI *o* NO *nella cella in giallino denominata <<Caso presente in azienda?>>:*

Cod.	Informazione	Caso presente in azienda?	*Se Sì, illustrare*
PN01	**Donazioni e lasciti vincolati ad investimenti.** Nell'esercizio non sono state rilevate donazioni e lasciti vincolati ad investimenti?	**NO**	*Sì, specificare importo, soggetto erogatore e tipologia di beni acquisiti*
PN02	**Fondo di dotazione.** Il fondo di dotazione ha subito variazioni rispetto all'esercizio precedente?	**NO**	*Se Sì, specificare importo e motivazione variazione*

RL S.C.R.I.B.A.

PN03	**Altro.** Esistono altre informazioni che si ritiene necessario fornire per soddisfare la regola generale secondo cui "Se le informazioni richieste da specifiche disposizioni di legge non sono sufficienti a dare una rappresentazione veritiera e corretta, si devono fornire le informazioni complementari necessarie allo scopo" (art 2423 cc)?	**NO**	*Se* Sì, *illustrare*

12. Fondi per rischi e oneri

B) FONDI PER RISCHI ED ONERI

I dati relativi alla consistenza iniziale, all'accantonamento e agli utilizzi dell'esercizio, nonché le riclassificazioni che concorrono alla determinazione del valore finale dell'esercizio, sono riportate nelle tabelle di Nota Integrativa Tabellare e nelle Schede di dettaglio, laddove previste dal D.lgs. 118/2011 e s.m.i.. Le tabelle sono presenti in allegato agli schemi di Stato Patrimoniale e Conto Economico e costituiscono parte integrante del Bilancio d'Esercizio.

Per questa categoria sono previste le seguenti tipologie:

- B.I) Fondi per imposte, anche differite
- B.II) Fondi per rischi
- B.III) Fondi da distribuire
- B.IV) Quote inutilizzate contributi
- B.V) Altri fondi per oneri e spese

In particolare, per le categorie ***B) FONDI PER RISCHI ED ONERI,*** se movimentate, l'iscrizione tra i fondi è corredata da tutte le informazioni di dettaglio relative agli eventuali utilizzi dei fondi indicando la natura del costo; le informazioni di dettaglio sono rilevate nella tabella apposita del foglio *Utilizzi_Fondi_San* allegata al Bilancio d'Esercizio.

Inoltre, per le categorie ***B.IV) Quote inutilizzate contributi***, se movimentate, l'iscrizione tra i fondi è corredata da tutte le informazioni di dettaglio relative alla Assegnazione indicando la descrizione dell'ente o del soggetto concedente, gli estremi degli atti di assegnazione, la destinazione e la natura dei costi correlati al contributo, gli importi assegnati, utilizzati e accantonati, nonché le quote destinate agli investimenti; le informazioni di dettaglio sono rilevate nelle tabelle apposite dei fogli "*VincNI_SAN*" e "*UtilizziNI_SAN*" allegati al Bilancio d'Esercizio.

PRINCIPALI INFORMAZIONI delle movimentazioni dell'esercizio

Fondo rischi:
L'importo del fondo rischi ammonta a € 237/1000 e non ha subito variazioni rispetto all'esercizio 2015.

Quote inutilizzate contributi:
L'importo delle quote inutilizzate di contributi ammonta a € 11.863/1000. Sono state accantonate nuove quote di contributi non utilizzati da soggetti pubblici extrafondo per € 11.544/1000 e utilizzate quote riferite ad accantonamenti precedenti per € 7.787/1000. Per i dettagli si rimanda alle specifiche tabelle allegate al bilancio.

FATTI DI RILIEVO delle movimentazioni dell'esercizio

Per la suddetta area di bilancio non si sono verificati fatti di rilievo e/o non sono rilevati valori di bilancio.

RE.S.C.R.I.B.A.

3.20.20.50.000.000.00.000 **B.II.5) Altri fondi rischi**

Descrizione	Anno di costituzione	Criteri di determinazione	Importi	Estremi del verbale del Collegio Sindacale
Fondo rischi per crediti da gestione liquidatoria ex USSL 10/11/12/13	2000	Sono stati quantificati i crediti riferiti alla gestione liquidatorie delle precedenti Unita Sanitarie Locali.	237/1000	Da sottoporre al Collegio in sede di esame BES 2015

3.20.50.30.000.000.00.000 **B.V.3) Altri fondi per oneri e spese**

Descrizione	Anno di costituzione	Criteri di determinazione	Importi	Estremi del verbale del Collegio Sindacale
Fondo non presente				

ALTRE INFORMAZIONI RELATIVE A FONDI RISCHI E ONERI

Inserire SI *o* NO *nella cella in giallino denominata <<Caso presente in azienda?>>:*

Cod.	Informazione	Caso presente in azienda?	*Se Sì, illustrare*
FR01	Con riferimento ai rischi per i quali è stato costituito un fondo, esiste la possibilità di subire perdite addizionali rispetto agli ammontari stanziati?	**NO**	*Se Sì, illustrare*
FR02	Esistono rischi probabili, a fronte dei quali non è stato costituito un apposito fondo per l'impossibilità di formulare stime attendibili?	**NO**	*Se Sì, indicare le informazioni utili per la comprensione della situazione*
FR03	Esistono rischi (né generici, né remoti) a fronte dei quali non è stato costituito un apposito fondo perché solo possibili, anziché probabili? Da tali rischi potrebbero scaturire perdite significative?	**NO**	*Se Sì, indicare le informazioni utili per la comprensione della situazione*

PLS.C.R.I.B.A.

FR04	Esistono altre informazioni che si ritiene necessario fornire per soddisfare la regola generale secondo cui "Se le informazioni richieste da specifiche disposizioni di legge non sono sufficienti a dare una rappresentazione veritiera e corretta, si devono fornire le informazioni complementari necessarie allo scopo" (art 2423 cc)?	**NO**	*Se* Sì, *illustrare*

13. Trattamento di fine rapporto

C) TRATTAMENTO DI FINE RAPPORTO

I dati relativi alla consistenza iniziale, all'accantonamento e agli utilizzi dell'esercizio, nonché le riclassificazioni che concorrono alla determinazione del valore finale dell'esercizio, sono riportate nelle tabelle di Nota Integrativa Tabellare e nelle Schede di dettaglio, laddove previste dal D.lgs. 118/2011 e s.m.i.. Le tabelle sono presenti in allegato agli schemi di Stato Patrimoniale e Conto Economico e costituiscono parte integrante del Bilancio d'Esercizio.

Per questa categoria sono previste le seguenti tipologie:

- C.I) Fondo per premi operosità
- C.II) Fondo per trattamento di fine rapporto dipendenti

In particolare, per le categorie ***C) TRATTAMENTO DI FINE RAPPORTO*** se movimentate, l'iscrizione tra i fondi è corredata da tutte le informazioni di dettaglio relative agli eventuali utilizzi dei fondi indicando la natura del costo; le informazioni di dettaglio sono rilevate nella tabella apposita del foglio *Utilizzi_Fondi_San* allegata al Bilancio d'Esercizio.

PRINCIPALI INFORMAZIONI delle movimentazioni dell'esercizio

Fattispecie non presente nel bilancio aziendale

FATTI DI RILIEVO delle movimentazioni dell'esercizio

Per la suddetta area di bilancio non si sono verificati fatti di rilievo e/o non sono rilevati valori di bilancio

ALTRE INFORMAZIONI RELATIVE A TRATTAMENTO DI FINE RAPPORTO

Inserire SI *o* NO *nella cella in giallino denominata <<Caso presente in azienda?>>:*

Cod.	Informazione	Caso presente in azienda?	*Se* Sì, *illustrare*
TR01	**Altro**. Esistono altre informazioni che si ritiene necessario fornire per soddisfare la regola generale secondo cui "Se le informa-zioni richieste da specifiche disposizioni di legge non sono sufficienti a dare una rappresentazione veritiera e corretta, si devono fornire le informazioni complementari necessarie allo scopo" (art 2423 cc)?	**NO**	*Se* Sì, *illustrare*

14. Debiti

D) DEBITI

I dati relativi al valore iniziale, alle movimentazioni dell'esercizio quali incrementi, decrementi per pagamenti e giroconti, che concorrono alla determinazione del valore finale dell'anno, nonché i dettagli dei debiti per acquisto cespiti ed, infine, le fatture da ricevere, l'anzianità e la scadenza dei crediti, sono riportati nelle tabelle di Nota Integrativa Tabellare (vedi allegati del Bilancio d'Esercizio).

Per questa categoria sono previste le seguenti tipologie:

- D.I. Debiti per Mutui passivi
- D.II. Debiti v/Stato
- D.III. Debiti v/Regione
- D.IV. Debiti v/Comuni
- D.V. Debiti v/Aziende sanitarie pubbliche
- D.VI. Debiti V/ Società Partecipate e/o Enti Dipendenti Della Regione
- D.VII. Debiti v/Fornitori
- D.VIII. Debiti v/Istituto tesoriere
- D.IX. Debiti Tributari
- D.X. Debiti v/Istituti previdenziali, assistenziali e sicurezza sociale
- D.XI. Debiti v/Altri

In particolare, per la categoria ***D.I. Debiti per Mutui passivi***, se movimentata, l'iscrizione tra i debiti è corredata da tutte le informazioni di dettaglio relative alla destinazione, al soggetto erogatore, agli estremi della delibera di autorizzazione regionale, alla scadenza, alla garanzia e ai tassi reali, nonché l'importo iniziale e il debito residuo; le informazioni di dettaglio sono rilevate nella tabella apposita del foglio *"Dettaglio_SP_San"* allegata al Bilancio d'Esercizio.

Infine, per la categoria ***Debiti v/Aziende sanitarie pubbliche della Regione - per mobilità in compensazione e non*** se movimentata, l'iscrizione tra i debiti è corredata da tutte le informazioni di dettaglio relative alla mobilità in compensazione e non in compensazione e alle altre prestazioni; le informazioni di dettaglio sono rilevate nella tabella del foglio *"Cons"* allegata al Bilancio d'Esercizio.

PRINCIPALI INFORMAZIONI delle movimentazioni dell'esercizio

L'importo complessivo dei debiti ammonta a € 8.530/1000, così suddivisi:
- D.V – Debiti V/Aziende Sanitarie Pubbliche € 10/1000
- D.VII – Debiti v/fornitori € 8.372/1000
- D.IX – Debiti v/erario € 0/1000
- D.XI – Debiti v/altri € 148/1000

FATTI DI RILIEVO delle movimentazioni dell'esercizio

Per la suddetta area di bilancio non si sono verificati fatti di rilievo e/o non sono rilevati valori di bilancio.

ALTRE INFORMAZIONI RELATIVE A DEBITI

R.I.S.C.R.I.B.A.

Inserire SI *o* NO *nella cella in giallino denominata <<Caso presente in azienda?>>:*

Cod.	Informazione	Caso presente in azienda?	*Se Sì, illustrare*
DB01	**Transazioni**. I debiti verso fornitori sono sottoposti a procedure di transazione regionali?	**NO**	*Se Sì, specificare importi per fornitori e allegare comunicazioni regionali in merito*
DB02	**Altro**. Esistono altre informazioni che si ritiene necessario fornire per soddisfare la regola generale secondo cui "Se le informazioni richieste da specifiche disposizioni di legge non sono sufficienti a dare una rappresentazione veritiera e corretta, si devono fornire le informazioni complementari necessarie allo scopo" (art 2423 cc)?	**NO**	*Se Sì, illustrare*

15. Ratei e risconti passivi

E) RATEI E RISCONTI PASSIVI

I dati relativi al valore iniziale e al valore finale dell'esercizio, sono riportati nelle tabelle di Nota Integrativa Tabellare e nelle Schede di dettaglio, laddove previste dal D.lgs. 118/2011 e s.m.i.. Le tabelle sono presenti in allegato agli schemi di Stato Patrimoniale e Conto Economico e costituiscono parte integrante del Bilancio d'Esercizio.

In particolare, per le categorie ***E.I Ratei passivi e E.II Risconti passivi***, se movimentate, l'iscrizione tra i ratei e risconti attivi è corredata da tutte le informazioni di dettaglio relative alla natura, alla tipologia di realizzazione entro e oltre i 12 mesi; le informazioni di dettaglio sono rilevate nella tabella apposita del foglio *"Dettaglio_SP_San"* allegata al Bilancio d'Esercizio.

PRINCIPALI INFORMAZIONI delle movimentazioni dell'esercizio

Fattispecie non presente nel bilancio aziendale.

FATTI DI RILIEVO delle movimentazioni dell'esercizio

Per la suddetta area di bilancio non si sono verificati fatti di rilievo e/o non sono rilevati valori di bilancio.

ALTRE INFORMAZIONI RELATIVE A RATEI E RISCONTI PASSIVI.

Inserire SI *o* NO *nella cella in giallino denominata <<Caso presente in azienda?>>:*

Cod.	Informazione	Caso presente in azienda?	*Se Sì, illustrare*
RP01	**Altro**. Esistono altre informazioni che si ritiene necessario fornire per soddisfare la regola generale secondo cui "Se le informazioni richieste da specifiche di-	**NO**	*Se Sì, illustrare*

RESCRIBA.

	sposizioni di legge non sono sufficienti a dare una rappresentazione veritiera e corretta, si devono fornire le informazioni complementari necessarie allo scopo" (art 2423 cc)?		

16. Conti d'ordine

F) CONTI D'ORDINE

I dati relativi al valore iniziale e alle movimentazioni, quali incrementi e decrementi dell'esercizio che concorrono alla determinazione del valore finale dell'esercizio, sono riportati nelle tabelle di Nota Integrativa Tabellare e nelle Schede di dettaglio, laddove previste dal D.lgs. 118/2011 e s.m.i.. Le tabelle sono presenti in allegato agli schemi di Stato Patrimoniale e Conto Economico e costituiscono parte integrante del Bilancio d'Esercizio.

PRINCIPALI INFORMAZIONI delle movimentazioni dell'esercizio

Fattispecie non presente nel bilancio aziendale

FATTI DI RILIEVO delle movimentazioni dell'esercizio

Per la suddetta area di bilancio non si sono verificati fatti di rilievo e/o non sono rilevati valori di bilancio.

ALTRE INFORMAZIONI RELATIVE A CONTI D'ORDINE

Inserire SI *o* NO *nella cella in giallino denominata <<Caso presente in azienda?>>:*

Cod.	Informazione	Caso presente in azienda?	*Se Sì, illustrare*
CO01	Sono state attivate operazioni di project finance?	**NO**	*Se Sì, illustrare*
CO02	Esistono beni dell'Azienda presso terzi (in deposito, in pegno o in comodato)?	**NO**	*Se Sì, illustrare*
CO03	**Altro.** Esistono altre informazioni che si ritiene necessario fornire per soddisfare la regola generale secondo cui "Se le informazioni richieste da specifiche disposizioni di legge non sono sufficienti a dare una rappresentazione veritiera e corretta, si devono fornire le informazioni complementari necessarie allo scopo" (art 2423 cc)?	**NO**	*Se Sì, illustrare*

17. Contributi in conto esercizio

17.1 Contributi in conto esercizio

A.1) Contributi in conto esercizio - Totale

P.S.C.R.I.B.A.

I dati relativi al valore dei contributi dell'esercizio confrontati con quelli dell'anno precedente e la relativa variazione sono riportati nelle tabelle di Nota Integrativa Tabellare e nelle Schede di dettaglio, laddove previste dal D.lgs. 118/2011 e s.m.i.. Le tabelle sono presenti in allegato agli schemi di Stato Patrimoniale e Conto Economico e costituiscono parte integrante del Bilancio d'Esercizio.

Per questa categoria sono previste le seguenti tipologie:

- A.1.A) Contributi da Regione per quota Fondo Sanitario regionale - Totale
- A.1.B) Contributi c/esercizio da enti pubblici (Extra Fondo) - Totale
- A.1.C) Contributi c/esercizio da enti privati – Totale

In particolare, per le categorie dei ***Contributi***, se movimentate, l'iscrizione tra i ricavi è corredata da tutte le informazioni di dettaglio relative alla Assegnazione indicando la descrizione dell'ente o del soggetto concedente, gli estremi degli atti di assegnazione, la destinazione e la natura dei costi correlati al contributo, gli importi assegnati, utilizzati e accantonati, nonché le quote destinate agli investimenti; le informazioni di dettaglio sono rilevate nelle tabelle apposite del foglio "*VincNI_SAN*" allegata al Bilancio d'Esercizio.

Infine, per le categoria dei ***Contributi c/esercizio da enti pubblici*** e in particolare il contributo AREU, se movimentato, l'iscrizione tra i ricavi è corredata anche dal Conto Economico – Emergenza Urgenza 118 rilevato nella tabella apposita del foglio "*Ce-118*" allegato al Bilancio d'Esercizio.

PRINCIPALI INFORMAZIONI delle movimentazioni dell'esercizio

Finanziamento di parte corrente (FSR indistinto)

A.1.B) Contributi c/esercizio da enti pubblici (Extra Fondo) (importi/1000)

Descrizione	Causale	Provvedimento	Importo
Altri contributi da Regione (bilancio sociale)	AMBITI CONTO CAPITALE	DGR.4531 DEL 10/12/2015	1.009
Altri contributi da Regione (bilancio sociale)	ADOLESCENTI IN DIFFICOLTA' COF.F.DO SOC.EUROPEO	DDG 7060/2015	108
Altri contributi da Regione (bilancio sociale)	BONUS BEBE'	D.G.R. n. 4152/2015(DECRETO 8913 DEL 27/10/2015)	382
Altri contributi da Regione (bilancio sociale)	DOTE CONCILIAZIONE	D.G.R. n. 1081/2013 Dote Conciliazione	72
Altri contributi da Regione (bilancio sociale)	DDG.12566/2014 Qualità della vita terapia oncologica	*DGR.2531/2014*	10
Altri contributi da Regione (bilancio sociale)	MODIFICA STRUMENTI DI GUIDA	L.104/92	31
F.do nazionale per le non autosuff.-risorse per ambiti distrettuali	FNA 2015 MISURA B2 ASSEGN.CON DECRETO 11037 DEL 4/12/2015	4249/2015	3.107
F.do nazionale per le non autosuff.-risorse per ASL	FNA2015 MISURA B1 ASSEGN.CON DECRETO 11037 DEL 4/12/2015	4249/2015	2.587
Contributi da persone giuridiche private - Vincolati	Associazione amici di Monsignor Antonietti	Autismo	20
Contributi da persone giuridiche private - Vincolati	Fondazione Istituti Educativi di Bergamo	Software PROG.ICARO	85
Altre Sopravvenienze Attive	DGR.3779/12 FATTORE FAMIGLIA LOMBARDO	Recupero per mancata attività	96
Altre Sopravvenienze Attive	L.23/99 FAMIGLIA BANDO 2009	Recupero per mancata attività	67
Contributi da ASL/AO Fondazioni della Regione (extrafondo) altro	"Dote Care Giving Assistenziale Inpdap Lombardia 2012	DEL.834/12ASLMI1/DGR 1577/2011	15
Contributi da Comuni per Att socio assistenziali delegate	Contributo provincializzaione strutture accoglienza adulti		82
Fondo sociale regionale parte corrente - risorse per ambiti distrettuali	Fondo sociale regionale parte corrente - risorse per ambiti distrettuali	DGR. 4134/2015 - DECRETO DI EROGAZIONE NR.11029 DEL 4/12/15	6.141
Contributo per le funzioni di vigilanza	Contributi da Regione per esercizio funzioni di vigilanza: quota ASL	DGR 11036/2015	105
Contributo per funzioni trasferite ai Comuni per aut	Contributi da Regione per esercizio funzioni di vigilanza: quota Ambiti	DGR 11036/2015	104
F.N.P.S - risorse per la realizzazione del sistema integrato di interventi e servizi sociali (quota indistinta)	F.N.P.S.2015	DGR.4532/ 2015	4.164
		TOTALE	**18.185**

Funzioni

R.L.S.C.R.I.B.A.

Altri Contributi da Regione

Altri Contributi da enti pubblici

Altri Contributi da privati

FATTI DI RILIEVO delle movimentazioni dell'esercizio

Per la suddetta area di bilancio non si sono verificati fatti di rilievo e/o non sono rilevati valori di bilancio.

17.2 Rettifica contributi c/esercizio per destinazione ad investimenti

A.1a) Rettifica contributi c/esercizio per destinazione ad investimenti - Totale

I dati relativi al valore delle rettifiche dei contributi c/esercizio destinate ad investimenti confrontati con quelli dell'anno precedente e la relativa variazione sono riportati nelle tabelle di Nota Integrativa Tabellare e nelle Schede di dettaglio, laddove previste dal D.lgs. 118/2011 e s.m.i.. Le tabelle sono presenti in allegato agli schemi di Stato Patrimoniale e Conto Economico e costituiscono parte integrante del Bilancio d'Esercizio.

PRINCIPALI INFORMAZIONI delle movimentazioni dell'esercizio

Nessuna variazione si rileva nel corso dell'esercizio 2015.

FATTI DI RILIEVO delle movimentazioni dell'esercizio

Per la suddetta area di bilancio non si sono verificati fatti di rilievo e/o non sono rilevati valori di bilancio.

17.3 Utilizzo fondi per quote inutilizzate contributi vincolati di esercizi precedenti

A.1b) Utilizzo fondi per quote inutilizzate contributi vincolati di esercizi precedenti - Totale

I dati relativi al valore degli utilizzi contributi degli esercizi precedenti confrontati con quelli dell'anno precedente e la relativa variazione sono riportati nelle tabelle di Nota Integrativa Tabellare e nelle Schede di dettaglio, laddove previste dal D.lgs. 118/2011 e s.m.i.. Le tabelle sono presenti in allegato agli schemi di Stato Patrimoniale e Conto Economico e costituiscono parte integrante del Bilancio d'Esercizio.

In particolare, per le categorie degli ***Utilizzi Contributi***, se movimentate, l'iscrizione tra i ricavi è corredata da tutte le informazioni di dettaglio relative alla Assegnazione indicando la descrizione dell'ente o del soggetto concedente, gli estremi degli atti di assegnazione, la destinazione e la natura dei costi correlati al contributo, gli importi assegnati, utilizzati e accantonati, nonché le quote destinate agli investimenti; le informazioni di dettaglio sono rilevate nella tabella apposita del foglio "*UtilizziNI SAN*" allegata al Bilancio d'Esercizio.

RL S.C.R.I.B.A.

PRINCIPALI INFORMAZIONI delle movimentazioni dell'esercizio

Si indica, di seguito, il dettaglio degli utilizzi:

UTILIZZI		
LR 8/2005 Interventi in area penale	DGR.12183/2013	-7.837,95
"Sulla strada ...della prevenzione LOTTA ALLA DR	DGR.6371/2013	-215,08
LR 23/99 disabili	DGR.12006/2014	-283.480,20
DAPHNE	DGR.9314/2009	-7.153,45
Fondo Nazionale Politiche Sociali	DGR.889/2010	-35.972,73
"Dote Care Giving Assistenziale Inpdap Lombardia 2	DGR 1577/2011	-9.020,14
DOTE CONCILIAZIONE	DGR.1081/2013	-94.444,25
TELEFONIA SOCIALE	DGR.3903/2014	-69.427,00
FNPS 2014	DGR.2939/2014	-4.077.825,17
VIGILANZA	DGR.12674/2014	-135.556,14
PAI/PUA	DGR.11255/2010	-3.410,24
DDG.12566/2014 Qualità della vita terapia oncologic	DGR.2531/2014	-9.500,00
FNA 2014 AMBITI	DGR.2883/2014	-2.960.723,00
Contributo provincializzaione strutture accoglienza	DEL.ASL 1038 10/12/1	-92.310,09
Totale complessivo		-7.786.875,44

FATTI DI RILIEVO delle movimentazioni dell'esercizio

Per la suddetta area di bilancio non si sono verificati fatti di rilievo e/o non sono rilevati valori di bilancio.

ALTRE INFORMAZIONI RELATIVE A CONTRIBUTI IN CONTO ESERCIZIO

Inserire SI *o* NO *nella cella in giallino denominata <<Caso presente in azienda?>>:*

Cod.	Informazione	Caso presente in azienda?	*Se Sì, illustrare*
CT01	**Contributi in conto esercizio**. Sono state rilevate significative variazioni rispetto all'esercizio precedente?	NO	*Se Sì, illustrare*
	Rettifica contributi in c/esercizio. Sono state rilevate significative variazioni rispetto all'esercizio precedente?	NO	*Se Sì, illustrare*
	Utilizzi contributi esercizi precedenti. Sono state rilevate significative variazioni rispetto all'esercizio precedente?	NO	*Se Sì, illustrare*

RL S.C.R.I.B.A.

18. Proventi e ricavi diversi

18.1 Proventi e ricavi diversi

A.2) Proventi e ricavi diversi - Totale

I dati relativi al valore delle prestazioni e degli altri proventi confrontati con quelli dell'anno precedente e la relativa variazione sono riportati nelle tabelle di Nota Integrativa Tabellare e nelle Schede di dettaglio, laddove previste dal D.lgs. 118/2011 e s.m.i.. Le tabelle sono presenti in allegato agli schemi di Stato Patrimoniale e Conto Economico e costituiscono parte integrante del Bilancio d'Esercizio.

Per questa categoria sono previste le seguenti tipologie:

- A.2.A) Ricavi per prestazioni sanitarie e sociosanitarie a rilevanza sanitaria - Totale
- A.2.B) Ricavi per prestazioni non sanitarie - Totale
- A.2.C) Altri proventi - Totale

In particolare, per le categorie dei ***A.2.A) Ricavi per prestazioni sanitarie***, se movimentate, l'iscrizione tra i ricavi è corredata da tutte le informazioni di dettaglio relative alla validazione delle prestazioni sanitarie (ricoveri, ambulatoriale, neuro-psichiatria, psichiatria, File F, Doppio Canale e Primo Ciclo) dalla ASL territorialmente competente; le informazioni di dettaglio sono rilevate nella tabella apposita del foglio "*Prestazioni*" allegata al Bilancio d'Esercizio.

Inoltre, per le categorie delle ***Altre prestazioni sanitarie***, se movimentate, l'iscrizione tra i ricavi è corredata da tutte le informazioni di dettaglio relative alla natura e alle movimentazioni dell'esercizio confrontate con i valori dell'esercizio precedente; le informazioni di dettaglio sono rilevate nella tabelle apposite dei fogli "*NI-SAN_Altre_Pres_San(Ricavi)*" allegata al Bilancio d'Esercizio.

Infine, per le categorie dei ***Ricavi e costi per prestazioni sanitarie erogate in regime di intramoenia***, se movimentate, l'iscrizione tra i ricavi è corredata da tutte le informazioni di dettaglio relative alla natura e alle movimentazioni dell'esercizio confrontate con i valori dell'esercizio precedente; le informazioni di dettaglio sono rilevate nella tabelle apposite dei fogli "*Dettaglio_CE_San*" e "*Ce-Lp*" (Conto Economico della libera professione) allegati al Bilancio d'Esercizio.

PRINCIPALI INFORMAZIONI delle movimentazioni dell'esercizio

Fattispecie non presente nel bilancio aziendale.

FATTI DI RILIEVO delle movimentazioni dell'esercizio

Per la suddetta area di bilancio non si sono verificati fatti di rilievo e/o non sono rilevati valori di bilancio.

18.2 Concorsi, recuperi, rimborsi per attività tipiche

A.3) Concorsi, recuperi, rimborsi per attività tipiche - Totale

I dati relativi al valore dei Concorsi, recuperi, rimborsi confrontati con quelli dell'anno precedente e la relativa variazione sono riportati nelle tabelle di Nota Integrativa Tabellare e nelle Schede di dettaglio, laddove previste dal D.lgs. 118/2011 e s.m.i.. Le tabelle sono presenti in allegato agli schemi di Stato Patrimoniale e Conto Economico e costituiscono parte integrante del Bilancio d'Esercizio.

RLS.C.R.I.B.A.

Per questa categoria sono previste le seguenti tipologie:

- A.3.A) Rimborsi assicurativi - Totale
- A.3.B) Altri concorsi, recuperi e rimborsi per attività tipiche – Totale

PRINCIPALI INFORMAZIONI delle movimentazioni dell'esercizio

Fattispecie non presente nel bilancio aziendale.

FATTI DI RILIEVO delle movimentazioni dell'esercizio

Per la suddetta area di bilancio non si sono verificati fatti di rilievo e/o non sono rilevati valori di bilancio.

18.3 Ticket

A.4) Compartecipazione alla spesa per prestazioni sanitarie - Totale

I dati relativi al valore dei Ticket confrontati con quelli dell'anno precedente e la relativa variazione sono riportati nelle tabelle di Nota Integrativa Tabellare e nelle Schede di dettaglio, laddove previste dal D.lgs. 118/2011 e s.m.i.. Le tabelle sono presenti in allegato agli schemi di Stato Patrimoniale e Conto Economico e costituiscono parte integrante del Bilancio d'Esercizio.

PRINCIPALI INFORMAZIONI delle movimentazioni dell'esercizio

Fattispecie non presente nel bilancio aziendale.

FATTI DI RILIEVO delle movimentazioni dell'esercizio

Per la suddetta area di bilancio non si sono verificati fatti di rilievo e/o non sono rilevati valori di bilancio.

18.4 Costi capitalizzati

A.5) Costi capitalizzati - Totale

I dati relativi al valore delle sterilizzazioni e degli altri costi capitalizzati confrontati con quelli dell'anno precedente e la relativa variazione sono riportati nelle tabelle di Nota Integrativa Tabellare e nelle Schede di dettaglio, laddove previste dal D.lgs. 118/2011 e s.m.i.. Le tabelle sono presenti in allegato agli schemi di Stato Patrimoniale e Conto Economico e costituiscono parte integrante del Bilancio d'Esercizio.

PRINCIPALI INFORMAZIONI delle movimentazioni dell'esercizio

L'importo dei costi capitalizzati ammonta, per l'esercizio 2015, a complessivi € 141/1000, così suddivisi:
- contributi da utilizzi finanziamento per investimenti da Regione € 91/1000
- costi capitalizzati da utilizzo riserva per investimenti € 50/1000

FATTI DI RILIEVO delle movimentazioni dell'esercizio

R.L.S.C.R.I.B.A.

Per la suddetta area di bilancio non si sono verificati fatti di rilievo e/o non sono rilevati valori di bilancio.

ALTRE INFORMAZIONI RELATIVE A PROVENTI E RICAVI DIVERSI

Inserire SI *o* NO *nella cella in giallino denominata <<Caso presente in azienda?>>:*

Cod.	Informazione	Caso presente in azienda?	*Se* Sì, *illustrare*
PR01	**Proventi e ricavi diversi**. Sono state rilevate significative variazioni rispetto all'esercizio precedente?	NO	*Se* Sì, *illustrare*
	Concorsi, recuperi, rimborsi per attività tipiche. Sono state rilevate significative variazioni rispetto all'esercizio precedente?	NO	*Se* Sì, *illustrare*
	Compartecipazione alla spesa per prestazioni sanitarie. Sono state rilevate significative variazioni rispetto all'esercizio precedente?	NO	*Se* Sì, *illustrare*
	Costi capitalizzati. Sono state rilevate significative variazioni rispetto all'esercizio precedente?	NO	*Se* Sì, *illustrare*

19. Acquisti di beni

B.1) Acquisti di beni - Totale

I dati relativi al valore degli acquisti di beni confrontati con quelli dell'anno precedente e la relativa variazione sono riportati nelle tabelle di Nota Integrativa Tabellare e nelle Schede di dettaglio, laddove previste dal D.lgs. 118/2011 e s.m.i.. Le tabelle sono presenti in allegato agli schemi di Stato Patrimoniale e Conto Economico e costituiscono parte integrante del Bilancio d'Esercizio.

Per questa categoria sono previste le seguenti tipologie:

- B.1.A) Acquisti di beni sanitari - Totale
- B.1.B) Acquisti di beni non sanitari - Totale

In particolare per le categorie degli ***B.1.A) Acquisti di beni sanitari***, se movimentate, l'iscrizione tra i costi è corredata da tutte le informazioni di dettaglio relative alla tipologia di distribuzione totale, diretta e per conto; le informazioni di dettaglio sono rilevate nella tabella apposita del foglio "*Dettaglio_CE_San*" allegata al Bilancio d'Esercizio.

R.I.S.C.R.I.B.A.

Infine, per le categorie degli ***B.1.A) Acquisti di beni sanitari e .1.B) Acquisti di beni non sanitari*** da parte di Asl/Ao/Fondazioni della Regione, se movimentate, l'iscrizione tra i costi è corredata da tutte le informazioni di dettaglio relative agli acquisti per ogni singola azienda pubblica; le informazioni di dettaglio sono rilevate nella tabella apposita del foglio "*Dett_Cons*" allegata al Bilancio d'Esercizio.

PRINCIPALI INFORMAZIONI delle movimentazioni dell'esercizio

Nessuna variazione si rileva nel corso dell'esercizio 2015.

FATTI DI RILIEVO delle movimentazioni dell'esercizio

Per la suddetta area di bilancio non si sono verificati fatti di rilievo e/o non sono rilevati valori di bilancio.

ALTRE INFORMAZIONI RELATIVE AGLI ACQUISTI DI BENI

Inserire SI *o* NO *nella cella in giallino denominata <<Caso presente in azienda?>>:*

Cod.	Informazione	Caso presente in azienda?	*Se Sì, illustrare*
AB01	**Acquisti di beni** . Ciascuna tipologia di bene, compreso nelle voci relative agli acquisti di beni sanitari e non sanitari, non è monitorata attraverso il sistema gestionale del magazzino, che rileva ogni tipologia di movimento, in entrata e in uscita?	**SI**	Alcune tipologie di beni, compresi nelle voci relative agli acquisti di beni sanitari e non sanitari, non sono monitorate attraverso il sistema gestionale del magazzino, ma attraverso software specifico per l'erogazione diretta agli utenti di beni quali ausili di protesica .
AB02	Sono stati rilevati costi per acquisto di beni da altre Aziende Sanitarie della Regione? Se sì, di quali tipologie di beni si tratta?	**NO**	*Se Sì, illustrare*
AB03	Sono state rilevate significative variazioni rispetto all'esercizio precedente?	**NO**	*Se Sì, illustrare*

20. Acquisti di servizi

20.1 Acquisti di servizi sanitari e non sanitari

B.2) Acquisti di servizi - Totale

I dati relativi al valore degli acquisti di servizi confrontati con quelli dell'anno precedente e la relativa variazione sono riportati nelle tabelle di Nota Integrativa Tabellare e nelle Schede di dettaglio, laddove previste

RI.S.C.R.I.B.A.

dal D.lgs. 118/2011 e s.m.i.. Le tabelle sono presenti in allegato agli schemi di Stato Patrimoniale e Conto Economico e costituiscono parte integrante del Bilancio d'Esercizio.

Per questa categoria sono previste le seguenti tipologie:

- B.2.A) Acquisti di servizi sanitari - Totale
- B.2.B) Acquisti di servizi non sanitari – Totale

In particolare per le categorie degli ***B.2.B.1) Servizi non sanitari -Totale***, se movimentate, l'iscrizione tra i costi è corredata da tutte le informazioni di dettaglio relative al dettaglio costi per contratti multiservizio (global service); le informazioni di dettaglio sono rilevate nella tabella apposita del foglio "*Dettaglio_CE_San*" allegata al Bilancio d'Esercizio.

Inoltre, per le categorie dei ***Canoni di leasing***, se movimentate, l'iscrizione tra i costi è corredata da tutte le informazioni di dettaglio relative agli estremi di delibera, alla decorrenza del contratto e alla sua scadenza, al valore del contratto comprensivo di IVA, al costo imputato all'esercizio e ai canoni a scadere; le informazioni di dettaglio sono rilevate nella tabella apposita del foglio "*Dettaglio_CE_San*" allegata al Bilancio d'Esercizio.

Inoltre, per le categorie degli ***Acquisti di servizi sanitari in mobilità***, l'iscrizione tra i costi è corredata da tutte le informazioni di dettaglio relative agli acquisti per ogni singola azienda pubblica; le informazioni di dettaglio sono rilevate nella tabella apposita del foglio "*Cons*" allegata al Bilancio d'Esercizio.

Inoltre, per le categorie delle ***Altre prestazioni sanitarie***, se movimentate, l'iscrizione tra i costi è corredata da tutte le informazioni di dettaglio relative alla natura e alle movimentazioni dell'esercizio confrontate con i valori dell'esercizio precedente; le informazioni di dettaglio sono rilevate nella tabelle apposite dei fogli "*NI-SAN_Altre_Pres_San(Costi)*" allegata al Bilancio d'Esercizio.

Infine, per le categorie degli ***Acquisti di servizi sanitari da privato***, l'iscrizione tra i costi è corredata da tutte le informazioni di dettaglio relative alle singole strutture private, alla tipologia di prestazione, all'anno di competenza, agli importi e altre informazioni; le informazioni di dettaglio sono rilevate nella tabella apposita del foglio "*Dettaglio_CE_San*" allegata al Bilancio d'Esercizio.

PRINCIPALI INFORMAZIONI delle movimentazioni dell'esercizio

Di seguito il dettaglio della voce B2B2 "Consulenze, Collaborazioni e Interinale prestazioni di lavoro non sanitarie:

RLS.C.R.I.B.A.

B.2.B.2 CONSULENZE COLLABORAZIONI INTERINALE E ALTRE PRESTAZIONI DI LAVORO NON SANITARIO	IMPORTI PARZIALI	IMPORTI TOTALI
648010 - CONSULENZE TECNICHE PRIVATE		
DEL. 348 /2014 254/2015 C.E PROG.313019 648010 INCARICO LP CBF	2.753,45	
2015000511 DEL. 858/15 C.E. 648010 PRO. 313016 BANDO MATERNITA' INCARICO LP BRAMANTE CBF	3.987,95	
2015000513 DEL. 856/15 C.E. 648010 PRO. 313016 BANDO MATERNITA' INCARICO LP ARCAINI SACCOGNA VENERANDI CBF	20.922,86	
2015000512- DEL 857/23/10/2015 C.E648010. PROG.313016 648010 - INCARICO L.P. SCOTTI 01/10/2015 - 29/2/16	5.661,00	
2015000347 DEL. 226/2015 COMP. AL 30/06/2015 C.E. 648010 /324169/511425 PROG. 300028 DOTE CARE GIVINGINCARICO LP GHEZZI SARA	9.020,14	
2015000502- DEL. 799/2015 C.E.648010- 324159/511425 - INCARICO L.P. ZUCCHI SONIA - BILANCIO SOCIALE	7.002,65	
DET11/30.01.15 - C.E. 648010 - AFFIDAMENTO SOC. BUREAU VERITAS ITALIA SISTEMA QUA BILANCIO SOCIALE	815,45	**50.163,50**
648135 - PRESTAZIONI DI LAVORO INTERINALE AMMINISTRATIVO		-
1179/14PROG.300024(648135/511425/324114) INTERINALE UFFICI SINDACI BILANCIO SA	5.685,43	
212/2015PROG.300029(648135-324183/511425)INPS 2014 QUOTA F.DO SOCIALE B.SCO INTERINALE BILANCIO SA	29.836,27	
		35.521,70
648140 - PRESTAZIONI DI LAVORO INTERINALE TECNICO		
DEL 1204/ 30/12/104 SB 2015000133RINNOVO CONVENZIONE DSS VALLE IMAGNA PER INTERINALE BILANCIO SOCIALE	22.680,04	**22.680,04**
TOTALE COMPLESSIVO B.2.B.2.		**108.365,24**

FATTI DI RILIEVO delle movimentazioni dell'esercizio

Per la suddetta area di bilancio non si sono verificati fatti di rilievo e/o non sono rilevati valori di bilancio.

20.2 Acquisti di manutenzione ordinaria

B.3) Manutenzione e riparazione (ordinaria esternalizzata) - Totale

I dati relativi al valore degli acquisti di manutenzione confrontati con quelli dell'anno precedente e la relativa variazione sono riportati nelle tabelle di Nota Integrativa Tabellare e nelle Schede di dettaglio, laddove previste dal D.lgs. 118/2011 e s.m.i.. Le tabelle sono presenti in allegato agli schemi di Stato Patrimoniale e Conto Economico e costituiscono parte integrante del Bilancio d'Esercizio.

PRINCIPALI INFORMAZIONI delle movimentazioni dell'esercizio

L'importo relativo alle manutenzioni ammonta a € 17/1000 ed è relativo al canone di gestione 2015 del SW unico per i servizi sociali.

FATTI DI RILIEVO delle movimentazioni dell'esercizio

R.L.S.C.R.I.B.A.

Per la suddetta area di bilancio non si sono verificati fatti di rilievo e/o non sono rilevati valori di bilancio.

20.3 Godimento di beni di terzi

B.4) Godimento di beni di terzi - Totale

I dati relativi al valore degli acquisti di manutenzione confrontati con quelli dell'anno precedente e la relativa variazione sono riportati nelle tabelle di Nota Integrativa Tabellare e nelle Schede di dettaglio, laddove previste dal D.lgs. 118/2011 e s.m.i.. Le tabelle sono presenti in allegato agli schemi di Stato Patrimoniale e Conto Economico e costituiscono parte integrante del Bilancio d'Esercizio.

PRINCIPALI INFORMAZIONI delle movimentazioni dell'esercizio

Fattispecie non presente nel bilancio aziendale.

FATTI DI RILIEVO delle movimentazioni dell'esercizio

Per la suddetta area di bilancio non si sono verificati fatti di rilievo e/o non sono rilevati valori di bilancio.

ALTRE INFORMAZIONI RELATIVE AGLI ACQUISTI DI SERVIZI

Inserire SI *o* NO *nella cella in giallino denominata <<Caso presente in azienda?>>:*

Cod.	Informazione	Caso presente in azienda?	*Se Sì, illustrare*
AS01	Sono state rilevate significative variazioni rispetto all'esercizio precedente?	**NO**	*Se Sì, illustrare*
AS02	**Costi per prestazioni sanitarie da privato.** Nell'esercizio sono stati rilevati disallineamenti tra valore fatturato dalla struttura privata e valore di budget autorizzato dalla Regione?	**NO**	*Se Sì, specificare motivazioni, scostamento e azioni intraprese dall'azienda*
AS03	**Consulenze, Collaborazioni, Interinale e altre prestazioni di lavoro sanitarie e sociosanitarie.** Nell'esercizio sono stati rilevati costi per consulenze, collaborazioni, interinale e altre prestazioni di lavoro sanitarie e sociosanitarie relativamente a …	**NO**	*Se Sì, specificare tipologia prestazione, soggetto fornitore e importo*
AS04	**Consulenze, Collaborazioni, Interinale e altre prestazioni di lavoro NON sanitarie.** Nell'esercizio sono stati rilevati costi per consulenze, collaborazioni, interinale e altre prestazioni di lavoro sanitarie e sociosanitarie relativamente a …	**NO**	*Se Sì, specificare tipologia prestazione, soggetto fornitore e importo*
AS05	**Manutenzioni e riparazioni.** Illustrare i criteri adottati per distinguere tra manutenzioni ordinarie e incrementative.	**NO**	Se Sì, illustrare

21. Costi del personale

Costo del Personale (Totale)

R.E.C.R.I.B.A.

I dati relativi al valore del costo del personale confrontati con quelli dell'anno precedente e la relativa variazione sono riportati nelle tabelle di Nota Integrativa Tabellare e nelle Schede di dettaglio, laddove previste dal D.lgs. 118/2011 e s.m.i.. Le tabelle sono presenti in allegato agli schemi di Stato Patrimoniale e Conto Economico e costituiscono parte integrante del Bilancio d'Esercizio.

Per questa categoria sono previste le seguenti tipologie:

- B.5 Personale del ruolo sanitario - Totale
- B.6 Personale del ruolo professionale – Totale
- B.7 Personale del ruolo tecnico – Totale
- B.8 Personale del ruolo amministrativo – Totale

In particolare, per le categorie dei ***Fondi del personale***, se movimentate, l'iscrizione tra i costi è corredata da tutte le informazioni di dettaglio relative agli importi e alla variazioni dei fondi; si rinvia alle apposite tabelle relative al Conto Annuale allegato al Bilancio d'Esercizio.

PRINCIPALI INFORMAZIONI delle movimentazioni dell'esercizio

Fattispecie non presente nel bilancio aziendale

FATTI DI RILIEVO delle movimentazioni dell'esercizio

Per la suddetta area di bilancio non si sono verificati fatti di rilievo e/o non sono rilevati valori di bilancio.

ALTRE INFORMAZIONI RELATIVE AL COSTO DEL PERSONALE

Inserire SI *o* NO *nella cella in giallino denominata <<Caso presente in azienda?>>:*

Cod.	Informazione	Caso presente in azienda?	*Se Sì, illustrare*
CP01	I costi del personale hanno registrato significativi incrementi rispetto all'esercizio precedente?	**NO**	*Se Sì, specificare importo e motivazioni*

22. Oneri diversi di gestione

B.9 Oneri diversi di gestione - Totale

I dati relativi al valore degli oneri diversi di gestione confrontati con quelli dell'anno precedente e la relativa variazione sono riportati nelle tabelle di Nota Integrativa Tabellare e nelle Schede di dettaglio, laddove previste dal D.lgs. 118/2011 e s.m.i.. Le tabelle sono presenti in allegato agli schemi di Stato Patrimoniale e Conto Economico e costituiscono parte integrante del Bilancio d'Esercizio.

PRINCIPALI INFORMAZIONI delle movimentazioni dell'esercizio

Non si rilevano oneri diversi di gestione.

FATTI DI RILIEVO delle movimentazioni dell'esercizio

RL S.C.R.I.B.A.

Per la suddetta area di bilancio non si sono verificati fatti di rilievo e/o non sono rilevati valori di bilancio.

ALTRE INFORMAZIONI RELATIVE AGLI ONERI DIVERSI DI GESTIONE

Inserire SI *o* NO *nella cella in giallino denominata <<Caso presente in azienda?>>:*

Cod.	Informazione	Caso presente in azienda?	*Se Sì, illustrare*
OG01	Sono state rilevate significative variazioni rispetto all'esercizio precedente?	**NO**	*Se Sì, specificare importo e motivazioni*

23. Ammortamenti e svalutazioni

B.10-13) Totale Ammortamenti e svalutazioni

I dati relativi al valore degli ammortamenti confrontati con quelli dell'anno precedente e la relativa variazione sono riportati nelle tabelle di Nota Integrativa Tabellare e nelle Schede di dettaglio, laddove previste dal D.lgs. 118/2011 e s.m.i.. Le tabelle sono presenti in allegato agli schemi di Stato Patrimoniale e Conto Economico e costituiscono parte integrante del Bilancio d'Esercizio.

Per questa categoria sono previste le seguenti tipologie:

- B.10) Ammortamenti delle immobilizzazioni immateriali – Totale
- B.11) Ammortamento dei fabbricati – Totale
- B.12) Ammortamenti delle altre immobilizzazioni materiali – Totale
- B.13 Svalutazione dei crediti – Totale

PRINCIPALI INFORMAZIONI delle movimentazioni dell'esercizio

Il totale degli ammortamenti ammonta a € 140/1000 così suddiviso:

- ammortamenti immobilizzazioni immateriali € 109/1000
- ammortamenti fabbricati per attività istituzionale € 31/1000

FATTI DI RILIEVO delle movimentazioni dell'esercizio

Per la suddetta area di bilancio non si sono verificati fatti di rilievo e/o non sono rilevati valori di bilancio.

ALTRE INFORMAZIONI RELATIVE AGLI AMMORTAMENTI

Inserire SI *o* NO *nella cella in giallino denominata <<Caso presente in azienda?>>:*

Cod.	Informazione	Caso presente in azienda?	*Se Sì, illustrare*
AMM01	Sono state rilevate significative variazioni rispetto all'esercizio precedente?	**NO**	*Se Sì, illustrare*

RL S.C.R.I.B.A.

24. Variazione delle rimanenze

B. 14 Variazione delle rimanenze - Totale

I dati relativi al valore della variazione delle rimanenze confrontati con quelli dell'anno precedente e la relativa variazione sono riportati nelle tabelle di Nota Integrativa Tabellare e nelle Schede di dettaglio, laddove previste dal D.lgs. 118/2011 e s.m.i.. Le tabelle sono presenti in allegato agli schemi di Stato Patrimoniale e Conto Economico e costituiscono parte integrante del Bilancio d'Esercizio.

PRINCIPALI INFORMAZIONI delle movimentazioni dell'esercizio

Fattispecie non presente nel bilancio aziendale

FATTI DI RILIEVO delle movimentazioni dell'esercizio

Per la suddetta area di bilancio non si sono verificati fatti di rilievo e/o non sono rilevati valori di bilancio.

ALTRE INFORMAZIONI RELATIVE ALLE VARIAZIONI DELLE RIMANENZE

Inserire SI *o* NO *nella cella in giallino denominata <<Caso presente in azienda?>>:*

Cod.	Informazione	Caso presente in azienda?	*Se Sì, illustrare*
VRIM01	Sono state rilevate significative variazioni rispetto all'esercizio precedente?	**NO**	*Se Sì, illustrare*

25. Accantonamenti

B.15 Accantonamenti tipici dell'esercizio - Totale

I dati relativi al valore degli accantonamenti confrontati con quelli dell'anno precedente e la relativa variazione sono riportati nelle tabelle di Nota Integrativa Tabellare e nelle Schede di dettaglio, laddove previste dal D.lgs. 118/2011 e s.m.i.. Le tabelle sono presenti in allegato agli schemi di Stato Patrimoniale e Conto Economico e costituiscono parte integrante del Bilancio d'Esercizio.

PRINCIPALI INFORMAZIONI delle movimentazioni dell'esercizio

L'importo complessivo degli accantonamenti dell'esercizio per quote inutilizzate di contributi vincolati è pari a € 11.558/1000. Per il dettaglio si rinvia alla specifica tabella.

FATTI DI RILIEVO delle movimentazioni dell'esercizio

RL S.C.R.I.B.A.

Per la suddetta area di bilancio non si sono verificati fatti di rilievo e/o non sono rilevati valori di bilancio.

ALTRE INFORMAZIONI RELATIVE AGLI ACCANTONAMENTI

Inserire SI *o* NO *nella cella in giallino denominata <<Caso presente in azienda?>>:*

Cod.	Informazione	Caso presente in azienda?	*Se Sì, illustrare*
AC01	La voce "Altri accantonamenti" è stata movimentata? Se sì, a fronte di quali rischi?	**NO**	*Se Sì, illustrare*

26. Proventi e oneri finanziari

26.1 Proventi finanziari

C) PROVENTI FINANZIARI (Parziale)

I dati relativi al valore dei proventi finanziari confrontati con quelli dell'anno precedente e la relativa variazione sono riportati nelle tabelle di Nota Integrativa Tabellare e nelle Schede di dettaglio, laddove previste dal D.lgs. 118/2011 e s.m.i.. Le tabelle sono presenti in allegato agli schemi di Stato Patrimoniale e Conto Economico e costituiscono parte integrante del Bilancio d'Esercizio.

PRINCIPALI INFORMAZIONI delle movimentazioni dell'esercizio

Fattispecie non presente nel bilancio aziendale

FATTI DI RILIEVO delle movimentazioni dell'esercizio

Per la suddetta area di bilancio non si sono verificati fatti di rilievo e/o non sono rilevati valori di bilancio.

26.2 Oneri finanziari

C) ONERI FINANZIARI (Parziale)

I dati relativi al valore degli oneri finanziari confrontati con quelli dell'anno precedente e la relativa variazione sono riportati nelle tabelle di Nota Integrativa Tabellare e nelle Schede di dettaglio, laddove previste dal D.lgs. 118/2011 e s.m.i.. Le tabelle sono presenti in allegato agli schemi di Stato Patrimoniale e Conto Economico e costituiscono parte integrante del Bilancio d'Esercizio.

PRINCIPALI INFORMAZIONI delle movimentazioni dell'esercizio

Fattispecie non presente nel bilancio aziendale.

FATTI DI RILIEVO delle movimentazioni dell'esercizio

RLS.C.R.I.B.A.

Per la suddetta area di bilancio non si sono verificati fatti di rilievo e/o non sono rilevati valori di bilancio.

ALTRE INFORMAZIONI RELATIVE AI PROVENTI E ONERI FINANZIARI

Inserire SI *o* NO *nella cella in giallino denominata <<Caso presente in azienda?>>:*

Cod.	Informazione	Caso presente in azienda?	*Se Sì, illustrare*
OF01	Sono state rilevate significative variazioni rispetto all'esercizio precedente?	**NO**	*Se Sì, illustrare*
OF02	Nell'esercizio sono stati sostenuti oneri finanziari? Se sì, da quale operazione derivano?	**NO**	*Se Sì, illustrare*

27. Rettifiche di valore di attività finanziarie

I dati relativi al valore delle rettifiche di valore di attività finanziarie confrontati con quelli dell'anno precedente e la relativa variazione sono riportati nelle tabelle di Nota Integrativa Tabellare e nelle Schede di dettaglio, laddove previste dal D.lgs. 118/2011 e s.m.i.. Le tabelle sono presenti in allegato agli schemi di Stato Patrimoniale e Conto Economico e costituiscono parte integrante del Bilancio d'Esercizio.

PRINCIPALI INFORMAZIONI delle movimentazioni dell'esercizio

Fattispecie non presente nel bilancio aziendale

FATTI DI RILIEVO delle movimentazioni dell'esercizio

Per la suddetta area di bilancio non si sono verificati fatti di rilievo e/o non sono rilevati valori di bilancio.

ALTRE INFORMAZIONI RELATIVE ALLE RETTIFICHE DI VALORE DI ATTIVITÀ FINANZIARIE

Inserire SI *o* NO *nella cella in giallino denominata <<Caso presente in azienda?>>:*

Cod.	Informazione	Caso presente in azienda?	*Se Sì, illustrare*
RF01	Nell'esercizio sono state rilevate rettifiche di valore di attività finanziarie?	**NO**	*Se Sì, illustrare*

28. Proventi e oneri straordinari

28.1 Proventi straordinari

E.1) Proventi straordinari - Totale

R.L.S.C.R.I.B.A.

I dati relativi al valore dei proventi straordinari confrontati con quelli dell'anno precedente e la relativa variazione sono riportati nelle tabelle di Nota Integrativa Tabellare e nelle Schede di dettaglio, laddove previste dal D.lgs. 118/2011 e s.m.i.. Le tabelle sono presenti in allegato agli schemi di Stato Patrimoniale e Conto Economico e costituiscono parte integrante del Bilancio d'Esercizio.

PRINCIPALI INFORMAZIONI delle movimentazioni dell'esercizio

Si rilevano sopravvenienze attive per € 163/1000.

FATTI DI RILIEVO delle movimentazioni dell'esercizio

Per la suddetta area di bilancio non si sono verificati fatti di rilievo e/o non sono rilevati valori di bilancio.

28.2 Oneri straordinari

E.2) Oneri straordinari - Totale

I dati relativi al valore degli oneri straordinari confrontati con quelli dell'anno precedente e la relativa variazione sono riportati nelle tabelle di Nota Integrativa Tabellare e nelle Schede di dettaglio, laddove previste dal D.lgs. 118/2011 e s.m.i.. Le tabelle sono presenti in allegato agli schemi di Stato Patrimoniale e Conto Economico e costituiscono parte integrante del Bilancio d'Esercizio.

PRINCIPALI INFORMAZIONI delle movimentazioni dell'esercizio

Si rilevano sopravvenienze attive per € 2/1000.

FATTI DI RILIEVO delle movimentazioni dell'esercizio

Per la suddetta area di bilancio non si sono verificati fatti di rilievo e/o non sono rilevati valori di bilancio.

ALTRE INFORMAZIONI RELATIVE AGLI ACQUISTI DI SERVIZI

Inserire SI *o* NO *nella cella in giallino denominata <<Caso presente in azienda?>>:*

Cod.	Informazione	Caso presente in azienda?	*Se Sì, illustrare*
PS01	**Plusvalenze/Minusvalenze.** Nell'esercizio sono state rilevate plusvalenze/minusvalenze?	**NO**	*Se Sì, illustrare*
PS02	**Sopravvenienze attive**. Illustrare la composizione delle sopravvenienze attive, per anno di riferimento, per soggetto e per evento contabile, indicando quanto di esse è già stato incassato dall'Azienda.	**NO**	*Se Sì, illustrare*

RLS.C.R.I.B.A.

PS03	**Insussistenze attive.** Illustrare la composizione delle insussistenze attive, per anno di riferimento, per soggetto e per evento contabile.	**NO**	*Se* Sì, *illustrare*
PS04	**Sopravvenienze passive.** Illustrare la composizione delle sopravvenienze passive, per anno di riferimento, per soggetto e per evento contabile.	**NO**	*Se* Sì, *illustrare*
PS05	**Insussistenze passive.** Illustrare la composizione delle insussistenze passive, per anno di riferimento, per soggetto e per evento contabile.	**NO**	*Se* Sì, *illustrare*
PS06	**Altro.** Esistono altre informazioni che si ritiene necessario fornire per soddisfare la regola generale secondo cui "Se le informazioni richieste da specifiche disposizioni di legge non sono sufficienti a dare una rappresentazione veritiera e corretta, si devono fornire le in-formazioni complementari necessarie allo scopo" (art 2423 cc)?	**NO**	*Se* Sì, *illustrare*

29. Imposte e tasse

Y. IMPOSTE E TASSE

I dati relativi al valore delle imposte e tasse confrontati con quelli dell'anno precedente e la relativa variazione sono riportati nelle tabelle di Nota Integrativa Tabellare e nelle Schede di dettaglio, laddove previste dal D.lgs. 118/2011 e s.m.i.. Le tabelle sono presenti in allegato agli schemi di Stato Patrimoniale e Conto Economico e costituiscono parte integrante del Bilancio d'Esercizio.

PRINCIPALI INFORMAZIONI delle movimentazioni dell'esercizio

Non si rilevano costi per Imposte e Tasse.

FATTI DI RILIEVO delle movimentazioni dell'esercizio

Per la suddetta area di bilancio non si sono verificati fatti di rilievo e/o non sono rilevati valori di bilancio.

Bergamo, 21 novembre 2016

Il Direttore Generale
Dott. Mara AZZI
F.to Ai sensi del D.lgs n. 39/93

RI.S.C.R.I.B.A.

Azienda Sanitaria Locale

della Provincia di Bergamo

Codice azienda

301

Regione Lombardia

BILANCIO D'ESERCIZIO 2015

Relazione sulla Gestione

R.L.S.C.R.I.B.A.

Sommario

1. Criteri generali di predisposizione della relazione sulla gestione 3
2. Criteri generali sul territorio servito, sulla popolazione assistita e sull'organizzazione dell'azienda 3
2.1 Presentazione dell'azienda 3
2.2 Mission 3
2.3 Organizzazione 3
3. Generalità sulla struttura e l'organizzazione dei servizi 5
3.1 Situazione territoriale e demografica 5
3.2 Assistenza ospedaliera 6
3.2 Assistenza territoriale 9
3.3 Prevenzione 15
4. L'attività del periodo 47
4.1 Assistenza ospedaliera 47
4.2 Assistenza territoriale 47
4.3 Prevenzione 48
5. La gestione economico-finanziaria dell'azienda 58
5.1 La sintesi del bilancio e la relazione sul grado di raggiungimento degli obiettivi economico-finanziari 58
5.2 Il confronto dei Conti Economici Consuntivo e Preventivo e relazione sugli scostamenti 58
5.3 La relazione sui costi per livelli essenziali di assistenza e relazione sugli scostamenti 60
6. Fatti di rilievo avvenuti dopo la chiusura dell'esercizio 73

RL S.C.R.I.B.A.

1. Criteri generali di predisposizione della relazione sulla gestione

La presente relazione sulla gestione, che correda il bilancio di esercizio 2012 è stata redatta facendo riferimento alle disposizioni del D.Lgs. 118/11, ovvero facendo riferimento al Codice Civile e ai Principi Contabili Nazionali (OIC), fatto salvo quanto difformemente previsto dallo stesso D.Lgs. 118/11.

La presente relazione sulla gestione, in particolare, contiene tutte le informazioni minimali richieste dal D.Lgs. 118/2011. Fornisce inoltre tutte le informazioni supplementari, anche se non specificamente richieste da disposizioni di legge, ritenute necessarie a dare una rappresentazione esaustiva della gestione sanitaria ed economico-finanziaria dell'esercizio 2014.

2. Criteri generali sul territorio servito, sulla popolazione assistita e sull'organizzazione dell'azienda

In questa sezione sono presentate le informazioni e i dati riguardanti:

- la presentazione dell'azienda
- la mission
- l'organizzazione

2.1 Presentazione dell'azienda

L'ASL della Provincia di Bergamo è un'Azienda sanitaria territoriale che eroga direttamente dei servizi attraverso i Distretti Socio Sanitari e sedi dedicate, le attività erogate sono: Prevenzione medica, Prevenzione veterinaria, Dipendenze, Consultori Familiari.
Si occupa, inoltre, dell'accreditamento, verifica e controllo delle strutture sanitarie e socio sanitarie del territorio attraverso il PAC ed il Dipartimento ASSI; il Dipartimento Amministrativo e gli Uffici di Staff sono il supporto trasversale per tutte le attività.

2.2 Mission

La mission dell'ASL di Bergamo è la tutela della salute come diritto di cittadinanza, la presa in carico dei bisogni di salute dei cittadini, espressi in forma individuale o collettiva, attraverso interventi appropriati di prevenzione, promozione della salute, cura e riabilitazione, la garanzia dei livelli essenziali di assistenza, il consolidamento dell'integrazione interistituzionale, organizzativa e professionale in una logica di corretto ed economico utilizzo delle risorse.

2.3 Organizzazione

L'ASL della Provincia di Bergamo ha adottato con delibera n. 1568 del 27.12.2012 il nuovo Piano Organizzativo Aziendale il seguente modello organizzativo. Di seguito gli organigrammi delle articolazioni organizzative:

RL S.C.R.L.B.A.

Direzione Generale

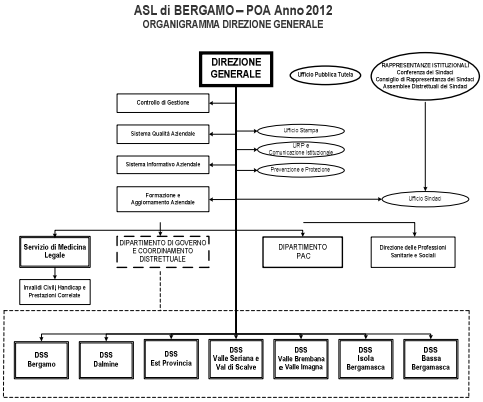

Direzione Sanitaria

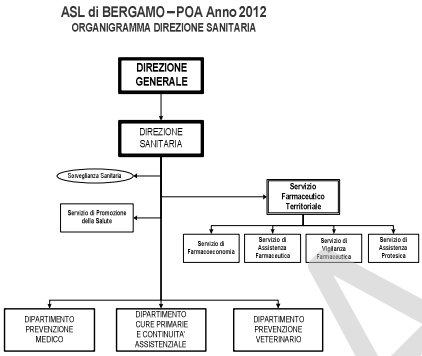

Direzione sociale

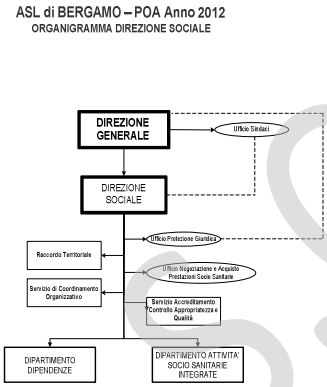

Direzione amministrativa

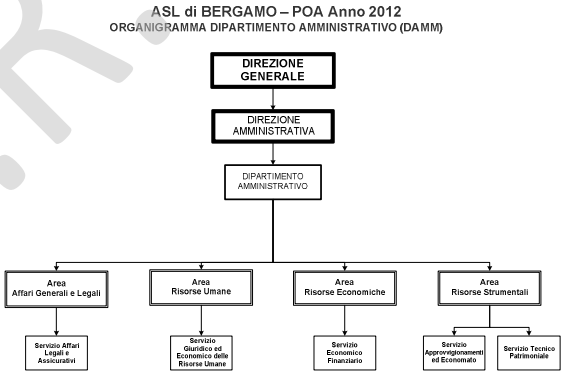

RLS.C.R.I.B.A.

3. Generalità sulla struttura e l'organizzazione dei servizi

In questa sezione sono presentate le informazioni e i dati riguardanti:

- situazione territoriale e demografica
- assistenza ospedaliera
- assistenza territoriale
- prevenzione

3.1 Situazione territoriale e demografica

L'ASL di Bergamo opera su un territorio coincidente con la provincia di Bergamo,con una popolazione complessiva di 1.108.152 abitanti (FLS 11), distribuiti in 242 comuni, suddivisi in 14 distretti socio sanitari.
La distribuzione della popolazione per fasce di età è la seguente:

Classe d'età	Femmine	Maschi	Totale
0-13	76496	80987	157483
14-64	359.905	373.284	733189
65-74	58.550	54313	112863
> 75 anni	64.612	40005	104617
Totale	559.563	548.589	1.108.152

Le esenzioni da ticket nella popolazione assistita (una persona può avere più esenzioni), a ottobre 2015, sono pari a 921.276 unità (525.173 per motivi di età e reddito, 396.103 per altri motivi).
La struttura demografica della popolazione presenta un indice di vecchiaia pari a 123,3%, con un ulteriore incremento rispetto all'anno precedente (pari a 119,8%), mentre il tasso di natalità appare leggermente in calo (9,4 per 1.000 abitanti rispetto a 10,0 per 1.000 abitanti). I residenti di età superiore a 64 anni rappresentano, nel 2014, una quota percentuale sull'intera popolazione pari a 19%, simile a quella del 2013.
L'evoluzione del quadro demografico, caratterizzata dal costante aumento della frazione di persone anziane, ha comportato un parallelo incremento della prevalenza di patologie cronico - degenerative. In linea generale si assiste quindi, da un lato, ad un progressivo aumento dell'aspettativa di vita, associato all'aumento della prevalenza del numero di soggetti adulti/anziani affetti da patologie croniche e a lungo termine, dall'altro, si osserva un aumento della fragilità legata alla perdita di abilità fisiche, psicologiche e sociali, spesso in presenza di quadri clinici di grande complessità. Una dimensione di fragilità di particolare rilevanza è quella riferita alla condizione di non autosufficienza della persona, determinata dall'invecchiamento, associato a malattie, o da patologie insorgenti alla nascita o nel corso dell'esistenza che limitano la capacità funzionale e che richiedono alla famiglia la messa in campo, per l'assistenza, di risorse fisiche e psicologiche, oltre che economiche.

Si dichiara che i dati esposti sono coerenti con i seguenti modelli ministeriali di rilevazione dei seguenti flussi ministeriali:

MODELLO FLS 11 Anno 2015	I dati sulla popolazione assistita, e sulla sua scomposizione per fasce d'età, sono coerenti con quelli esposti nel QUADRO G del Modello FLS 11.
MODELLO FLS 11 Anno 2015	I dati sulla popolazione esente da ticket sono coerenti con quelli esposti nel QUADRO H del Modello FLS 11.

R.S.C.R.I.B.A.

La struttura demografica della popolazione presenta un indice di vecchiaia pari a 123,3%, con un ulteriore incremento rispetto all'anno precedente (pari a 119,8%), mentre il tasso di natalità appare leggermente in calo (9,4 per 1.000 abitanti rispetto a 10,0 per 1.000 abitanti). I residenti di età superiore a 64 anni rappresentano, nel 2014, una quota percentuale sull'intera popolazione pari a 19%, simile a quella del 2013.

Mortalità generale

Il tasso medio della mortalità provinciale è pari a 8,5 (per 1.000 abitanti), inferiore rispetto a Regione Lombardia (9,2 per 1.000 ab.) e Italia (9,3 per 1.000 ab.). Per quanto riguarda la mortalità specifica per causa, il quadro epidemiologico dell'ASL è caratterizzato da una elevata incidenza della mortalità per cause tumorali, che risulta significativamente superiore al dato regionale. Particolare rilevanza è assunta dai tumori dell'apparato gastroenterico, stomaco, fegato e pancreas., Il tasso di mortalità per tumore alla mammella è in linea con quello regionale, così come lo è anche quello di mortalità per cause cardiovascolari.
Si dichiara che i dati esposti sono coerenti con i seguenti modelli ministeriali di rilevazione dei seguenti flussi ministeriali:

MODELLO FLS 11 Anno 2014	***I dati sulla popolazione assistita, e sulla sua scomposizione per fasce d'età, sono coerenti con quelli esposti nel QUADRO G del Modello FLS 11.***
MODELLO FLS 11 Anno 2015	I dati sulla popolazione esente da ticket sono coerenti con quelli esposti nel QUADRO H del Modello FLS 11.

3.2 Assistenza ospedaliera

Esiste sul territorio provinciale una realtà ampia e diversificata, in presenza di diversi punti di erogazione in capo ad Enti di diritto pubblico e privato, strutturati tra ambito ospedaliero e rete territoriale, accreditati e contrattualizzati col Servizio Sanitario Regionale.
In generale, si può evidenziare come le indicazioni fornite dai provvedimenti regionali (in particolare in tema di Cure Sub Acute, Chirurgia a bassa complessità e Macroattività Ambulatoriale ad alta Complessità) e la sospensione di accreditamenti e messa a contratto di nuove attività sanitarie abbiano comportato, a partire dal 2010, una progressiva riduzione del numero di posti letto ordinari e di quelli di day hospital.
Sono formalmente accreditati e a contratto n. 4.091 posti letto, di cui 3.820 ordinari e 271 a ciclo diurno. In area riabilitativa sono presenti n. 766 posti letto di degenza ordinaria e n. 15 posti letto di DH accreditati e a contratto.
La disponibilità di posti letto attivi e a contratto nell'area per acuti così come per l'area riabilitativa è pressoché in linea con gli standard nazionali.
Il tasso di ospedalizzazione si conferma in costante diminuzione, con un valore di 109 ricoveri per 1000 assistiti nel 2015, in particolare in funzione del trasferimento delle prestazioni dal setting di ricovero a quello di tipo ambulatoriale. Rimane sostanzialmente costante la quota di mobilità passiva, attestatasi da anni attorno al 12-13%.

Profilo dell'offerta

Rispetto al profilo dell'offerta si segnala che, in attuazione a quanto previsto dall'Accordo Stato Regioni del 16 dicembre 2010 concernente la promozione, della qualità, sicurezza e appropriatezza degli interventi assistenziali nel percorso nascita, e dai conseguenti provvedimenti regionali, a far data dal 01/01/2015 si è

R.L.S.C.R.I.R.A.

proceduto alla disattivazione del Punto Nascita del Presidio Ospedaliero di San Giovanni Bianco e dal 01/10/2015 a quella del Punto Nascita di Calcinate, funzionale all'attuazione del progetto di riconversione di quest'ultimo presidio in POT. Il piano di dismissione progressiva delle attività per acuti ha inoltre previsto la sospensione dell'attività di ricovero per acuti nonché dell'attività di Pronto Soccorso dal 19/10/2015.
Nel presidio risultano attualmente in essere attività di ambulatoriali, Servizio di Medicina di Laboratorio e U.O. Cure subacute.
La distribuzione territoriale delle attività presenti al 31/12/2015 viene riassunta e visualizzata nelle tabelle successive.

STRUTTURE PUBBLICHE- RIEPILOGO PER ISTITUTO (situazione al 01/01/2016)

						01/01/2016			
								di cui:	
ente	ist	denominazione	Data Costituzione Struttura Ricovero	Data Cessazione Struttura Ricovero	att	TOT LETTI CONTR genn	TOT LETTI ATTIV genn	TOT DH+DS contr genn	TOT DH+DS attivati genn
719	030131	OSPEDALE DI TREVIGLIO E CARAVAGGIO	01/01/84		0	411	336	24	23
719	030138	OSP.LE SS.TRINITA'-ROMANO DI LOMBARDIA	01/01/84		0	191	140	13	13
720	030133	OSPEDALE PESENTI FENAROLI - ALZANO L.	01/01/84		0	223	184	11	11
720	030136	OSPEDALE BRIOLINI - GAZZANIGA	01/01/84		0	48	48	0	0
720	030137	OSP.LE SS.CAPITANIO E GEROSA - LOVERE	01/01/88		0	85	78	6	6
720	030140	OSPEDALE BOLOGNINI - SERIATE	01/01/84		0	257	248	21	19
720	030382	OSPEDALE M. O. ANTONIO LOCATELLI-PIARIO	01/01/09		0	109	100	14	9
718	030132	OSPEDALE CIVILE - S.GIOVANNI BIANCO	01/01/95		0	109	83	4	4
718	030905	OSPEDALE PAPA GIOVANNI XXIII - BG	01/01/95		0	1024	1024	71	71

RI.S.C.R.I.B.A.

STRUTTURE PRIVATE (situazione al 01/01/2016)

						01/01/2016			
								di cui:	
ente	ist	denominazione	Data Costituzione Struttura Ricovero	Data Cessazione Struttura Ricovero	att	TOT LETTI CONTR genn	TOT LETTI ATTIV genn	TOT DH+DS contr genn	TOT DH+DS attivati genn
325	030143	CLINICHE GAVAZZENI SPA - BERGAMO	01/01/38		1	179	179	9	9
325	030143	CLINICHE GAVAZZENI SPA - BERGAMO	01/01/38		2	131	126	27	27
325	030144	CASA DI CURA BEATO PALAZZOLO - BERGAMO	01/01/34		1	128	128	10	10
325	030145	CLINICA CASTELLI - BERGAMO	01/11/33		1	97	82	7	7
325	030146	CASA DI CURA S. FRANCESCO - BERGAMO	01/10/56		1	135	135	3	3
325	030146	CASA DI CURA S. FRANCESCO - BERGAMO	01/10/56		2	23	23	0	0
325	030147	POLICLINICO SAN MARCO - OSIO SOTTO	01/01/84		1	294	289	29	29
325	030148	POLICLINICO SAN PIETRO - PONTE S. PIETRO	01/01/84		1	288	288	34	34
325	030149	CASA DI CURA QUARENGHI-S.PELLEGRINO T.	01/01/95		1	99	99	1	1
325	030337	VILLA SANT'APOLLONIA S.R.L. - BERGAMO	01/06/98		2	20	20	4	4
325	030350	OSPEDALE S.ISIDORO - TRESCORE B.	01/06/03		1	87	87	0	0
325	030350	OSPEDALE S.ISIDORO - TRESCORE B.	01/06/03		2	1	1	1	1
325	030354	NEPHROCARE S.P.A. - SERIATE	01/07/04		1	10	10	0	0
325	030356	ISTITUTO CLINICO HABILITA - CISERANO	01/05/04		1	48	48	6	6
325	030356	ISTITUTO CLINICO HABILITA - CISERANO	01/05/04		2	16	16	0	0
325	030360	FERB-ONLUS C.TRO ALZHEIMER-GAZZANIGA	01/05/05		1	46	46	0	0
325	030361	CASA DI CURA SAN DONATO SRL-OSIO SOTTO	01/10/05		1	11	11	0	0
325	030361	CASA DI CURA SAN DONATO SRL-OSIO SOTTO	01/10/05		2	12	12	0	0
325	030379	HABILITA IST.CLINICO-OSP.LE DI SARNICO	01/01/08		1	113	103	6	3
325	030384	C.R.C. MALATTIE RARE ALDO E CELE DACCO'-RANICA	01/04/09		2	18	10	10	10

R.S.C.R.I.B.A.

Dichiarazione sulla coerenza dei dati esposti con i modelli ministeriali di rilevazione flussi:

MODELLO HSP 12 -2016	**I dati sul numero di strutture a gestione diretta e convenzionate sono coerenti con quelli complessivamente desumibili dai modelli HSP 12**
MODELLO HSP 13- 2016	**I dati relativi ai posti letto dei presidi in convenzione sono coerenti con quelli riportati nel Modello HSP 13**

Gli importi sono stati appostati come da decreto 872 del 7 febbraio 2014

Descrizione		Valore al 31/12/2012	stima al 31/12/2013	assegnazione 2014	Variazione
acquisto di Drg da strutture pubbliche ubicate nel proprio territorio: AO/Fondazioni pubbliche	€.	273.210,0	264.799,0	273.313,0	8.514,0
acquisto di Drg da strutture pubbliche ubicate nel proprio territorio: altri soggetti pubblici	€.				-
acquisto di Drg da strutture pubbliche ubicate in altre province della Lombardia: ASL/AO/Fondazioni pubb	€.	36.342,0	36.503,0	62.340,0	25.837,0
acquisto di Drg da strutture pubbliche ubicate in altre province della Lombardia: altri soggetti pubblici	€.				-
acquisto di Drg da strutture pubbliche ubicate fuori Regione (mobilità passiva in compensazione)	€.	11.339,0	11.808,0	12.209,0	401,0
acquisto di Drg da erogatori privati ubicati nel proprio territorio: IRCCS privati	€.				-
acquisto di Drg da erogatori privati ubicati nel proprio territorio: ospedali classificati	€.				-
acquisto di Drg da erogatori privati ubicati nel proprio territorio: case di cura private	€.	160.654,0	168.729,0	159.501,0	- 9.228,0
acquisto di Drg da erogatori privati ubicati in altre province della Lombardia: IRCCS privati	€.	15.939,0	15.697,0	6.472,0	- 9.225,0
acquisto di Drg da erogatori privati ubicati in altre province della Lombardia: ospedali classificati	€.	456,0	502,0	244,0	- 258,0
acquisto di Drg da erogatori privati ubicati in altre province della Lombardia: case di cura private	€.	13.420,0	14.911,0	5.495,0	- 9.416,0
		511.360,0	512.949,0	519.574,0	6.625,0

3.2 Assistenza territoriale

Nel territorio sono presenti le seguenti tipologie di strutture e il tipo di assistenza erogata sono riassunte nelle seguenti tabelle:

Strutture pubbliche

Tipo Struttura	Attività clinica	Attività di laboratorio	Attività di consultorio familiare	Assistenza per tossicodipendenti
Ambulatorio Laboratorio		1		
Altro tipo di struttura	16	6	10	6

Strutture convenzionate

TIPO STRUTTURA	Attività Clinica	Diagnostica Strumentale	Attività di Laboratorio	Attività di Consultorio Familiare	Assistenza Psichiatrica e Neuropsichiatria	Assistenza Tossicodipendenti	Assistenza Aids	Assistenza Idrotermale	Assistenza Anziani	Assistenza Disabili	Assistenza Malati Terminali
AMBULATORIO LABORATORIO	32	17	12								
STRUTTURA RESIDENZIALE					17	23	3		64	28	5
STRUTTURA SEMIRESIDENZIALE					4	2			28	23	
ALTRO TIPO DI STRUTTURA TERRITORIALE	14	2	5	7		1		2			
TOTALE	46	19	17	7	21	26	3	2	92	51	5

SOCIOSANITARIO

RL S.C.R.I.B.A.

Gli istituti o centri di riabilitazione convenzionati ex art.26 L.833/78 sono 6, per complessivi 265 posti letto residenziali e 18 posti letto semiresidenziali. La tabella riporta il numero di PL per struttura.

Le strutture sotto riportate sono tutte autorizzate e accreditate

		attività RESIDENZIALE				attività SEMIRESIDENZIALE							
cod	denominazione	POSTI LETTO	UTENTI	GIORNATE	DEG MEDIA resid	POSTI LETTO	UTENTI	GIORNATE	DEG MEDIA semiresid	TOT POSTI LETTO	TOT UTENTI	TOT GG	DEG MEDIA TOT
030277	OO.PP.ANNESSE - BERGAMO	65	317	20531	64,7666	4	10	159	15,9	69	327	20690	63,272
030278	CENTRO DON ORIONE - BERGAMO	84	632	26951	42,644	0	0	0	0	84	632	26951	42,644
030279	ISTITUTO "ANGELO CUSTODE"-PRE	25	29	6608	227,862	14	18	3164	175,77778	39	47	9772	207,91
030302	ISTITUTO OPERA PIA ROTA - ALME	42	42	15015	357,5	0	0	0	0	42	42	15015	357,5
030327	PIA CASA DI RIPOSO CARDINAL C.	49	225	17540	77,9556	0	0	0	0	49	225	17540	77,956
030329	CENTRO RADIOLOGIA E FISIOTERAP	0	0	0	0	0	0	0	0	0	0	0	0

MODELLO STS 11 Anno 2016	I dati sul numero di strutture a gestione diretta e convenzionate, sulla tipologia e il tipo di assistenza erogata, sono coerenti con quelli complessiva- mente desumibili
MODELLO RIA11 - Anno 2	I dati sul numero di strutture a gestione diretta e convenzionate ex art 26 l833/78 sono coerenti con quelli complessivamente desumibili dai modelli RIA 11

Cure Primarie

Per l'anno 2015 sono stati attivati e svolti i seguenti progetti:
Medicina Generale:
Progetti di Governo Clinico, come da disposizioni della DGR X/3024 del 16/1/2015: "Approvazione proposta di nuovo Accordo Integrativo Regionale MMG per l'anno 2015" e precisamente:
Progettualità "Adesione misurabile ai PDTA ASL/regionali su Malattie Croniche" (diabete, celiachia adulti, scompenso cardiaco, artrite reumatoide);
Progettualità "Appropriatezza di prescrizione specialistica ambulatoriale (in particolare, TAC, RMN e prestazioni di radiologia in genere) rispetto al target di pazienti: partecipazione dei MMG ad iniziative di informazione e formazione volte a conoscere e a valutare nella pratica clinica i parametri definiti a livello regionale";
Progettualità "Partecipazione attiva ai programmi di screening alla mammella, colon e cervice uterina";
I Medici di Assistenza Primaria, aderenti a tali progettualità (557, pari all'81%), a luglio 2015 hanno conferito gli indicatori per il primo semestre ed a gennaio 2016 hanno conferito gli indicatori riferiti al 2° semestre 2015.
In data 19/04/2016, tali dati sono stati presi in esame dal Nucleo di Valutazione Aziendale, che li ha validati.
Il raggiungimento degli obiettivi previsti da tali progetti ha consentito l'erogazione dell'acconto nelle competenze di giugno 2015 e la liquidazione del saldo nelle competenze di giugno 2016, relativamente al compenso previsto dal comma 15 della lett. B) art. 59 dell'ACN 2005/2009 – pari a € 3,08/assistito/anno (Governo Clinico).
Progetto CReG: proseguimento del progetto, secondo le indicazioni della DGR X/2989 del 23/12/2014 "Determinazioni in ordine alla gestione del Servizio SocioSanitario Regionale per l'esercizio 2015":
MAP aderenti al CREG alla data del 31/12/2015: n. 166

P.L.S.C.R.I.B.A.

Al 20/11/2015 (fonte dati Lombardia Informatica) su un totale di n. 69.530 pazienti in CReG, sono stati arruolati 24.401 pazienti (pari al 35%).
Su indicazione regionale, la data di arruolamento è stata prolungata al 17/11/2015.
Il contratto tra la Cooperativa per il CREG e l'ASL di Bergamo è stato siglato a fine luglio 2015.
Sono state svolte 4 riunioni, di cui 1 del Comitato di Monitoraggio, ove sono stati valutati: i compiti dell'ASL e del Gestore CREG, gli obiettivi da raggiungere ed i documenti – previsti dal contratto – presentati dalla Cooperativa.
Tra ottobre e novembre sono state distribuite, a tutti i MAP aderenti, le schede di Customer Satisfaction, alle quali hanno risposto 69 medici (circa il 42%).
Dal mese di ottobre il Dipartimento Cure Primarie e CA ha effettuato 26 visite ispettive presso gli ambulatori dei MAP aderenti al CREG ed 1 visita ispettiva presso la sede della Cooperativa, per le quali non sono state rilevate "non conformità".
Progetto "Gestione del Paziente in TAO - ASL Bergamo" proseguimento fino al 31/03/2016 per i Distretti di: Valle Cavallina, Bassa Bergamasca e Valle Imagna/Valle Brembana. Successivamente prorogato al 31/3/2017.
L'impegno di spesa è stato assunto con delibera n.547 del 26/6/2015.
I MAP, partecipanti al Progetto, hanno attivato per i loro pazienti l'assistenza in TAO, con il supporto di uno specialista in materia.
Ai MAP partecipanti è stato corrisposto il saldo relativamente all'attività del 2014-15 e l'acconto del Progetto per l'anno 2015-16.
Pediatria di Famiglia:
Progetto di Governo Clinico: "Percorso Diagnostico Terapeutico e la gestione dei pazienti pediatrici con sospetta Malattia Celiaca":
I Pediatri di Famiglia, aderenti al progetto, hanno conferito a gennaio 2016 in un'unica rilevazione, gli indicatori per l'intero 2015.
Tali dati sono stati presi in esame dal Nucleo di Valutazione Aziendale in data 16/03/2016, che li ha validati.
Il raggiungimento degli obiettivi previsti da tali progetti ha consentito la liquidazione in unica soluzione (competenze aprile 2016) del compenso previsto da: ACN, AIR e AIA.

Progetto "Ambulatorio Pediatrico del sabato pomeriggio":
Per il raggiungimento dell'obiettivo previsto da tale progetto sono stati stanziati € 302.000,00 (finanziamento regionale).
Sono attivi 8 ambulatori pediatrici del sabato pomeriggio.
Al 31/12/2015, i Pediatri incaricati per tale attività (25) hanno visitato 8.963 bambini, di cui 58 inviati al Pronto Soccorso.

Progetti finanziati con fondi residui di governo clinico degli anni precedenti:
"Partecipazione attiva dei MAP alla valutazione multidimensionale per i pazienti cronici/fragili" (periodo 1/7/2015 – 31/12/2015):
Dall'1/7/2015 al 31/12/2015 i 30 MAP, previsti dal progetto, hanno compilato 62 schede con scala VAOR.
Nel 2015 è stato erogato l'acconto, mentre nel 2016 verrà liquidato il saldo.
"Implementazione dell'informatizzazione delle Cure Primarie" (periodo 1/7/2015 – 30/6/2016):
Hanno aderito al progetto:
507 MAP (74%) per l'informatizzazione della rilevazione delle vaccinazioni antinfluenzali;
570 MAP (83%) relativamente all'informatizzazione della registrazione delle ADI e ADP.

"Trasmissione informatizzata dei Piani Terapeutici dei presidi per l'automonitoraggio domiciliare del diabete" (periodo 15/9/2015 – 14/9/2016):

RL S.C.R.I.B.A.

Al 31/12/2015 hanno aderito al progetto 558 MAP (81% dei MAP).
Al 31/12/2015 hanno utilizzato l'applicativo per l'automonitoraggio domiciliare del diabete in modo corretto 344 medici (62% degli aderenti).
Dal 15/9 al 31/12/2015 sono stati autorizzati 3.048 piani terapeutici.

Gestione del Servizio Farmaceutico Territoriale

Farmaceutica territoriale
Per l'Area della Farmaceutica – in ottemperanza alla Nota 11.02.2015 di R.L. prot. 4703 - sono state predisposte le azioni per perseguire gli obiettivi regionali e che consentiranno di mantenere un preciso e puntuale monitoraggio dell'andamento della spesa attraverso interventi finalizzati al suo contenimento, unitamente al perseguimento di adeguati livelli di appropriatezza.
In accordo con le indicazioni regionali, relativamente all'attivazione di procedure pubbliche di acquisto aggregate, il S.F.T. collabora con il S.A.P. e il S.A.F. e con i Responsabili dei Servizi Farmaceutici e Protesica delle altre Asl del Consorzio, nel quale partecipa attivamente in fase di stesura capitolati, valutazioni tecniche ed espletamento delle gare in cui l'ASL di Bergamo risulta capofila.
Abbiamo partecipato come componente della Commissione Tecnica per la valutazione della gara regionale ARCA "GUANTI ad uso sanitario", Commissione che si è riunita varie volte nel corso del 2015. Il S.F.T. segue inoltre la programmazione gare anno 2015 di ARCA e compila i vari questionari che di volta in volta vengono somministrati per la raccolta dei fabbisogni materiale di nostro interesse.
Il Servizio Farmaceutico Territoriale è impegnato nel garantire un puntuale flusso informativo verso le strutture preposte di Regione, valutare il reale andamento gestionale per gli eventuali interventi correttivi, seguire - per quanto di competenza - gli indirizzi operativi sulle voci di costo standard territoriale, garantire il flusso informativo mensile per il monitoraggio dell'erogazione da parte del SSN dei prodotti protesici e di assistenza integrativa.
Al fine di garantire che i dati reali di spesa siano coerenti con quelli trasmessi mensilmente alla Regione Lombardia, si è attivato un cruscotto interno dedicato e a fine dicembre è stato effettuato un controllo con i dati regionali di fine anno, appaiono chiari e coerenti.
Per quanto riguarda la gestione del Progetto DPC Regionale che ci vede come Asl Capofila, siamo arrivati a distribuire di media circa 208 mila confezioni al mese per tutte le farmacie delle 15 Asl, per un valore di circa 15,5 milioni/mese. Sono stati effettuati gli inventari dei 19 magazzini dei vari Depositi come da programma, previsti 3 inventari all'anno su ogni Distributore Intermedio.

Il progetto è a pieno regime e funziona su un'unica piattaforma WEB DPC, questa modalità gestionale ci ha permesso di ridurre notevolmente le scorte di magazzino. Siamo in attesa di aggiudicazione delle molecole non aggiudicate con gara Melegnano attraverso ARCA.
Per quanto riguarda la spesa farmaceutica territoriale anno 2015 per la nostra provincia si riscontra un aumento della spesa della convenzionata a causa del fatto che il numero di molecole unico regionale, interessate al PHT è inferiore a quelle incluse nell'elenco precedente della nostra singola Asl ed anche al fatto che dall'elenco dei farmaci in distribuzione sono stati esclusi farmaci che avevano un'alta rotazione (antipsicotici – eparine – farmaci a brevetto scaduto e farmaci con costo al di sotto di € 50,00). Infatti analizzando l'anno 2015 il numero di ricette PHT è pari a 129.884 per un importo di €. 22.900.000 con una media ricette mensile n. 10.800 e un importo economico di €. 1.900.000 euro vs 244.000 ricette PHT 2014 per un importo €. 29.066.000 con una media ricette mensile di n. 24.400 e un importo economico di €. 24.220.000. Il numero delle ricette PHT ha avuto una riduzione, pari a 114.116 nei 12 mesi 2015 vs 2014 dovuto probabilmente alla possibilità della multi prescrizione.
I dati della spesa farmaceutica convenzionata per specialità medicinali e galenica/ossigeno esclusa la Distribuzione per Conto (DPC) al 31 dicembre 2015 presentano per l'Asl Bergamo una diminuzione delle ricette SSN nell'anno 2015 del 0,995% sull'anno 2014 pari a n. 84.941 e un aumento della spesa farmaceutica di

R.L.S.C.R.I.B.A.

circa €. 10.418.473,17. (anno 2014 € 136.226.268 - anno 2015 €.146.644.741,17 pari a + 7,67%) generato dalla differenza tra la spesa specialità/galenica-ossigeno. Calcolando il costo medio di una ricetta per l'anno 2015 e confrontandolo con quello del 2014 si evince una differenza di 1.70 cadauna (17.23 anno 2015 vs 15.63 anno 2014).
Prosegue di buon passo la dematerializzazione delle ricette ormai attestata su valori pari all'80%.
Per quanto riguarda l'ossigenoterapia, la nuova gara, che prevede unica Azienda distributrice su tutto il territorio, rispetto al contratto precedente ha determinato un consistente abbattimento dei costi che è andato a contrastare l'aumento del numero dei pazienti arruolati, con un risparmio di spesa pari al 33% circa.
Per quanto riguarda la farmaceutica territoriale come da nota R.L. 31.01.2014, si stanno perseguendo gli obiettivi in termini di farmaci equivalenti (82% D.D.D.), raggiungendo a dicembre il valore di 76,61%. Particolare attenzione viene posta ai mix prescrittivi per alcune classi terapeutiche individuate da D.G. Sanità. Continua altresì l'attività di promozione e monitoraggio dei farmaci biosimilari prescritti per i pazienti drug naive, anche attraverso la diffusione del Documento sui biosimilari condiviso con le Strutture e grazie ai due percorsi terapeutici in merito all'area Nefrologica e Oncologica, tale attività è stata inoltre formalizzata ed inserita negli addendum contrattuali con le strutture ospedaliere per l'anno in corso.
E' stato effettuato il Corso sui Farmaci Biosimiliari "Farmagood" in collaborazione con l'Istituto Mario Negri come da progetto regionale il 22 Aprile.
Per quanto riguarda la distribuzione diretta il S.A.F gestisce i prodotti – tramite Front Office – erogando direttamente ai pazienti affetti da particolari patologie (emofilia, fibrosi cistica, nutrizione artificiale domiciliare, disfagia grave, dietetici per nefropatici, malattie rare, patologie orfane ecc.). Si segnala che nel corso dell'anno vi è un incremento dei costi rispetto all'anno precedente per:
Fibrosi Cistica, a causa del consolidamento delle terapie antibiotiche per aerosol, ad alto costo;
Nutrizione Parenterale Domiciliare, in quanto è attiva la nuova gara con servizio completo della fornitura del materiale di medicazione accessorio, che nella gara precedente non era previsto. Inoltre, sono aumentati i pazienti in trattamento con una maggior rotazione.
Dietetici vari, anche per bocca, a seguito di aumentata offerta di prodotti specifici e l'indicazione di R.L. di garantire la fornitura di prodotti addensanti ai pazienti affetti da grave disfagia.
Ausili per stomia (N.T.) e Sistema Peristeen, per il progressivo aumento dei pazienti assistiti.
Oltre agli acquisti in gara regionale o gare consorziate, il SAF procede con gli acquisti autonomi in economia, previa R.d.O. sulle piattaforme SinTEL e MePA, per garantire la continuità assistenziale dei pazienti e le urgenze terapeutiche.
Nel 2015 il S.A.F. ha predisposto 213 richieste di offerta (R.d.O.) attraverso SinTEL e MePA per un totale di spesa di €. 506.000 per fabbisogni a coprire l'anno .
E' stato aggiornato e deliberato il percorso per i pazienti affetti da Malattie Rare come da nuove indicazioni regionali (nota R.L. prot. H1.2015.0000597 del 09/01/2015).
Con la condivisione di tutte le Strutture pubbliche e private accreditate coinvolte nel gruppo di lavoro, il documento é stato recepito dall'ASL con Deliberazione n. 1032 del 10/12/2015, inviata al Centro di Coordinamento Rete Regionale delle Malattie Rare e alla Direzione Generale Welfare della Regione Lombardia con Prot. n.U 0144069 del 16 dicembre 2015. Lo stesso giorno, con Prot. U 144089, la Deliberazione con il Protocollo di Intesa aggiornato, é stata inviata a tutte le Strutture Sanitarie interessare della provincia di BG, via PEC e resa disponibile sul portale aziendale.

Protesica Minore e Integrativa
Presidi per stomia e cateteri (N.T.)
Modalità in gestione diretta , con acquisti e consegne effettuati direttamente dal SAF, a prezzi di gara consorziata BG capofila (Del. N. 1011 del 30/10/2014). I costi sono in progressivo aumento (+5% circa) per l'aumento della popolazione assistita.

BLS.CRIBA.

Diabetica

Sono stati assegnati alle Strutture ospedaliere pubbliche e private accreditate i budget per la prima prescrizione e la sostituzione dei Microinfusori. Con cadenza trimestrale è stato monitorato l'andamento delle prescrizioni, trasmettendo alle singole Direzioni Sanitarie il relativo report. Ciò ha permesso di rispettare la pianificazione della spesa 2015 (1.233.011 euro per 395 pazienti assistiti , contro 1.174.000 euro per 374 pazienti assistiti del 2014.

Da Aprile 2015 è attiva la nuova gara dei microinfusori (Delibera N. 91/2015 e N. 374/2015) che prevede non più l'acquisto ma il noleggio delle apparecchiature, questa nuova mforma di gestione è stata segnalata al Controllo di Gestione in quanto determinerà una riduzione della spesa sui cespiti ed un aumento dei costi relativi ai beni e servizi, anche per i prossimi anni.

Inoltre si è data attuazione alla Delibera Regionale X /2989 per quanto riguarda la distribuzione degli aghi ai pazienti in terapia con incretine iniettabili.

E' oramai collaudata la nuova convenzione regionale che prevede un unico prezzo di rimborso per ausili e presidi per il controllo della glicemia per i pazienti diabetici, con il vantaggio per l'utente di approvvigionarsi di qualsiasi marca di strisce reattive. Si evidenzia un piccolo incremento della spesa dovuto a nuovi utenti.

Assistenza integrativa: con Delibera n. 58 del 29 gennaio 2015, si è stipulata una nuova convenzione triennale, durata dal 1° febbraio 2015 al 31 gennaio 2018, con Associazione Federfarma Bergamo per l'erogazione dell'assistenza integrativa attraverso la rete delle farmacie convenzionate private e pubbliche della provincia di Bergamo ottenendo una scontistica pari all'8% sul prezzo del valore riportato nel Nomenclatore Tariffario, tale nuovo accordo sta determinado un incremento della spesa, inoltre si segnala l'incremento di prescrizioni di prodotti innovativi.

Ausili per incontinenza e assorbenza: la seconda Gara regionale ARCA, che ha garantito l'inserimento di nuovi prodotti e l'esclusione di altri, ha fatto registrare un aumento del numero di assistiti, il numero di pezzi distribuiti e aumento di spesa, l'utente/paziente ha sempre la possibilità di scelta del prodotto/qualità fino al raggiungimento del tetto. Le consegne sono abbastanza regolari e non si riscontrano più N.C. .

Celiachia: si manifesta da tempo il passaggio degli utenti e di conseguenza della spesa ad essi associata dalle farmacie ai negozi convenzionati e parafarmacie, nella percentuale di 1/3 farmacie vs 2/3 negozi commerciali convenzionati e parafarmacie, inoltre a seguito del Progetto Celiachia regionale con i Punti vendita della GDO ormai a regime si riscontra anche un aumento delle forniture con un incremento della spesa.

Protesica Maggiore

Il S.A.P. ha garantito il puntuale flusso informativo verso la Regione (come richiesto dalla DGR) e la corrispondenza con gli importi di bilancio e ha provveduto a valutare, nel contesto della redazione delle Certificazioni Economiche Trimestrali, il reale andamento gestionale per gli eventuali interventi correttivi da parte della Regione; ha seguito - per la parte di propria competenza - gli indirizzi operativi sulle voci di costo standard territoriale che verranno forniti dalla Regione; ha garantito il flusso informativo mensile per il monitoraggio dell'erogazione da parte del SSN dei prodotti protesici e di assistenza integrativa "DIT" redigendo, con cadenza trimestrale, un Piano di Governo di tale spesa. Inoltre il S.A.P. produce una reportistica quadrimestrale della spesa generata da ciascun prescrittore e per ciascuna Struttura Pubblica e Privata accreditata, trasmettendola a tutte le Direzioni Sanitarie.

Sono stati rendicontati gli Obiettivi Regionali 2105 relativi all'Area Protesica, inviati con lettera Prot. N° 7364 del 27.01.2016 alla Direzione Generale Welfare della Regione Lombardia, nei quali si conferma il raggiungimento delle prescrizioni on-line attraverso l'applicativo AssistantRL per il 98,4% per quanto riguarda la Protesica Maggiore Standard e per il 92,8% per quanto riguarda la Ventiloterapia Meccanica Domiciliare. Dati che sono ampiamente superiori rispetto alla media regionale.

Per quanto riguarda la spesa corrente relativa ai modelli 03 si evidenzia, per quanto riguarda l'anno 2015, un costo pari a 3.510.000 € delineando un aumento della spesa rispetto al 31.12.2014 di circa 50.000 € dovuto principalmente all'aumento delle prescrizioni on-line che registrano dal 01.01.2015 al 31.12.2015 un incremento del 6,4% rispetto all'anno 2014 (+ 1.754 prescrizioni). Nonostante l'aumento della Spesa Pre-

R.S.C.R.I.B.A.

scritta è stato ottenuto un risparmio grazie ad una continua sensibilizzazione al riutilizzo da parte del S.A.P. nei confronti dei Medici Specialisti Prescrittori e dei Medici di Assistenza Primaria. Sono, infatti, aumentate le consegne di ausili erogate dal Magazzino Ausili dell'ASL come si evince dalla seguente tabella.

Per quanto riguarda gli ausili protesici riutilizzabili si evidenza un aumento della spesa sugli acquisti del 2,3%, costo aumentato a causa dell'aumento degli assistiti serviti (+267) rispetto all'anno precedente. Grazie ad un continuo ed attento recupero degli ausili, sono aumentati del 4,4% i pazienti che hanno ricevuto dispositivi riutilizzabili e sanificati dal Magazzino Interno ASL.
Questo ha prodotto un risparmio del 2,5% sul costo medio assistito come si evince dalla seguente tabella.

DESCRIZIONE	2014	2015
SPESA AUSILI RIUTILIZZABILI NUOVI	€ 1.565.119,35	€ 1.601.588,88 (+2,3%)
NUMERO PAZIENTI ASSISTITI	5.629	5.896 (+4,7%)
SPESA MEDIA ASSISTITO	€ 278,04	€ 271,63 (-2,5%)
NUMERO PAZIENTI ASSISTITI CON AUSILI RIUTILIZZATI	4.985	5.204 (+4,4%)

La spesa relativa alla Gestione del Magazzino Ausili per l'anno 2015 (compreso di affitto) è stata di € 722.207,73 che rappresenta un aumento del 4,88% rispetto all'anno precedente (€ 688.599,65).
La Spesa Relativa ai Beni Cespiti Riutilizzabili ammonta ad € 2.650.000 (+6% rispetto all'anno 2014).
Tale voce di spesa è costantemente monitorata e condivisa con gli specialisti prescrittori della provincia nei periodici Tavoli Tecnici, in data 29.09.2015 è stato effettuato un incontro con gli specialisti Fisiatri.
In riferimento agli "impianti cocleari" si evidenzia un incremento di spesa del 70% rispetto all'anno 2014 soprattutto a causa di prescrizioni di specialisti di fuori provincia che ha portato un aumento pari a euro 140.000,00 rispetto all'anno precedente.
In conclusione il confronto tra la spesa relativa a tutte le voci di bilancio di competenza del S.A.P. rispetto all'anno 2014 evidenzia un aumento dei costi di € 426.600,00 dovuti sostanzialmente agli Impianti Cocleari (+ €150.000,00), al noleggio degli ausili per la ventiloterapia domiciliare (+€140.000,00) e al noleggio dei Comunicatori a Controllo Oculare (+€53.000,00).
Per quanto riguarda la ventiloterapia si segnala un aumento del 12% dei pazienti assistiti mentre per quanto riguarda i Comunicatori a Controllo Oculare l'aumento della spesa è dovuto alla nuova Gara effettuata in consorzio con le altre ASL e partita in data 01.02.2015 che ha dovuto ricomprendere un aumento ISTAT rispetto ai prezzi di listino precedenti e all'aumento degli assistiti serviti.

NOLEGGI VMD ANNO 2014	Euro 1.400.000
NOLEGGI VMD ANNO 2015	Euro 1.540.000
AUMENTO SPESA	Euro 140.000 (+10%)

Farmaceutica File F
Controllo dei farmaci rimborsati tramite file F
Il trend della produzione mensile della spesa associata ai farmaci rendicontati tramite "File F" nel periodo gennaio 2015 – dicembre 2015 è complessivamente descritto nel grafico sottostante:

R.L.S.C.R.I.B.A.

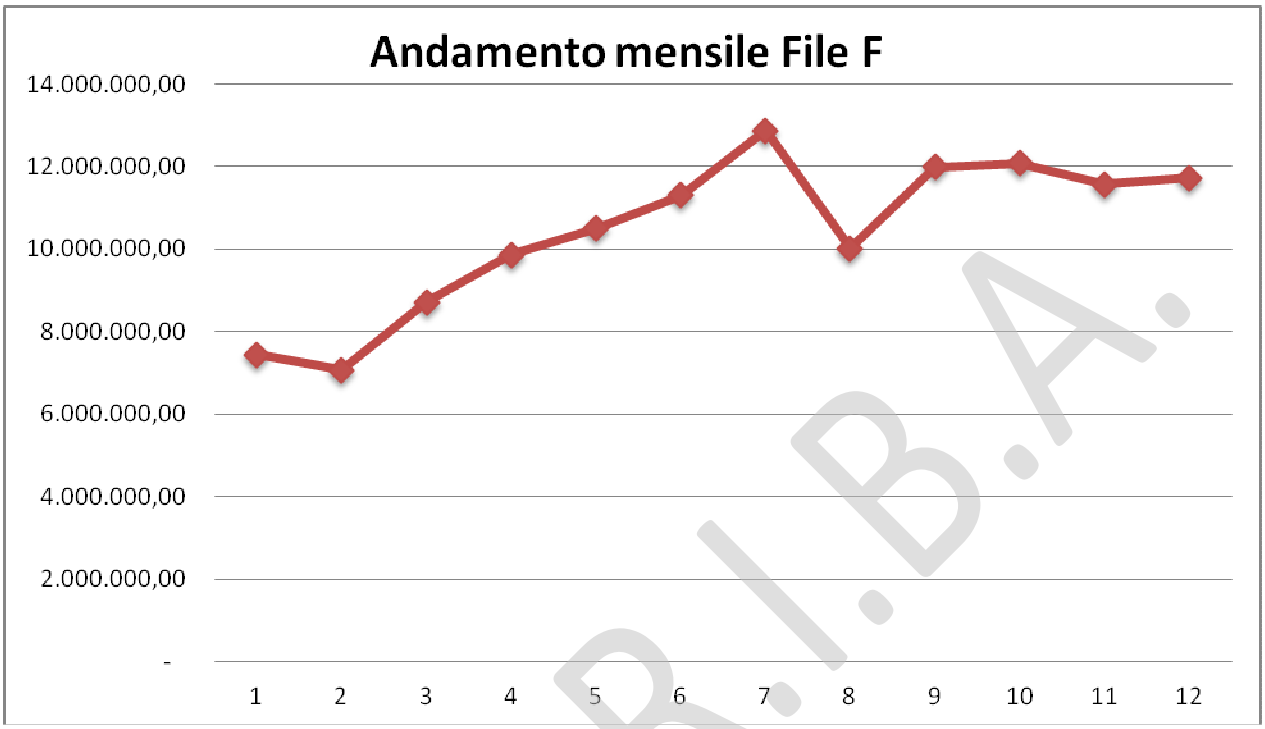

Valgono pertanto tutte le considerazioni già espresse sull'inarrestabile progressività del fenomeno legato soprattutto alla scelta di concentrare in questo flusso le specialità più costose e a maggior impatto per quanto riguarda la sopravvivenza dei pazienti.
Per quanto riguarda i controlli come previsto dal "Piano dei controlli" la verifica delle rendicontazioni relative ai farmaci oncologici e per uso oftalmologico ad alto costo, farmaci innovativi per il trattamento dei pazienti affetti da HCV indipendentemente dalla tipologia di erogazione e i record con rimborso "risk – sharing" (tipologia 15 e tipologia 19) ha interessato n. 21.432 record pari al 100% dei farmaci di cui si è detto sopra relativi al periodo gennaio – settembre 2015. Di questi sono stati contestati 56 record di cui è stata verificata la successiva correzione da parte delle strutture. Sono state inoltre controllate tutte le rendicontazioni della tipologia 15 relative al periodo gennaio – settembre: nessuna incongruenza è stata rilevata tra le note di accredito delle strutture e le rendicontazioni del flusso.
Criticità rilevate: pur nella consapevolezza della complessità gestionale dei dati relativi ai trattamenti farmacologici dei pazienti che assumono questi farmaci, si rilevano le seguenti criticità:
utilizzo di farmaci off-label;
differenza di prezzo esposto per lo stesso principio attivo tra le strutture;
mancata corrispondenza tra quanto rendicontato sul tracciato file F e quanto prescritto nella cartella clinica;
gestione dei "residui"
difficoltà nell'utilizzo o mancata disponibilità degli applicativi gestiti da AIFA per la registrazione delle somministrazioni dei farmaci oggetto di monitoraggio.
In accordo con quanto stabilito dalla DGR X/2989 del 23/12/2014 per il file F non è stata prevista l'assegnazione di un budget specifico alle strutture contrattualizzate ma è stato previsto un tetto di sistema regionale il cui eventuale superamento verrà ripartito tra tutti i soggetti erogatori.

R.I.S.C.R.I.B.A.

Sistema dei servizi Socio Sanitari

Le azioni di programmazione sociosanitaria sviluppate nel corso del 2015, in coerenza con le regole di sistema, hanno teso ad anticipare alcuni obiettivi raggiungibili, in quanto azioni intraprese negli esercizi intercorsi, con particolare riferimento a:

1. **definizione dei volumi di attività da mettere a contratto, per l'acquisto di prestazioni, in coerenza con la programmazione sociosanitaria,** e con particolare riferimento alla valutazione degli indici di fabbisogno territoriale e alle unità d'offerta realizzate con finanziamenti di natura pubblica (statali o regionali);

2. **messa a sistema delle sperimentazioni di azioni innovative in risposta ai bisogni emergenti,** a partire dalle cure intermedie e dai nuovi servizi per le tossicodipendenze (nel respetto della tempistica stabilita da Regione Lombardia);

3. **conferma del fondo a sostegno della famiglia e dei suoi componenti fragili**, con il rafforzamento della presa in carico della persona ed in prospettiva di sviluppo del **budget di cura.**

In coerenza con quanto sopra, nel corso del 2015 sono state implementate le seguenti azioni ritenute prioritarie:

- lo sviluppo coordinato dei due pilastri del Welfare su cui si fonda il sistema sociosanitario regionale: la rete accreditata delle strutture (primo pilastro) ed il fondo a sostegno della famiglia e dei suoi componenti fragili (secondo pilastro).

- implementazione del protocollo d'intesa, fra ASL e Consiglio di Rappresentanza dei Sindaci (approvato con Deliberazione del Direttore Generale n. 733 del 03.09.2015), per l'operatività integrata dei Centri di Assistenza Domiciliare (CeAD) allo scopo di consolidare sia la valutazione multidimensionale dei bisogni, sia la presa in carico integrata delle persone fragili, attraverso l'erogazione di ADI-voucher e delle misure previste dalla DGR 2942/14 e DGR 2655/14.

Il Dipartimento ASSI, che presidia le suddette materie, è articolato in 2 strutture Complesse: Area delle Fragilità, Area Famiglia e Conciliazione.
Sulla scorta dell'assegnazione del Budget aziendale per le attività sociosanitarie, all'inizio dell'anno, si è proceduto ad attribuire il Budget annuale a tutte le Unità d'Offerta Sociosanitarie a contratto finalizzato all'acquisto delle prestazioni necessaria all'assistenza delle persone fragili; il pagamento avviene attraverso acconti mensili e saldi trimestrali con un conguaglio di fine anno.
La tabella seguente riporta l'attribuzione dei Budget alle singole tipologie di Udo, come da Decreto n. 2434 del 27.03.2015

RL S.C.R.I.B.A.

Allegato A

301 ASL DELLA PROVINCIA DI BERGAMO

	PRODUZIONE A BUDGET	PRODUZIONE EXTRA-BUDGET STIMATA	TOTALE PRODUZIONE	TOTALE LIVELLO DI COSTO STIMATO
Assistenza domiciliare integrata - A.D.I. (prestazioni a gestione diretta ASL e Voucher)	15.315.000,00		15.315.000,00	15.261.000,00
Servizi diurni per anziani e disabili (CDI, CDD, CSS)	11.937.000,00	174.000,00	12.111.000,00	12.004.000,00
Servizi residenziali e semiresidenziali area dipendenze (compresa mobilità passiva)	6.570.000,00		6.570.000,00	7.671.000,00
Servizi di riabilitazione e di cure intermedie (compresa mobilità passiva)	16.000.000,00		16.000.000,00	16.743.000,00
Residenze Sanitario Assistenziali per anziani - R.S.A.	79.359.000,00	2.000.000,00	81.359.000,00	78.342.000,00
Residenze Sanitario Assistenziali per disabili - R.S.D.	13.833.000,00	420.000,00	14.253.000,00	15.573.000,00
Hospice sociosanitari	2.853.000,00		2.853.000,00	2.538.000,00
Servizi Multidisciplinari Integrati - area dipendenze	365.000,00		365.000,00	525.000,00
Consultori familiari privati	2.290.000,00		2.290.000,00	1.973.000,00
Totale	**148.522.000,00**	**2.594.000,00**	**151.116.000,00**	**150.630.000,00**

Budget per "Altri costi"	1.017.000,00
TOTALE COSTI RELATVI ai BUDGET AZIENDALI ASSI 2015	**151.647.000,00**
ASSEGNAZIONE ASSI 2015 (RICAVI)	**151.647.000,00**

Il sopracitato Decreto n. 2443 del 27.03.2015 con il quale la Direzione Generale Famiglia, Solidarietà Sociale, Volontariato e Pari Opportunità ha determinato i budget aziendali ASSI anno 2015 delle Aziende Sanitarie Locali, ha stabilito, fra l'altro, che eventuali rimodulazioni dei budget contrattualmente sottoscritti con gli enti erogatori avrebbero potuto essere effettuate, non oltre il 30 novembre 2015, richiedendo preventiva autorizzazione alla medesima Direzione Generale.

Allo scopo di procedere in tal senso, la Direzione Generale dell'ASL, con nota prot. n. 132742 del 18.11.2015, ha formalizzato ai competenti Servizi Regionali le proposte di rimodulazione budget anno 2015 delle unità d'offerta sociosanitarie a contratto del territorio bergamasco.
Con specifica nota, prot. n. 18512 del 26.11.2015, la Direzione Generale Welfare-Programmazione Rete Territoriale ha autorizzato la proposta di rimodulazione budget presentata dall'ASL.
Con propria deliberazione n. 997 del 30.11.2015 l'ASL ha provveduto a rimodulare i budget delle varie tipologie di UdO sociosanitarie per l'anno 2015, come da tabella sotto riportata:

tipologia udo	**Budget 2015 Assegnazione decreto 2443/2015**	**rimodulazione (economie/necessità)**	**Budget di produzione 2015 rimodulato**
ADI	15.315.000,00	-262.000,00	15.053.000,00
CDI CDD CSS	11.937.000,00	67.750,00	12.004.750,00
Dipendenze	6.570.000,00	-24.730,00	6.545.270,00

R.S.C.R.I.B.A.

Riabilitazione	16.000.000,00	-79.297,00	15.920.703,00
RSA	79.359.000,00	18.609,00	79.377.609,00
RSD	13.833.000,00	49.012,00	13.882.012,00
Hospice	2.853.000,00	32.387,00	2.885.387,00
SMI	365.000,00	104.604,00	469.604,00
Consultori Familiari	2.290.000,00	93.665,00	2.383.665,00
	148.522.000,00	**0,00**	**148.522.000,00**

Area delle Fragilità

Assistenza Domiciliare Integrata – ADI

Il decreto regionale sopracitato (Decreto N. 2443 del 27.03.2015) ha attribuito per l'anno 2015, a questa area (prestazioni ADI a gestione diretta e ADI-Voucher sociosanitario), per la produzione € 15.315.000,00 e per i costi € 15.261.000,00.

Con deliberazione n. 997 del 30.11.2015, è stato definito in € 13.255.281,17 l'entità del costo massimo sostenibile nell'anno 2015 per il riconoscimento delle prestazioni di ADI-voucher erogate dai Soggetti accreditati e contrattualizzati; quanto sopra conseguentemente alla decisione di allocare sulla DGR 2655/14, il costo di € 275.000,00 relativo all'erogazione dei voucher attivati in favore degli utenti, adulti e anziani gravissimi, assistiti ADI per il monitoraggio delle condizioni di salute della persona, da parte del personale sanitario e sociosanitario dell'ADI e per eventuali altre prestazioni di mantenimento della funzionalità previste nel Progetto Individuale di Assistenza, erogate da servizi socio sanitari accreditati e a contratto, nelle more dell'attuale disciplina dell'ADI. Ciò ha anche determinato una economia di gestione, su ADI-voucher, di € 262.000,00 che è stata distribuita fra le altre UdO, come consentito dalla soprarichiamata nota regionale di autorizzazione, prot. n. 18512 del 26.11.2015, della Direzione Generale Welfare-Programmazione Rete Territoriale.

Si è altresì provveduto a rideterminare in € 2.350.000,00 il costo di ADI- gestione diretta facendo ricorso all'utilizzo di € 100.000,00 quale quota parte della somma di € 187.148.85,00 accantonata, a suo tempo, con delibera N° 639 del 23.07.2015.

Servizi diurni per anziani e disabili (CDI, CDD, CSS)

Il decreto regionale ha attribuito a questa Area (CDI, CDD, CSS) un budget complessivo di produzione di € 12.111.000,00 (di cui € 174.000,00 per la produzione extrabudget stimata). Con deliberazione ASL n. 997 del 30.11.2015 il Budget complessivo delle suddette tre tipologie UdO è stato aumentato di € 67.750,00 portandolo ad € 12.178.750,00 (di cui € 174.000,00 per la produzione extrabudget stimata).

In coerenza con la DGR 4085/15, é proseguita nel corso del 2015, l'attuazione delle funzioni di Case Management in favore delle famiglie con componente con autismo (ciò a prosecuzione di quanto previsto dalla DGR 392/13 ed in coerenza le determinazioni contenute nel Decreto Regionale attuativo n. 3419 del 30/04/2015 per il finanziamento delle sperimentazioni avviate con dgr n.3239/2012 e proseguite con dd.g.r. nn. 499/2013, 1185/2013 e 2022/2014 e con dgr. n. 392/2013). L'erogazione delle funzioni di Case Management in favore delle famiglie con componente con autismo è proseguita fino al 31.12.2015 (successivamente prorogata da Regione al 31.01.2016). Sulla scorta dell'emanazione degli indirizzi quadro in materia di disturbi dello spettro autistico, nel mese di novembre 2015 è stato realizzato un percorso formativo al

R.L.S.R.I.B.A.

fine di mettere a fuoco le seguenti tematiche: Linee Guida e Valutazione diagnostica - Percorsi di trattamento in età evolutiva; Linee Guida e Valutazione diagnostica - Percorsi di trattamento in età adulta; Le famiglie nel percorso diagnostico e nei percorsi dei servizi sanitari, scolastici e territoriali; Linee operative provinciali. In tale percorso sono state coinvolte le UONPIA ed i DSM delle 3 Aziende Ospedaliere, gli Enti Erogatori delle funzioni di Case Management, l'Ufficio Scolastico Provinciale, le Associazioni di familiari espressione delle famiglie con un componente autistico, i Comuni/Ambiti.

Servizi di Riabilitazione e Cure Intermedie

Il budget di produzione 2015 attribuito con il decreto regionale ammonta ad € 16.000.000,00 e per i costi ad € 16.743.000. Con deliberazione n. 997 del 30.11.2015 il valore del Budget di produzione, per questa tipologia di UdO è stato rideterminato in € 15.920.704,00 con una riduzione di € 79.297,00.
Nel corso del 2015, sulla scorta della Deliberazione N. X / 3383 del 10/04/2015 "Attuazione delle DDGR N. X/1185/2013 e N. X/2989/2014: prima applicazione di profili e requisiti sperimentali delle Unità d'Offerta sociosanitarie Cure Intermedie", il Dipartimento ASSI, tramite i propri Servizi che si occupano di ex IDR (riabilitazione di area sociosanitaria) e Post-acuta, ha proseguito nella conduzione di un gruppo di lavoro integrato, con i referenti di ciascun IDR e di ciascuna RSA con la sezione per post-acuti , finalizzato ad accompagnare la suddette strutture in un periodo osservazionale, durante il quale sperimentare l'utilizzo di nuove schede di valutazione, attraverso le quali assegnare ogni utente ad uno specifico profilo cui si rapporta uno specifico standard gestionale. In data 30.10.2015 (Registro Ufficiale U.0123939) è stata trasmessa alla Direzione Generale del competente Assessorato regionale una relazione complessiva finale, sulla fase osservazionale, finalizzata a rappresentare l'andamento dei processi di riorganizzazione attuati dalle UdO e le problematiocità incontrate (oltre ad alcune proposte).

Residenze Sanitario Assistenziali per anziani (RSA)

Le RSA in provincia di Bergamo, al 31.12.2015, erano n.64 con complessivi n.6007 posti letto abilitati all'esercizio; di questi n.5.674 accreditatati, n.5.327 a contratto.
L'indice di offerta è di 5,56 posti letto ogni 100 over 75, inferiore all'indice previsto da Regione Lombardia (6 p.l.), come confermato nella DGR n.X/2989 del 23/12/2014 "Determinazioni in ordine alla gestione del servizio socio sanitario regionale per l'esercizio 2015".
Il Budget di produzione complessivamente assegnato, con il citato Decreto Regionale N. 2443/15, per le RSA anno 2015 è stato di € 81.359.000,00 (di cui € 2.000.000,00 per la produzione extrabudget stimata) per costi pari a € 78.342.000,00. Con la delibera ASL n. 997 del 30.11.2015 il Budget di produzione delle RSA è stato rideterminato in € 79.377.609,00.
Nel corso dell'anno 2015 sono proseguiti i seguenti progetti finalizzati alla qualificazione dell'offerta delle RSA: utilizzo di uno specifico applicativo informatico unico provinciale (RSA Community) per la gestione liste d'attesa in RSA; progetto "Prevenzione delle cadute nell'anziano ricoverato"; progetto Giobbe" RSA senza dolore".
Con DGR n. X/3996 del 4.08.2015 e con Decreto Direzione Generale Famiglia, Solidarietà Sociale, Volontariato e Pari opportunità n. 6698 del 5.08.2015 Regione Lombardia ha attribuito all'Asl di Bergamo n. 110 posti letto da porre a contratto con le RSA.
Con deliberazione Asl n. 731 del 31.08.2015 ad oggetto "Prima attuazione della DGR 3996/2015 "Determinazioni conseguenti alla DGR n.2989/2014: programma di adeguamento della rete delle residenze sanitario assistenziali" sono state individuate le Aree territoriali omogenee dell'Asl di Bergamo e i posti letto contrattualizzabili in ciascuna di esse, sulla base delle disposizioni contenute nella DGR 3996/2015. Con successiva deliberazione Asl n. 840 del 9.10.2015 ad oggetto "Approvazione della graduatoria per l'attribuzione di posti letto contrattualizzabili nelle RSA ubicate in Provincia di Bergamo in attuazione delle indicazioni contenute nella DGR n. 3996/2015 e nella deliberazione Asl n. 731/2015" è stata approvata la graduatoria delle RSA per Area territoriale omogenea e sono stati assegnati, a ciascuna RSA, i posti letto da mettere a con-

R.L.S.C.R.I.B.A.

tratto, sulla base del relativo punteggio ottenuto e della disponibilità di posti contrattualizzabili in ciascuna Area territoriale omogenea.
Con Decreto N. 10550 del 30.11.2015, avente ad oggetto "Rideterminazione dei Budget aziendali ASSI delle Aziende sanitarie Locali per l'anno 2015 . Modifica ed integrazione dei DDG N. 2443 del 27.03.2015 e N. 2763 del 09.04.2015" sono state assegnate, all'ASL di Bergamo, ulteriori risorse per € 274.166,00 destinate ad incrementare il budget delle RSA che hanno avuto la contrattualizzazione dei nuovi 110 posti letto.

Residenze Sanitarie per Disabili (RSD)
Il citato Decreto regionale, ha disposto l'assegnazione di un Budget di produzione pari ad € 14.253.000,00 (di cui € 420.000,00 per la produzione extra budget stimata) per costi pari a € 15.573.000,00. Con la delibera ASL n. 997 del 30.11.2015 il Budget di produzione delle RSD è stato rideterminato in € 13.882.012,00.
In provincia di Bergamo sono presenti n. 10 RSD con n. 399 posti abilitati all'esercizio, di cui n. 397 posti accreditati e n. 392 posti a contratto (sono esclusi n. 5 p.l. della RSD di Serina in convenzione ex DGR 2022/14). Si ritiene opportuno evidenziare quanto segue:
La maggior parte delle persone accolte nelle RSD si colloca nella classe SIDi 1 (57,3%) e pertanto appropriate rispetto alla tipologia di offerta, così come l'82,10% delle persone inserite si attesta tra i 18 e i 64 anni d'età. La significativa presenza (17,65%) di ospiti ultra 65 anni è dovuta al fatto che le RSD di Grumello del Monte e di Verdello sono una trasformazione di IEH che hanno accolto persone fin dalla giovane età;
La media d'età all'ingresso in RSD apparentemente è bassa, 39, ma bisogna tener presente che diverse donne accolte, soprattutto nelle RSD a gestione religiosa, sono state inserite in giovane età;
La retta media ponderata delle RSD bergamasche si attesta intorno ad € 52,59, al di sotto di molte RSD lombarde.
Nel 2014, grazie alle regole introdotte dalla DGR 1185/13, è stato possibile mettere a contratto n.23 p.l. accreditati da RSD, che nel 2015 risultano già quasi totalmente occupati.
In prospettiva futura occorre considerare che le persone accolte nei CDD bergamaschi sono 561, di cui 35,50% con età compresa tra 41 e 65 anni e il 21,6% ha solo 1 familiare. Tali dati fanno emergere la preoccupazione rispetto all'eventuale collocazione di queste persone non essendoci più posti disponibili e tenendo presente che ad oggi le persone in lista d'attesa sono n. 63.
E' importante inoltre sottolineare che si stanno presentando, con sempre maggiore frequenza, due fenomeni che coinvolgono le RSD:

- richieste di inserimenti di persone che hanno concluso il percorso riabilitativo in strutture psichiatriche (secondo le indicazioni della DGR 4221 del 28.02.20017), ma che difficilmente si integrano con l'utenza tipica di RSD;

- richieste di inserimenti di persone con ritardo mentale e gravi problematiche comportamentali, ma con diagnosi di disabilità, che richiedono un carico assistenziale/educativo alquanto elevato con difficoltà di copertura dei costi in carenza di finanziamenti dedicati.

Hospice sociosanitari (extraospedalieri)
Il decreto regionale ha attribuito a questa ASL un budget per l'anno 2015 di € 2.853.000,00; Nel corso dell'anno 2015 è stato completato ed operativamente implementato il progetto di messa in rete degli Hospice sanitari e sociosanitarie che condividono un CUP e una scheda unica di accesso. Con la delibera ASL n. 997 del 30.11.2015 il Budget di produzione degli Hospice sociosanitari è stato rideterminato in € 2.885.387,00.

Consultori Familiari privati
Il budget attribuito per l'anno 2015 è di € 2.290.000,00 (con un livello di costo stimato in € 1.973.000,00); le attività di questa UdO sono descritte nel paragrafo specificamente dedicato all'Area Famiglia e Conciliazione. Con la delibera ASL n. 997 del 30.11.2015 il Budget di produzione dei Consultori Familiari è stato rideterminato in € 2.383.665,00.

RLS.C.R.I.B.A.

Con la conclusione del periodo di sperimentazione dei 6 Consultori Familiari privati accreditati e non contrattualizzati, che sviluppano anche le funzioni innovative del Centro per la Famiglia, è stata avanzata specifica domanda di contrattualizzazione a Regione Lombardia.

Extra budget

Anche nel 2015 è stata riconosciuta, a titolo di "extra budget", in relazione all'utenza non tipica (stati vegetativi, SLA, soggetti provenienti da ex ospedali psichiatrici e disabili a cui sono stati riconosciuti i benefici della d.g.r. 5000/2007) presente in R.S.A., R.S.D., C.S.S., e C.D.D, la differenza tra la tariffa di tale utenza e quella relativa all'utenza tipica dell'unità d'offerta con maggiore livello di fragilità (per le RSA la classe Sosia 1, per le RSD la classe SIDI 1); il valore dell'extra-budget è di € 2.594.000,00.

Altri costi

Per questa voce è stato riconosciuto, per l'anno 2015,un budget di € 1.017.000,00 finalizzato alle seguenti azioni:

- la mobilità sociosanitaria integrata passiva verso altre Regioni relative alle unità di offerta diverse da quelle dell'area delle dipendenza (servizi residenziali e semi residenziali) e della riabilitazione (comprese le cure intermedie);
- la copertura di quota parte del costo del Direttore Sociale di ogni A.S.L.;
- le attività di prevenzione e consolidamento della Rete Regionale sulla Prevenzione delle Dipendenze;
- le prestazioni di valutazione psicodiagnostica e degli interventi a carattere sociosanitario connessi alla tutela dei minori soggetti a provvedimenti penali nei Centri per la Giustizia Minorile, per le sole A.S.L. interessate;
- la continuità di finanziamento dei rapporti convenzionali riferiti all'assistenza ai tossicodipendenti detenuti;
- le risorse finalizzate alla prosecuzione del Tavolo Tecnico Regionale degli Osservatori (TTRO) nelle area delle dipendenze, pari a euro 20.000,00 per ciascuna A.S.L.;
- altri interventi non tariffati definiti nelle singole A.S.L. in accordo con la Direzione Generale Famiglia, Solidarietà Sociale, Volontariato e Pari Opportunità.

Nel corso dell'intero anno 2015 è proseguito il percorso di implementazione delle DGR 2655/14 e DGR 2942/14, in attuazione delle strategie delineate dalla DGR 116/2012 (Fondo a sostegno della famiglia e dei suoi componenti fragili), che rappresenta la delineazione locale del 2° pilastro del Welfare lombardo.

Con Decreto Regionale n. 4162 del 21.05.2015 la Direzione Generale Famiglia ha assegnato € 5.117.283,00 e con successiva nota del 03.08.2015 la medesima Direzione Generale ha autorizzato l'utilizzo di risorse residue dell'assegnazione ex DGR n.856/2013 per ulteriori euro 538.000,00 a copertura del fabbisogno effettivo, in attesa di successiva valutazione a cura della stessa Direzione, delle rendicontazioni economiche su base regionale.

Di seguito si riporta la tabelle riassuntiva della misura "RSA aperta" (ex DGR 2942/14) per l'intero anno 2015. Si evidenzia che, nel 2014 l'utenza che ha avuto accesso alla misura RSA aperta è stata di n. 840 soggetti, mentre nel 2015 è cresciuta fino a n. 1442 utenti (oltre a 193 soggetti in lista d'attesa).

R.L.S.C.R.I.B.A.

Utenti 2015 su base territoriale per la Misura RSA Aperta DGR 2942/14

CeAD Distretto	Totale Produzione Gen - Dic 2015	N. Utenti attivati nel 2015	N. Utenti in ATTESA nel 2015	Rapporto % CeAD / Produzione	Ripartizione Budget (di1^ assegnazione) per CeAD anno 2016
01_Bergamo	259.057	114	19	8%	227.648
10_Valle Brembana	97.712	57	16	3%	85.865
11_Villa Alme-Valle Imagna	287.884	129	21	9%	252.980
03_Seriate	131.422	74	12	4%	115.488
04_Grumello	45.674	26	7	1%	40.136
05_Trescore	239.247	107	19	7%	210.240
06_Sarnico	140.622	63	6	4%	123.572
07_Lovere	117.634	50	8	4%	103.372
08_Albino-Val Seriana	589.174	238	12	18%	517.740
09_Clusone-Val Seriana Sup	320.734	131	20	10%	281.847
02_Dalmine	241.144	98	12	7%	211.907
12_Isola b_sca	213.572	110	4	7%	187.678
13_Treviglio	307.754	127	20	9%	270.441
14_Romano di Lombardia	279.742	118	17	9%	245.825
Totale complessivo	**3.271.372**	**1.442**	**193**		**2.874.738**

La tabella che seguente descrive invece l'utenza presa in carico con la misura B1 ex DGR 2655/14 nell'anno 2015; si tratta complessivamente di n. 219 persone delle quali n. 48 con malattie del motoneurone, n. 21 in condizioni di stato vegetativo e n. 150 con altre forme di gravi patologie invalidanti.

ASST	distretto	Popolazione residente	malattia del motoneurone	SVP	altre patologie (gruppo C)	totale
ASST DI BERGAMO EST	03_Seriate	77.304	5	3	8	16
	04_Grumello	49.191	2	0	11	13
	05_Valle Cavallina	54.301	3	1	2	6
	06_Monte Bronzone - Basso Sebino	31.816	1	1	3	5
	07_Alto Sebino	31.301	2	1	2	5
	08_Valle Seriana	99.347	3	6	15	24
	09_Valle Seriana Superiore	43.605	0	0	9	9
totale ASST		**386.865**	**16**	**12**	**50**	**78**
ASST DI BERGAMO OVEST	02_Dalmine	145.132	2	2	18	22
	12_Isola Bergamasca	133.059	6	4	19	29
	13_Treviglio	110.537	4	0	15	19
	14_Romano di Lombardia	84.363	4	1	6	11
totale ASST		**473.091**	**16**	**7**	**58**	**81**
ASST PAPA GIOVANNI XXIII	01_Bergamo	151.765	11	1	18	30
	10_Valle Brembana	42.902	2	0	12	14
	11_Valle Imagna e Villa d'Almè	52.818	3	1	12	16
totale ASST		**247.485**	**16**	**2**	**42**	**60**
totale provinciale		***1.107.441***	***48***	***21***	***150***	***219***

Area Famiglia e Conciliazione

Prevenzione e Promozione della salute

Lo sviluppo di interventi di prevenzione e promozione della salute, finalizzati a rendere la popolazione e le famiglie soggetti proattivi nel raggiungere il proprio benessere, proseguirà attraverso la programmazione di progettualità raccordate e in collaborazione con altri Dipartimenti e Strutture aziendali (DPM, Servizio di promozione della salute, Dip. Dipendenze, MAP, ecc.) e in collaborazione con tutti quei soggetti\servizi che sul territorio si occupano di prevenzione e promozione della salute rivolti alla famiglia (Provincia, Universi-

R.S.G.R.I.B.A.

tà, Diocesi, Ufficio Scolastico Territoriale, singoli Istituti Scolastici, Ambiti territoriali, Comuni, Terzo Settore, Associazionismo familiare, ecc.).

Collaborazioni e partecipazioni attualmente in atto**:**

- Commissione prevenzione del Dipartimento Dipendenze
- Gruppo di raccordo sul Piano Integrato Locale (PIL) di promozione della salute
- Promozione della salute nei luoghi di lavoro WHP
- Gruppo di lavoro sull'utilizzo di Facebook nei percorsi di promozione della salute.
- Gruppo di lavoro interdipartimentale in collaborazione con l'Ufficio Scolastico Territoriale X, per progetti di prevenzione del bullismo
- Osservatorio provinciale sulla comunicazione virtuale nel mondo giovanile
- Gruppo interistituzionale "Genitori e genitorialità"
- Consulta Politiche Familiari del Comune di Bergamo.

Protezione, Promozione e Sostegno dell'Allattamento al seno:
E' proseguita l'Iniziativa OMS/UNICEF "Comunita' Amica dei Bambini per l'Allattamento materno-BFCI",a cui ASL Bergamo ha aderito alla fine del 2013 , tramite l'implementazione dell'offerta di servizi territoriali in cui gli operatori , a contatto con donne in gravidanza, madri che allattano ed i loro familiari ,adottano standard di buone pratiche assistenziali con lo scopo di promuovere e sostenere l'allattamento materno.
Nel 2015 ASL Bergamo,dopo aver superato il 12 dicembre 2014 la fase 1 della BFCI, ha messo in campo le azioni necessarie al superamento della fase 2 della BFCI che consisterà nella Valutazione delle Competenze degli Operatori, in base al ruolo che rivestono nella Protezione,Promozione e Sostegno dell'Allattamento materno: Informati, Coinvolti e Dedicati. In quest'ottica è stata effettuata una **formazione** capillare di tutti gli Operatori ,che prestano la loro attività nell'ambito della BFCI:
- Il 18 aprile è stato organizzato un Convegno ,rivolto ai MAP (quali Operatori "**coinvolti**" nella BFCI) dal titolo" *Il ruolo del Medico di Assistenza Primaria nella Protezione, Promozione e Sostegno dell'Allattamento Materno nel Percorso OMS/UNICEF "Comunità Amica dei Bambini per l'Allattamento Materno"(BFCI) intrapreso dall'ASL Bergamo* " che ha visto la partecipazione di quasi il 50% dei Medici di Assistenza Primaria della provincia di Bergamo.
-Nei mesi di aprile ed ottobre sono state organizzate 2 edizioni del Corso 20 ore OMS/UNICEF sull'Allattamento,rivolto agli Operatori "**dedicati**".
- Il 19 settembre è stato organizzato un Convegno ,rivolto ai Pediatri di famiglia del territorio bergamasco dal titolo"L'ALLATTAMENTO MATERNO: risultati della ricerca svolta dai pediatri di famiglia della provincia di Bergamo. Aggiornamento in tema di alimentazione nel primo anno di vita", che ha visto la partecipazione del 47,40% dei Pediatri di Famiglia della provincia di Bergamo.
-E'stato creato un Corso FAD sull'Allattamento,ad opera di ASL Bergamo,rivolto specificamente agli Operatori "**informati**" della nostra ASL,distribuito agli interessati dal 16 settembre al 30 novembre ,che ha visto la partecipazione di circa il 97% degli Operatori .
Nell'arco dell'anno,in collaborazione con le studentesse del Corso di Laurea in Ostetricia dell' Università degli Studi Milano-Bicocca,sezione di Bergamo,sono state effettuate **interviste** (le cui risposte sono state trattate anonimamente) alle gravide ed alle puerpere ,che frequentano i nostri consultori ,per valutare eventuali criticità relative alle informazioni/comunicazioni ricevute in merito all'allattamento materno,con lo scopo di ottimizzare e orientare la formazione degli Operatori "**dedicati".**

R.L.S.C.R.I.B.A.

Per programmare la Valutazione finale della fase 2, è stata effettuata un'autovalutazione interna , a conferma delle acquisizione delle competenze necessarie,rivolta ad ogni tipologia di Operatore. A tal fine, da settembre a novembre, sono stati effettuati **Audit** degli Operatori "**dedicati**"(Ostetriche,Psicologi,Coord.infermieristici ed Educatori professionali) che hanno evidenziato i "punti di forza " e le criticità in merito alla gestione dell'Allattamento con la conseguente programmazione di azioni volte alla soluzione delle problematiche e lacune emerse.
ASL Bergamo ha effettuato un **monitoraggio dei tassi di allattamento** alla dimissione, presso i Punti Nascita e alla I°,II° e III° vaccinazione,presso i Punti Vaccinali ASL mediante questionari autosomministrati alle madri/genitori e precisamente:
-dal **1° al 31 ottobre 2015** presso i Punti Vaccinali ASL e presso i Punti Nascita di Alzano Lombardo-AO Bolognini,Piario-AO Bolognini,Seriate-AO Bolognini,AO Papa Giovanni XXIII°,Policlinico S.Pietro di IOB.
-dal **5 novembre al 5 dicembre** 2015 presso il Punto Nascita di Treviglio-AO Treviglio.
Dalla valutazione dei dati ottenuti dai Punti Vaccinali ASL si evince un **incremento dei tassi di allattamento esclusivo alla I e II vaccinazione ed una diminuzione della formula alla I,II e III vaccinazione dal 2012 al 2015**,come risulta dalla tabella allegata:

	I°Vaccinazione 2012 2014 2015	II° Vaccinazione 2012 2014 2015	III°Vaccinazione 2012 2014 2015
Esclusivo	36,6 44,4 **46,82**	24,8 24,4 **30,57**	1 3,7 2,**8**
Predominante	4,9 3,2 3,29	2,8 3,0 4,07	1 1,3 0
Complementare	17,3 15,5 13,35	29 30,4 25,53	22 29,2 33,89
Formula	40,7 36,7 **36,55**	43,5 42,5 **39,84**	76,1 63,4 **63,31**

Il Report del Monitoraggio dei tassi di allattamento del territorio bergamasco è consultabile nella Libreria documentale ,dedicata al progetto BFCI, sul Portale Aziendale.
In occasione della **SAM**, ASL Bergamo ha allestito, presso l'Atrio della propria Sede Legale, in via Galliccioli 4 ,una esposizione di disegni ed elaborati ad opera dei bambini della Scuola dell'Infanzia San Giovanni Bosco-Curno(Bg),nell'ambito del progetto "***Lat{t}enerezza di mamma***"sostenuto da ASL Bergamo in collaborazione con il Corso di Laurea in Ostetricia dell'Università degli Studi Milano Bicocca, aperta al pubblico dal 1 al 9 ottobre.
L'iniziativa ha contribuito ,ulteriormente,a sensibilizzare la comunità sull'importanza dei benefici dell'allattamento materno,evidenziando come anche la scuola può favorire la buona pratica dell'allattamento al seno ,tramite l'implementazione di un percorso educativo per i bambini finalizzato all'incremento della "**cultura dell'allattamento materno**".
Dalla collaborazione tra **ASL Bergamo e UNICEF**,Sede di Bergamo,si sono creati nel 2015, in tutto il territorio bergamasco , **100 Baby Pit Stop (BPS**), il cui elenco, periodicamente aggiornato,è consultabile sul Portale aziendale.
Il 23 novembre si è svolto l'incontro "BFCI Fase 2 Visita di sostegno"con la Tutor UNICEF Dr.ssa Bettinelli.All'incontro hanno partecipato il Referente aziendale del progetto, gli Operatori del Percorso Nascita, il Gruppo di lavoro multiprofessionale , i Rappresentanti del Comitato Percorso Nascita, i Rappresentanti dei Pediatri di famiglia e dei MAP .Durante l'incontro è avvenuta la spiegazione di come avverrà la **valutazione della fase 2,programmata per il 16,17 e 18 marzo 2016** ad opera di due team di valutatori UNICEF,organizzata e diretta dalla futura ATS,presso le sedi del consultorio di Bergamo e di Grumello d/Monte.
Spazio Giovani:

R.L.S.C.R.I.B.A.

Continua l'attività dei 4 Spazio Giovani,presenti nei consultori di Bergamo,Dalmine ,Gazzaniga e Treviglio. Nell'arco del 2015 sono stati frequentati da **546 Utenti** e sono state effettuate **1748 Prestazioni**.
I dati piu' significativi indicano che:

- il 50 % delle prestazioni viene erogato dal consultorio di **Bergamo**;
- mediamente ogni utente è stato sottoposto ad almeno **3** prestazioni;
- l'utente "tipico" è una studente, femmina e italiana. Ha effettuato un accesso spontaneo beneficiando del *"Counseling"* della *"Visita Ostetrico - Ginecologica"* e dell' *"Ecografia"* , nell'ambito dell'area *"Contraccezione e Procreazione responsabile"* o in quella delle *"Problematiche ginecologiche"*.

Rete di offerta dei Consultori Familiari

La rete di offerta dei Consultori familiari pubblici e privati si è sviluppata nel corso del 2012-2013. Attualmente sono presenti sul territorio 18 sedi consultoriali pubbliche (10 sedi principali e 8 distaccate) e 13 sedi consultoriali private accreditate, 7 a contratto e 6 non a contratto.

Il tavolo di confronto tra Area Famiglia e rete dei Consultori familiari privati accreditati nel 2015 prosegue l'attività sui seguenti argomenti:

- Sviluppo delle sinergie tra Ospedale e Consultori familiari accreditati (pubblici e privati) in materia di maternità e gravidanza (in attuazione del Progetto Materno Infantile).
- condivisione di percorsi formativi dedicati al personale consultoriale dei Consultori familiari pubblici e privati.
- Raccordo con il territorio (Ambiti Territoriali, Terzo settore, associazionismo familiare, ecc.).
- Educazione affettiva e sessuale.
- Integrazione delle nuove funzioni da Centro famiglia nell'unità di offerta del Consultorio familiare
- Evoluzione della domanda consultoriale in relazione ai nuovi bisogni emergenti.

Altre attività:

- Attività psicologiche nei CF ASL
- Prosecuzione degli sportelli di ascolto negli Istituti Scolastici Secondari di secondo grado
- Sostegno alle donne vittime di violenza
- Educazione affettiva e sessuale
- Prevenzione della depressione post partum
- Partecipazione ad organismi interistituzionali esterni all'ASL
- Conciliazione famiglia e lavoro
- Progetto NASKO
- Fondo Cresco
- Fondo Sostengo
- Bonus bebè
- Contributo economico per persone sottoposte a terapia oncologica
- Bando Famiglia Legge 23
- Piano di Inclusione Sociale a favore delle persone sottoposte a provvedimenti dell'Autorità Giudiziaria e delle loro famiglie
- Contributo Comunità per minori DGR 856/2013 e DGR 2313/2014
- Accordo di collaborazione con gli Ambiti territoriali per i servizi minori e famiglia (tutela minori)
- Accesso ai servizi e informazione
- Flussi informativi e collaborazione con il Servizio Epidemiologico Aziendale

Il 2015 è stato caratterizzato, oltre che alla prosecuzione delle attività previste, dalle seguenti progettualità:

R.L.S.C.R.I.B.A.

Sostegno alle donne vittime di violenza: è attivo il Protocollo aziendale di intervento nei Consultori familiari contro la violenza alle donne, tale protocollo, cui devono attenersi gli Operatori consultoriali coinvolti nel percorso, fornisce le linee guida per la presa in carico delle donne vittime di violenza. Si sono attivate collaborazioni con i Centri Antiviolenza della provincia. Si è costruito un semplice elenco delle strutture di accoglienza per le donne vittime di violenza. Prosegue il lavoro del tavolo interistituzionale promosso dall'ASL e la partecipazione ai due progetti locali finanziati dalla Regione (Bergamo e Treviglio). Nel mese di settembre si è realizzato un corso di formazione sulla valutazione dei fattori di rischio negli interventi rivolti alle donne vittime di violenza di genere.

Prosecuzione del percorso di continuità Ospedale-Territorio per il percorso maternità (Dgr 011138/2010): La collaborazione tra le AO e l'ASL continua nell'ambito del **Comitato Percorso Nascita della Provincia di Bergamo** (istituito ill 12/09/14 con delibera 857 in ottemperanza alla DGR X/1845 del 16/05/14 e alla circolare regionale del 07/7/14). Nell'ambito di questo comitato si sono formati 2 tavoli interistituzionali:

● **Tavolo deputato alla stesura di un "Protocollo integrazione ospedale-territorio nella continuità assistenziale della puerpera ed il neonato e nel sostegno all'allattamento materno".** Sono stati effettuati 3 incontri :il 21 gennaio,18 febbraio e 18 marzo .Il 19 marzo è stato deliberato(Delibera 244) definitivamente il Protocollo interaziendale con comunicazione contestuale alle Direzioni Generali delle rispettive A.O. Nell'ambito di questo tavolo interistituzionale è stato creato un Protocollo interaziendale sperimentale " Protocollo di invio della coppia madre-bambino con difficoltà nell'allattamento o nell'alimentazione del bambino dal Punto Nascita al Consultorio familiare ASL" applicato dal mese di giugno al mese di ottobre 2015. Dalla valutazione dei dati raccolti si evince che sono stati effettuati 201 invii di coppie madre-bambino dai Punti Nascita ai Consultori ASL,di cui l'89% non era seguito ,in precedenza ,dai consultori familiari. Del totale degli invii il 54% è stato preso in carico dai Consultori ASL..

●**Tavolo deputato alla creazione della Carta dei Servizi per il Percorso Nascita della Provincia di Bergamo** .Il tavolo si è proposto di costruire una Carta dei servizi per il Percorso Nascita , fruibile da parte dell'Utente che dei Professionisti, tramite un sito web .La pagina iniziale suddivide il Percorso Nascita in 4 macroaree (Periodo preconcezionale, Gravidanza, Parto e Dopo il parto) attraverso le quali si accede alla Prestazione scelta ,specifica della macroarea di appartenenza ,ottenendo le informazioni relative alla sede ed alle modalità di prenotazione ed erogazione. Sono stati effettuati 3 incontri:4 febbraio,27 febbraio e 17 marzo. Il 4 giugno 2015 è stata deliberata (Del.494/2015) la "Carta dei Servizi del Percorso Nascita in provincia di Bergamo" ,che è stata ufficialmente presentata in una conferenza stampa dal Direttore Generale ASL Bergamo e aperta al pubblico, in data 25 giugno. Il sito web ,denominato http://percorsonascita.asl.bergamo.it, è posizionato presso ASL Bergamo .E' stato individuato un Referente per ogni Punto Nascita e per Asl Bergamo ,che ha il compito di apportare, periodicamente,le modifiche relative ad ogni prestazione e/o percorso assistenziale .

Nel mese di agosto sono stati distribuiti nei Distretti ASL,Punti Nascita ,Farmacie e Ambulatori dei MAP e Pediatri di Famiglia del territorio bergamasco , Ticket "Percorso Nascita in provincia di Bergamo" da collocare nelle Sale di attesa o nei Locali frequentati dalle /gli Utenti interessate/i alle Prestazioni illustrate nella Carta dei Servizi.

E' in atto il processo continuo di revisione/aggiornamento della Carta dei Servizi . Dall'analisi dell'utilizzo del sito da parte degli utenti,effettuata nel mese di novembre, risulta che:

- il sito è visitato in media da 180 utenti ogni settimana

- gli utenti spendono 3 minuti sul sito stesso per reperire informazioni

RESCRIBA

- sono circa 20.000 le pagine viste dal lancio della carta servizi

- l'analisi del percorso di navigazione conferma l'efficacia della soluzione proposta: la maggior parte delle sessioni segue infatti il seguente percorso: homepage -> macroarea (gravidanza,parto etc.) -> punto erogativo

FASAS è stata rivista la documentazione dei Consultori familiari, si è costituito un gruppo di lavoro per definire la nuova modulistica, è stata redatta una guida alla compilazione del nuovo FASAS dei Consultori familiari, si è svolto un incontro formativo con tutti gli operatori dei Consultori familiari e la nuova modulistica è attiva dal 1 gennaio 2015. Il primo trimestre del 2015 è stato utilizzato per raccogliere tutti i quesiti e le proposte di modifica da parte degli operatori. Il nuovo Fasas è in uso, si sono svolti incontri con gli operatori per corretta compilazione, si è svolta un'azione di affiancamento durante le visite del Servizio Vigilanza dell'ASL MI2.

Programmazione e monitoraggio DGR 2022/2014 della sperimentazione "Centri Famiglia".

La Rete per la cura delle Dipendenze Patologiche

La rete di cura delle dipendenze patologiche a livello provinciale, rappresentata dai Servizi pubblici e privati accreditati, nell'anno 2015 non ha subito variazioni né in termini di numerosità né di tipologia di Unità d'Offerta.
Nello specifico essa vede presenti tutte le tipologia di offerta accreditabili a livello regionale e risulta così rappresentata:
Servizi Residenziali e semiresidenziali accreditati

Tipologia	**Totale ATS Bergamo**	
	n. strutture/moduli	n. posti
Terapeutico riabilitativo residenziale	10	200
Modulo pronta accoglienza residenziale	3	20
Modulo specialistico Comorbilità psichiatrica residenziale	2	13
Pedagogico riabilitativo semiresidenziale	1	13
Pedagogico riabilitativa residenziale	1	10
Specialistica alcol e polidipendenti residenziale	1	13
Specialistica per nuclei familiari residenziale	1	20
Terapeutico riabilitativo semiresidenziale	1	10
Modulo specialistico alcol e polidipendenti residenziale	1	6
Totale strutture/moduli ATS Bergamo	**21**	
Totale posti ATS Bergamo		**353**

Fonte: Osservatorio delle Dipendenze/ASL di Bergamo

Servizi ambulatoriali pubblici e privati accreditati

RL S.C.R.I.B.A.

SerT	**6**
SMI	1
Totale servizi ambulatoriali pubblici e privati accrediati	**7**
n. utenti 2015	**6.968**
n. operatori (assegnazioni anno 2015)	**98.6**
n. utenti/operatore 2015	**70.7**

Fonte: Osservatorio delle Dipendenze/ASL di Bergamo

RESIDENTI	1.108.853
n. utenti residenti/n. residenti*10.000	56.1
RESIDENTI/OPERATORI	**11.246**

Fonte: Osservatorio delle Dipendenze/ASL di Bergamo

3.3 Prevenzione

Le aree di intervento della prevenzione sono definite dai Livelli Essenziali (LEA) per l'assistenza sanitaria collettiva negli ambienti di vita e di lavoro e si articolano nelle seguenti attività:

- sorveglianza, prevenzione e controllo delle malattie infettive e parassitarie, inclusi i programmi vaccinali;
- tutela della salute e della sicurezza degli ambienti aperti e confinati;
- sorveglianza, prevenzione e tutela della salute e sicurezza sui luoghi di lavoro;
- sicurezza alimentare tutela della salute dei consumatori;
- sorveglianza e prevenzione primaria delle malattie croniche, inclusi la promozione di stili di vita sani ed i programmi organizzati di screening;
- sorveglianza e prevenzione nutrizionale.

Il documento di programmazione del Piano Integrato di Prevenzione e Controllo per l'anno 2015, in attuazione della d.g.r. 23 dicembre 2014 n. X/2989, è stato adottato con deliberazione n. 151 del 26 febbraio 2015.

Attività di prevenzione e controllo

Nell'anno 2015 sono stati effettuati 21.613 controlli su 11.791 imprese/strutture (comprensivi di 815 interventi aggiuntivi di vigilanza e ispezione correlati alla manifestazione EXPO Milano 2015 - 1 maggio/31 ottobre). Le attività di controllo si erano concretizzate nell'anno 2014 in 20.454 controlli (21.666 nel 2013 e 19.784 nel 2012) ed avevano riguardato 11.290 imprese/strutture (11.599 nel 2013 e 11.193 nel 2012). Nell'ambito del piano triennale 2012-2014 erano stati complessivamente effettuati 61.904 controlli presso

34.082 imprese/strutture. La rendicontazione dell'attività da parte dell'ASL e la valutazione da parte della DG Welfare avviene attraverso il sistema informativo regionale IMPreS@.

Controlli I.M.Pre.S@	**2013**		**2014**		**2015**	
DESC_UO	Imprese e Strutture	Controlli	Imprese e Strutture	Controlli	Imprese e Strutture	Controlli
Igiene degli Alimenti e della Nutrizione	3.943	6.586	3.841	6.372	4.369	7.304
Igiene e Sanita' Pubblica	3.504	6.286	3.417	5.948	3.499	6.145
Impiantistica	1.277	1.947	1.167	1.792	1.061	1.627
Tutela della Salute negli Ambienti di Lavoro	2.875	6.847	2.865	6.342	2.862	6.537
Totale	11.599	21.666	11.290	20.454	11.791	21.613

Controlli I.M.Pre.S@	**2013**	**2014**	**2015**
DESC_TIPOLOGIA	Controlli		
Ispezione	12.089	11.840	12.849
Verifica documentale presso la sede del controllore	7.767	6.667	7.284
Verifica documentale presso la struttura controllata	474	463	403
Indagine per malattia professionale	701	805	782
Indagine per evento infortunio sul lavoro	491	540	519
Audit	144	139	136
Totale	21.666	20.454	21.613

<u>Controlli analitici su matrici alimentari e ambientali</u>

Le attività di analisi sono effettuate dal Laboratorio di Sanità Pubblica e comprendono anche prestazioni rese per altre ASL della Regione Lombardia, nell'ambito della rete regionale dei laboratori di prevenzione:

Controlli analitici	**2013**		**2014**		**2015**	
matrice/ricerca	parametri determinati	non conformità	parametri determinati	non conformità	parametri determinati	non conformità
alimenti	21.866	6	28.275	12	26.918	13
acque potabili	22.515	128	28.603	160	28.038	132
acque di balneazione	741	0	1.080	0	1.089	0
acque di piscina	3.008	123	3.076	66	3.740	150
ricerca legionella	1.124	182	1.977	141	2.360	138
cosmetici	858	0	1.040	2	1.157	15

Igiene e sanità pubblica (Igiene e Sicurezza negli Ambienti di Vita _ Salute e Ambiente)

<u>Sistema informativo regionale I.M.Pre.S@ Controlli nel settore della sicurezza negli ambienti di vita.</u>

R.L.S.C.P.I.B.A.

Nel periodo 1 gennaio / 31 dicembre 2015 sono stati effettuati 6.145 controlli su 3.499 imprese e strutture. I controlli effettuati attraverso attività di vigilanza e ispezione sulla base della graduazione del rischio hanno rappresentato il 65,91% del totale (4.050 ispezioni/6.145 controlli).

Livello di rischio Imprese/Strutture Ambienti di Vita	**Controlli con ispezione anno 2015**	**% controlli con ispezione**
1 (Rischio Alto)	42	1,04%
2	2.371	58,54%
3	1.141	28,17%
4	496	12,25%
Totale	4.050	100%

Si evidenzia in particolare:

- Collaborazione con i Comuni per la costruzione di Piani e Regolamenti in grado di garantire uno sviluppo sostenibile del territorio sia per gli aspetti socio economici che ambientali, promuovendo nel contempo interventi che perseguono l'efficienza energetica, il risparmio delle risorse idriche, la permeabilità dei suoli e la cura del verde, nonché stili di vita sani; contributi in 47 conferenze di valutazione e verifica per i processi di Valutazione Ambientale Strategica di Piani e Programmi, inclusi i PGT, osservazioni e pareri rispettivamente per 10 Piani di Governo del Territorio o loro varianti, 21 Regolamenti Comunali (Regolamenti Edilizi e loro allegati energetici, Piani Regolatori Cimiteriali, ecc.).
- Supporto in materia di siti contaminati con l'effettuazione di 75 controlli per Valutazioni di Impatto Ambientale (VIA), 81 Valutazioni Ambientali Strategiche (VAS), Autorizzazioni Integrate Ambientali (AIA) ed Autorizzazioni Uniche Ambientali (AUA) n. 266 (partecipazione a 46 conferenze dei servizi/commissioni regionali, 216 istruttorie con esame valutazione documentale ed espressione di 113 contributi/osservazioni).

- Radioprotezione: supporto a 52 Comuni per l'adozione di linee guida regionali nei regolamenti edilizi per la prevenzione del gas radon. Per gli aspetti di radioprotezione sono state valutate n. 302 comunicazioni di detenzione ed utilizzo di radiazioni ionizzanti, espressi 2 pareri alla Prefettura per nulla osta, valutati 8 rapporti di prova su radioattività ambientale e su matrici alimentari, 4 autorizzazioni/nulla osta per risonanza magnetica nucleare (RMN) e 4 ispezioni con INAIL.

- Vigilanza delle principali strutture turistico ricettive con l'obiettivo di controllare tutte le attività presenti sul territorio per Expo 2015: verificate 319 strutture ricettive (alberghi, motel, B&B ecc.); 331 servizi alla persona (estetiste, centri benessere, tatuatori, ecc.), 84 aziende che producono e/o commercializzano cosmetici (con prelievo di 62 campioni cosmetici per analisi chimiche o microbiologiche); attività di controllo presso palestre e centri sportivi (47 attività) e piscine aperte al pubblico (con circa 1.800.000 ingressi/anno), mediante vigilanza nelle 72 strutture situate in provincia ed effettuazione di n. 460 campioni per analisi chimiche e microbiologiche. Per le acque di balneazione effettuato il monitoraggio di n. 32 punti con un prelievo complessivo di 721 campioni per analisi chimico-fisiche e microbiologiche. A fine dicembre 2015 sono state 432 le strutture sanitarie e 238 le strutture socio-sanitarie e socio-assistenziali sottoposte a controllo. Tutte le strutture ospedaliere sono state monitorate ai fini della prevenzione legionellosi, con prelievo di 303 campioni. Sono state eseguite attività di igiene e profilassi (disinfezione, disinfestazione, derattizzazione) rivolte in particolare alle collettività pubbliche e alle relative amministrazioni, ed effettuato il monitoraggio provinciale sulla Zanzara Tigre (nel 2015 ad oggi effettuati complessivamente 1.425 interventi).

R.L.S.C.R.I.P.A.

- In relazione al progetto Expo 2015, che prevedeva l'effettuazione di 210 vigilanze extra-programma, sono state effettuate nel periodo 1 gennaio/31 ottobre 2015 n. 227 ispezioni a strutture ricettive e servizi alla persona (oltre a 158 controlli di sorveglianza legionellosi), raggiungendo e consolidando l'obiettivo prefissato.

- Altre determinazioni analitiche: metaboliti urinari per SERT _ campioni analizzati n. 42.392 con determinazioni n. 168.789; sostanze stupefacenti per l'Autorità Giudiziaria _ campioni n. 4.148 con determinazioni n. 10.854.

- Medicina dello sport e lotta al doping: valutazione nuove segnalazioni certificate di inizio attività studi privati, sopralluoghi presso centri e studi di medicina dello sport n. 22, ricorsi per idoneità sportiva agonistica, controllo flussi informativi.

Igiene degli alimenti e della nutrizione
Sistema informativo regionale I.M.Pre.S@ Controlli nel settore della sicurezza alimentare.

Nel periodo 1 gennaio / 31 dicembre 2015 sono stati effettuati 7.304 controlli su 4.369 imprese e strutture. I controlli effettuati attraverso l'attività di vigilanza e ispezione programmata sulla base della graduazione del rischio hanno costituito il 73,41% delle ispezioni (3.832 ispezioni in vigilanza programmata/5.220 ispezioni totali in cui rientra tutta l'attività ispettiva nonché i sopralluoghi per l'esecuzione di campioni di acque potabili e i controlli per Expo 2015); l'attività ispettiva ha costituito il 71,47 % del totale dei 7.304 controlli.
Il programma dei controlli ufficiali sulle Imprese Alimentari ai sensi del REG CE 852/2004 e REG CE 882/2004, redatto in rapporto alle priorità di rischio, prevede 3.725 ispezioni con almeno un controllo/anno in ogni azienda a codice rischio più elevato ("Alto Rischio _ codice 1").

Classificazione delle Imprese Alimentari per Codice di Rischio	**Numero Imprese Alimentari**	**Controlli con ispezione anno 2015**	**% Ispezioni effettuate / Imprese Alimentari**
Rischio Alto (1)	183	188	102,63 %
Rischio Medio Alto (2)	1.092	686	62,82 %,
Rischio Medio Basso (3)	1.656	429	25,91 %
Rischio Basso (4)	9.181	2.529	27,50 %
Rischio non attribuibile		1.388	
Totale	12.112	5.220	31,63 %

In relazione al progetto Expo 2015, che prevedeva l'effettuazione di 420 ispezioni extra-programma, sono state effettuate nel periodo 1 gennaio/31 ottobre 2015 n. 430 ispezioni.
Sono stati effettuati 294 campionamenti di alimenti: per ricerche microbiologiche (123), chimiche (39), residui fitosanitari (61), ocratossine (11), aflatossine (31), OGM (9), gliadina (10). Sono stati effettuati 10 prelievi nell'ambito della campagna coordinata da ARPA per la determinazione della radioattività ambientale.
Controllo sulla qualità delle acque destinate al consumo umano: 1.932 campioni per analisi microbiologiche, 1.741 campioni per analisi chimiche (dei quali 1.002 per controllo chimico di routine, 428 per analisi di verifica e 311 per monitoraggio parametri critici).
E' stata avviata la nuova modalità di rendicontazione dell'attività di vigilanza nutrizionale nella ristorazione scolastica attraverso la registrazione dei controlli nel sistema gestionale aziendale (AVELCO). Nel 2015 sono stati effettuati 263 sopralluoghi di vigilanza nutrizionale.
Prevenzione della malnutrizione nell'anziano: la stesura delle linee guida per la corretta alimentazione degli anziani che ricevono pasti a domicilio è stata completata nel 2014, ma la pubblicazione da parte della Società Italiana di Nutrizione Umana della IV revisione dei LARN (Livelli di Assunzione di Nutrienti ed Energia)

R.L.S.C.R.I.B.A.

nella quale sono state inserite delle modifiche relative all'apporto di nutrienti in età geriatrica, ha richiesto nel 2015 una revisione di alcune parti. Il documento finale è stato trasmesso a tutti i Comuni il 27 aprile 2015 ed è accessibile dal sito web dell'ASL.
Nell'ambito del progetto "riduzione dello spreco alimentare nelle mense scolastiche e recupero dello scarto alimentare a fini solidaristici", a febbraio è stata inviata a tutti i Comuni una lettera con invito ad effettuare il monitoraggio dello scarto alimentare nelle mense scolastiche delle scuole primarie da effettuarsi nelle ultime due settimane di marzo; il Comune di Bergamo in collaborazione con l'azienda che gestisce il servizio di ristorazione scolastica, ha già effettuato a gennaio 2015 questa rilevazione su un campione di 8 scuole primarie, i risultati sono stati restituiti al Comune, ai dirigenti degli istituti comprensivi coinvolti e alle relative commissioni mensa; il Comune di concerto con la ditta che gestisce la ristorazione scolastica e l'ASL sta valutando le opportune modalità di intervento.
L'ASL ha effettuato l'elaborazione dei dati relativi alle eccedenze rilevate nelle mense scolastiche dei Comuni che hanno risposto. Attraverso articoli sulla stampa locale e la partecipazione ad un convegno organizzato da Regione Lombardia il 23 settembre 2015 presso la sede di Bergamo sono stati presentati alla popolazione i dati provinciali del monitoraggio. Sono già stati restituiti, in incontri appositamente organizzati, i dati relativi ai Comuni di Trescore Balneario, Curno, Villa di Serio, Ranica, Costa Volpino, che si stanno attivando per implementare un progetto di riduzione e recupero dello scarto alimentare a fini solidaristici.
Il progetto di recupero dello scarto alimentare è già in atto nei Comuni di Calusco d'Adda e di Brusaporto.

Prevenzione e sicurezza degli ambienti di lavoro
Sistema informativo regionale I.M.Pre.S@ Controlli per la sicurezza nei luoghi di lavoro e impiantistica.

Nel periodo 1 gennaio/31 dicembre 2015 sono stati effettuati 8.164 controlli su 3.923 imprese e strutture. Le attività di controllo per la sicurezza e le verifiche degli impianti nei luoghi di lavoro sono state condotte privilegiando le attività produttive classificate ad alto rischio (livello 1 + 2) destinatarie complessivamente dell'88,49% dei controlli effettuati (7.224 controlli ad alto rischio/8.164 totale).

Livello di rischio Imprese Sicurezza sul lavoro e Impiantistica	**Controlli nel periodo anno 2015**	**Controlli con ispezione nel periodo anno 2015**	**% controlli per livello di rischio**
1 (Rischio Alto)	5.545	1.739	67,92%
2	1.679	797	20,57%
3	303	175	3,71%
4	637	508	7,80%
Totale	8.164	3.219	100%

Obiettivi LEA: In materia di sicurezza sul lavoro dovrà essere garantito il controllo su almeno il 5% delle imprese attive. Flussi INAIL Regioni 2014

ASL BERGAMO	**Obiettivo anno 2015**		**Attività anno 2015**	
_ Imprese LEA	**obiettivo % Imprese attive da controllare**	obiettivo numero _ Imprese attive	numero Imprese controllate	% obiettivo Imprese controlla-
50.676	> 5%	2.534	3.679	7,3%

RLS.C.R.I.B.A.

Sono stati confermati gli accordi con la Direzione Territoriale del Lavoro (DTL) per l'effettuazione dei controlli congiunti nei cantieri. Per evitare incongruenze o sovrapposizioni in sede di sopralluogo/ispezione, prosegue inoltre il regolare scambio d'informazioni tra Servizio Prevenzione e Sicurezza negli Ambienti di Lavoro (SPSAL) e DTL.
A seguito di validazione da parte del Sistema Informativo Regionale I.M.Pre.S@, si riportano di seguito i risultati delle attività di controllo registrate nel nostro sistema gestionale al 31 dicembre 2015 dai Servizi Prevenzione e Sicurezza negli Ambienti di Lavoro e Impiantisco e Sicurezza sul Lavoro. Sono stati effettuati complessivamente 8.164 controlli, che hanno riguardato 3.923 aziende/unità locali e 244 altre strutture non riconducibili a settori economici/produttivi (identificati con codice tracciato regionale I.M.Pre.S@: 3911 _ siti inquinati oggetto di bonifica, aree dismesse; 4112 _ edifici residenziali; 9616 _ strutture cimiteriali; 9711 _ aree esterne non confinate). I controlli totali sono rappresentati da: 3.219 ispezioni (di cui 1.145 relative ad imprese operanti in cantieri, 1.574 riguardanti la sicurezza impiantistica e 500 la sicurezza e la salute dei lavoratori in aziende afferenti a vari settori produttivi); 3.445 controlli di tipo documentale rappresentati per il 59% (n. 2.020/3.445) da analisi di "piani amianto", altri 519 controlli sono stati effettuati nell'ambito di indagini per infortuni (185 indagini attivate e 162 concluse) e 782 controlli per malattie professionali (765 indagini attivate e 864 indagini concluse). Durante i controlli effettuati sono state riscontrate 547 violazioni a norme di competenza per le quali sono stati emanati complessivamente 350 provvedimenti di cui 331 penali e 19 amministrativi.
In tema di sicurezza impiantistica sono state registrate complessivamente 2.644 verifiche di cui 1.131 per ascensori e montacarichi, 572 per impianti a pressione, 12 per impianti di riscaldamento, 500 per impianti di sollevamento, 340 per impianti di terra, 81 per impianti in luoghi con pericolo di esplosione e 8 per impianti di protezione contro scariche atmosferiche.

Prevenzione delle malattie cronico-degenerative e promozione della salute

- Adozione del progetto "scale per la salute" nelle sedi/presidi della ASL: ≥90% con il coordinamento del Servizio Medicina Preventiva di Comunità, che coinvolgerà gli operatori di tutte le sedi aziendali in collaborazione con i Distretti Socio Sanitari e proposta di questa campagna negli incontri con gli Uffici di Piano per promuoverne l'adozione da parte delle Amministrazioni Comunali.

- Iniziative "piedibus": con la città di Bergamo è stato sottoscritto lo scorso anno un protocollo di intesa per la promozione e la sostenibilità delle 14 linee della città; predisposto materiale informativo per i PLS della città in condivisione con i partecipanti al protocollo di intesa, che è stato distribuito nel settembre 2015. Sono stati effettuati tre incontri in tre Comuni per la ricostituzione del progetto

- Promozione delle iniziative "gruppi di cammino" (attualmente 150 Comuni attivi con oltre 300 gruppi): Sono stati attivati quindici nuovi Comuni; sono stati prodotti e distribuiti i numeri primaverile estivo ed autunnale ed invernale del giornalino "Novità in cammino", sono stati effettuati 27 incontri territoriali con i walking leader, sono stati programmati ed effettuati 5 raduni provinciali; è stato effettuato un corso di cucina per camminatori in collaborazione con il Servizio Nutrizione. Sono stati completati i percorsi proposti dai 23 Comuni che parteciperanno all'EXPO ; è stata effettuata una riunione con operatori ASL. E' stato effettuato il primo raduno regionale dei gruppi di cammino il 6 settembre a Cavernago.

- Sistema di sorveglianza PASSI: si continua a garantire la raccolta di dati del sistema PASSI (Progressi delle Aziende Sanitarie per la Salute in Italia), strumento di sorveglianza dello stato di salute della popolazione.

- Programma "Scuola che promuove salute": si partecipa alla sperimentazione regionale del programma "Scuola che promuove salute" partecipando ad almeno il 90% delle iniziative promosse

FLSCRIBA

dalla Regione e riconducendo tutti gli interventi che si svolgono nelle scuole a questa "cornice progettuale"; le scuole aderenti alla rete sono attualmente 30; a gennaio (14-21 e 28) sono stati effettuati tre incontri con le scuole iscritte alla rete sulle buone pratiche nella scuola. A maggio si è tenuto un incontro in collaborazione con l'UST di Bergamo con i dirigenti scolastici ed i referenti dell'educazione alla salute nella scuola per la presentazione del progetto SPS e delle buone pratiche. A dicembre si è partecipato ad un incontro regionale della rete lombarda per condividere strumenti e obiettivi per il futuro.

- Prevenzione del tabagismo: si è svolto un progetto, in collaborazione con la LILT di Bergamo, rivolto alle scuole primarie dell'Istituto Comprensivo di Dalmine. Il 3 giugno è stata organizzata una festa in ASL per la premiazione delle scuole partecipanti e per la premiazione delle classi vincenti il concorso Smoke free class competition.

- Prevenzione ipertensione: con l'Istituto Superiore di Sanità abbiamo partecipato al progetto "Cuore", per la problematica relativa al consumo di sale nella popolazione, che è stato effettuato nel Comune di Seriate dal 5 al 15 maggio 2014 coinvolgendo 193 cittadini ivi residenti; I risultati dell'indagine sono stati comunicati dall'Istituto Superiore di Sanità in un incontro programmato a Bergamo il 16 gennaio 2015. Il 12 marzo 2015 abbiamo presentato in un Convegno al Ministero della Salute a Roma le azioni intraprese nella nostra ASL per la riduzione del sale nel pane ed i risultati della ricerca condotta a Seriate. Lo stesso progetto è stato presentato al Convegno nazionale di Epidemiologia che si è tenuto a Milano il 29-30 ottobre 2015

- Promozione dell'allattamento materno: partecipazione al tavolo aziendale ASL amica dell'allattamento materno OMS UNICEF; sperimentazione di un progetto educativo sull'argomento con una scuola dell'infanzia ed un nido, attraverso la formazione dei docenti (27 febbraio e 2 marzo) a cura delle ostetriche della scuola di Laurea in Ostetricia dell'Università di Milano Bicocca; il materiale prodotto dalle scuole verrà poi utilizzato per un percorso educativo da offrire a tutte le scuole dell'infanzia della provincia di Bergamo.E' stato raccolto il materiale elaborato dalle scuole;è stato esaminato ed organizzato per una mostra programmata ad ottobre in ASL in occasione della Settimana Mondiale dell'Allattamento Materno, ed illustrata nella giornata di aperture 1 ottobre 2015.

- Promozione della corretta alimentazione in età evolutiva: è stato concluso e-book " L'alimentazione per immagini per i bambino da 6 mesi a tre anni"; L'e-book è scaricabile dal sito internet dell'ASL.

- Progetto formativo per animatori di cucina sana (Cooking Leader): nel 2015 è stato effettuato un percorso teorico-pratico per formare degli animatori di cucina sana (Cooking Leader). Durante il corso sono state fornite le conoscenze pratiche per poter trasferire ad altre persone gli elementi base per cucinare quotidianamente in modo semplice, sano e gustoso rispettando i contenuti delle Linee guida per una sana alimentazione dell'Istituito Nazionale per la Ricerca sugli Alimenti e la Nutrizione (INRAN).

Sorveglianza, Prevenzione e Controllo delle Malattie infettive

Tutte le malattie infettive, di cui è prevista per legge la segnalazione, vengono registrate nel sistema informatico regionale MAINF. Per alcune tipologie di esse è necessario attivare l'inchiesta epidemiologica e mettere in atto interventi di profilassi. Inoltre dal marzo del 2014, a seguito dell'emergenza internazionale profughi, anche l'ASL di Bergamo è coinvolta negli interventi di controllo e sorveglianza delle malattie infettive diffusive presso i centri di accoglienza presenti sul territorio provinciale.

R.S.C.R.I.B.A.

Malattie infettive	Anno 2013	Anno 2014	Anno 2015
Totale n° Malattie Infettive notificate	4.240	4.338	3.834
Totale n° Malattie Infettive soggette a inchiesta epidemiologica	1.264	1.361	1.547

Per tale sorveglianza nell'anno in corso sono stati eseguiti i seguenti accertamenti:

Tipologia accertamenti	Anno 2014	Anno 2015
Mantoux	3.591	1.350
Radiografia del torace	422	347
Visite specialistiche tisiologiche	310	313
Test IGRA per TB su prelievo ematico	51	70
Visite specialistiche dermatologiche	123	107
Accertamenti microbiologici a scopo diagnostico	55	33
Accertamenti microbiologici per tipizzazione salmonelle	283	261

Per la sorveglianza profughi è stata attuata la seguente attività sanitaria:

Tipologia prestazione	Anno 2014	Anno 2015
Visite prima accoglienza	679	1.027
Vaccinazioni	1.003	2.063
Test Mantoux per TB	187	1
Radiografia del torace	222	877
Visite infettivologiche	5	5

RL S.C.R.I.B.A.

Visite dermatologiche	55	82

Ambulatori Malattie a Trasmissione Sessuale

Sono attivi 5 ambulatori, a cui l'utente può accedere in forma anonima e gratuita per counseling e eseguire il test dell'HIV ed accertamenti per epatite B, C e sifilide.
Nella tabella è riportato il numero degli accessi:

Anno	**2010**	**2011**	**2012**	**2013**	**2014**	**2015**
N. accessi	302	334	705	706	519	870

Attività ambulatori Medicina dei Viaggi

Presso i 7 ambulatori per la Medicina dei Viaggi vengono eseguite le vaccinazioni, consigliate per chi si reca all'estero ed in relazione al paese visitato. Vengono inoltre date indicazioni per la profilassi antimalarica e consigli comportamentali per ridurre il rischio di contrarre malattie.

Prestazione	**Anno 2014**	**Anno 2015**
Counselling	1.577	1.127
Vaccinazioni adulti	5.108	7.121
Vaccinazioni bambini	4.478	3.449

Assistenza a malati affetti da HIV/AIDS

Viene governato l'accesso all'assistenza in strutture extraospedaliere convenzionate per malati di AIDS e sindromi correlate in regime di ricovero e di centri diurni residenti nella nostra provincia.
Nella tabella sono riportati gli inserimenti autorizzati.

CASE ALLOGGIO	**N° pazienti**	**ALTA INTEGRAZIONE SANITARIA: gg al**	**ALTA INTEGRAZIONE SANITARIA:**	**BASSA INTENSITA' SANITARIA:**	**BASSA INTENSITA' SANITARIA:**	**CENTRI DIURNI: gg al 100%**
DON BEPO	8	1.748	36	/	/	225
CASA RAPHAEL	13	2.933	8	/	695	633
CASA S. MICHELE	5	/	/	473	/	465
RSA	4	1.031	/	/	/	/
FUORI ASL	16	3.347	51	642	60	/

R.E.S.C.R.I.B.A.

Prevenzione rivolta alla persona

a) Vaccinazioni

In considerazione degli obiettivi regionali per il 2015, si allega una tabella comparativa delle coperture rilevate dal software aziendale:

Anno Nascita		**2014**	**2013**	**2009**	**Obiettivi Regione**
Vaccino	**dosi**	**Flusso ASL**	**Flusso ASL**	**Flusso ASL**	
Antipolio	3		95,6%		95%
	4			92,0%	95%
Antidifterica	3		95,0%		95%
Anti tetanica	3		95,5%		95%
Antipertosse	3		94,9%		95%
Antiepatite B	3		95,0%		95%
Antihaemophilus B	3		94,2%		95%
Antipneumococco	1	93,7%			≥75%
Antimeningococco	1		89,0%		≥75%
Anti morbillo, parotite, rosolia	1		90,9%		95%
	2			92,0%	95%

Anno Nascita		**2003**	**2002**	**Obiettivi Regione**
Vaccino	**dosi**	**Flusso ASL**	**Flusso ASL**	
HPV	1	80,2%		80%
	2		79,6%	70%

- La copertura della coorte 2014 per la prima dose di Antipneumococco è ottima, raggiunge infatti il 93,7%, l'obiettivo regionale è del 75%.

RL S.C.R.B.A.

- Le coperture vaccinali della coorte 2013 per le terza dose di Anti: Polio, Difto-Tetano ed Epatite B, hanno raggiunto l'obiettivo regionale di copertura del 95%,la copertura per Antipertosse è molto vicina all'obiettivo (94,9%).

La copertura per Anti Haemophilus B, pur essendo migliorata, si attesta al 94,2%.
Si evidenzia comunque una diminuzione costante delle coperture vaccinali nel corso degli ultimi due anni.

- L'obiettivo di copertura per la prima dose di vaccino Antimeningococco C ha raggiunto: 89 % (obiettivo regionale 75%).

- La copertura vaccinale per la prima dose di Anti Morbillo-Parotite-Rosolia, si assesta al 90,9%, confermando quindi la diminuzione più significativa.

- Anche per la coorte 2009, si evidenziano una diminuzione delle coperture vaccinali per la quarta dose di Antipolio e per la seconda dose di Anti Morbillo-Parotite-Rosolia; non si raggiungono gli obiettivi di copertura del 95%.

- La copertura vaccinale per la prima dose di Antipapillomavirus, nelle ragazze della coorte 2003, ha pienamente realizzato l'obiettivo di copertura del 80%.

- La seconda dose di vaccino Antipapillomavirus nelle ragazze della coorte 2002, raggiunge ampiamente l'obiettivo di copertura: 79,6% vs. 70% dell'obiettivo regionale.

- Il fenomeno della diminuzione delle coperture vaccinali nella nostra ASL è determinato da molteplici cause, concordanti con i risultati del rapporto del 19/02/2015 del Cnesps (Centro nazionale di epidemiologia, sorveglianza e promozione della salute dell'Istituto Superiore di Sanità) sulle coperture vaccinali a livello regionale e nazionale. Con la Direzione dell'ASL pertanto sono state individuate strategie mirate ad arginarlo (collaborazione con pediatri, ostetriche, specialisti ospedalieri, campagna pubblicitarie specifiche, convegni, ecc..). Nell'ambito delle iniziative specifiche promosse dall'ASL si segnalano in particolare alcune trasmissioni televisive sulle TV locali nonché diversi articoli sulla stampa locale ed il Convegno sulle vaccinazioni in età pediatrica che si è tenuto il 21 Novembre 2015 presso la sede ASL di Bergamo.

- Vaccinazione Antinfluenzale

In accordo con la direzione del Dipartimento Cure Primarie e Continuità Assistenziale, sono state messe a disposizione dei Medici di Assistenza Primaria 121.000 dosi di vaccino antinfluenzale, sufficienti ad assicurare l'incremento della copertura del 2% dei soggetti >65 aa rispetto alla stagione 2014/2015. Il dato definitivo di copertura antiinfluenzale dei soggetti >65 aa è stato 57,4%, con la somministrazione di 134.147 dosi, di cui 124.164 alla popolazione di età uguale o superiore a 65 anni (numero assistiti 216.319). Nella stagione 2014/1015 la copertura vaccinale era stata 55,9%.

b) Screening

- Screening mammografico - per il 2015 estensione degli inviti = al 95% della popolazione target assistita dall'ASL di Bergamo (69.135 metà donne dei residenti 50-69 anni, ISTAT 2014), ed il rispetto del periodismo di chiamata biennale, con tasso di adesione corretta >65%. Nel periodo 1 gennaio-31 dicembre 2015 sono state invitate 67.725 donne e si sono sottoposte a mammografia di screening 46.214 donne e 4.692 escluse dopo invito, risultando inesitati* 2.702 inviti (4%), tasso di adesione corretta pari a 76,60%.

R.S.C.R.I.B.A.

- Screening dei tumori del colon retto - per il 2015 estensione degli inviti = 95% della popolazione target assistita dall'ASL di Bergamo (138.068 metà dei residenti 50-69 anni, ISTAT 2014) ed il rispetto del periodismo di chiamata biennale, con tasso di adesione corretta >47%. Nel periodo 1 gennaio-31 dicembre 2015 sono state invitate dal programma 160.474 persone ed hanno eseguito il test per la determinazione del sangue occulto fecale 85.667 persone e 324 escluse dopo invito, risultando inesitati* 7.368 inviti (4,6%), tasso di adesione corretta pari a 56,07%.

- Prevenzione del carcinoma della cervice uterina - si continua ad operare nella semplificazione dell'accesso alle prestazioni con particolare attenzione alla popolazione fragile e più a rischio. Nel periodo 1 gennaio-31 dicembre 2015 sono state invitate 36.350 donne target (29-64 anni che non hanno effettuato il pap test nel periodo 2010-2014), risultando inesitati* 2.882 inviti (7,9%).

- Progetto Centro Nazionale per la Prevenzione ed il Controllo delle Malattie (CCM) 2013 di screening per la prevenzione delle patologie cardiovascolari "Cardio50". Il progetto ha preso avvio il 24 aprile 2015 ed al 31 dicembre 2015 sono state 3.207 le comunicazioni di invito per gli assistiti nati nel 1964. Sono stati arruolati finora, presso gli ambulatori dei Settori di Prevenzione, il 39,2% degli invitati.

(* gli inesitati impattano negativamente sull'estensione degli inviti)

Servizio Promozione della Salute

Progetti

1. Workplace Health Promotion

A tutto dicembre 2015 le Aziende aderenti al programma WHP erano 91, 67 delle quali sono state accreditate ad ottobre 2015 con premiazione effettuata presso il padiglione Italia di EXPO 2015, nel corso di uno specifico evento che ha voluto evidenziare lo stato dell' arte del percorso in essere . Il programma sta infatti coinvolgendo un numero sempre maggiore di aziende e di lavoratori (21.244 in provincia di Bergamo). La Rete è formalmente riconosciuta dal network europeo ENWHP (European Network for Workplace Health Promotion). Nel corso dell' anno è aumentato l'empowerment anche grazie al coinvolgimento sempre più attivo del gruppo Giovani Imprenditori di Confindustria Bergamo

2. Healthy Cities

Il 2015 ha visto l' implementazione anche del progetto "Rete delle Città Sane".
Il progetto si ispira ad un'iniziativa promossa dall'Organizzazione Mondiale della Sanità che ha l'obiettivo di migliorare la salute delle città, del loro ambiente e della popolazione coinvolgendo, oltre alle Comunità, anche Enti ed Istituzioni locali interessati alla promozione della salute. La "Rete delle Città Sane" è stata presentata dall'ASL al Consiglio di Rappresentanza dei Sindaci e ai Presidenti delle Assemblee distrettuali dei Sindaci in data 13.09.2012. In quella stessa sede i convocati hanno approvato l'avvio, nel 2013, della fase sperimentale del progetto in quattro Comuni della provincia: Albino, Mozzo, Romano di Lombardia e San Paolo d'Argon. 8 comuni sono stati accreditati nel 2014 ed altri 7 si sono iscritti nel 2015. Tutte le Amministrazioni hanno aderito al progetto con votazione unanime. In autunno sono state avviate due iniziative di "lettura città sane", momenti di confronto tra le diverse Amministrazioni coinvolte nel programma, da cui è risultato l' avvio di oltre 290 "buone pratiche".
Ad oggi sono in corso contatti di collaborazione con la rete nazionale e con la rete OMS.

3. Rete di offerta per la cessazione del fumo di tabacco.

Si è avviato un approccio strategico che preveda il coinvolgimento progressivo e sistematico di tutti i servizi sanitari con l'obiettivo di sviluppare l'offerta di trattamenti per i tabagisti ed il sostegno alla cessazione del fumo di tabacco a diversi livelli del SSR: nei Distretti, nelle farmacie e nelle aziende ospedaliere di tutto il territorio provinciale.
Nel 2015 si sono potenziati in particolare i minimal advices nei servizi ospedalieri con un progetto di diffusione di opportunità di smoking cessation nei reparti ed è stato incrementata l'offerta coinvolgendo mag-

R.L.S.C.R.I.B.A.

giormente i distretti ASL. Viene ormai prodotto mensilmente, dal Gennaio 2014, un report con gli aderenti alla rete e la loro attività di minimal advice. Le persone che hanno ricevuto minimal advice sul fumo nel 2015 da parte di operatori della rete sono 4131

4. L'uso di facebook nella prevenzione dell'HIV

Dopo la prima sperimentazione del 2012 [1]si è proposto il progetto in sinergia con il progetto Caritas "Osare la speranza 2.0" ed è stato progettato un intervento finalizzato ad una maggiore sinergia fra Enti da avviare nel corso del 2016,

5. E-Health e M-Health

Il Servizio, nel 2015, ha effettuato l'implementazione di attività di promozione della salute e della riduzione dei fattori di rischio (principalmente per malattie croniche non trasmissibili) mediante risorse web e mobile (percorsi di messaggistica e-mail, per smartphones e formazione a distanza). La maggior parte di questi sono attivabili direttamente dagli utenti sul sito *www.unamailalgiorno.it* e saranno implementati progressivamente su un ampio ventaglio di tematiche nel campo della health promotion. Ad oggi i programmi attivi di mailing sono 1 sull' alimentazione, 2 sul tabacco, 4 sull'allattamento al seno, 1 sul gioco d'azzardo. Gli iscritti sono oltre 2.200. Sono stati effettuati 2 corsi FAD su promozione della salute su tabacco e alcool con oltre 400 iscritti.

Rete per la prevenzione e cura delle Dipendenze

Come si può notare dalla mappa seguente la rete della prevenzione è ricca e complessa e ha dato origine, tra le altre cose ai tre tavoli istituzionali: Commissione Prevenzione (Comitato Rete Locale Prevenzione), Tavolo Notti in sicurezza, Tavolo Prevenzione GAP.[2]

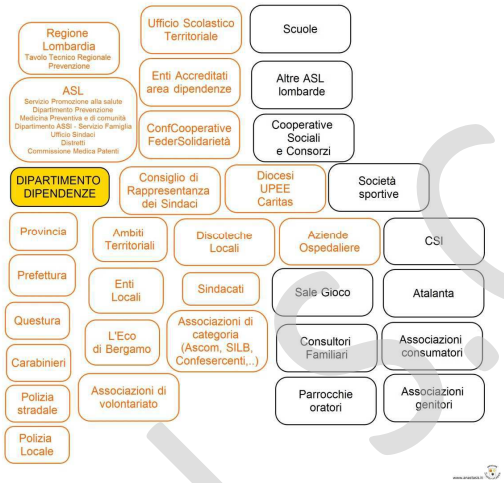

Fonte: Osservatorio delle Dipendenze/ASL di Bergamo

Fino al 2015, il compito di mantenere attivi i rapporti di collaborazione con la rete era in capo al Dipartimento Dipendenze dell'ASL di Bergamo. Da gennaio 2016, con l'applicazione della LR23/2015, tale compito diviene una delle funzioni proprie dell'ATS che adatta la composizione degli organi di coordinamento ai nuovi assetti organizzativi previsti dalla citata legge, integrandoli con referenti delle tre ASST della provincia

[1] **Is Facebook Effective in Preventing HIV/STDs in Scholarized Adolescents? A Cluster Rct** R Moretti *, M Cremaschini , G Brembilla , F Fenili , MN Gambirasio , M Valoti , M Bardus , L Suzanne Suggs and G Barbaglio Lombardy Region, Local Health Authority of Bergam

[2] Per ogni ulteriore approfondimento o informazione sui dati di attività, sugli interventi attuati, la tipologia, i target raggiunti, la distribuzione territoriale, si rimanda al Report 06/2014 "*2004-2013: 10 Anni di prevenzione Dal Progetto Re–ligo alla Commissione Prevenzione*" scaricabile dal seguente link http://www.asl.bergamo.it/servizi/Menu/dinamica.aspx?idArea=16864&idCat=19023&ID=20244

di Bergamo e individuando le modalità organizzative più idonee a garantire la continuità nella realizzazione degli interventi preventivi.

B) OBIETTIVI DELL'ESERCIZIO RELATIVI ALLA STRUTTURA E ALL'ORGANIZZAZIONE DEI SERVIZI

CODICE	DESCRIZIONE	INDICATORE	AVANZAMENTO a dicembre 2015
053601	Prosecuzione ed ampliamento degli interventi di prevenzione primaria rivolta agli studenti delle scuole secondarie di primo e secondo grado	Popolazione raggiunta Programma SPS Lombardia 2014/ Popolazione raggiunta Programma SPS Lombardia 2015 = > 10% Implementazione programmi "LifeSkills Training Program" e "Unplugged" nel Programma Scuole che Promuovono Salute – Rete SPS Lombardia indicatore n. programmi 2015 > n. programmi 2015	6 nuove scuole hanno chiesto di aderire alla rete SPS (su 24 già presenti) con un incremento del 25% rispetto all'anno precedente. Tutte le nuove scuole che hanno richiesto di aderire alla rete SPS aderiscono anche al programma LST
Codice 053607	Realizzare, in raccordo con gli ambiti territoriali, le iniziative formative per moltiplicatori dell'azione preventiva programmate dal piano operativo per la prevenzione del GAP.	Attivazione a livello provinciale di almeno tre iniziative formative per moltiplicatori	Realizzati: n. 1 incontro di formazione per volontari AUSER n. 4 Interventi formativi per Polizia locale: **n. 1** Incontro formativo rivolto agli amministratori dell' EST provincia n. 1 Intervento formativo per operatori dei progetti GAP territoriali n. 2 Interventi formativi per AASS
053609	Partecipare ai momenti di confronto e discussione indetti dall'ASL e/o dalla Regione Lombardia, trovare forme di collaborazione con gli altri attori che a vario titolo intercettano gli adolescenti, sviluppare buone pratiche di intervento specifico all'interno dei SERT	Messa a punto di un'offerta di consulenza alle scuole per situazioni di criticità legate alla sostanze psicoattive Inserimento dell'offerta nella proposta formativa per le scuole per l'anno	Messa a punto dell'offerta di consulenza e inserimento della stessa nella proposte formative per l'a.s. 2015 - 16

RLS.C.R.I.B.A.

CODICE	DESCRIZIONE	INDICATORE	AVANZAMENTO a dicembre 2015
		scolastico 2015-1	
053608	Rendere più efficiente su tutto il territorio provinciale il rapporto con le associazioni di auto mutuo aiuto attive nell'area delle dipendenze patologiche	Valutazione di fattibilità di un coinvolgimento delle associazioni nel settore della prevenzione	Effettuato incontro con realtà associazioni di auto mutuo aiuto attive nell'area delle dipendenze patologiche presenti nei diversi territori in capo ai singoli SerT

Medicina Legale

In forza della circolare D.G. 128 DC IV n. A044/91 del 12.09.1991 di cui all'articolo n. 1 lettera F e del D.L.vo n. 285 del 30.04.1992, e dell'articolo 330 del D.P.R. 16 dicembre 1992, n. 495 (Regolamento di esecuzione e di attuazione del nuovo codice della strada), così come modificato dall'articolo 1 del D.P.R. 16 aprile 2013 , n. 68, si trasmettono i dati relativi all'attività svolta per l'anno 2015 dalla Commissione Medica Locale (CML) operante nella provincia di Bergamo.
Si evidenzia che, a seguito dei recenti mutamenti normativi regionali, la riforma sanitaria in Regione Lombardia ha attribuito al settore aziendale rete territoriale delle nuove Aziende Socio Sanitarie Territoriali, tra i diversi compiti, quello di garantire le funzioni e le prestazioni medico-legali (art. 7 Legge 33/2009), prima affidate alle ASL. Il funzionamento della CML della provincia di Bergamo, fino al 31 dicembre 2015 assicurato dalla ASL di Bergamo, è pertanto assicurato, dal 1° gennaio 2016, dalla ASST Papa Giovanni XXIII.
La CML di Bergamo svolge la propria attività per tutto il territorio della provincia di Bergamo, la cui popolazione è pari a 1.118.865 al giugno 2015 (dati BDA ASL Bergamo).
Nel corso del 2015 sono state eseguite, dalla CML di Bergamo, 12.538 visite[3]; l'andamento storico evidenzia, dopo il calo registrato nel 2012, una sostanziale stabilità negli ultimi tre anni (figura 1).
Le variazioni percentuali delle visite su base annua, sono state infatti le seguenti: + 13% nel 2006; + 1%, nel 2007; + 2%, nel 2008; + 8% nel 2009; + 11% nel 2010; + 52% nel 2011; – 25% nel 2012; - 6% nel 2013; 0% nel 2014; -2% nel 2015.
Esaminando l'andamento storico, l'anomalo aumento di visite registrato nel 2011, diretta conseguenza dei mutamenti normativi intervenuti nella seconda metà del 2010[4] e nella prima metà del 2011[5], ed in particolare dell'obbligo visita in CML di tutti i soggetti ultraottantenni, sono superati, rientrando il dato 2013 in un trend di aumento costante rispetto al periodo 2006-2010. La stabilità del 2014 e la lievissima flessione del 2015 è dovuta, verosimilmente, alle intervenute disposizioni normative che hanno consentito di liberare i soggetti titolari di patenti speciali vista (abolite) e successivamente i soggetti titolari di altre patenti speciali, ma portatori di patologie giudicate stabilizzate.

[3] l dato riflette l'effettivo numero di persone visitate, comprendendo pertanto anche gli utenti rinviati per mancanza di elementi sufficienti a formulare il giudizio

[4] Legge 29/07/2010 , n. 120 Disposizioni in materia di sicurezza stradale (in vigore dal 13/08/2010) che prevede la verifica dalla CML della persistenza dei requisiti fisici e psichici prescritti per la guida per tutti i titolari di patente che abbiano superato gli ottanta anni di età. Resosi conto dell'impatto, il legislatore ha tolto tale obbligo con il Decreto Legge 5/2012.

[5] D.Lgs. 59/2011

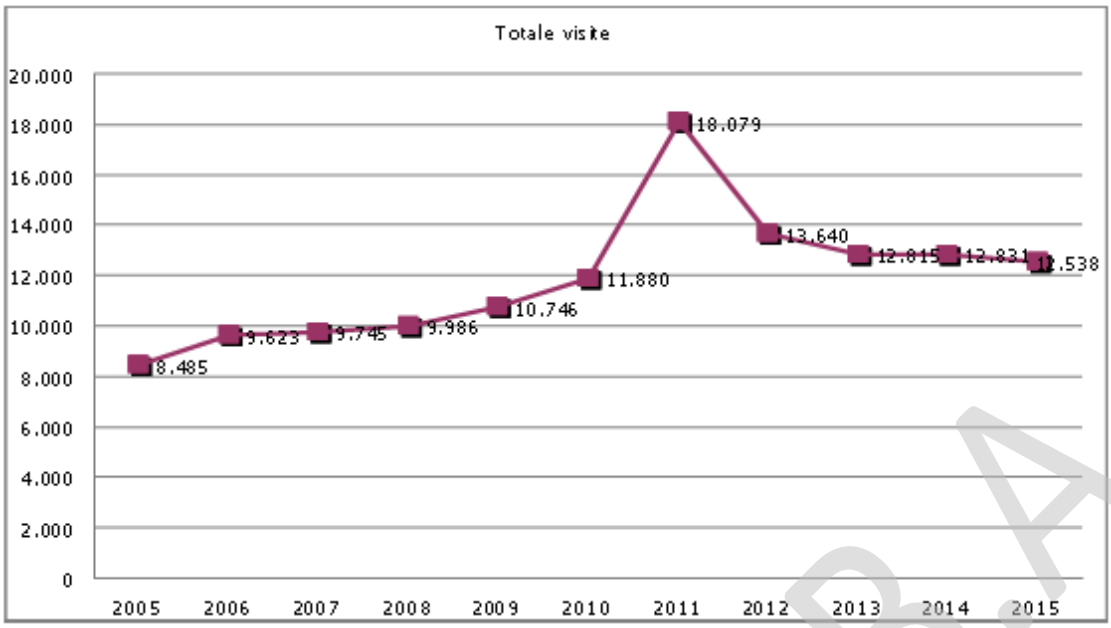

Figura 1

La CML della Provincia di Bergamo effettua visite presso la sede centrale di Bergamo città e presso tre sedi periferiche (Albino, Trescore Balneario e Caravaggio): nel 2015 si sono tenute, complessivamente, 311 sedute di Commissione, contro le 303 del 2014 e del 2013, e le 325 del 2012, per un numero medio di utenti visitati a seduta di 43 (42 nel 2012 e nel 2013, rispetto ai 58 del 2011 e ai 48 del 2010).
I tempi medi di attesa per la visita si sono mantenuti all'incirca sui due mesi.

In relazione all'età delle persone sottoposte a visita la fascia dei soggetti sottoposti a visita dopo il compimento degli ottanta anni è quella che ha subito il maggiore calo, tornando ai livelli precedenti all'entrata in vigore dell'art. 16 comma 2bis della Legge 120/2010. Infatti, nel 2010 le visite effettuate su tale categoria di utenti sono state il 7,1%, salite nel 2011 al 26,2%, e poi progressivamente diminuite (19,6% nel 2012, 12,2% nel 2013, 10,7% nel 2014 e 10% nel 2015).
Nel grafico sottostante (fig. 2) la distribuzione complessiva dell'età dei visitati:

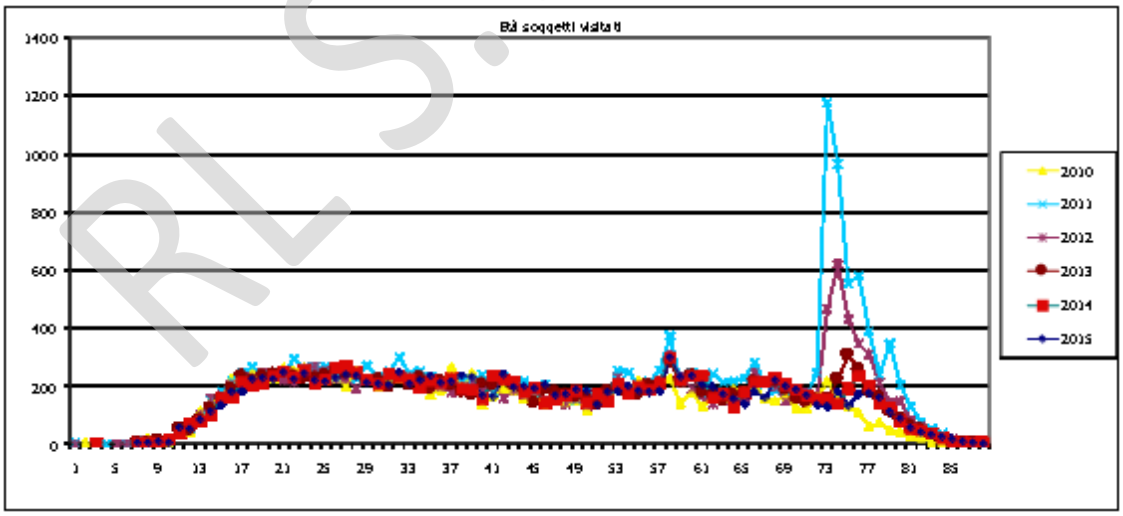

Figura 2 - età soggetti visitati

Per quanto concerne le sanzioni per chi guida in stato di ebbrezza alcolica (si ricorda che nel 2010 sono state inasprite le norme sulla guida in stato di ebbrezza[6]) e/o sotto l'effetto di sostanze stupefacenti, nel 2015

[6] Art. 186 bis introdotto dalla L. 120/2010

RL S.C.R.L. B.A.

le visite per revisione correlata all'uso o abuso di sostanze psicoattive (alcool e droghe) sono state pari all'80% delle revisioni totali; (nella maggior parte dei casi la causa era correlata ad alcool) (tabella 1).

Tabella 1

Anno	Totale visite	Non Idonei (*)	Revisioni generali	Revisioni abuso alcool	Non idonei	Revisioni abuso sost. Stupefacenti	Non idonei (*)
2005	8.485	698	2.223	1.501	145	229	91
2006	9.623	648	2.296	1.803	124	270	105
2007	9.745	618	2.181	1.773	110	221	55
2008	9.986	409	2.044	1.453	66	200	48
2009	10.746	533	2.176	1.684	109	168	28
2010	11.880	353	2.037	1.727	82	130	14
2011	18.079	593	2.786	2.009	156	128	14
2012	13.640	434	1.738	1.487	56	96	12
2013	12.815	453	1.648	1.485	56	90	18
2014	12.831	445	1.700	1.324	60	100	10
2015	12.538	417	1.759	1.330	50	78	

Note:

- i "non idonei" sono costituiti dalla somma dei "temporaneamente non idonei" e dei "permanentemente non idonei";
- fino al 2009, per la metodologia di rilevamento dati, la CML includeva nel numero dei "non idonei" anche i casi di soggetti con giudizio sospeso (per approfondimenti). Dal 2010 invece nel numero dei non idonei rientrano solo i veri giudizi di non idoneità.

Più in generale l'abuso di sostanze psicoattive costituisce una parte rilevante degli accertamenti: se si considerano i dati nel loro insieme (revisioni + conseguimenti + conferme) si evidenzia infatti come il 41% degli accertamenti sia correlato ad abuso di alcool, stupefacenti e sostanze psicoattive, seguiti, a molta distanza, dalle patologie cardiovascolari (20%).

Figura 3

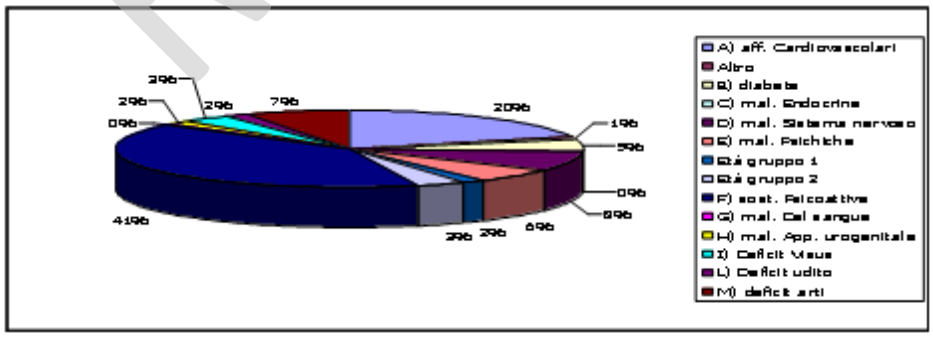

R.S.C.R.I.B.A.

Quale considerazione di carattere generale si evidenzia come l'aumento complessivo delle visite, oltre alle considerazioni sopra svolte relativamente ai soggetti ultraottantenni e all'abuso di sostanze psicoattive, sia da ascriversi all'incremento delle patologie cronico-degenerative nella popolazione ed in particolare alle patologie cardiovascolari, metaboliche (diabete), del sistema nervoso e della psiche, che impongono la verifica dell'idoneità in commissione.

Elaborazione dati secondo circolare Min. Trasporti n. 84, prot. N. 4908/4635/A del 22/07/1997

Nelle tabelle allegate (dalla 1 alla 5) sono riportati i dati in conformità alle indicazioni della circolare 22/07/1997 n. 84 prot. N. 4908/4635/A del Min. Trasporti.

I dati riportati nelle tabelle si riferiscono ai 12.019 esiti (11.602 idonei e 417 non idonei).

Rispetto alle 12.673 *prenotazioni a visita*, 654 persone non si sono presentate.

In considerazione dei carichi lavorativi, dell'evoluzione scientifica del settore dell'idoneità alla guida, dei mutamenti normativi, appare necessaria una revisione delle regole di funzionamento delle CML (la cui competenza è stata trasferita alle Regioni, ma da queste non ancora regolamentata con atti normativi), semplificando le modalità di nomina e costituzione dei collegi ed adeguando le risorse di supporto dell'attività, a fronte di adeguamenti delle tariffe: si ricorda che l'importo che l'utente paga per una visita collegiale è fermo a tariffe del 1994 ed è assolutamente inadeguato a coprire i costi aziendali al netto del costo dei professionisti (per legge designati da più amministrazioni pubbliche). L'Azienda sanitaria sede della CML incassa per ogni utente un importo pari a euro 6,20 per ogni componente presente nella commissione esaminatrice per una media di circa euro 20,00 a visita (per un semplice raffronto: il tariffario di igiene della Regione Lombardia prevede per collegi medici di competenze comparabili una tariffa di euro 152,36, mentre le visite di idoneità alla guida fatte da singolo medico sono tariffate euro 41,02!).

Si deve, infine, evidenziare la necessità di un maggiore coordinamento tecnico-funzionale tra le idoneità monocratiche e quelle collegiali emesse dalle commissioni con *indicazioni* ministeriali di concerto con le Regioni, che consentano di armonizzare gli standard valutativi e i percorsi diagnostici nel rispetto dell'evoluzione normativa.

Sanità Pubblica Veterinaria

Con Delibera n. 172 del 26 febbraio 2015, è stato predisposto e formalmente adottato il "Piano Integrato Aziendale della Prevenzione Veterinaria anno 2015" (PIAPV 2015) con il quale, conformemente alle indicazioni regionali e al vigente "Piano Regionale Integrato della Sanità Pubblica Veterinaria 2015-2018", sono state programmate le linee di sviluppo dell'attività di controllo della Prevenzione Veterinaria di questa ASL per tutto l'anno 2015.

Nel PIAPV 2015 sono state quantificate le risorse necessarie per lo svolgimento delle attività programmabili (piani comunitari, nazionali e regionali) e quelle cogenti non programmabili (attività istituzionalmente dovute richieste da privati, emergenze, ecc).

È stata **garantita l'esecuzione delle attività programmate e/o dovute**

Si è **conclusa nel rispetto di quanto programmato l'esecuzione degli audit interni**, in osservanza al Reg. 882,. Come previsto dal documento programmatico, sono stati attuati audit "a cascata" che, a rotazione, hanno permesso la verifica, a rotazione, di tutti gli operatori coinvolti nell'attività di controlli.

In linea con la programmazione, **si sono concluse anche le attività di controllo riferite al Progetto EXPO 2015 (DGR X/1647 del 11.4.2014)** del Dipartimento di Prevenzione Veterinario.

Si segnala una ulteriore **diminuzione della spesa rispetto al 2014 per le prestazioni diagnostiche** rese dall'IZS, a seguito di soppressione di obblighi ex lege e di modifiche intervenute nel nuovo tariffario regionale in vigore dal 1.1.2015.

R.S.C.R.I.B.A.

Criticità: La costante diminuzione di Veterinari (negli ultimi anni hanno cessato il servizio, e non ne è stata prevista la sostituzione, n 4 Veterinari) inizia a pesare in modo sensibile: la programmazione degli anni successivi dovrà necessariamente tenere conto di questo problema

4. L'attività del periodo

In questa sezione sono presentate le informazioni e i dati riguardanti il confronto tra l'esercizio 2014 e il 2013:

- Assistenza ospedaliera
- Assistenza territoriale
- Prevenzione

4.1 Assistenza ospedaliera

Nel corso del 2015 il profilo dell'offerta delle strutture di ricovero è rimasto pressoché invariato rispetto al 2014, con l'unica esclusione rappresentata dalla cessazione dell'attività dei punti nascita dei presidi ospedalieri afferenti all'Azienda Ospedaliera "Treviglio-Caravaggio"di Calcinate e S. Giovanni Bianco. La disponibilità di posti letto attivi nell'area per acuti così come per l'area riabilitativa rispetta gli standard fissati da Regione Lombardia.
Sulla base dei dati di ricovero ordinario (pari a 121.674), il tasso di ospedalizzazione degli assistiti dell'ASL di Bergamo è pari a 109,7 per 1.000 assistiti.
La quota percentuale di ricoveri di assistiti residenti in strutture extra-provincia è pari al 12% nel 2015 .

Per quanto riguarda le ATTIVITA' DI RICOVERO, il budget assegnato alle strutture erogatrici (delibera ASL n. 389 del 30.04.2015) è stato pari al 100% di quanto finanziato nel 2014, pur tuttavia, come da specifiche indicazioni regionali fornite nel corso di un incontro in data 27.04.2014, con un abbattimento pari a circa lo 0,42% quale valore medio regionale.
Le risorse per le attività di ricovero e cura destinate ai soggetti erogatori anche per il 2015 sono state inoltre modulate da un -2% ad un +2% sulla base del posizionamento che la struttura stessa ha conseguito nella valutazione delle performance relativa al 2013. A tal fine, sulla base delle indicazioni di calcolo fornite dalla Regione, in data 27.04.2015 questa ASL ha trasmesso via mail ai competenti servizi regionali la stima delle performance per le strutture interessate.
Facendo seguito alla nota mail dei competenti servizi regionali datata 13 gennaio u.s., dopo condivisione di attente ed articolate motivazioni, è stato confermato e riconosciuto all'Ente "Fondazione Europea di Ricerca Biomedica Ferb - Onlus", per la struttura Centro Alzheimer di Gazzaniga, un incremento del finanziato anno 2015 pari ad € 200.000,00.

Controlli Assistenza ospedaliera

L'attività di controllo ha interessato 22.580 SDO/cartelle cliniche pari al 14.54% della produzione. Sono state contestate n° 522 SDO. Sono stati decurtati Euro 988.284,78 pari al 1% del valore delle SDO controllate.
Nessuna sanzione è stata irrogata.

4.2 Assistenza territoriale

R.L.S.C.R.I.B.A.

In linea con le regole di sistema anno 2015, la Regione Lombardia con DGR X/2989/2014 ha confermato per l'anno 2015 le innovative modalità di assegnazione delle quote di budget per le PRESTAZIONI AMBULATORIALI - sino al 2013 garantite di fatto dal blocco dei contratti e dai budget storici -, per cui è stata riconosciuta alle ASL una maggiore capacità programmatoria e negoziale.
Alle strutture erogatrici è stato dunque assegnato (delibera ASL n. 389 del 30.04.2015) per l'anno 2015 un budget "storico" per le attività di specialistica ambulatoriale pari al 91% del 100% di quanto finanziato nell'anno 2014. A tale budget "storico", come da specifiche indicazioni regionali (incontro del 27.04.2014 e mail dello stesso giorno), è stato applicato un abbattimento pari a circa l'1,9% quale valore medio regionale, nonché una decurtazione pari al valore dell'importo delle prestazioni erogate a pazienti CReG anno 2014 struttura per struttura, calcolato solo su 9 mesi. Tali importi, su indicazione regionale, dovevano essere successivamente rimborsati trimestralmente alle strutture erogatrici sulla base dei dati validati dai competenti servizi regionali. Pertanto con provvedimento n. 749 dell'08.09.2015, in occasione del saldo relativo al I semestre 2015, è stata contestualmente deliberata la liquidazione delle prestazioni relative ai pazienti CReG erogate nel corso del II trimestre 2015 alle n. 31 strutture interessate.
Come previsto dalle regole di sistema anno 2015, la Direzione Strategica aziendale aveva definito per tutte le strutture una quota di risorse, assegnata sulla base di specifici obiettivi, fino ad un massimo del 6% del budget dell'ambulatoriale, secondo la seguente ripartizione:
3%: progetti per riduzione tempi d'attesa/ miglioramento accessibilità
3%: addendum altri progetti
Considerate le peculiarità di prestazioni dei Centri di medicina sportiva e degli SMeL, sono stati definiti obiettivi ad hoc per tali tipologie di strutture.
Come di consueto, per le valorizzazioni prodotte tra il 97% ed il 103% è stata prevista l'applicazione delle regressioni fino al 30% e, per le valorizzazioni tra il 103% ed il 106%, un abbattimento fino al 60%.
In data 18 marzo 2015 si è svolto un incontro plenario con le strutture sanitarie a contratto per l'illustrazione di tali criteri ed obiettivi e successivamente , poiché gli obiettivi delineati dall'ASL non riguardavano necessariamente tutte le strutture, si sono svolti singoli incontri di negoziazione con le strutture sanitarie, per la definizione degli obiettivi specifici ed il peso da attribuire agli stessi.
Al termine della negoziazione con le singole strutture, con nota prot. n. U0040199 del 03.04.2015 questa ASL ha inoltrato, come previsto dalle regole regionali, una proposta di negoziazione alla Direzione Generale Salute per l'assegnazione del 6% delle risorse ambulatoriali non attribuite su base storica.
In accordo dunque con le regole di sistema anno 2015, l' ASL ha provveduto, con delibera n. 389 del 30.04.2015, a definire ed assegnare alle strutture pubbliche e private accreditate a contratto il budget per l'intero anno 2015, stipulandone i relativi contratti.

Conformemente alle Regole di Sistema anno 2015, con il medesimo provvedimento sono stati definiti ed assegnati i budget, limitatamente all'anno 2015, per n. 2 strutture private accreditate ("Smart Clinic – Corpore Sano" e "Centro Medico Valseriana srl"), con riferimento esclusivo ad alcune branche di specialistica ambulatoriale e diagnostica strumentale individuate dall'ASL quali particolarmente critiche.
A seguito della sottoscrizione del contratto tra l'ASL e il soggetto gestore del servizio sperimentale CReG (delibera n. 629 del 22.07.2015) è stato organizzato inoltre un incontro in data 31.07.2015 tra ASL, strutture erogatrici e soggetto gestore del CReG, al fine di definire integrazioni e sinergie per la realizzazione dell'obiettivo denominato "Addendum CReG". Questo ha trovato tuttavia delle difficoltà organizzative e gestionali nella realizzazione, per cui di fatto nel 2015 non ha avuto seguito e verrà riproposto per il 2016.
Si ricorda inoltre il decreto regionale n. 6622 del 04.08.2015, con il quale la Direzione Generale Salute ha individuato, per ciascun erogatore di diritto privato, la quota in esubero di prestazioni relative alle branche di Laboratorio, TAC e RMN, da riservare all'erogazione di altre prestazioni, garantendo la buona accessibilità dei servizi e il governo dei tempi d'attesa. Come da indicazioni regionali (nota mail del 07.08.201515), le ASL sono state invitate a ridefinire, con gli Enti erogatori di prestazioni ambulatoriali citati nel ddg, gli obiettivi già assegnati per la quota corrispondente al 6% del relativo budget ambulatoriale. Per l'ASL di Bergamo

ALSCRIBA

la negoziazione di tali "esuberi" è avvenuta con i singoli Enti erogatori in data 25.08.2015 e si è poi provveduto a formalizzare la modifica degli obiettivi contrattuali con delibera n. 748 del 08.09.2015.
Si segnala che con delibera ASL n. 779 del 16.09.2015 si è proceduto alla stipula di un nuovo contratto, a decorrere dal 01.09.2015, con l'Ente "Istituto di Ricerche Farmacologiche Mario Negri" sito in Milano per la struttura "Centro di Ricerche Cliniche per le malattie rare Aldo e Cele Daccò" situata in Ranica (BG), con l'assegnazione di un'integrazione di budget pari ad € 20.000,00 (come da accantonamento di cui alla delibera ASL n. 389 del 30.04.2015), per un ammontare complessivo di budget per l'anno 2015 pari ad € 69.602,00, per l'erogazione di "ulteriori indagini" genetiche. Nel medesimo provvedimento si precisava tuttavia che, a seguito del monitoraggio della produzione dei mesi di settembre e ottobre, l'ASL si sarebbe riservata un'eventuale ulteriore rideterminazione del budget. Pertanto, verificati i dati di produzione non in linea con l'integrazione accordata, con delibera n. 948 del 19.11.2015 il budget anno 2015 del citato Ente è stato ricondotto all'importo sottoscritto ad aprile, pari ad € 49.602,00 complessivi.
Con delibera n. 948 del 19.11.2015 si è altresì provveduto alla rimodulazione in diminuzione del budget assegnato al "Centro Medico Valseriana srl" per l'anno 2015 da € 24.000,00 ad € 10.000,00, verificati i dati di produzione.
Per quanto concerne la medicina sportiva, su richiesta di numerose ASL, la Regione ha preso in considerazione la necessità di stanziare maggiori risorse già a partire dai contratti 2015. Con DGR n. X/4376 del 20.11.2015 la Giunta Regionale stabiliva la possibilità di garantire in pieno la dovuta attività certificatoria, dando mandato alle ASL di adeguare i finanziamenti di queste attività (...), così come certificato dalle ASL stesse, rispetto a quanto già contrattualizzato con gli erogatori". In attuazione di tali disposizioni, con delibera ASL n. 1017 del 03.12.2015 sono stati rideterminati i budget per le n. 7 strutture private che erogano prestazioni di medicina dello sport.
Facendo seguito alla nota mail dei competenti servizi regionali datata 13 gennaio u.s., (2016) dopo condivisione di attente ed articolate motivazioni, è stato confermato e riconosciuto all'Ente "Nephrocare SpA", che eroga prestazioni ambulatoriali di dialisi a pazienti nefropatici, un incremento del finanziato anno 2015 pari ad € 300.000,00.
Con nota regionale del 14 ottobre u.s. è stato determinato il metodo di calcolo del massimo finanziabile per l'anno 2015 per le prestazioni di specialistica ambulatoriale degli erogatori privati, applicando una percentuale di abbattimento pari all'1,25% sul finanziato 2014, in conformità a quanto previsto dall'art. 9-quater, comma 7, del Decreto Legge n. 78/2015 (convertito della Legge n. 125/2015). Il massimo finanziabile anno 2015 si è attestato dunque mediamente intorno al 99% rispetto al 97% sottoscritto.
Con la medesima nota regionale veniva altresì chiarito l'impossibilità per l'anno 2015 di chiedere trasferimenti di risorse dal budget di ricovero a quello della specialistica ambulatoriale.

L'ASL di Bergamo ha ripartito la quota del 6% del budget ambulatoriale anno 2015, negoziata con le strutture, come segue:

1. TEMPI DI ATTESA E MIGLIORAMENTO ACCESSIBILITA' - 3% BUDGET AMBULATORIALE

Progetto Ambulatori Aperti

Ogni Struttura garantisce una quota di prestazioni erogate in orari serali (17-22) e sabato/domenica riferite a branche specialistiche selezionate per ciascun Erogatore sulla base di: tipologia di offerta, eventuali criticità in ordine ai tempi d'attesa, ecc.
Le prestazioni vengono rendicontate con il "flag J" che permette di identificarle.
Nel corso del 2015 nel progetto risultano erogate 40.110 ricette, per 88.528 prestazioni, del valore di € 3.413.901

RL S.C.R.I.B.A.

Garanzia Tempi d'Attesa "in soglia"
Sono state identificate 22 prestazioni che hanno presentato criticità in ambito provinciale rispetto al tempo obiettivo regionale e che sono oggetto di monitoraggio mensile via WEB.
E' stata calcolata (sull'anno 2014, dai dati 28/SAN) la % delle prestazioni erogate "fuori soglia" rispetto al tempo obiettivo regionale.
Per ogni Struttura è stata negoziata la % "entro soglia" da raggiungere e mantenere nel corso dell'anno.
A seguito del decreto DG Salute n.6622/2015 cui si è dato seguito con delibera ASL n. 749/2015, sono stati rinegoziati singolarmente con alcune strutture gli obiettivi connessi a prestazioni ambulatoriali.

Messa a contratto di branche accreditate
DGR X/2989/2014 ha previsto la possibilità di destinare una quota parte delle risorse aggiuntive contrattualizzando branche accreditate.
Sono state individuate, principalmente sulla base dell'analisi dei tempi d'attesa, le branche di:
Cardiologia, Chirurgia vascolare, Dermosifilopatia, Endocrinologia, Gastroenterologia – chirurgia digestiva, Neurologia, Oculistica, Otorinolaringoiatria, Urologia.
E' stata preventivamente chiesta la disponibilità alle strutture interessate ad erogare prestazioni per l'anno 2015 a carico del SSR. Oltre alla disponibilità da parte di alcune strutture già a contratto, cui è stato assegnato un obiettivo specifico all'interno del 3% del budget ambulatoriale negoziabile, si sono rese disponibili n. 2 strutture private accreditate ("Corpore Sano Smart Clinic" e "Centro Medico Valseriana"), per le quali si è provveduto alla stipula dei relativo contratto esclusivamente con riferimento all'anno 2015 (delibera ASL n. 389 del 30.04.2015).

2. ADDENDUM PROGETTI - 3% BUDGET AMBULATORIALE

Questo addendum comprende n. 9 progetti:

- Prevenzione tabagismo
- Sostegno allattamento
- Dimissioni protette
- Presa in cura disabilità adulta
- Aggiornamento prontuari farmaceutici
- Farmaci biosimilari a pazienti di nuova diagnosi
- Progetto SISS
- Screening mammografico
- Screening colon

Gli obiettivi sono stati raggiunti dalla quasi totalità delle strutture, si segnala tuttavia che, per quanto attiene la garanzia dei tempi di attesa "in soglia", si è evidenziata una stabilizzazione dei tempi d'attesa in corso dell'anno, ma non un netto miglioramento, anche in relazione agli abbattimenti operati in corso d'anno.

3.ADDENDUM CReG - 1% di penalità sulle prestazioni ambulatoriali riferite a pazienti CReG

Per quanto concerne l'integrazione con il progetto sperimentale CReG, gli erogatori di prestazioni di specialistica ambulatoriali e di diagnostica strumentale avrebbero dovuto garantire la disponibilità ad istituire agende dedicate o altre forme organizzative, per consentire il rispetto delle tempistiche previste dai PAI, esclusivamente per le prestazioni di base individuate per le 4 cronicità CReG (BPCO, scompenso cardiaco, Ipertensione arteriosa, Diabete di tipo I e II). Questo obiettivo ha trovato tuttavia delle difficoltà organizzative e gestionali nella realizzazione, da parte sia delle strutture erogatrici che del Gestore CReG, per cui di fatto nel 2015 non ha avuto seguito e verrà riproposto viceversa per il 2016.

R.L.S.C.R.I.B.A.

Controlli

Assistenza ambulatoriale

Al 31/12/2015 sono stati verificati 137.358 record, per un totale di 314.371,9 euro di detrazione.
I flussi sono stati inviati rispettando sempre le scadenze previste e con una percentuale di errori tendente a zero.
E' stata predisposta la Delibera ASL 47 del 22 gennaio 2015 per il piano di governo dei tempi di attesa e tutte le strutture hanno effettuato puntualmente le rilevazioni previste per i tempi di attesa.

Assistenza psichiatrica/NPI

Per quanto concerne la contrattualizzazione delle prestazioni relative alla salute mentale, con delibera n. 389 del 30.04.2015 sono stati definiti ed assegnati, conformemente alle Regole di Sistema anno 2015, i budget per l'intero anno 2015 e si è provveduto alla stipula dei relativi contratti con i soggetti erogatori. In tale occasione si è provveduto altresì, come da decreto della DG Salute n. 2647 del 01.04.2015, all'integrazione di budget per una struttura interessata ("In Cammino Coop. Sociale Onlus").
Sono proseguiti per tutto il 2015 i Progetti Innovativi territoriali in salute mentale, in attuazione della DGR n. 2989/2014 e del decreto della DG Salute n.785 del 05.02.2015, per i quali questa ASL ha provveduto con delibera n. 380 del 30.04.2015 alla stipula dei relativi contratti.

Per quanto concerne la contrattualizzazione delle prestazioni relative alla Neuropsichiatria infantile, con delibera n. 389 del 30.04.2015 sono stati definiti ed assegnati, conformemente alle Regole di Sistema anno 2015, i budget per l'intero anno 2015 e si è provveduto alla stipula dei relativi contratti con i soggetti erogatori.
Inoltre, con delibera n. 943 del 13.11.2015, in attuazione del decreto DG Salute n. 2647 del 01.04.2015, si è provveduto a:

- stipulare un nuovo contratto integrativo per l'anno 2015 con l'Ente "Cooperativa Sociale A.E.P.E.R. a.r.l." per la "Comunità Terapeutica Piccola Stella" di Medolago per l'attivazione di n. 5 Percorsi di cura integrativi di NPI (2 B e 3 C) per pazienti bergamaschi, con la contestuale ridefinizione dell'integrazione di budget 2015 da € 188.340,00 a € 37.720,00, modificando il contratto stipulato in data 30.04.15 (delibera ASL n. 389/2015);
- prevedere la stipula di appositi contratti con l'Ente "Cooperativa Sociale A.E.P.E.R. a.r.l." per la "Comunità Terapeutica Piccola Stella" di Medolago per l'attivazione dei percorsi B e C;
- stipulare un nuovo contratto dal 12.11.2015 con l'Ente "Cooperativa Sociale A.E.P.E.R. a.r.l." per il "Centro Diurno Neuropsichiatrico Kaleido" di Bergamo per l'attivazione di una nuova struttura semiresidenziale di NPI , con la contestuale assegnazione di un budget pari a € 20.142,00 (allegato 3).

Sono proseguiti per tutto il 2015 i Progetti di NPIA, in attuazione della DGR n. 2989/2014 e del decreto della DG Salute n.788 del 05.02.2015, per i quali questa ASL ha provveduto con delibera n. 381 del 30.04.2015 alla stipula dei relativi contratti.

R.L.S.C.R.I.B.A.

Per quanto concerne le prestazioni di psichiatria rendicontate nel flusso 43/SAN, si precisa infine che, a seguito di alcune comunicazioni intercorse con le ASL ove sono collocate strutture psichiatriche con posti non a contratto che ospitano pazienti bergamaschi, una struttura che precedentemente erogava prestazioni psichiatriche in regime 43/san è stata messa a contratto con decorrenza retroattiva al 01.01.15; pertanto i costi relativi a tali prestazioni subiranno una contrazione, con scostamenti dunque inferiori a quelli inizialmente previsti.
Per quanto riguarda le prestazioni di NPI rendicontate nel flusso 43/SAN, si precisa che l'assegnazione non risulta sufficiente per un importo pari a € 236.918.

CreG

La DGR n. X/2989 del 23.12.2014 ha previsto che:

- le ASL estendano i contratti con i Gestori CReG entro il 31.01.2015;
- le nuove tariffe CReG vengano definite con apposito Decreto del Direttore Generale Salute;
- le ASL assegnino un budget "virtuale" ai Gestori CReG, rappresentato dall'ammontare complessivo della valorizzazione corrispondente alla sommatoria delle Tariffe CReG per ogni paziente arruolato, con PAI redatto e trasmesso all'ASL;
- la remunerazione riconosciuta all'Ente Gestore sia costituita dalla differenza del budget "virtuale" assegnato e il totale dei costi per i pazienti arruolati CReG (ambulatoriale compreso P.S., farmaci compreso File F e la quota forfettaria protesica minore prevista dai provvedimenti regionali relativamente ai pazienti diabetici) al netto delle attività di valutazione e controllo esercitate dalla ASL;
- le ASL prevedano uno specifico addendum CReG, costituito da un protocollo condiviso tra ASL/Gestori CReG/ Erogatori.

Con delibera n.77 del 30.01.2015 questa Azienda aveva dunque provveduto alla definizione di un nuovo contratto anno 2015 per la definizione dei rapporti giuridici ed economici tra l'Azienda Sanitaria Locale di Bergamo e la Società Iniziativa Medica Lombarda I.M.L. Società Cooperativa a r.l. (unico Gestore CReG della nostra provincia) per la gestione delle patologie croniche secondo il modello "CReG" (Chronic Related Group) in attuazione della DGR n. X/2989/2014.
La Cooperativa IML tuttavia, al pari dei Gestori CReG delle altre province lombarde, non intese in quella fase sottoscrivere il contratto per l'anno 2015, in quanto permanevano numerosi dubbi rispetto ad alcuni contenuti fondamentali del contratto.
La Direzione Generale Salute provvide in seguito ad emanare il decreto n. 3061 del 17.04.2015, avente ad oggetto "Ulteriori determinazioni in materia di CReG", con il quale sono stati esplicitati:

- metodologia per la definizione della classificazione e delle tariffe CReG;
- criteri di esclusione di alcuni soggetti dal modello CReG;
- patologie incluse nel modello CReG;
- tariffe CReG;
- schema tipo di contratto.

A seguito inoltre di alcuni tavoli di lavoro regionali per la definizione e la soluzione delle criticità ancora aperte, con delibera n. 629 del 22.07.2015 è stato stipulato e sottoscritto il contratto per l'intero anno 2015 tra l'ASL di Bergamo e la Società Iniziativa Medica Lombarda I.M.L. Società Cooperativa a r.l. (unico Gestore CReG della nostra provincia).
Infine con delibera n. 939 del 12.11 2015 si è proceduto a liquidare al Gestore CReG a titolo di 1° acconto parziale anno 2015 un importo pari ad € 310.675,00 esente IVA (in quanto trattasi di prestazione sanitaria),

R.L.S.C.R.I.B.A.

calcolato sulla base della valorizzazione di € 25,00 per ciascun paziente arruolato con PAI attivo compilato nel periodo dal 01.01.2015 al 30.06.2015, come previsto dall'art. 7 del contratto.

Di seguito si presenta il trend di produzione per l'anno 2015 sulla base dei dati validati.

produzione e budget ambulatoriale strutture pubbliche

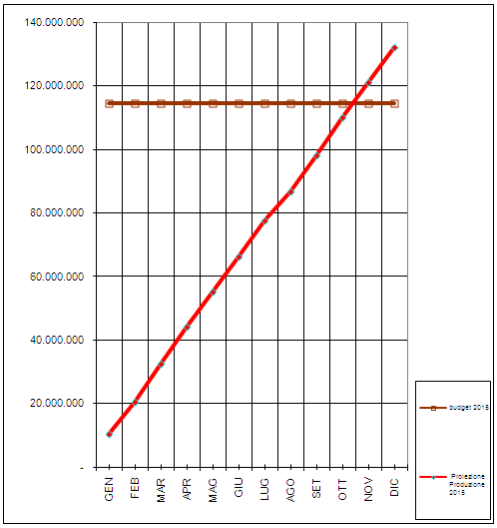

produzione e budget ambulatoriale strutture private

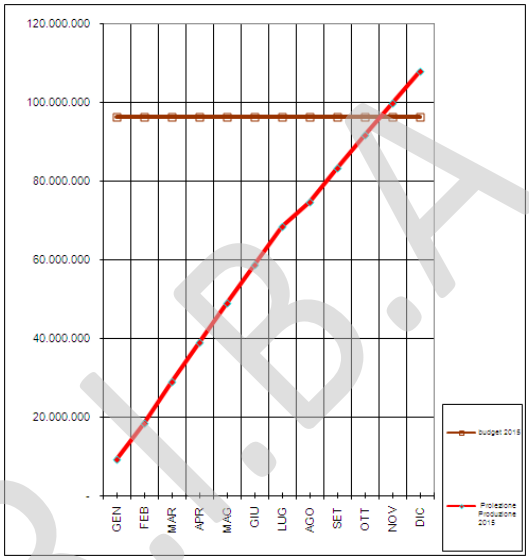

produzione ricoveri strutture pubbliche

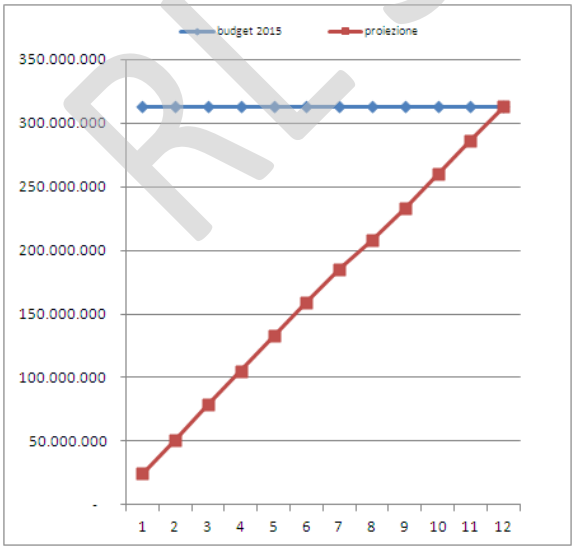

produzione ricoveri strutture private

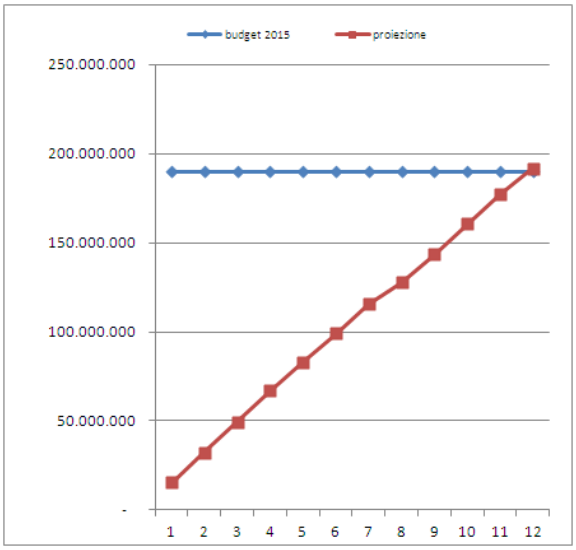

RL S.C.R.L.B.A.

Proiezione produzione ricoveri subacuti

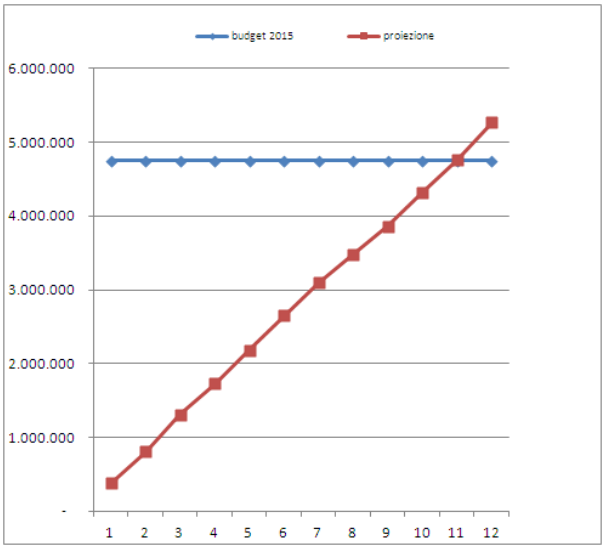

La valorizzazione dell'attività di ricovero è illustrata nei grafici soprastanti, da cui si evince che a livello di sistema la valorizzazione dei ricoveri risulta tendenzialmente in linea con il budget assegnato. Per quanto attiene i Sub-acuti, Il monitoraggio dell'utilizzo dei posti disponibili conferma un maggiore ricorso a tali posti letto con tassi di utilizzo omogeneamente elevati, così che la valorizzazione dei ricoveri risulta complessivamente superiore al budget assegnato

Le valorizzazioni dell'attività ambulatoriale evidenziano, viceversa, una consistente iperproduzione rispetto al budget assegnato (97%). Si precisa tuttavia che i dati di produzione sono comprensivi anche delle prestazioni rese a pazienti CReG, mentre dal budget assegnato, su indicazioni regionali, tali importi erano stati decurtati. Pertanto i due valori non sono perfettamente confrontabili.

4.3 Prevenzione

Prevenzione delle Dipendenze

Nel 2015 il Dipartimento Dipendenze ha partecipato alla realizzazione di 59 iniziative di prevenzione, cui sono state dedicate 5.868 ore, pari al 3,9% delle ore complessivamente lavorate dagli operatori (in calo rispetto agli anni precedenti).

Nel 22% dei progetti realizzati la titolarità è interna all'ASL (nel 15,3% dei casi del Dipartimento Dipendenze), nel 55,9% degli Ambiti Territoriali o di enti locali, nel 10,2% di altre istituzioni o enti pubblici (Regione, Provincia, Istituto Scolastico, Azienda Ospedaliera, ecc.), nel 11,9% da realtà del privato sociale e volontariato.

Si tratta:

RL S.C.R.I.B.A.

per poco più di un terzo (35,6%) di iniziative di sistema, ossia attività di supporto alla funzione programmatoria degli Ambiti Territoriali o di enti territoriali, o dalla partecipazione a tavoli di lavoro interistituzionali;
per il 42,4% di attività erogative, ossia di realizzazione (o collaborazione alla realizzazione) di attività preventive, con azioni dirette ai destinatari finale.
per il 22% da attività di consulenza, supporto metodologico, supervisione alla realizzazione di progetti di altri enti o servizi.
All'attività erogativa è stato dedicato il 76,5% delle ore complessivamente dedicate alla prevenzione.
Gli interventi maggiormente impegnativi sono costituiti dalle iniziative regionali e dipartimentali nei contesti scolastici[7], che hanno interessato, pur con intensità differente, scuole situate in tutti gli Ambiti territoriali, cui si è aggiunto nel 2015 il progetto Per Crescere Lyons, con ente titolare l'Associazione Lyon Quest, rivolto alle scuole primarie.
Alle iniziative nei contesti scolastici sono state dedicate 3.103 ore, pari a oltre il 52,9% del tempo destinato alla prevenzione.
Significativo è stato anche nel 2015 l'investimento in azioni di prevenzione del Gioco d'azzardo patologico, che si sono concretizzate oltre che Progetto Prevenzione GAP, Tavolo tecnico provinciale interistituzionale sul tema della prevenzione del Gioco d'azzardo Patologico, nel supporto ai progetti finanziati in tutti gli Ambito territoriali sul Bando per lo sviluppo e il consolidamento di azioni di prevenzione e contrasto alle forme di dipendenza dal gioco d'azzardo lecito – l.r. 8/2013. Le azioni di contrato al gioco d'azzardo patologico hanno richiesto in totale n. 844 ore, pari al 14,4% delle ore dedicate alla prevenzione.
385 ore sono infine state dedicate al progetto Notti in sicurezza, iniziativa di comunità relativa ai contesti del divertimento notturno, al cui interno è stato definito un "Codice Etico" sul tema dell'alcol, differenziato su tre diverse tipologie di contesto (pub, bar e locali di prima serata/ discoteche/feste estive), avviate azioni per migliorare la mobilità pubblica nel fine settimana e attivare servizi di trasporto privati dedicati, promozione della buona pratica dell' "Autista designato".
Tab. 6 - Distribuzione assoluta e percentuale delle richieste di prevenzione evase secondo la tipologia di intervento – Anno 2015

Macrotipologia	Tipologia progetto	Iniziative		Prestazioni		Ore	
		n.	%	n.	%	n.	%
Attività di sistema	Partecipazione a gruppi di raccordo intra e inter istituzionali	6	35,6%	150	13,3%	425	14,0%
	Supporto all'attività di programmazione degli AT	14		146		321	
	Supporto all'attività di programmazione di altri enti territoriali	1		11		22	

[7] Progetti Life Skills Training, Unplugged, Giovani Spiriti, Indagine HBSC, Peer Education Istituto Don Milani

RL.S.C.R.I.B.A.

Macrotipologia	Tipologia progetto	Iniziative		Prestazioni		Ore	
		n.	%	n.	%	n.	%
Attività di supporto	Supporto a implementazione di progetti degli Ambiti Territoriali	5	22,0%	53	4,9%	94	3,8%
	Supporto alla implementazione iniziative di altri soggetti territoriali (compreso comuni singoli o associati)	8		59		113	
Attività erogativa	Iniziativa complessa prevista nella programmazione dipartimentale	24	42,4%	1878	81,8%	4486	82,2%
	Singola iniziativa non compresa nella programmazione dipartimentale	1		3		8	
Totale		59	100%	2300	100%	5469	100%
Raccordo intra ASL e back office				228		399	
TOTALE				2528		5868	

Fonte: Osservatorio delle Dipendenze/ATS Bergamo - Elaborazione dati su singolo record

Grafico 1 - Distribuzione assoluta del numero di ore dedicate dagli operatori Ser.T. alle iniziative di Prevenzione - Anni 2004- 2015

RL S.C.R.I.B.A.

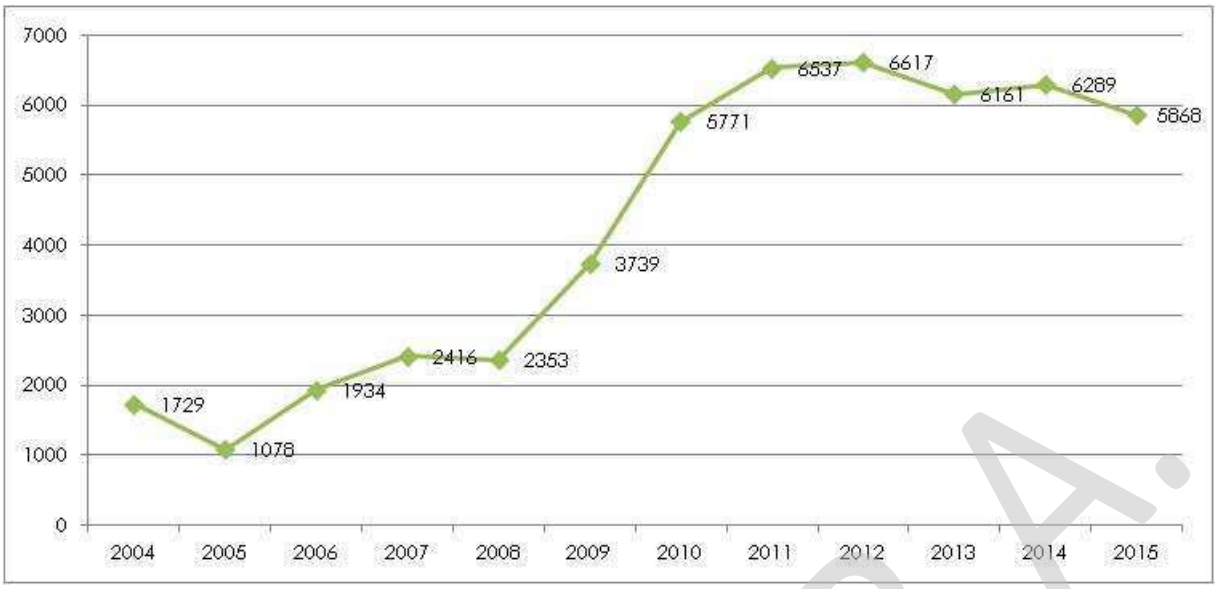

Fonte: Osservatorio delle Dipendenze/ATS Bergamo - Elaborazione dati su singolo record

Grafico 2 - Distribuzione percentuale del numero di ore dedicate dagli operatori Ser.T. alle iniziative di Prevenzione sul totale delle ore lavorate- Anni 2008- 2015

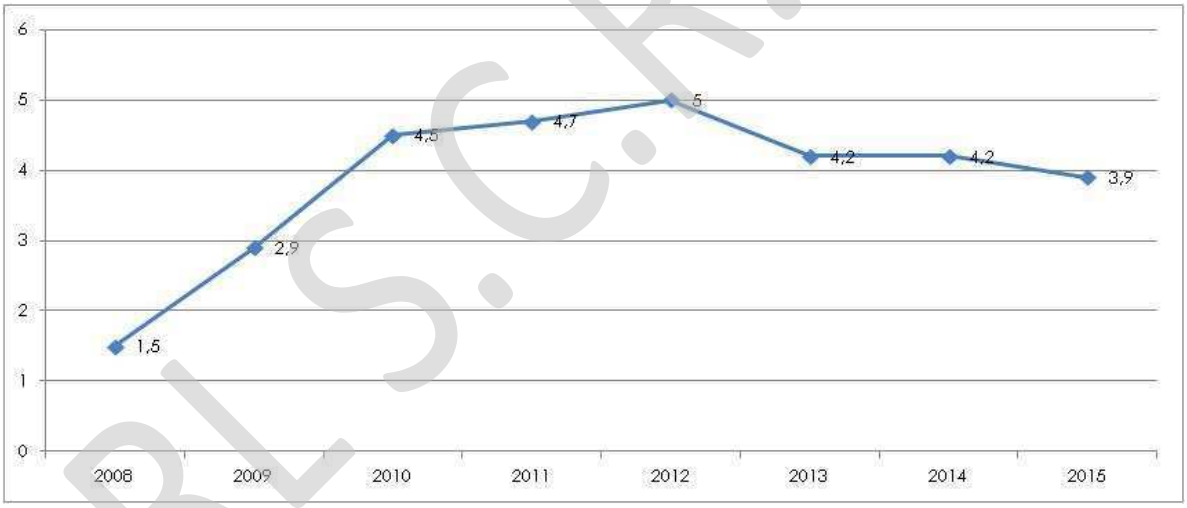

Fonte: Osservatorio delle Dipendenze/ATS Bergamo - Elaborazione dati su singolo record

L'attuazione di tali attività è stata realizzata in parte con risorse interne e in parte con l' impiego delle risorse economiche , pari a € 15.000 destinate, sul bilancio socio-sanitario, voce "altri costi" alla Rete prevenzione, secondo piano finanziario definito.
Le attività specifiche relativa al Piano d'azione prevenzione GAP sono state assicurate anche attraverso l'utilizzo dei fondi ex DGR 856/2013 e DGR 2942/2015.
Non si sono rilevate nel periodo considerato particolari criticità né in relazione all'attività programmata né in relazione all'utilizzo delle risorse assegnate su quest'area.

RLS.C.R.I.B.A.

Sanità Pubblica Veterinaria

	ANNO 2014			ANNO 2015		
SERVIZIO B- IGIENE ALIMENTI DI O.A.	Distretto A	Distretto B	Totale	Distretto A	Distretto B	Totale
Atti di vigilanza	2.634	1.494	4.128	2.473	1.764	4.237
Avicoli ispezionati x macellazione	0	1.598.316	1.598.316	0	1.692.302	1.692.302
N° Bov / Suini /Equi ispezionati x macellazione	34.913	83.434	118.347	25.128	94.235	119.363
N° capi selvaggina ispezionati x macellazione	94.750	0	94.750	98.438	0	98.438
N° campionamenti	2.307	22.940	25.247	2.561	65.703	68.264
Pareri / Attestazioni	1.060	186	1.246	1.660	2.510	4.170
N° suini ispezionati x macellazione al domicilio	965	402	1.367	928	409	1.337
N° atti di vigilanza x tossinfezioni	81	125	206	93	126	219
Provv/ti Amm.vi e Denince AG	147	256	403	254	294	548
SERVIZIO A - SANITA' ANIMALE						
Controlli su singoli capi x piani prevenzione malattie	30.538	71.070	101.608	35.773	84.885	120.658
Provvedimenti di Polizia Veterinaria	47	17	64	81	77	158
Controlli su singoli capi x compravendita	1.327	3.575	4.902	1.406	4.942	6.348
N° atti di vigilanza decessi animali	386	561	947	346	501	847
Campionamenti	1093	1578	2671	804	1602	2406
Intervanti x tutela animali affezione e gestione anagrafe	20.115	5.111	25.226	17.594	5.250	22.844
Pareri Attestazioni con e senza sopralluogo	6.912	7.593	14.505	4.954	6.474	11.428
Provv/ti Ammistrativi e Denunce AG	479	627	1106	529	449	978
N° animali/partite controllati per Scambi intracom e Imp-Exp	2.763	12.622	15.385	1.518	15.199	16.717
N° atti di vigilanza su concentramenti di animali	1.983	1.593	3.576	1.790	1.925	3.715
Identificazione, registrazione e/o marcatura d'animali ai fini zoo sanitari o zoo	56.413	52.026	108.439	58.675	57.436	116.111
SERVIZIO C- IGIENE ALLEVAMENTI E PRODUZIONI ZOOTECNICHE						
N° atti di vigilanza	1.833	2.673	4.506	1.949	1.619	3.568
Campionamenti	502	726	1228	410	362	772
Pareri Attestazioni	1.290	1.984	3.274	2.161	966	3.127
Provv/ti Amm.vi e Denunce AG	43	224	267	114	128	242
Prestazioni Trasversali ai Servizi						
Fatturazione servizio A, B e C	11.862	7.008	18.870	11.822	6.829	18.651

5. La gestione economico-finanziaria dell'azienda

In questa sezione sono presentate le informazioni e i dati riguardanti:

- la sintesi del bilancio e la relazione sul grado di raggiungimento degli obiettivi economico-finanziari
- il confronto dei Conti Economici Consuntivo e Preventivo e relazione sugli scostamenti
- la relazione sui costi per livelli essenziali di assistenza e relazione sugli scostamenti
- le principali attività svolte dai Servizi Amministrativi.

5.1 La sintesi del bilancio e la relazione sul grado di raggiungimento degli obiettivi economico-finanziari

L'Azienda si è impegnata nel raggiungimento degli obiettivi economico-finanziari definiti nel documento di programmazione. Nel corso dell'esercizio è stata rilevata una riduzione delle entrate proprie, oggetto di costante monitoraggio, determinata da una serie di cause legate soprattutto al perdurare della situazione economica critica e negativa per i cittadini e le imprese.
L'azienda ha implementato, in attuazione delle disposizioni nazionali e regionali, le azioni di contenimento nonché di razionalizzazione dei costi per beni e servizi.
Di seguito si riporta una tabella di sintesi dei dati riferiti al BES 2014 e al BES 2014 dai quali è possibile evidenziare che gli scostamenti assoluti dei consuntivi 2014 e 2015 pari all' 1 %, si compensano nelle voci per una diversa allocazione dei costi maggiormente coerente con la natura degli stessi. Sono in leggera diminuzione per effetto delle normative nazionali i costi per la gestione diretta (personale e beni e servizi); mentre per la spesa denominata "amministrata" si registra (come specificato nelle relazione e sempre per effetto delle normative) una diminuzione dei DRG a favore dell'assistenza distrettuale (prestazioni sanitarie e farmaceutica).

R.L.S.C.R.I.P.A.

5.2 Il confronto dei Conti Economici Consuntivo e Preventivo e relazione sugli scostamenti

Cod.	Voce	Preventivo 2015 V2	Consuntivo al 31/12/2015	Variazione
	(Valori in migliaia di Euro)	A	B	(B-A)
	RICAVI			
ASLR01	Quota Capitaria	1.278.953	1.280.443	39.847
ASLR02	Funzioni non tariffate	1.764	1.380	- 421
ASLR03	F.do maggiori consumi DRG	-	-	-
ASLR04	F.do maggiori consumi AMBU	-	-	-
ASLR05	Utilizzi contributi es. precedenti	-	346	- 249
ASLR06	Altri contributi e fondi da Regione (al netto rettifiche)	13.522	15.341	347
ASLR07	Altri contributi (al netto rettifiche)	-	514	205
ASLR08	Entrate proprie	6.343	6.998	456
ASLR09	Libera professione (art. 55 CCNL)	491	663	48
ASLR10	Prestazioni S.S.R.	-	-	-
ASLR11	Proventi finanziari e straordinari	-	516	104
ASLR13	Ricavi da prestazioni sanitarie	-	-	- 25
	Totale Ricavi (al netto capitalizzati)	**1.301.073**	**1.306.201**	**40.312**
	COSTI			
ASLC01	Drg	527.317	504.859	- 3.157
ASLC02	Ambulatoriale	227.797	229.015	2.531
ASLC03	Neuropsichiatria	6.966	6.258	222
ASLC04	Screening	1.947	1.983	78
ASLC05	Farmaceutica+Doppio canale	187.354	193.550	6.837
ASLC06	Protesica e dietetica in convenzione	508	514	- 14
ASLC07	File F	82.257	99.706	31.427
ASLC08	Psichiatria	41.396	39.860	- 245
ASLC09	Personale	58.491	58.514	56
ASLC10	IRAP personale dipendente	3.881	3.881	4
ASLC11	Libera professione (art. 55 CCNL) + IRAP	458	537	16
ASLC12	Ammortamenti (al netto dei capitalizzati)	386	501	- 285
ASLC13	Medicina Generale e Pediatri	98.692	98.853	- 120
ASLC14	Beni e Servizi (netti)	20.321	20.119	- 431
ASLC15	Altri costi	4.298	5.260	1.216
ASLC16	Accantonamenti dell'esercizio	35	938	101
ASLC17	Integrativa e protesica non erogata in farmacia (compresi acq. di beni)	26.413	29.450	2.972
ASLC18	Oneri finanziari e straordinari	-	98	75
ASLC19	Prestazioni sanitarie	12.556	12.305	- 971
	Totale Costi (al netto capitalizzati)	**1.301.073**	**1.306.201**	**40.312**
	Risultato economico	-	-	-

R.I.S.C.R.I.B.A.

5.3 La relazione sui costi per livelli essenziali di assistenza e relazione sugli scostamenti

I valori sottoesposti fanno riferimento alla V1 in quanto la nuova versione del Bilancio Consuntivo 2015 V2 non ha determinato modifiche sostanziali sugli stessi.

Per ciascun specifico livello e sub livello di assistenza, si da evidenza dei costi complessivamente sostenuti (Bilancio sanitario e socio sanitario), suddivisi per:

costi per beni sanitari e non sanitari;

costi per acquisto di servizi (prestazioni sanitarie, servizi sanitari per erogazione di prestazioni, servizi non sanitari);

costo del personale diviso per ruolo sanitario, professionale, tecnico e amministrativo;

ammortamenti;

sopravvenienze/insussistenze;

altri costi.

Percentuale di macro livello di assistenza negli anni:

	ASL DELLA PROVINCIA DI BERGAMO							
VALORI IN MIGLIAIA DI EURO	ANNI							
	2008	2009	2010	2011	2012	2013	2014	2015
Macrovoci economiche								
Assistenza sanitaria collettiva in ambiente di vita e di lavoro	57.498	54.820	58.920	59.076	55.249	53.705	52.299	52.072
	4,40%	4,00%	4,20%	4,17%	3,87%	3,76%	3,63%	3,53%
Assistenza distrettuale	696.474	763.988	817.792	825.749	854.460	863.985	879.864	915.821
	53,00%	56,40%	58,10%	58,31%	59,83%	60,55%	61,07%	62,11%
Assistenza ospedaliera	561.329	536.300	530.430	531.246	518.438	509.232	508.543	506.604
	42,70%	39,60%	37,70%	37,52%	36,30%	35,69%	35,30%	34,36%
TOTALE	1.315.301	1.355.108	1.407.142	1.416.071	1.428.147	1.426.922	1.440.706	1.474.497

La riduzione percentuale dell'Area della Prevenzione è da imputare all'incremento dell'attività distrettuale.

L'imputazione dei costi generali segue le linee guida del controllo di gestione che prevede il ribaltamento secondo criteri dettati dalla natura del fattore produttivo e dalla profonda conoscenza della destinazione del costo.

Gli scostamenti percentuali sono governati dall'andamento delle maggiori voci di spesa

Sono state rispettate le indicazioni inviate per la stesura del bilancio consuntivo 2015

Criteri utilizzati ribaltamento costi comuni:

Dipartimento di Prevenzione Medico

Il ribaltamento degli uffici centrali (UOT) è stato effettuato con percentuali, per linea di attività fornite dal Responsabile del Dipartimento (criterio numero dei dipendenti)

RL SCRIBA

In particolare abbiamo:

10100 - Igiene e sanità pubblica 27,86%

10200 - Igiene degli alimenti e della nutrizione 15,53 %

10500 - Attività di prevenzione rivolte alla persona Attività di screening 8,04%

10500 - Altre attività di prevenzione rivolte alla persona 9,53%

10300 - Prevenzione e sicurezza degli ambienti di lavoro 39,04 %

Dipartimento Cure Primarie (le percentuali sono calcolate in base al numero dei medici/pediatri/ ore CA per distretto)

20100 - Guardia Medica 16%

20201 - Medicina Generale 70 %

20202 - Pediatri di libera scelta 14%

Il CReG è stato appostato sulla linea di attività 20806 Anziani Domiciliare come da indicazioni regionali

Per l'attività amministrativa di sportello presso i distretti socio sanitari si sono considerate le seguenti percentuali di attività:

10500b - Attività di prevenzione rivolte alla persona 4%

10600a – Attività del Servizio medico-legale 8%

20100 - Guardia Medica 8%

20201 - Medicina Generale 65%

20202 - Pediatri di libera scelta 12%

20802 - Assistenza alle donne, famiglia 8%

Servizio Farmaceutico

Il costo del personale è stato suddiviso in tre aliquote uguali:

20401 – Assistenza farmaceutica erogata tramite farmacie 33%

20402 – Altre forme di erogazione dell'assistenza farmaceutica 33%

RLS.C.R.I.B.A.

Il restante per il servizio interno ed esterno il costo relativo è stato ripartito estraendo il numero di pezzi distribuiti per centro di costo:

10100 - Igiene e sanità pubblica 0,34 %

10200 – Igiene ed Alimenti della nutrizione 0,02 %

10300 - Prevenzione e sicurezza degli ambienti di lavoro 0,03 %

10400 – Sanità pubblica veterinaria 0,72%

10500a – Attività di prevenzione rivolte alla persona Vaccinazioni 16,80%

10500c - Altre attività di prevenzione rivolte alla persona 1,55%

10600a – Attività del Servizio medico-legale 0,1 %

20100 - Guardia Medica 6,52 %

20202 – Pediatria di libera scelta 0,2 % (ambulatori pediatrici)

20402 Altre forme di erogazione dell'assistenza farmaceutica (doppio canale SERT) 2,65 %

20500 – Assistenza Integrativa 30,20 %

20700 – Assistenza Protesica 5,99 %

20802 - Assistenza alle donne, famiglia 3,06 %

20805 – Assistenza ai tossicodipendenti 31,69 %

21003 – Assistenza tossicodipendenti (carcere) 0,22 %

Direzione Sociale e Dipartimento ASSI (costi comuni)

20902 - Assistenza riabilitativa ai disabili 10%

20904 - Assistenza agli anziani 10%

21002 - Assistenza riabilitativa ai disabili 40%

21004 - Assistenza agli anziani 40%

Dipartimento ASSI (BAC) (vigilanza e appropriatezza)

20801 – ADI 1%

20802 - Assistenza alle donne, famiglia, Consultori familiari 10 %

RLS.C.R.I.B.A.

20804 – CDD 10%

20807 - Assistenza terminale 1%

20903 - Assistenza Tossicodipendenti 10%

20904 – CDI 10 %

21002 – RSD 15%

21004 – RSA 43 %

21006 - Assistenza terminale 1 %

Dipartimento PAC

Il costo del Dipartimento PAC (direzione) è stato suddiviso in % nelle seguenti linee di attività:

20601 – Attività clinica (ambulatoriale) 40 %

20601 – Attività clinica (CREG) 22 %

20403 – File F 19 %

20803 B – NPI 5%

21001 – Assistenza psichiatrica 14%

Il costo del Dipartimento PAC NAPPS sanitario

20601 – Attività clinica – DRG- Estero- Rimborsi dializzati 85 %

20803 B – NPI 4%

21001 – Assistenza psichiatrica 10%

21100 – Assistenza idrotermale 1%

Si precisa che per l'attività ospedaliera (NOC) i costi dedicati all' attività 30202 – degenza ordinaria sono stati allocati nella linea di attività 20602 attività di laboratorio

Distretti Socio Sanitari – costi direzione

La percentuale è stata dedotta dalle ore dedicate del personale sanitario

10500 – Attività di prevenzione rivolte alla persona Vaccinazioni 50%

RL S.C.R.I.B.A.

20802 - Assistenza alle donne, famiglia, Consultori familiari 50%

La percentuale è stata dedotta dalle ore dedicate del personale amministrativo:

10500c- Attività di screening (pap-test) 2%

10600a - Attività del Servizio medico-legale (prenotazioni certificazioni) 11,02 %

10600b – Servizio medicina legale – visite fiscali 4,05%

20100 - Guardia Medica 10,42 %

20201 - Medicina Generale 47,22 %

20202 - Pediatri di libera scelta 9,39%

20500 – Assistenza Integrativa diabetica e dietetica 5,80%

20700 – Assistenza Protesica 9,10 %

20802 - Assistenza alle donne, famiglia, Consultori familiari 1%

Direzione Sanitaria

Il ribaltamento dei costi della direzione è stato distribuito in % sulle seguenti linee di attività:

10100 - Igiene e sanità pubblica 33%

10400 – Sanità pubblica veterinaria 33%

20201 - Medicina Generale 34%

Allocazione costi

Si precisa che per l'attività ospedaliera che dalla linea di attività L30400 è stato scorporato l'importo relativo al reparto 99 ed è stato imputato alla linea L 21006 (residenziale malati terminali) così come nel bilancio socio sanitario sono stati considerati i costi relativi agli stati vegetativi da ISSAD, inoltre la linea di attività 21002 è stato popolata il conto cure intermedie, il CreG è stato inserito nella linea di attività anziani domiciliare e le Misure del bilancio socio sanitario sono state attribuite secondo la destinazione (RSA leggera, Comunità disabili, Comunità Minori, Gioco d'azzardo)

I costi generale comprendono:

A1101 Formazione del personale

A1102 Sistemi informativi e statistici

A1103 Altri oneri di gestione

RL S.C.R.I.B.A.

Vengono ribaltati in percentuale dei costi per linee di attività LA-san e all'interno della colonna.

Nella colonna "altri costi" gli importi relativi alla Direzione Generale vengono ribaltati a fine elaborazione e per le percentuali di linee di attività esclusi i DRG e ADI.

L'Ufficio Sindaci cdc 09.24.10.01.10 è stato ribaltato sulla linea di attività 20802 Assistenza alle donne, famiglia, coppie.

5.4 Le principali attività svolte dai Servizi Amministrativi

Servizio Approvvigionamenti ed Economato

Nel 2015, sono state svolte le seguenti attività che hanno permesso di raggiungere gli obiettivi e di essere in linea con le indicazioni regionali (DGR n. X/2989/2014 e n. X/3993/2015).

modalita' di approvvigionamento

In attuazione delle disposizioni regionali nonché delle norme in materia di acquisto, il Servizio, laddove possibile, si è avvalso di:

sistemi di "purchasing consortia" mediante acquisti centralizzati a livello nazionale, regionale e sovraaziendale. Tenuto conto dell'obbligatorietà dell'adesione ad ARCA e CONSIP, è stata fatta la rendicontazione delle gare singole/consorziate anni 2013 e 2014 ed è stata predisposta la programmazione delle gare consorziate anni 2015, 2016 e 2017. La gestione di gare in forma singola ha avuto carattere residuale: nel perimetro delle gare aggregate, nel 2015, sono state gestite in autonomia tre procedure di valore maggiore di € 40.000,00 di cui è stata data comunicazione in Regione.

sistemi innovativi e-procurement (piattaforma SINTEL) per tutte le procedure di valore pari o superiore di € 40.000,00, comprese le gare consorziate.

mercato elettronico della pubblica amministrazione (MEPA) su CONSIP e SINTEL, mediante acquisti a seguito di RDO (richieste di offerta) telematiche.

Nella tabella sotto riportata sono evidenziate le procedure attivate con tali sistemi nel 2015, precisando che:

il valore indicato è quello a base d'asta per tutto il periodo contrattuale, salvo ci sia già stata l'aggiudicazione: in questo caso il valore è stato calcolato sull'effettiva aggiudicazione;

il valore riportato, se si tratta di gara consorziata, è solo quello di pertinenza dell'ASL di Bergamo, compresa la gara riferita agli acquisti dei farmaci in PHT (cfr. progetto infra);

nel conteggio delle adesioni a CONSIP e ad ARCA, è stato considerato il numero di convenzioni a cui l'ASL di Bergamo ha aderito e non il numero di adesioni;

nel conteggio delle procedure aggregate si considera il numero di deleghe inviate alle ASL capofila;

le procedure su SINTEL comprendono anche quelle aggregate per il solo valore dell'ASL di BG;

le procedure e le RDO sono considerate indette e delegate solo se non aggiudicate o non concluse;

in caso di revoca di una procedura, si conteggia il numero di procedure tra quelle concluse e si valorizza a € 0,00 l'importo.

n° procedure	Modalità di approvvigionamento	Valore Iva esclusa
7	Convenzioni CONSIP a cui l'ASL ha aderito	€ 639.563,63
7	Convenzioni ARCA a cui l'ASL ha aderito	€ 3.685.214,96
8	Procedure consorziate BG capofila: aggiudicate/concluse	€ 9.451.398,87
0	Procedure consorziate BG capofila: indette	€ 0,00
34	Procedure consorziate BG aggregata: recepite	€ 133.571.668,94
3	Procedure consorziate BG aggregata: deleghe	€ 300.873,70

R.S.C.R.I.B.A.

14	Procedure su Sintel: aggiudicate/concluse	€ 9.848.845,65
1	Procedure su Sintel: indette	€ 52.500,00
161	RDO aggiudicate/concluse su MEPA CONSIP o SINTEL	€ 609.351,59
1	RDO indette su MEPA CONSIP o SINTEL	€ 22.100,00

Nel 2012, è stata confermata l'adesione dell'ASL di BG nel consorzio con le AA.SS.LL. di CO, LC, MB, SO e VA. Il grosso sforzo di lavoro, dei tre anni precedenti, con 88 gare bandite all'interno del consorzio, a cui si aggiungono quelle fuori consorzio e le adesioni a convenzioni di centrali di committenza, ha permesso all'ASL di raggiungere, nel 2015, la percentuale di "purchasing consortia" pari al 76,486, come comunicato in Regione in data 29/12/2015. Pertanto, sono stati raggiunti gli obiettivi sia della percentuale del 55% degli acquisti tramite "purchasing consortia", sia del 10% in più sul valore degli importi di "purchasing consortia", essendoci stato un aumento, rispetto al 2014, di oltre il 16%.

Obblighi di Pubblicità e trasparenza

Ai sensi della L. n. 190/2012, sono stati pubblicati, sul sito internet, i dati relativi ai corrispettivi erogati alle ditte nel 2014, con comunicazione all'ANAC in data 30/01/2015. Sono state apportate le correzioni agli errori rilevati dal sistema con verifica positiva al controllo ANAC del 22/04/2015. Sono state inviate per la pubblicazione sul sito internet le delibere per procedure di gara espletate ex art. 57 del d. lgs. n. 163/2006.

Rendicontazioni e flussi

Nel 2015, è proseguito il rilevante lavoro di rendicontazione e di invio dei flussi secondo le disposizioni nazionali e regionali con rispetto delle scadenze previste come segue:

sull'Osservatorio Contratti: per Regione ed AVCP ora ANAC con rendicontazioni periodiche al verificarsi delle fasi di gara e di contratto a seguito dello stacco dei CIG;

sull'Osservatorio Acquisti: relativo a gare, contratti e ordini con inserimento quotidiano dei dati nell'applicativo ed invio, concordato con la softwarehouse, 4 volta al mese (richiesta 1 volta/mese);

ORPT: con invio dei dati entro i giorni stabiliti dalla Regione;

Flusso dei Dispositivi medici: invio dei dati entro il 20 di ogni mese;

le relazioni trimestrali di "Beni e servizi" per spiegare le attività svolte nell'ultimo trimestre 2014 e nel 2015 per il raggiungimento degli obiettivi, con particolare attenzione a quelli di risparmio;

il riepilogo delle proroghe dei contratti attivate nel II semestre 2014 e nel I e II semestre 2015;

il database compilato per i servizi non sanitari per il II semestre 2014 e per il I semestre 2015;

il rendiconto della percentuale degli acquisti in "purchasing consortia" e di quelli autonomi anni 2014 e 2015.

Sono stati forniti al Servizio incaricato dell'invio alla Corte dei Conti entro le rispettive scadenze:

i chiarimenti al questionario anno 2012 sulla "spending review" e sulle verifiche effettuate sulle ditte con cui sono stati stipulati contratti entro la scadenza del 19/01/2015;

il questionario anno 2014, compilato per la parte di competenza, entro la scadenza del 30/09/2015.

Sono stati inviati al SEF entro il 31/01/2015, i conti della gestione contabile del gestore del fondo economale (mod. 23/B), nonchè quelli dei consegnatari dei beni mobili e dei beni di consumo (mod. 24/A e B).

Sono stati trasmessi all'ANAC, entro la scadenza del 15/03/2015, i dati per gli adempimenti previsti dalla delibera n. CP – 22 del 26/11/2014 in attuazione delle disposizioni di cui agli artt. 9, comma 7 e 10, commi 3 e 4, lett. a) e b) del D.L. n. 66/2014, convertito con L. n. 89/2014.

Sono stati rispettati gli adempimenti richiesti dalle disposizioni anticorruzione, inviando al responsabile aziendale dell'anticorruzione quanto previsto.

Sono stati trasmessi al MEF i dati sulla rilevazione dei prezzi di beni e servizi delle PP.AA. edizione 2015.

Sono state rispettate tutte le altre scadenze richieste di volta in volta da vari enti e/o uffici.

Spending Review

Ai sensi del D.L. n. 95/2012 e s.m. e i. – convertito con L. n. 135/2012 – tenuto conto delle indicazioni di cui alle DDGGR n. IX/3976/2012 e n. 4334/2012, il Servizio:

ex art. 5, comma 7 : ha mantenuto il valore nominale del buono pasto a € 7,00;

R.L.S.C.R.I.B.A.

ex art. 15, comma 13, lett. a): ha proseguito l'attività di riduzione delle prestazioni per ottenere la diminuzione dei costi soprattutto nell'individuare i fabbisogni, in fase di gestione di nuove gare;
ex art. 15, comma 13, lett. b): ha acquistato nuovi prodotti allo stesso prezzo pubblicato – che hanno prezzi di riferimento AVCP ora ANAC,. Le basi d'asta per nuove gare sono individuate in base a tali prezzi.
Inoltre, in attuazione della nuova "spending review" introdotta con Legge n. 125/2015 - di conversione del D.L. n. 78/2015 -, tenuto conto delle indicazioni di cui alla DGR n. X/3993/2015, il Servizio:
ex art. 9 -ter, comma 1, lett. a): ha preso contatto con i fornitori direttamente o indirettamente tramite le Aziende capofila, ARCA e CONSIP per condurre le rinegoziazioni. All'esito di quasi tutte le rinegoziazioni, si dovrebbe ottenere un risparmio di circa € 100.000,00 IVA compresa/anno.
ex art. 9 -ter, comma 1, lett. b): a seguito del confronto dei prezzi dei DM ASL con quelli pubblicati a livello regionale e ministeriale sul NSIS, solo uno risulta avere un prezzo maggiore tra i 500 DM a maggior spesa in Regione. Alla rinegoziazione provvede Varese, capofila della gara.
Progetto di distribuzione per conto (DPC)
Il Servizio acquista farmaci in PHT per tutte le 15 AA.SS.LL. della Regione, con risparmi su scala regionale, a seguito di approvazione del relativo progetto con DGR n. X/2566 del 31/10/2014 – recepito con delibera ASL n. 1082 del 27/11/2014 -. Tale progetto ha la durata di tre anni a partire dal 2015.
Proroghe a contratti esistenti
Per l'attenta programmazione delle gare, nel 2015, sono stati adottati n. 11 provvedimenti di proroga su proposta del servizio con una riduzione del 68,5% rispetto al 2014 (totale 35). Alcune proroghe sono state adottate per erogare funzioni che sono passate alle ASST, per garantire la continuità dei servizi nel 2016.
andamento della spesa
Alle relazioni trimestrali inviate in Regione, sono stati allegati report che, all'esito delle procedure di gara, delineano l'andamento della spesa. Proseguono le riunioni per verificare periodicamente tale andamento.
Il budget complessivamente assegnato al servizio è risultato compatibile con le esigenze aziendali, avendo conseguito un risparmio di spesa di oltre € 130.000,00 rispetto al IV CET 2014, come segue: IV CET 2014 € 5.048.794,06 - IV CET 2015 € 4.912.040,77= € 136.753,29, pari a circa il 2,7%, sulle voci CET SAL.
piano investimenti
La ridotta disponibilità di fondi ha consentito di evadere le richieste strettamente necessarie ed urgenti. A seguito degli acquisti per investimento di beni mobili e delle consegne entro la fine del 2015, la situazione risulta essere la seguente sui provvedimenti autorizzativi degli anni precedenti al 2015:
Decreto n. 9790 del 28/10/2013 della D.G. Salute: utilizzo di € 24.343,23 Iva compresa, con un residuo di € 656,77;
DGR X/1521 del 20/03/2014, allegato B1: utilizzo di € 49.724,25 IVA compresa, con un residuo di € 1.200,67;
DGR n. X/2673 del 21/11/2014 allegato D: utilizzo di € 29.370,89 IVA compresa, con un residuo di € 5.619,11.

Servizio Tecnico Patrimoniale

L'attività del Servizio Tecnico Patrimoniale si è svolta nel corso dell'esercizio 2015, da un lato, nell'ambito della manutenzione ordinaria e straordinaria di tutti gli immobili in uso a qualsiasi titolo all'A.S.L. di Bergamo, (proprietà, locazione, attiva e passiva, comodato, attivo e passivo), provvedendovi previa adesione alle convenzioni ARCA/CONSIP e, in via residuale, mediante espletamento di apposite procedure di gara. D'altro lato, ha riguardato la gestione, più strettamente amministrativa, del predetto patrimonio immobiliare, mediante la stipulazione e la conseguente gestione dei relativi contratti di comodato e/o locazione e di quelli concernenti le varie utenze da attivare, volturare e/o dismettere, quali ad esempio acqua, gas, energia elettrica, telefonia, ecc.
La manutenzione ordinaria, programmata e su richiesta, delle circa cinquanta sedi ASL presenti sul territorio provinciale ha comportato l'evasione di circa 1.700 richieste di intervento di tipo edile e impiantistico (es: idrotermosanitario, elettrico, rete dati e fonia, allarmi anti intrusione, antincendio, ascensori, ecc.) e di manutenzione delle aree verdi.

R.L.S.C.R.I.B.A.

In attuazione delle normative in materia, il Servizio Tecnico Patrimoniale in corso d'anno, a copertura delle necessità aziendali, ha prioritariamente aderito alle convenzioni attive in Arca/Consip. Per gli approvvigionamenti inferiori a € 40.000,00, è stato utilizzato il sistema di e-procurement (piattaforma SINTEL), redigendo circa n. 142 RdO, e n. 11 Cottimi fiduciari.
La modalità di gestione delle procedure di acquisto tramite sistemi informatici ha permesso di continuare a perseguire l'obiettivo di dematerializzazione documentale, proseguendo quanto già attuato nel corso del precedente anno.
Riguardo alla gestione del patrimonio immobiliare, merita particolare menzione quanto segue:
- Sulla base dell'articolo 3, comma 1, del D.L. 95/2012, convertito dalla L. 135/2012, anche per il 2015 è continuata l'applicazione del blocco dell'aggiornamento dell'indice Istat sui canoni di locazione passiva.
L'obbligo di ridurre ex lege in misura del 15% i canoni di locazione passiva con decorrenza 01/07/2014, in applicazione di quanto previsto dall'art. 24, comma 4, lett. b) del D.L. n. 66/2014, ha prodotto appieno i suoi effetti nel corso del 2015, permettendo un notevole risparmio, quantificabile in c.ca € 100.000,00;
In corso d'anno, inoltre, si è provveduto alla stipula ex novo e/o al rinnovo di diversi contratti di comodato/locazione, sempre previa valutazione preventiva dell'economicità dell'operazione in funzione di un vantaggioso rapporto di costi/benefici per l'Azienda.

<u>Il piano investimenti</u>

Nel corso del 2015, in assenza, a valere su tale esercizio, di specifiche risorse assegnate per spese d'investimento da parte di Regione Lombardia, si è tuttavia continuato e/o dato corso agli interventi precedentemente finanziati con le sotto riportate deliberazioni e/o decreti:

1) fondi assegnati dalla DGR n. X/1521 del 20/03/2014:

- progettazione, aggiudicazione e liquidazione del 1° S.A.L. dei lavori finalizzati all'eradicazione della legionella presso i padiglioni Biffi, Lombroso, Marzocchi maschile e Verga femminile, del complesso polifunzionale di via Borgo Palazzo 130 a Bergamo, per una spesa complessiva lorda, prevista in quadro economico, di globali € 105.000,00;
- progettazione, aggiudicazione e liquidazione del 1° S.A.L. dei lavori di completamento dell'impianto di raffrescamento del 4° piano della sede legale di via Gallicciolli n. 4 a Bergamo, per una spesa complessiva lorda, prevista in quadro economico, di globali € 40.000,00;
- con note della Direzione Generale ASL, rispettivamente prot. n. U.098063 del 27/08/2015 e n. U.0107403 del 21/09/2015, indirizzate alla Direzione Generale Salute, sono state comunicate due variazioni agli interventi originariamente inseriti nella "Relazione piano investimenti BPE 2015", finalizzate a dirottare le somme previste per il parziale rifacimento dei serramenti della sede di Dalmine e per la sistemazione del magazzino farmaceutico, in opere afferenti il raffrescamento dei Dipartimenti Medico e Veterinario, (ora, a seguito della riforma sanitaria, rispettivamente Dipartimento di Igiene e prevenzione sanitaria e Dipartimento Veterinario e sicurezza degli alimenti di origine animale), presso il complesso polifunzionale di via Borgo Palazzo 130 a Bergamo. A seguito di nota della Direzione Generale Welfare del 17/02/2016, l'ATS di Bergamo ha riscontrato in data 25/02/2016, confermando le esigenze precedentemente manifestate. Dette esigenze sono state altresì riaffermate nella relazione al Bilancio Preventivo Economico dell'anno 2016.

2) fondi assegnati dalla DGR n. X/2673 del 21/11/2014:

in relazione ai previsti lavori di mitigazione del gas radon presso il punto erogativo di Gandino, ubicato in Via C. Battisti n. 1/3, si è provveduto all'affidamento dell'incarico di progettazione. Inoltre, poiché come da comunicazione del Comune, proprietario dell'immobile, l'edificio risulta vincolato ai Beni Ambientali, si è conseguentemente istruita la relativa pratica presso la Soprintendenza di Milano, re-

R.L.S.C.R.I.B.A.

stando, al 31/12/2015, in attesa del visto per poter procedere ad approvare il progetto ed aggiudicare i lavori in oggetto, per una spesa complessiva lorda, prevista in quadro economico, di globali € 20.000,00;
- in relazione ai previsti lavori di mitigazione del gas radon presso il punto erogativo di Serina, ubicato in Via Palma il Vecchio 20, si è provveduto all'approvazione del progetto, all'indizione della gara d'appalto ed alla sua aggiudicazione. Per l'intervento è stata prevista una spesa complessiva lorda, in quadro economico, di globali € 16.500,00;

3) fondi assegnati da Decreto della Direzione Generale Salute n. 9790 del 28/10/2013:
- in relazione ai lavori di realizzazione del nuovo DSS di Clusone, finanziati totalmente con contributo regionale di complessivi lordi € 1.800.000,00 di cui al Decreto della Direzione Generale Salute n. 9790 del 28/10/2013, si è provveduto all'ultimazione dei lavori, come da verbale della Direzione dei Lavori redatto in data 03/06/2015. L'intervento è stato oggetto di regolare collaudo tecnico-amministrativo come da certificato del professionista incaricato in data 14/09/2015 ed integrazione del 12/10/2015. Alla data del 31/12/2015 era in corso l'iter per giungere alla definitiva liquidazione dei saldi all'impresa ed ai liberi professionisti nonché per l'inoltro in Regione della richiesta del saldo del contributo.

Area Affari Generali e Legali

Sono proseguite regolarmente tutte le attività istituzionali rientranti nel mandato organizzativo attribuito all'Area, dalla gestione del contenzioso giurisdizionale al recupero dei crediti, dal supporto giuridico legale a favore di tutte le articolazioni organizzative alla gestione degli affari assicurativi, dalla gestione del ciclo deliberativo al presidio del sistema di gestione dei documenti e dei dati personali.
Si è intensificata l'attività di recupero crediti a mezzo ruolo esattoriale, per riassorbire l'arretrato creatosi in conseguenza della crescente numerosità dei debitori insolventi frutto dell'onda lunga della crisi economica che ha colpito il Paese negli ultimi anni. Si tratta di una pletora di crediti di importo generalmente modesto, ma comunque superiore alla soglia di rinunciabilità, e che nondimeno comportano un impegno gestionale importante, rispetto al quale residua qualche margine di recupero di efficienza grazie ad ulteriori iniziative di office automation implementabili.
È proseguito lo sviluppo del vasto progetto di dematerializzazione documentale avviato nel 2013, che impatta trasversalmente su tutta l'Azienda e che impone, sia pur gradualmente, cambiamenti organizzativi e culturali tanto profondi quanto faticosi ed ineludibili. I processi di dematerializzazione da un lato sono imposti dalla necessità di adeguarsi agli standard normativi ed allo sviluppo delle tecnologie dell'informazione e della comunicazione, dall'altro costituiscono un'opportunità di ripensare e riorganizzare complessivamente l'azione amministrativa, migliorandone l'efficienza e la trasparenza. Da questo punto di vista, e fermo restando che compete ad ogni articolazione organizzativa ed ai singoli dirigenti cogliere le occasioni che si aprono, in termini generali può dirsi consolidato il trend che negli ultimi anni ha visto ridursi significativamente il numero di invii cartacei spediti tramite i servizi postali, con particolare riferimento a quelli raccomandati. Maggiore spazio si è anche dato al servizio di posta ibrida, che automatizza operazioni materiali a basso valore aggiunto (stampa, piegatura, imbustamento, affrancatura e consegna della corrispondenza all'operatore postale) per gli invii massivi, sgravando gli uffici e contenendo i costi.
In coerenza con quanto prevedono le apposite linee guida regionali, è proseguito l'impegno nella gestione, in collaborazione con gli assicuratori e con il broker assicurativo ed attraverso l'apposito Comitato di Valutazione aziendale, dei sinistri di responsabilità civile verso terzi, atteso che le notorie condizioni di questo segmento del mercato assicurativo costringono ad un progressivo e costante ampliamento delle quote di rischio che l'Azienda, volente o nolente, è costretta a ritenere a proprio carico. Merita grande attenzione il recente innovativo indirizzo della giurisprudenza di legittimità secondo il quale le ASL (e dunque in Lombardia oggi le ATS) rispondono civilmente anche per i danni arrecati dai medici di assistenza primaria per l'attività sanitaria resa nell'ambito del rapporto convenzionale. Ove questo principio, in precedenza mai accolto dalla Suprema Corte, dovesse consolidarsi, si aprirebbero scenari del tutto nuovi e dagli sviluppi diffi-

R.I.S.C.R.I.B.A.

cilmente prevedibili, anche se almeno in parte bilanciati dall'obbligo assicurativo gravante su tutti i medici non dipendenti pubblici e dal diritto di rivalsa nei confronti dei responsabili.
La avvenuta implementazione del nuovo sistema di protocollo informatico e dei connessi flussi documentali ha consentito di riallocare parte delle risorse umane già dedicate a questa funzione sulla gestione degli archivi cartacei. Significativa è stata l'azione diretta a selezionare la documentazione cartacea presente nell'archivio di deposito non più soggetta ad obbligo di conservazione e per la quale è stata chiesta ed ottenuta dai competenti organi l'autorizzazione allo scarto. Ciò consente di recuperare spazi preziosi per garantire una archiviazione della documentazione ordinata, corretta ed economicamente sostenibile.

Area Risorse Umane
Il costo del personale

Il costo del personale dipendente nell'anno 2015 si prevede che si attesterà sui valori dell'anno precedente, e rappresenta il tetto assegnato da Regione Lombardia entro il quale l'Asl può assumere personale secondo il Piano di Gestione delle Risorse Umane predisposto per l'anno 2015 secondo il fabbisogno analiticamente stabilito in base alle cessazioni in corso d'anno.
Si evidenzia nella tabella sottostante l'andamento della dotazione di personale e del relativo costo (compreso oneri escluso irap) riferito agli ultimi cinque anni :

	31/12/2011	31/12/2012	31/12/2013	31/12/2014	31/12/2015
Personale in servizio	n. 1124	n. 1104	n. 1109	n. 1098	n. 1101
Costo in migliaia di Euro	€ 61.316	€ 60.785	€ 60.610	€ 60.076	€ 60.096

L'Azienda intende perseverare l'obiettivo di contenimento della spesa del personale attraverso una maggiore e più attenta attività di controllo delle assunzioni, salvaguardando, nel contempo, e con determinazione, l'attività dei servizi sanitari e socio sanitari essenziali resi ai cittadini. Il contenimento dei costi, imposti dalla normativa nazionale e regionale, orienta le scelte strategiche di quest' Amministrazione ad una gestione delle risorse umane finalizzata a migliorarne la qualità e l'efficienza ottimizzandone l'allocazione su tutto il territorio provinciale. La Direzione ha già da tempo avviato un programma trasversale per la valorizzazione del personale dipendente ritenendo che in un contesto di risorse economiche date e a fronte di bisogni crescenti degli assistiti la più forte leva strategica per garantire livelli di prestazioni sanitarie e socio sanitarie di qualità, sia investire concretamente sul capitale umano disponibile. Per il 2015 si prevedono azioni progettuali orientate alla razionalizzazione degli apparati amministrativi, attraverso la revisione dei modelli organizzativi e lo sviluppo dei sistemi informativi a supporto, portando a regime l'informatizzazione delle procedure legate alla gestione del personale. Proseguirà per il 2015 l'azione di consolidamento del sistema di valutazione soprattutto dell'area della dirigenza che, supportato dal sistema operativo proprio del controllo di gestione , permetterà un maggiore legame tra Budget e sistema valutativo aziendale. L'Azienda, inoltre, prevede l'avvio attraverso collaborazioni con altre strutture pubbliche presenti sul territorio provinciale di progetti per creare funzioni aggregate di supporto alle attività proprie dell'area gestione economica del personale e dell'area gestione dei concorsi in un ottica di riduzione dei costi e di ottimizzazione delle risorse. Dal 2012 si è messo a punto un piano programma globale di sburocratizzazione e snellimento procedurale, utile a liberare risorse dall'area amministrativa per dedicarle al consolidamento ed incremento dei servizi sanitari e socio sanitari integrati di livello distrettuale e infradistrettuale sul territorio di competenza. Per quanto attiene ai processi interni di miglioramento qualitativo e di efficienza delle procedure in uso nell'Asl, merita di essere citato il seguente:

R.L.S.C.R.I.B.A.

Razionalizzazione dei processi amministrativi

L'ASL di Bergamo ha provveduto a rivedere le attuali procedure amministrative che in taluni casi non rispondono a criteri di efficienza e rapidità. A tal fine si è proposta di eliminare i passaggi amministrativi non necessari, rendendo più snella l'azione amministrativa afferente all'Area Risorse Umane con conseguente riduzione dei tempi di risposta verso i dipendenti e razionalizzazione dei costi. Le strategie che attengono alla realizzazione di questi obiettivi possono essere così sinteticamente riassunte:

analisi dei principali processi amministrativi afferenti ai macro-settori dei diversi servizi amministrativi;

l'Angolo del dipendente insieme al modulo "Sigma Planner", ormai a regime, permette di ottenere procedure informatizzate che rispondono a tutte le esigenze legate alla gestione efficiente del personale, a partire dalla rilevazione automatica della presenza del dipendente, richieste ferie e permessi fino all'elaborazione e consultazione on line del cedolino oltre a quella complessiva dei cartellini di presenza/assenza dei singoli dipendenti per Sede di lavoro;

dematerializzazione dei fascicoli personali dei dipendenti attraverso un sistema di gestione documentale completo che permette la ricerca, la consultazione e stampa del fascicolo riducendo in misura considerevole l'archivio cartaceo;

La sperimentazione del Telelavoro per i dipendenti che intendono conciliare l'attività familiare e il lavoro proseguirà anche nel corso del 2015 visti i riscontri positivi delle ricadute organizzative sui servizi e sulla produttività.

L'Aru anche per il 2015 proseguirà l'attività dello Sportello pensioni, strumento apprezzato da tutti i dipendenti, che permette agli interessati di conoscere la propria posizione pensionistica e previdenziale quale supporto prezioso in previsione dell'accesso alla pensione.

Area Risorse Economiche

Percorso Attuativo della Certificabilità (PAC) dei Bilanci in attuazione del D.M.S. 01/03/2013

L'attuazione del Decreto del Ministero della Salute del 1 marzo 2013, recante le disposizioni in merito alla definizione del Percorso Attuativo della Certificabilità (PAC) dei Bilanci, per la parte di competenza delle Aziende Sanitarie, ha visto impegnata l'Area Risorse Economiche nelle attività finalizzate alla ricognizione dello stato di attuazione delle procedure amministrativo-contabili. La citata attività ricognitiva costituisce il presupposto, in adempimento di quanto esplicitato nelle Regole di Sistema 2014, necessario per addivenire alla redazione di un Piano Attuativo della Certificabilità Aziendale contenente le specifiche azioni da intraprendere per raggiungere l'obiettivo della certificazione del bilancio della Azienda.

L'Area Risorse Economiche, nel 2015 ha proseguitoavviato una ricognizione delle procedure aziendali secondo la sequenza del cronoprogramma indicato dalla normativa statale e recepito dalle Regole di Sistema regionali.

CUP e servizio di fatturazione attiva

Nel 2015 è proseguito l'impegno, per le parti di competenza, dell'Area Risorse Economiche , in tutte le attività finalizzate alla prosecuzione dell'implementazione del software per la gestione di una soluzione CUP su tutto il territorio provinciale che opera in modo integrato con la fatturazione attiva delle prestazioni rese a pagamento dai vari servizi dell'ASL.

Dal 1° gennaio 2015 l'attivazione dell'applicativo è stata estesa all'Area di Bergamo e all'Est provincia.

A regime, i nuovo sistema consentirà di superare le varie soluzioni attualmente utilizzate per la gestione delle prenotazioni e per la fatturazione attiva, ponendosi l'obiettivo di gestire "in rete" tutte le attività correlate alla prenotazione, fatturazione e rendicontazione delle prestazioni erogate. La realizzazione di quanto descritto richiederà al Servizio un notevole sforzo volto alla revisione dei processi amministrativo-contabili coinvolti, nonché una riorganizzazione delle risorse in essi impegnati.

RLS R.I.B.A.

Fatturazione elettronica

Applicazione del decreto ministeriale 55/13, attuativo della legge n. 244/2007, revisione dei processi aziendali coinvolti nella fatturazione attiva e passiva, implementazione integrazioni informatiche al sistema di contabilità aziendale.

L'Area Risorse Economiche, nell'ambito del processo complessivo di dematerializzazione e informatizzazione che vede coinvolta la Pubblica Amministrazione nel suo insieme, già dal 2014, ha concluso il percorso operativo definito dalle linee guida, adottate con il decreto ministeriale del MEF n. 55/2013, in materia di emissione, trasmissione e ricevimento della fattura elettronica, attraverso il Sistema di interscambio, ai sensi dell'articolo 1, commi da 209 a 214, della Legge 24 dicembre 2007, n. 244 (finanziaria 2008) e successive modificazioni.

Il processo operativo è stato avviato con l'integrazione informatica del verticale di contabilità da parte della softwarehouse fornitrice per la fatturazione attiva. Tale avvio ha consentito anche una fase sperimentale della nuova procedura, da parte dell'Area Risorse Economiche, con tutti i clienti aziendali.

In data 19/12/2014 con nota della Direzione Generale Salute ad oggetto " Utilizzo anticipato del Sistama di interscambio" è stato disposto l'avvio anticipato al 24/2/2015 della fatturazione elettronica passiva per l'ASL di Bertgamo in deroga a quanto disposto dalla normativa nazionale contenuta nel DL 66/2014.

L'ASL della Provincia di Bergamo è stata coinvolta nel Gruppo di lavoro regionale per le ASL che persegue l'obiettivo di analizzare le peculiarità che caratterizzano la fatturazione passiva nelle Aziende Sanitarie Locali e di predisporre coerenti linee guida.

Ad oggi il sistema di fatturazione elettronica della ASL di Bergamo può considerarsi a pieno regime. Tutte le fatture. emesse e ricevute, vengono gestite in modalità digitale.

L'Area Risorse Economiche di Bergamo ha, inoltre, concluso per la parte di competenza il progetto sperimentale riferito alla gestione informatica delle fatture emesse dalle farmacie del territorio che necessitano di specifica riconciliazione con la rendicontazione presente nel flusso della "Distinta Contabile Regionale"in collaborazione con LISPA.

Le specifiche di tale attività sono definite in un progetto regionale denominato "RIDI" e l'Area Economica e il Servizio Farmaceutico di Bergamo sono stati individuati quali strutture capofila per la sperimentazione regionale.

La sperimentazione si è conclusa positivamente nel mese di ottobre e nel corso del 2016 il Progetto RIDI verrà esteso a tutte le ATS.

Progetto Farmaceutica

Con la D.g.r. n. X/2566 del 30.10.2014 la Giunta Regionale ha formalizzato il Progetto regionale sul PHT con la gestione centralizzata dei magazzini tramite l'Azienda Sanitaria di Bergamo quale azienda capofila. Rispetto a questo progetto che dal 30/10/2014 si è esteso a tutte le Aziende Sanitarie Lombarde, l'Area Risorse Economiche è impegnata nella l'attività concernente la fatturazione passiva e la fatturazione attiva nei confronti sia dei fornitori che delle ASL aderenti con un incremento notevole dei documenti contabili da gestire.

Conto giudiziale

L'Area Risorse Economiche, in attuazione della DGR N. X/1185 del 20/12/2013 ad oggetto: " Determinazioni in ordine alla gestione del Servizio Socio Sanitario Regionale per l'anno 2014", a seguito della nota della Direzione Generale Salute del 3/12/2015 con la quale sono state trasmesse le linee guida regionali atte a regolamentare le modalità di individuazione delle sopra indicate figure, ha proceduto in concorso con la Direzione Amministrativa alla adozione del "REGOLAMENTO PER LA DISCIPLINA DELL'ESERCIZIO DELLE FUNZIONI DEGLI AGENTI CONTABILI A DENARO E A MATERIA" adottato con la deliberazione n. 1202 del 30/12/2014. Inoltre, con la deliberazione n. 1203 del 30/12/2014 ad oggetto "Individuazione Agenti Contabili della ASL della Provincia di Bergamo tenuti alla resa del conto giudiziale " l'Azienda ha proceduto alla individuazione degli Agenti contabili interni ed esterni soggetti alle disposizioni relative alla resa del conto.

R.E.S.C.R.I.B.A.

Con le deliberazioni nn. 618/2015, 619/2015, 620/2015, 621/2016, 622/2015, 623/2015, 624/2015 e 625/2015 sono stati approvati i conti resi dagli Agenti Contabili individuati con deliberazione 1203/2014 e trasmessi alla Corte dei Conti – Sezione Giurisdizionale per la Lombardia.

STP

L'Area Risorse Economiche ha proseguito nelle attività di analisi finalizzate all'allineamento della cassa e delle partite creditorie e debitorie relative alla fatturazione delle prestazioni agli stranieri STP tra Aziende e verso la Regione.

Si è definito l'allineamento della cassa e delle partite creditorie e debitorie relative alla fatturazione delle prestazioni agli stranieri STP tra Aziende e verso la Regione con riferimento all'esercizio 2015 in coerenza con l'analogia con quanto già attuato negli esercizi 2013 e 2014.

Per gli anni pregressi, a seguito della conclusione dell'istruttoria tra erogatori e Prefettura in merito alla ricognizione delle partite aperte, si è avviata la definizione delle partite contabili in accordo con le strutture sanitarie del territorio.

Tempi di pagamento fornitori

L'Area Risorse Economiche ha mantenuto il rispetto dei tempi di pagamento dei fornitori conformemente alle disposizioni di cui al DPCM del 22/09/2014 e della Circolare n. 3 del 14/01/2015 del Ministero dell'Economia e delle Finanze.

Di seguito l'indicatore annuale di tempestività dei pagamenti : **periodo di riferimento esercizio 2015**

Indicatore annuale di tempestività dei pagamenti	**Descrizione**	**Valore 2015 (u.m.= giorni)**
	Misurazione di tempestività dei pagamenti definito in termini di ritardo medio di pagamento ponderato in base all'importo delle fatture	**- 8,38 gg.** pagamenti riferiti a: • Gestione diretta aziendale • Finlombarda (G3S) • Utenze • Liberi Professionisti di cui **- 2,67 gg.** pagamenti Finlombarda (G3S)

6. Fatti di rilievo avvenuti dopo la chiusura dell'esercizio

Nessun fatto di rilievo si è verificato dopo la chiusura dell'esercizio.

Bergamo, 21 novembre 2016

Il Direttore Generale
Dott. Mara AZZI
F.to Ai sensi del D.lgs n. 39/93

RLS.C.R.I.B.A.

Descrizione e definizioni delle colonne / voci del Modello A:

Colonna A: deve essere indicata la "Spesa del personale riferita al CET / BPE / BES" al netto degli oneri derivanti dagli incrementi contrattuali relativi per il Comparto: all'applicazione del CCNL II° biennio economico 5 giugno 2006, del CCNL I° biennio economico 10 aprile 2008 e del CCNL II° biennio economico 31 luglio 2009; per la Dirigenza Medica/Veterinaria ed SPTA: all'applicazione dei CC.NN.LL. I° e II° biennio economico del 3.11.2005 – 5.07.2006 e del CCNL I° biennio economico 17 ottobre 2008 e CCNL II° biennio economico del 6 maggio 2010;

Colonna B: devono essere riportati unicamente gli incrementi contrattuali riferiti per il Comparto: all'applicazione del CCNL II° biennio economico 5 giugno 2006; per la Dirigenza Medica/Veterinaria ed SPTA: all'applicazione dei CC.NN.LL. I° e II° biennio economico del 3.11.2005 – 5.07.2006;

Colonna C: devono essere indicati unicamente gli incrementi contrattuali riferiti:
- **per l'area della Dirigenza Medica/veterinaria ed SPTA all'applicazione del CCNL I° biennio economico 17 ottobre 2008;**

Colonna X: devono essere indicati unicamente gli incrementi contrattuali riferiti:
- **per l'area del Comparto all'applicazione del CCNL II° biennio economico 31 luglio 2009;**
- **per l'area della Dirigenza Medica/Veterinaria ed SPTA all'applicazione del CCNL II° biennio**

Colonna D: "Spesa complessiva riferita al CET / BPE / BES":
- Area del Comparto = colonna A + B + C + X + indennità di vacanza contrattuale + Risorse aggiuntive regionali.
- Area della Dirigenza Medica/veterinaria ed SPTA = colonna A + B + C + X + indennità di vacanza

Colonna E: "spesa di Prechiusura complessiva (da compilare solo in sede di CET)".

RLS.C.R.I.B.A.

DENOMINAZIONE	A.S.L. DELLA PROVINCIA DI BERGAMO			GLI IMPORTI DEVONO ESSERE ESPRESSI IN MIGLIAIA DI EURO		
CODICE AZIENDA	301		ANNO	2015	PERIODO	Consuntivo

BILANCIO PREVENTIVO / BILANCIO CONSUNTIVO / RENDICONTAZIONE TRIMESTRALE

COSTO DEL PERSONALE COMPARTO	COLONNA A	COLONNA B	COLONNA C	COLONNA X			SPESA COMPLESSIVA COLONNA D
COMPETENZE FISSE COMPRENSIVE 13/MA	14.893	652	872	572			16.989
RETRIBUZIONE INDIVIDUALE DI ANZIANITA'	265	-	-	-			265
FONDO LAV. STRAORDINARIO E REMUNERAZIONE CONDIZIONI DISAGIO, PERICOLO, DANNO	530	-	84	-			446
FONDO FASCE RETR. POS. ORG., PARTE COMUNE INDENN. PROF. SPECIFICA	3.224	200	265	156			3.845
FONDO PRODUTT. COLLETTIVA E QUALITA' PRESTAZIONE INDIVIDUALE	1.012	172	12	32			1.204
RETRIBUZIONE ORE "SERVIZIO 118"	-	-	-	-			-
ALTRE INDENNITA' (vedi prospetto di lavoro altre indennità)	182	-	-	-			182
ONERI TRATTAMENTI PREVIDENZIALI INTEGRATIVI	5	-	-	-			5
PRESTAZIONI ORARIE AGG.VE PERS. INFERMIERISTICO (L. 1/2002) - al netto degli oneri sociali ed Irap	-	-	-	-			-
RISORSE AGGIUNTIVE - COMPARTO - al netto di oneri ed Irap							570
INDENNITA' DI VACANZA CONTRATTUALE - COMPARTO - al netto di oneri ed irap							150
ONERI SOCIALI - RISORSE AGGIUNTIVE - COMPARTO -							140
ONERI SOCIALI - Indennità di vacanza contrattuale - COMPARTO -							41
ONERI SOCIALI - su competenze fisse, RIA, FONDI, Retribuzione 118, Altre indennità	5.595	288	296	160			6.339
ONERI SOCIALI - PRESTAZIONI ORARIE AGG.VE PERS. INFERMIERISTICO (L. 1/2002)	-	-	-	-			-
TOTALE COSTI DEL PERSONALE COMPARTO ESCLUSO ONERI SOCIALI ED IRAP	20.106	1.024	1.041	760			23.651
TOTALE ONERI SOCIALI - ESCLUSA IRAP	5.595	288	296	160			6.520
TOTALE COSTI DEL PERSONALE COMPARTO CON ONERI SOCIALI ESCLUSA IRAP	**25.706**	**1.312**	1.337	**920**			**30.176**
				IRAP RAR (comparto)			47
				IRAP Ind. Vac. Contrattuale (Comparto)			12

BILANCIO PREVENTIVO / BILANCIO CONSUNTIVO / RENDICONTAZIONE TRIMESTRALE

COSTO DEL PERSONALE DIRIGENZA MED. VET.	COLONNA A	COLONNA B	COLONNA C	COLONNA X			SPESA COMPLESSIVA COLONNA D
STIPENDIO TABELLARE COMPRENSIVO 13/MA	6.607	256	349	188			7.400
RETRIBUZIONE INDIVIDUALE DI ANZIANITA'	862	-	-	-			862
FONDO TRATTAMENTO ACCESSORIO CONDIZIONI LAVORO	417	148	16	-			581
FONDO IND. SPECIFICITA' MED., RET. POS., STRUTT. COMPLESSA ETC.	3.780	328	300	193			4.601
FONDO PER LA RETRIBUZIONE DI RISULTATO PREST. INDIVIDUALE	856	40	32	28			956
INDENNITA' ESCLUSIVITA'	2.403	-	-	76			2.479
INDENNITA' INCARICO DIRETTORE DIPARTIMENTO	81	-	-	-			81
RETRIBUZIONE ORE "SERVIZIO 118"	-	-	-	-			-
ALTRE INDENNITA'	9	-	-	-			9
ONERI TRATTAMENTI PREVIDENZIALI INTEGRATIVI	-	-	-	-			-
RISORSE AGGIUNTIVE - DIRIGENZA MEDICA VET. - al netto di oneri ed Irap							233
INDENNITA' DI VACANZA CONTRATTUALE - DIRIGENZA MEDICA VET. - al netto di oneri ed irap							62
ONERI SOCIALI - RISORSE AGGIUNTIVE - DIRIGENZA MEDICA VET. -							58
ONERI SOCIALI - Indennità di vacanza contrattuale - DIRIGENZA MEDICA VET. -							16
ONERI SOCIALI - su stipendio tabellare, RIA, FONDI, Indennità esclusività, indennità incarico direttore dipartimento, Retribuzione 118, Altre indennità	4.189	208	200	144			4.741
TOTALE COSTI DEL PERSONALE DIRIGENZA MEDICA VET. ESCLUSO ONERI SOCIALI ED IRAP	15.015	772	697	485			17.264
TOTALE ONERI SOCIALI - ESCLUSA IRAP	4.189	208	200	144			4.815
TOTALE COSTI DEL PERSONALE DIRIGENZA MEDICA VET. CON ONERI SOCIALI ESCLUSA IRAP	**19.204**	**980**	**897**	**629**			**22.079**
				IRAP RAR (Dir. Med Vet.)			19
				IRAP Ind. Vac. Contrattuale (Dir. Med Vet.)			4

ALSCR.I.B.A.

BILANCIO PREVENTIVO / BILANCIO CONSUNTIVO / RENDICONTAZIONE TRIMESTRALE

COSTO DEL PERSONALE DIRIGENZA SANIT. PROF.LE TECNICA AMM.VA	COLONNA A	COLONNA B	COLONNA C	COLONNA X			SPESA COMPLESSIVA COLONNA D	
STIPENDIO TABELLARE COMPRENSIVO 13/MA	3.119	132	160	124			3.535	
RETRIBUZIONE INDIVIDUALE DI ANZIANITA'	52	-	-	-			52	
FONDO TRATTAMENTO ACCESSORIO CONDIZIONI LAVORO	109	4	8	-			121	
FONDO RETRIBUZIONE POSIZIONE LAVORO , STRUTT. COMPLESSA ETC. - DIR SANITARIA	687	60	44	12			803	
FONDO RETRIBUZIONE POSIZIONE LAVORO , STRUT. COMPLESSA ETC. - DIR T.P.A.	230	36	20	12			298	
FONDO PER LA RETRIBUZIONE DI RISULTATO PREST. INDIVIDUALE	344	20	16	12			392	
FONDO PER LA DIR. PROFESSIONI SANITARIE INFERMIERISTICHE, TECNICHE ETC..	14	-	-	-			14	
INDENNITA' ESCLUSIVITA' DIR. SANITARIA	657	-	-	24			681	
INDENNITA' INCARICO DIRETTORE DIPARTIMENTO	45	-	-	-			45	
RETRIBUZIONE ORE "SERVIZIO 118"	-	-	-	-			-	
ALTRE INDENNITA'	21	-	-	-			21	
ONERI TRATTAMENTI PREVIDENZIALI INTEGRATIVI	1	-	-	-			1	
RISORSE AGGIUNTIVE - DIRIGENZA SPTA - al netto di oneri ed Irap							114	
INDENNITA' DI VACANZA CONTRATTUALE - DIRIGENZA SPTA - al netto di oneri ed irap							29	
ONERI SOCIALI - RISORSE AGGIUNTIVE - DIRIGENZA SPTA -							28	
ONERI SOCIALI - Indennità di vacanza contrattuale - DIRIGENZA SPTA -							7	
ONERI SOCIALI - su stipendio tabellare, RIA, FONDI, Indennità esclusività, indennità incarico direttore dipartimento, Retribuzione 118, Altre indennità	1.472	72	72	40			1.656	
TOTALE COSTI DEL PERSONALE DIRIGENZA SPTA ESCLUSO ONERI SOCIALI ED IRAP	5.278	252	248	184			6.105	
TOTALE ONERI SOCIALI - ESCLUSA IRAP	1.472	72	72	40			1.691	
TOTALE COSTI DEL PERSONALE DIRIGENZA SPTA CON ONERI SOCIALI ESCLUSA IRAP	**6.751**	**324**	**320**	224			**7.797**	
				IRAP RAR (Dir. SPTA)			10	
				IRAP Ind. Vac. Contrattuale (Dir. SPTA)			2	
TOT. COSTO PERS. DIP. (Comp. + Dir. Med Vet. + Dir. SPTA)	**51.661**	**2.616**	2.554	**1.773**			**60.052**	

	IRAP riferita al costo di COLONNA A	IRAP riferita al costo di COLONNA B	IRAP riferita al costo di COLONNA C	IRAP riferita al costo di COLONNA X			TOTALE IRAP riferita al costo di COLONNA D	
TOTALE COMPLESSIVO IRAP SU PERSONALE DIPENDENTE	3.437	172	168	120			3.991	
DI CUI IRAP RAR							76	
DI CUI IRAP INDENNITA' VACANZA CONTRATTUALE							18	

	COMPARTO			DIRIGENZA MEDICA /VETERINARIA			DIRIGENZA S.P.T.A.		
	VALORE BILANCIO PREVENTIVO	BILANCIO CONSUNTIVO		VALORE BILANCIO PREVENTIVO	BILANCIO CONSUNTIVO		VALORE BILANCIO PREVENTIVO	BILANCIO CONSUNTIVO	
ACCANTONAMENTO per RISORSE AGGIUNTIVE REGIONALI senza oneri riflessi ed IRAP									
oneri riflessi su ACCANTONAMENTO RISORSE AGGIUNTIVE REGIONALI									
irap su accantonamento RISORSE AGGIUNTIVE REGIONALI									

	BILANCIO PREVENTIVO	BILANCIO CONSUNTIVO	
COSTO PERSONALE UNIVERSITARIO	0		

Firmato Il Dirigente U.O Risorse Umane ai sensi D.LGS 39/'93

RLS.C.R.I.B.A.

ALTRE INDENNITA' COMPARTO	BILANCIO PREVENTIVO / BILANCIO CONSUNTIVO / RENDICONTAZIONE TRIMESTRALE
DETTAGLIO DESCRIZIONE VOCI:	
Assegni familiari	133
indennità trasferta e missione	19
indennità mancato preavviso	17
indennità trasporto strumenti	13
Totale altre Indennità	182

ALTRE INDENNITA' DIRIGENZA MEDICO/VETERINARIA	BILANCIO PREVENTIVO / BILANCIO CONSUNTIVO / RENDICONTAZIONE TRIMESTRALE
DETTAGLIO DESCRIZIONE VOCI:	
Assegni familiari	-
indennità trasferta e missione	4
indennità mancato preavviso	-
indennità trasferta e missione comando	5
Totale altre Indennità	9

ALTRE INDENNITA' DIRIGENZA SPTA	BILANCIO PREVENTIVO / BILANCIO CONSUNTIVO / RENDICONTAZIONE TRIMESTRALE
DETTAGLIO DESCRIZIONE VOCI:	
Assegni familiari	1
indennità trasferta e missione	3
indennità mancato preavviso	15
indennità trasporto strumenti	2
Totale altre Indennità	21

RL S.C.R.I.B.A.

DENOMINAZIONE	A.S.L. DELLA PROVINCIA DI BERGAMO			
CODICE AZIENDA	301		ANNO	2015

GLI IMPORTI DEVONO ESSERE ESPRESSI IN MIGLIAIA DI EURO

PERIODO	Consuntivo

DI CUI MODELLO A - TEMPO DETERMINATO

RENDICONTAZIONE TRIMESTRALE /BILANCIO PREVENTIVO / BILANCIO CONSUNTIVO

COSTO DEL PERSONALE COMPARTO	SPESA PERSONALE A TEMPO DETERMINATO (AL NETTO DELLA SPESA INDICATA NELLE COLONNE B, C, D, X) COLONNA A	SPESA PERSONALE A TEMPO DETERMINATO - AREU COLONNA B	SPESA PERSONALE A TEMPO DETERMINATO - OGGETTO DI SPECIFICI FINANZIAMENTI COLONNA C	SPESA PERSONALE A TEMPO DETERMINATO - SANITA' PENITENZIARIA COLONNA D	SPESA PERSONALE A TEMPO DETERMINATO - EXPO 2015 COLONNA X		SPESA COMPLESSIVA PERSONALE A TEMPO DETERMINATO - COLONNA E (Col A + Col B + Col C + Col D + Col X)		di cui SPESA PERSONALE A TEMPO DETERMINATO - "Colonna E" relativo ad "ASSENZE A VARIO TITOLO"	di cui SPESA PERSONALE A TEMPO DETERMINATO - "Colonna E" relativo ai " CONTINGENTI AUTORIZZATI NEL PA per Tempi indet "
COMPETENZE FISSE COMPRENSIVE 13/MA	242	-	126	-	107		475		222	160
RETRIBUZIONE INDIVIDUALE DI ANZIANITA'	-	-	-	-	-		-		-	-
FONDO LAV. STRAORDINARIO E RIMUNERAZIONE CONDIZIONI DISAGIO, PERICOLO, DANNO	7	-	-	-	-		7		-	-
FONDO FASCE RISTR. POS.ORG., PARTE COMUNE INDENN. PROF. SPECIFICA	10	-	2	-	1		13		10	2
FONDO PRODUTT. COLLETTIVA E QUALITA' PRESTAZIONE INDIVIDUALE	37	-	4	-	1		42		20	12
RETRIBUZIONE ORE "SIB VIZIO 118"	-	-	-	-	-		-		-	-
ALTRE INDENNITA' (vedi prospetto di lavoro altre indennità)	-	-	-	-	-		-		-	-
ONERI TRATTAMENTI PREVIDENZIALI INTEGRATIVI	-	-	-	-	-		-		-	-
PRESTAZIONE ORARIE AGG.VE PERS. INFIRMIERISTICO (L. 1/2002) - al netto degli oneri sociali ed Irap	-	-	-	-	-		-		-	-
RISORSE AGGIUNTIVE - COMPARTO - al netto di oneri ed Irap	10	-	1	-	-		11		-	-
INDENNITA' DI VACANZA CONTRATTUALE - COMPARTO - al netto di oneri ed Irap	9	-	1	-	-		10		4	4
ONERI SOCIALI - RISORSE AGGIUNTIVE - COMPARTO -	3	-	-	-	-		3		3	2
ONERI SOCIALI - Indennità di vacanza contrattuale - COMPARTO -	2	-	-	-	-		2		1	1
ONERI SOCIALI - su compenso fisso, RIA, FONDI, Retribuzione 118, Altre indennità	77	-	40	-	32		149		-	-
ONERI SOCIALI - PRESTAZIONE ORARIE AGG.VE PERS. INFIRMIERISTICO (L. 1/2002)	-	-	-				-		66	49
TOTALE COSTI DEL PERSONALE COMPARTO ESCLUSO ONERI SOCIALI ED IRAP	315	-	134	-	109		558		230	178
TOTALE ONERI SOCIALI - ESCLUSA IRAP	82	-	40	-	32		154		70	52
TOTALE COSTI DEL PERSONALE COMPARTO CON ONERI SOCIALI ESCLUSA IRAP	397	-	174	-	141		712		326	230
IRAP IRAP (Comparto)	1	-	-	-	-		1		-	-
IRAP Ind. Vac. Contrattuale (Comparto)	-	-	-	-	-		-		-	-

PRECHIUSURA AL 31.12

COSTO DEL PERSONALE COMPARTO	SPESA PERSONALE A TEMPO DETERMINATO (AL NETTO DELLA SPESA INDICATA NELLE COLONNE G, H, I, Y) COLONNA F	SPESA PERSONALE A TEMPO DETERMINATO - AREU COLONNA G	SPESA PERSONALE A TEMPO DETERMINATO - OGGETTO DI SPECIFICI FINANZIAMENTI COLONNA H	SPESA PERSONALE A TEMPO DETERMINATO - SANITA' PENITENZIARIA COLONNA I	SPESA PERSONALE A TEMPO DETERMINATO - EXPO 2015 COLONNA Y		SPESA COMPLESSIVA PERSONALE A TEMPO DETERMINATO - COLONNA L (Col F + Col G + Col H + Col I + Col Y)		di cui SPESA PERSONALE A TEMPO DETERMINATO - "Colonna L" relativo ad "ASSENZE A VARIO TITOLO"	di cui SPESA PERSONALE A TEMPO DETERMINATO - "Colonna L" relativo ad "CONTINGENTI AUTORIZZATI NEL PA per Tempi indet"
COMPETENZE FISSE COMPRENSIVE 13/MA							-			
RETRIBUZIONE INDIVIDUALE DI ANZIANITA'							-			
FONDO LAV. STRAORDINARIO E RIMUNERAZIONE CONDIZIONI DISAGIO, PERICOLO, DANNO							-			
FONDO FASCE RISTR. POS.ORG., PARTE COMUNE INDENN. PROF. SPECIFICA							-			
FONDO PRODUTT. COLLETTIVA E QUALITA' PRESTAZIONE INDIVIDUALE							-			
RETRIBUZIONE ORE "SIB VIZIO 118"							-			
ALTRE INDENNITA' (vedi prospetto di lavoro altre indennità)							-			
ONERI TRATTAMENTI PREVIDENZIALI INTEGRATIVI							-			
PRESTAZIONE ORARIE AGG.VE PERS. INFIRMIERISTICO (L. 1/2002) - al netto degli oneri sociali ed Irap							-			
RISORSE AGGIUNTIVE - COMPARTO - al netto di oneri ed Irap							-			
INDENNITA' DI VACANZA CONTRATTUALE - COMPARTO - al netto di oneri ed Irap							-			
ONERI SOCIALI - RISORSE AGGIUNTIVE - COMPARTO -							-			
ONERI SOCIALI - Indennità di vacanza contrattuale - COMPARTO -							-			
ONERI SOCIALI - su compenso fisso, RIA, FONDI, Retribuzione 118, Altre indennità							-			
ONERI SOCIALI - PRESTAZIONE ORARIE AGG.VE PERS. INFIRMIERISTICO (L. 1/2002)							-			
TOTALE COSTI DEL PERSONALE COMPARTO ESCLUSO ONERI SOCIALI ED IRAP	-	-	-	-	-		-		-	-
TOTALE ONERI SOCIALI - ESCLUSA IRAP	-	-	-	-	-		-		-	-
TOTALE COSTI DEL PERSONALE COMPARTO CON ONERI SOCIALI ESCLUSA IRAP	-	-	-	-	-		-		-	-
IRAP IRAP (Comparto)							-			
IRAP Ind. Vac. Contrattuale (Comparto)							-			

RENDICONTAZIONE TRIMESTRALE /BILANCIO PREVENTIVO / BILANCIO CONSUNTIVO

COSTO DEL PERSONALE DIRIGENZA MED. VET.	SPESA PERSONALE A TEMPO DETERMINATO (AL NETTO DELLA SPESA INDICATA NELLE COLONNE B, C, D, X) COLONNA A	SPESA PERSONALE A TEMPO DETERMINATO - AREU COLONNA B	SPESA PERSONALE A TEMPO DETERMINATO - OGGETTO DI SPECIFICI FINANZIAMENTI COLONNA C	SPESA PERSONALE A TEMPO DETERMINATO - SANITA' PENITENZIARIA COLONNA D	SPESA PERSONALE A TEMPO DETERMINATO - EXPO 2015 COLONNA X		SPESA COMPLESSIVA PERSONALE A TEMPO DETERMINATO - COLONNA E (Col A + Col B + Col C + Col D + Col X)		di cui SPESA PERSONALE A TEMPO DETERMINATO - "Colonna E" relativo ad "ASSENZE A VARIO TITOLO"	di cui SPESA PERSONALE A TEMPO DETERMINATO - "Colonna E" relativo ai " CONTINGENTI AUTORIZZATI NEL PA per Tempi indet "
STIPENDIO TABELLARE COMPRENSIVO 13/MA	48	-	-	-	22		70		20	21
RETRIBUZIONE INDIVIDUALE DI ANZIANITA'	4	-	-	-	-		4		-	-
FONDO TRATTAMENTO ACCESSORIO CONDIZIONI LAVORO	-	-	-	-	-		-		-	-
FONDO IND. SPECIFICITA' MED., RET. POS., STRUTT. COMPLESSA ETC.	65	-	-	-	1		66		10	10
FONDO PER LA RETRIBUZIONE DI RISULTATO PREST. INDIVIDUALE	15	-	-	-	2		17		3	4
INDENNITA' ESCLUSIVE'A'	18	-	-	-	-		18		2	2
INDENNITA' INCARICO DIRETTORE DIPARTIMENTO	-	-	-	-	-		-		-	-
RETRIBUZIONE ORE "SIB VIZIO 118"	-	-	-	-	-		-		-	-
ALTRE INDENNITA'	-	-	-	-	-		-		-	-
ONERI TRATTAMENTI PREVIDENZIALI INTEGRATIVI	-	-	-	-	-		-		-	-
RISORSE AGGIUNTIVE - DIRIGENZA MEDICA VET. - al netto di oneri ed Irap	4	-	-	-	-		4		1	1
INDENNITA' DI VACANZA CONTRATTUALE - DIRIGENZA MEDICA VET. - al netto di oneri ed Irap	1	-	-	-	-		1		-	-
ONERI SOCIALI - RISORSE AGGIUNTIVE - DIRIGENZA MEDICA VET. -	1	-	-	-	-		1		-	-
ONERI SOCIALI - Indennità di vacanza contrattuale - DIRIGENZA MEDICA VET.	-	-	-	-	-		-		-	-
ONERI SOCIALI - su stipendio tabellare, RIA, FONDI, Indennità esclusività, indennità incarico direttore dipartimento, Retribuzione 118, Altre indennità	48	-	-	-	7		55		12	10
TOTALE COSTI DEL PERSONALE DIRIGENZA MEDICA VET. ESCLUSO ONERI SOCIALI ED IRAP	155	-	-	-	25		180		36	30
TOTALE ONERI SOCIALI - ESCLUSA IRAP	49	-	-	-	7		56		12	10
TOTALE COSTI DEL PERSONALE DIRIGENZA MEDICA VET. CON ONERI SOCIALI ESCLUSA IRAP	204	-	-	-	32		236		48	40
IRAP IRAP (Dir. Med Vet.)	-	-	-	-	-		-		-	-
IRAP Ind. Vac. Contrattuale (Dir. Med Vet.)	-	-	-	-	-		-		-	-

PRECHIUSURA AL 31.12

COSTO DEL PERSONALE DIRIGENZA MED. VET.	SPESA PERSONALE A TEMPO DETERMINATO (AL NETTO DELLA SPESA INDICATA NELLE COLONNE G, H, I, Y) COLONNA F	SPESA PERSONALE A TEMPO DETERMINATO - AREU COLONNA G	SPESA PERSONALE A TEMPO DETERMINATO - OGGETTO DI SPECIFICI FINANZIAMENTI COLONNA H	SPESA PERSONALE A TEMPO DETERMINATO - SANITA' PENITENZIARIA COLONNA I	SPESA PERSONALE A TEMPO DETERMINATO - EXPO 2015 COLONNA Y		SPESA COMPLESSIVA PERSONALE A TEMPO DETERMINATO - COLONNA L (Col F + Col G + Col H + Col I + Col Y)		di cui SPESA PERSONALE A TEMPO DETERMINATO - "Colonna L" relativo ad "ASSENZE A VARIO TITOLO"	di cui SPESA PERSONALE A TEMPO DETERMINATO - "Colonna L" relativo ad "CONTINGENTI AUTORIZZATI NEL PA per Tempi indet"
STIPENDIO TABELLARE COMPRENSIVO 13/MA							-			
RETRIBUZIONE INDIVIDUALE DI ANZIANITA'							-			
FONDO TRATTAMENTO ACCESSORIO CONDIZIONI LAVORO							-			
FONDO IND. SPECIFICITA' MED., RET. POS., STRUTT. COMPLESSA ETC.							-			
FONDO PER LA RETRIBUZIONE DI RISULTATO PREST. INDIVIDUALE							-			
INDENNITA' ESCLUSIVE'A'							-			
INDENNITA' INCARICO DIRETTORE DIPARTIMENTO							-			
RETRIBUZIONE ORE "SIB VIZIO 118"							-			
ALTRE INDENNITA'							-			
ONERI TRATTAMENTI PREVIDENZIALI INTEGRATIVI							-			
RISORSE AGGIUNTIVE - DIRIGENZA MEDICA VET. - al netto di oneri ed Irap							-			
INDENNITA' DI VACANZA CONTRATTUALE - DIRIGENZA MEDICA VET. - al netto di oneri ed Irap							-			
ONERI SOCIALI - RISORSE AGGIUNTIVE - DIRIGENZA MEDICA VET. -							-			
ONERI SOCIALI - Indennità di vacanza contrattuale - DIRIGENZA MEDICA VET.							-			
ONERI SOCIALI - su stipendio tabellare, RIA, FONDI, Indennità esclusività, indennità incarico direttore dipartimento, Retribuzione 118, Altre indennità							-			
TOTALE COSTI DEL PERSONALE DIRIGENZA MEDICA VET. ESCLUSO ONERI SOCIALI ED IRAP	-	-	-	-	-		-		-	-
TOTALE ONERI SOCIALI - ESCLUSA IRAP	-	-	-	-	-		-		-	-
TOTALE COSTI DEL PERSONALE DIRIGENZA MEDICA VET. CON ONERI SOCIALI ESCLUSA IRAP	-	-	-	-	-		-		-	-
IRAP IRAP (Dir. Med Vet.)							-			
IRAP Ind. Vac. Contrattuale (Dir. Med Vet.)							-			

RENDICONTAZIONE TRIMESTRALE /BILANCIO PREVENTIVO / BILANCIO CONSUNTIVO

COSTO DEL PERSONALE DIRIGENZA SANIT. PROF.LE TECNICA AMM.VA	SPESA PERSONALE A TEMPO DETERMINATO (AL NETTO DELLA SPESA INDICATA NELLE COLONNE B, C, D, X) COLONNA A	SPESA PERSONALE A TEMPO DETERMINATO - AREU COLONNA B	SPESA PERSONALE A TEMPO DETERMINATO - OGGETTO DI SPECIFICI FINANZIAMENTI COLONNA C	SPESA PERSONALE A TEMPO DETERMINATO - SANITA' PENITENZIARIA COLONNA D	SPESA PERSONALE A TEMPO DETERMINATO - EXPO 2015 COLONNA X		SPESA COMPLESSIVA PERSONALE A TEMPO DETERMINATO - COLONNA E (Col A + Col B + Col C + Col D + Col X)		di cui SPESA PERSONALE A TEMPO DETERMINATO - "Colonna E" relativo ad "ASSENZE A VARIO TITOLO"	di cui SPESA PERSONALE A TEMPO DETERMINATO - "Colonna E" relativo ai " CONTINGENTI AUTORIZZATI NEL PA per Tempi indet "
STIPENDIO TABELLARE COMPRENSIVO 13/MA	89	-	-	-	-		89		16	-
RETRIBUZIONE INDIVIDUALE DI ANZIANITA'	-	-	-	-	-		-		-	-
FONDO TRATTAMENTO ACCESSORIO CONDIZIONI LAVORO	-	-	-	-	-		-		-	-
FONDO RETRIBUZIONE POSIZIONE LAVORO, STRUTT. COMPLESSA ETC. - DIR SANITARIA	47	-	-				47		2	-
FONDO RETRIBUZIONE POSIZIONE LAVORO, STRUTT. COMPLESSA ETC. - DIR T.P.A.	-	-	-	-	-		-		-	-
FONDO PER LA RETRIBUZIONE DI RISULTATO PREST. INDIVIDUALE	30	-	-	-	-		30		1	-

PRECHIUSURA AL 31.12

COSTO DEL PERSONALE DIRIGENZA SANIT. PROF.LE TECNICA AMM.VA	SPESA PERSONALE A TEMPO DETERMINATO (AL NETTO DELLA SPESA INDICATA NELLE COLONNE G, H, I, Y) COLONNA F	SPESA PERSONALE A TEMPO DETERMINATO - AREU COLONNA G	SPESA PERSONALE A TEMPO DETERMINATO - OGGETTO DI SPECIFICI FINANZIAMENTI COLONNA H	SPESA PERSONALE A TEMPO DETERMINATO - SANITA' PENITENZIARIA COLONNA I	SPESA PERSONALE A TEMPO DETERMINATO - EXPO 2015 COLONNA Y		SPESA COMPLESSIVA PERSONALE A TEMPO DETERMINATO - COLONNA L (Col F + Col G + Col H + Col I + Col Y)		di cui SPESA PERSONALE A TEMPO DETERMINATO - "Colonna L" relativo ad "ASSENZE A VARIO TITOLO"	di cui SPESA PERSONALE A TEMPO DETERMINATO - "Colonna L" relativo ad "CONTINGENTI AUTORIZZATI NEL PA per Tempi indet"
STIPENDIO TABELLARE COMPRENSIVO 13/MA							-			
RETRIBUZIONE INDIVIDUALE DI ANZIANITA'							-			
FONDO TRATTAMENTO ACCESSORIO CONDIZIONI LAVORO							-			
FONDO RETRIBUZIONE POSIZIONE LAVORO, STRUTT. COMPLESSA ETC. - DIR SANITARIA							-			
FONDO RETRIBUZIONE POSIZIONE LAVORO, STRUTT. COMPLESSA ETC. - DIR T.P.A.							-			
FONDO PER LA RETRIBUZIONE DI RISULTATO PREST. INDIVIDUALE							-			

FONDO PER LA DIR. PROFESSIONS ANITARIE INFERMIERISTICHE, TECNICHE ETC..	-	-	-	-	-		-	-	-							-			
INDENNITA' ESCLUSIVITA' DIR. SANITARIA	7	-	-	-	-		7	1	-							-			
INDENNITA' INCARICO DIRETTORE DIPARTIMENTO	-	-	-	-	-		-	-								-			
RETRIBUZIONE ORE "SERVIZIO 118"	-	-	-	-	-		-	-	-							-			
ALTRE INDENNITA'	-	-	-	-	-			-	-							-			
ONERI TRATTAMENTI PREVIDENZIALI INTEGRATIVI	-	-	-	-	-		-	-	-							-			
RISORSE AGGIUNTIVE - DIRIGENZA SPTA - al netto di oneri ed Irap	4	-	-	-	-		4	-	-							-			
INDENNITA' DI VACANZA CONTRATTUALE - DIRIGENZA SPTA - al netto di oneri ed Irap	1	-	-	-	-		1	-	-							-			
ONERI SOCIALI - RISORSE AGGIUNTIVE - DIRIGENZA SPTA -	1	-	-	-	-		1	-	-							-			
ONERI SOCIALI - Indennità di vacanza contrattuale - DIRIGENZA SPTA -	-	-	-	-	-		-	-	-							-			
ONERI SOCIALI - x straordinario tabellare, RIA, FONDI, Indennità esclusività, indennità incarico direttore dipartimento, Retribuzione 118, Altre indennità	48	-	-	-	-		48	5	-							-			
TOTALE COSTI DEL PERSONALE DIRIGENZA SPTA ESCLUSO ONERI SOCIALI ED IRAP	178	-	-	-	-		178	20	-	-	-	-	-	-		-	-	-	-
TOTALE ONERI SOCIALI - ESCLUSA IRAP	49	-	-	-	-		49	5	-	-	-	-	-	-		-	-	-	-
TOTALE COSTI DEL PERSONALE DIRIGENZA SPTA CON ONERI SOCIALI ESCLUSA IRAP	227	-	-	-	-		227	25	-	-	-	-	-	-		-	-	-	-
IRAP BAR (Dir. SPTA)	-	-	-	-	-		-	-	-							-			
IRAP Ind. Vac. Contrattuale (Dir. SPTA)	-	-	-	-	-		-	-	-							-			
TOT. COSTO PERS. DIP. (Comp. + Dir. Med Vet. + Dir. SPTA)	828	-	174	-	173		1.175	399	278	-	-	-	-	-		-	-	-	-
TOTALE COMPLESSIVO IRAP SU PERSONALE DIPENDENTE	49	-	11	-	11		71	27	18										
DI CUI IRAP BAR	1	-	-	-	-		1	-	-	-	-	-	-	-		-	-	-	-
DI CUI IRAP INDENNITA' VACANZA CONTRATTUALE	-	-	-	-	-		-	-	-	-	-	-	-	-		-	-	-	-

	COMPARTO			DIRIGENZA MEDICA / VETERINARIA			DIRIGENZA S.P.T.A.		
	VALORE BILANCIO PREVENTIVO	BILANCIO CONSUNTIVO		VALORE BILANCIO PREVENTIVO	BILANCIO CONSUNTIVO		VALORE BILANCIO PREVENTIVO	BILANCIO CONSUNTIVO	
ACCANTONAMENTO per RISORSE AGGIUNTIVE REGIONALI senza oneri riflessi ed IRAP									
oneri riflessi su ACCANTONAMENTO RISORSE AGGIUNTIVE REGIONALI									
Irap su accantonamento RISORSE AGGIUNTIVE REGIONALI									

	BILANCIO PREVENTIVO	BILANCIO CONSUNTIVO	
COSTO PERSONALE UNIVERSITARIO			

Firmato Il Dirigente U.O Risorse Umane ai sensi D.LGS 39/"93

P.S.C.R.I.B.A.

ALTRE INDENNITA' COMPARTO	BILANCIO PREVENTIVO / BILANCIO CONSUNTIVO / RENDICONTAZIONE TRIMESTRALE	
DETTAGLIO DESCRIZIONE VOCI:		
Assegni familiari	-	
indennità trasferta e missione	-	
indennità mancato preavviso	-	
Totale altre Indennità	-	

squadratura con MODELLO A TD - -

ALTRE INDENNITA' DIRIGENZA MEDICO/VETERINARIA	BILANCIO PREVENTIVO / BILANCIO CONSUNTIVO / RENDICONTAZIONE TRIMESTRALE	
DETTAGLIO DESCRIZIONE VOCI:		
Assegni familiari	-	
indennità trasferta e missione	-	
indennità mancato preavviso	-	
Totale altre Indennità	-	

squadratura con MODELLO A TD - -

ALTRE INDENNITA' DIRIGENZA SPTA	BILANCIO PREVENTIVO / BILANCIO CONSUNTIVO / RENDICONTAZIONE TRIMESTRALE	
DETTAGLIO DESCRIZIONE VOCI:		
Assegni familiari	-	
indennità trasferta e missione	-	
indennità mancato preavviso	-	
Totale altre Indennità	-	

squadratura con MODELLO A TD - -

RL S.C.R.I.B.A.

DI CUI MODELLO A - ATTIVITA' EMERGENZA URGENZA EXTRAOSPEDALIERA

DENOMINAZIONE	A.S.L. DELLA PROVINCIA DI BERGAMO			GLI IMPORTI DEVONO ESSERE ESPRESSI IN MIGLIAIA DI EURO		
CODICE AZIENDA	301		ANNO	2015	PERIODO	Consuntivo

BILANCIO PREVENTIVO / BILANCIO CONSUNTIVO / RENDICONTAZIONE TRIMESTRALE

COSTO DEL PERSONALE COMPARTO	COLONNA A	COLONNA B	COLONNA C	COLONNA X			SPESA COMPLESSIVA COLONNA D
COMPETENZE FISSE COMPRENSIVE 13/MA							-
RETRIBUZIONE INDIVIDUALE DI ANZIANITA'							-
FONDO LAV. STRAORDINARIO E REMUNERAZIONE CONDIZIONI DISAGIO, PERICOLO, DANNO							-
FONDO FASCE RETR. POS. ORG., PARTE COMUNE INDENN. PROF. SPECIFICA							-
FONDO PRODUTT. COLLETTIVA E QUALITA' PRESTAZIONE INDIVIDUALE							-
RETRIBUZIONE ORE "SERVIZIO 118"	-	-	-	-			-
ALTRE INDENNITA'							-
ONERI TRATTAMENTI PREVIDENZIALI INTEGRATIVI							-
PRESTAZIONI ORARIE AGG.VE PERS. INFERMIERISTICO (L. 1/2002) - al netto degli oneri sociali ed Irap							-
RISORSE AGGIUNTIVE - COMPARTO - al netto di oneri ed Irap							
INDENNITA' DI VACANZA CONTRATTUALE - COMPARTO - al netto di oneri ed irap							
ONERI SOCIALI - RISORSE AGGIUNTIVE - COMPARTO -							
ONERI SOCIALI - Indennità di vacanza contrattuale - COMPARTO -							
ONERI SOCIALI - su competenze fisse, RIA, FONDI, Retribuzione 118, Altre indennità							-
ONERI SOCIALI - PRESTAZIONI ORARIE AGG.VE PERS. INFERMIERISTICO (L. 1/2002)							-
TOTALE COSTI DEL PERSONALE COMPARTO ESCLUSO ONERI SOCIALI ED IRAP	-	-	-	-			-
TOTALE ONERI SOCIALI - ESCLUSA IRAP	-	-	-	-			-
TOTALE COSTI DEL PERSONALE COMPARTO CON ONERI SOCIALI ESCLUSA IRAP	-	-	-	-			-
				IRAP RAR (comparto)			
				IRAP Ind. Vac. Contrattuale (Comparto)			

BILANCIO PREVENTIVO / BILANCIO CONSUNTIVO / RENDICONTAZIONE TRIMESTRALE

COSTO DEL PERSONALE DIRIGENZA MED. VET.	COLONNA A	COLONNA B	COLONNA C	COLONNA X			SPESA COMPLESSIVA COLONNA D
STIPENDIO TABELLARE COMPRENSIVO 13/MA							-
RETRIBUZIONE INDIVIDUALE DI ANZIANITA'							-
FONDO TRATTAMENTO ACESSORIO CONDIZIONI LAVORO							-
FONDO IND. SPECIFICITA' MED., RET. POS., STRUTT. COMPLESSA ETC.							-
FONDO PER LA RETRIBUZIONE DI RISULTATO PREST. INDIVIDUALE							-
INDENNITA' ESCLUSIVITA'							-
INDENNITA' INCARICO DIRETTORE DIPARTIMENTO							-
RETRIBUZIONE ORE "SERVIZIO 118"	-	-	-	-			-
ALTRE INDENNITA'							-
ONERI TRATTAMENTI PREVIDENZIALI INTEGRATIVI							-
RISORSE AGGIUNTIVE - DIRIGENZA MEDICA VET. - al netto di oneri ed Irap							
INDENNITA' DI VACANZA CONTRATTUALE - DIRIGENZA MEDICA VET. - al netto di oneri ed irap							
ONERI SOCIALI - RISORSE AGGIUNTIVE - DIRIGENZA MEDICA VET. -							
ONERI SOCIALI - Indennità di vacanza contrattuale - DIRIGENZA MEDICA VET. -							
ONERI SOCIALI - su stipendio tabellare, RIA, FONDI, Indennità esclusiviti, indennità incarico direttore dipartimento, Retribuzione 118, Altre indennità							-
TOTALE COSTI DEL PERSONALE DIRIGENZA MEDICA VET. ESCLUSO ONERI SOCIALI ED IRAP	-	-	-	-			-
TOTALE ONERI SOCIALI - ESCLUSA IRAP	-	-	-	-			-
TOTALE COSTI DEL PERSONALE DIRIGENZA MEDICA VET. CON ONERI SOCIALI ESCLUSA IRAP	-	-	-	-			-
				IRAP RAR (Dir. Med Vet)			
				IRAP Ind. Vac. Contrattuale (Dir. Med Vet)			

R.L.S.C.R.I.B.A.

	BILANCIO PREVENTIVO / BILANCIO CONSUNTIVO / RENDICONTAZIONE TRIMESTRALE							
COSTO DEL PERSONALE DIRIGENZA SANIT. PROF.LE TECNICA AMM.VA	**COLONNA A**	**COLONNA B**	**COLONNA C**	**COLONNA X**			**SPESA COMPLESSIVA COLONNA D**	
STIPENDIO TABELLARE COMPRENSIVO 13/MA							-	
RETRIBUZIONE INDIVIDUALE DI ANZIANITA'							-	
FONDO TRATTAMENTO ACESSORIO CONDIZIONI LAVORO							-	
FONDO RETRIBUZIONE POSIZIONE LAVORO , STRUTT. COMPLESSA ETC. - DIR SANITARIA							-	
FONDO RETRIBUZIONE POSIZIONE LAVORO , STRUT. COMPLESSA ETC. - DIR T.P.A.							-	
FONDO PER LA RETRIBUZIONE DI RISULTATO PREST. INDIVIDUALE							-	
FONDO PER LA DIR. PROFESSIONI SANITARIE INFERMIERISTICHE, TECNICHE ETC..							-	
INDENNITA' ESCLUSIVITA' DIR. SANITARIA							-	
INDENNITA' INCARICO DIRETTORE DIPARTIMENTO							-	
RETRIBUZIONE ORE "SERVIZIO 118"	-	-	-	-			-	
ALTRE INDENNITA'							-	
ONERI TRATTAMENTI PREVIDENZIALI INTEGRATIVI							-	
RISORSE AGGIUNTIVE - DIRIGENZA SPTA - al netto di oneri ed Irap								
INDENNITA' DI VACANZA CONTRATTUALE - DIRIGENZA SPTA - al netto di oneri ed irap								
ONERI SOCIALI - RISORSE AGGIUNTIVE - DIRIGENZA SPTA -								
ONERI SOCIALI - Indennità di vacanza contrattuale - DIRIGENZA SPTA -								
ONERI SOCIALI - su stipendio tabellare, RIA, FONDI, Indennità esclusività, indennità incarico direttore dipartimento, Retribuzione 118, Altre indennità							-	
TOTALE COSTI DEL PERSONALE DIRIGENZA SPTA ESCLUSO ONERI SOCIALI ED IRAP	-	-	-	-			-	
TOTALE ONERI SOCIALI - ESCLUSA IRAP	-	-	-	-			-	
TOTALE COSTI DEL PERSONALE DIRIGENZA SPTA CON ONERI SOCIALI ESCLUSA IRAP	-	-	-	-			-	
				IRAP RAR (Dir. SPTA)				
				IRAP Ind. Vac. Contrattuale (Dir. SPTA)				
TOT. COSTO PERS. DIP. (Comp. + Dir. Med Vet. + Dir. SPTA)	-	-	-	-			-	

	IRAP riferita al costo di COLONNA A	IRAP riferita al costo di COLONNA B	IRAP riferita al costo di COLONNA C	IRAP riferita al costo di COLONNA X			TOTALE IRAP riferita al costo di COLONNA D	
TOTALE COMPLESSIVO IRAP SU PERSONALE DIPENDENTE								
DI CUI IRAP RAR							-	
DI CUI IRAP INDENNITA' VACANZA CONTRATTUALE							-	

	COMPARTO			DIRIGENZA MEDICA /VETERINARIA			DIRIGENZA S.P.T.A.		
	VALORE BILANCIO PREVENTIVO	**BILANCIO CONSUNTIVO**		**VALORE BILANCIO PREVENTIVO**	**BILANCIO CONSUNTIVO**		**VALORE BILANCIO PREVENTIVO**	**BILANCIO CONSUNTIVO**	
ACCANTONAMENTO per RISORSE AGGIUNTIVE REGIONALI senza oneri riflessi ed IRAP									
oneri riflessi su ACCANTONAMENTO RISORSE AGGIUNTIVE REGIONALI									
irap su accantonamento RISORSE AGGIUNTIVE REGIONALI									

RLS.C.R.I.B.A.

DENOMINAZIONE	A.S.L. DELLA PROVINCIA DI BERGAMO			GLI IMPORTI DEVONO ESSERE ESPRESSI IN MIGLIAIA DI EURO		
CODICE AZIENDA	301		ANNO	2015	PERIODO	Consuntivo

BILANCIO PREVENTIVO / BILANCIO CONSUNTIVO / RENDICONTAZIONE TRIMESTRALE

COSTO DEL PERSONALE COMPARTO	COLONNA A	COLONNA B	COLONNA C	COLONNA X			SPESA COMPLESSIVA COLONNA D
COMPETENZE FISSE COMPRENSIVE 13/MA	14.213	612	816	532			16.173
RETRIBUZIONE INDIVIDUALE DI ANZIANITA'	240	-	-	-			240
FONDO LAV. STRAORDINARIO E REMUNERAZIONE CONDIZIONI DISAGIO, PERICOLO, DANNO	500	-	84	-			416
FONDO FASCE RETR. POS. ORG., PARTE COMUNE INDENN. PROF. SPECIFICA	3.059	188	257	152			3.656
FONDO PRODUTT. COLLETTIVA E QUALITA' PRESTAZIONE INDIVIDUALE	937	164	12	32			1.121
RETRIBUZIONE ORE "SERVIZIO 118"	-	-	-	-			-
ALTRE INDENNITA' (vedi prospetto di lavoro altre indennità)	169	-	-	-			169
ONERI TRATTAMENTI PREVIDENZIALI INTEGRATIVI	4	-	-	-			4
PRESTAZIONI ORARIE AGG.VE PERS. INFERMIERISTICO (L. 1/2002) - al netto degli oneri sociali ed Irap	-	-	-	-			-
RISORSE AGGIUNTIVE - COMPARTO - al netto di oneri ed Irap							542
INDENNITA' DI VACANZA CONTRATTUALE - COMPARTO - al netto di oneri ed irap							142
ONERI SOCIALI - RISORSE AGGIUNTIVE - COMPARTO -							133
ONERI SOCIALI - Indennità di vacanza contrattuale - COMPARTO -							39
ONERI SOCIALI - su competenze fisse, RIA, FONDI, Retribuzione 118, Altre indennità	5.307	272	276	148			6.003
ONERI SOCIALI - PRESTAZIONI ORARIE AGG.VE PERS. INFERMIERISTICO (L. 1/2002)	-	-	-	-			-
TOTALE COSTI DEL PERSONALE COMPARTO ESCLUSO ONERI SOCIALI ED IRAP	19.118	964	977	716			22.459
TOTALE ONERI SOCIALI - ESCLUSA IRAP	5.307	272	276	148			6.175
TOTALE COSTI DEL PERSONALE COMPARTO CON ONERI SOCIALI ESCLUSA IRAP	**24.429**	**1.236**	1.253	**864**			**28.638**
				IRAP RAR (comparto)			45
				IRAP Ind. Vac. Contrattuale (Comparto)			11

BILANCIO PREVENTIVO / BILANCIO CONSUNTIVO / RENDICONTAZIONE TRIMESTRALE

COSTO DEL PERSONALE DIRIGENZA MED. VET.	COLONNA A	COLONNA B	COLONNA C	COLONNA X			SPESA COMPLESSIVA COLONNA D
STIPENDIO TABELLARE COMPRENSIVO 13/MA	6.607	256	349	188			7.400
RETRIBUZIONE INDIVIDUALE DI ANZIANITA'	862	-	-	-			862
FONDO TRATTAMENTO ACCESSORIO CONDIZIONI LAVORO	417	148	16	-			581
FONDO IND. SPECIFICITA' MED., RET. POS., STRUTT. COMPLESSA ETC.	3.780	328	300	193			4.601
FONDO PER LA RETRIBUZIONE DI RISULTATO PREST. INDIVIDUALE	856	40	32	28			956
INDENNITA' ESCLUSIVITA'	2.403	-	-	76			2.479
INDENNITA' INCARICO DIRETTORE DIPARTIMENTO	81	-	-	-			81
RETRIBUZIONE ORE "SERVIZIO 118"	-	-	-	-			-
ALTRE INDENNITA'	9	-	-	-			9
ONERI TRATTAMENTI PREVIDENZIALI INTEGRATIVI	-	-	-	-			-
RISORSE AGGIUNTIVE - DIRIGENZA MEDICA VET. - al netto di oneri ed Irap							233
INDENNITA' DI VACANZA CONTRATTUALE - DIRIGENZA MEDICA VET. - al netto di oneri ed irap							62
ONERI SOCIALI - RISORSE AGGIUNTIVE - DIRIGENZA MEDICA VET. -							58
ONERI SOCIALI - Indennità di vacanza contrattuale - DIRIGENZA MEDICA VET. -							16
ONERI SOCIALI - su stipendio tabellare, RIA, FONDI, Indennità esclusività, indennità incarico direttore dipartimento, Retribuzione 118, Altre indennità	4.189	208	200	144			4.741
TOTALE COSTI DEL PERSONALE DIRIGENZA MEDICA VET. ESCLUSO ONERI SOCIALI ED IRAP	15.015	772	697	485			17.264
TOTALE ONERI SOCIALI - ESCLUSA IRAP	4.189	208	200	144			4.815
TOTALE COSTI DEL PERSONALE DIRIGENZA MEDICA VET. CON ONERI SOCIALI ESCLUSA IRAP	**19.204**	**980**	**897**	**629**			**22.079**
				IRAP RAR (Dir. Med Vet.)			19
				IRAP Ind. Vac. Contrattuale (Dir. Med Vet.)			4

R.L.S.C.R.I.B.A.

BILANCIO PREVENTIVO / BILANCIO CONSUNTIVO / RENDICONTAZIONE TRIMESTRALE

COSTO DEL PERSONALE DIRIGENZA SANIT. PROF.LE TECNICA AMM.VA	COLONNA A	COLONNA B	COLONNA C	COLONNA X			SPESA COMPLESSIVA COLONNA D	
STIPENDIO TABELLARE COMPRENSIVO 13/MA	3.119	132	160	124			3.535	
RETRIBUZIONE INDIVIDUALE DI ANZIANITA'	52	-	-	-			52	
FONDO TRATTAMENTO ACCESSORIO CONDIZIONI LAVORO	109	4	8	-			121	
FONDO RETRIBUZIONE POSIZIONE LAVORO , STRUTT. COMPLESSA ETC. - DIR SANITARIA	687	60	44	12			803	
FONDO RETRIBUZIONE POSIZIONE LAVORO , STRUT. COMPLESSA ETC. - DIR T.P.A.	230	36	20	12			298	
FONDO PER LA RETRIBUZIONE DI RISULTATO PREST. INDIVIDUALE	344	20	16	12			392	
FONDO PER LA DIR. PROFESSIONI SANITARIE INFERMIERISTICHE, TECNICHE ETC..	14	-	-	-			14	
INDENNITA' ESCLUSIVITA' DIR. SANITARIA	657	-	-	24			681	
INDENNITA' INCARICO DIRETTORE DIPARTIMENTO	45	-	-	-			45	
RETRIBUZIONE ORE "SERVIZIO 118"	-	-	-	-			-	
ALTRE INDENNITA'	21	-	-	-			21	
ONERI TRATTAMENTI PREVIDENZIALI INTEGRATIVI	1	-	-	-			1	
RISORSE AGGIUNTIVE - DIRIGENZA SPTA - al netto di oneri ed Irap							114	
INDENNITA' DI VACANZA CONTRATTUALE - DIRIGENZA SPTA - al netto di oneri ed irap							29	
ONERI SOCIALI - RISORSE AGGIUNTIVE - DIRIGENZA SPTA -							28	
ONERI SOCIALI - Indennità di vacanza contrattuale - DIRIGENZA SPTA -							7	
ONERI SOCIALI - su stipendio tabellare, RIA, FONDI, Indennità esclusività, indennità incarico direttore dipartimento, Retribuzione 118, Altre indennità	1.472	72	72	40			1.656	
TOTALE COSTI DEL PERSONALE DIRIGENZA SPTA ESCLUSO ONERI SOCIALI ED IRAP	5.278	252	248	184			6.105	
TOTALE ONERI SOCIALI - ESCLUSA IRAP	1.472	72	72	40			1.691	
TOTALE COSTI DEL PERSONALE DIRIGENZA SPTA CON ONERI SOCIALI ESCLUSA IRAP	**6.751**	**324**	**320**	224			**7.797**	
				IRAP RAR (Dir. SPTA)			10	
				IRAP Ind. Vac. Contrattuale (Dir. SPTA)			2	
TOT. COSTO PERS. DIP. (Comp. + Dir. Med Vet. + Dir. SPTA)	**50.384**	**2.540**	2.470	**1.717**			**58.514**	

	IRAP riferita al costo di COLONNA A	IRAP riferita al costo di COLONNA B	IRAP riferita al costo di COLONNA C	IRAP riferita al costo di COLONNA X			TOTALE IRAP riferita al costo di COLONNA D	
TOTALE COMPLESSIVO IRAP SU PERSONALE DIPENDENTE	3.346	168	160	116			3.881	
DI CUI IRAP RAR							74	
DI CUI IRAP INDENNITA' VACANZA CONTRATTUALE							17	

	COMPARTO			DIRIGENZA MEDICA /VETERINARIA			DIRIGENZA S.P.T.A.		
	VALORE BILANCIO PREVENTIVO	BILANCIO CONSUNTIVO		VALORE BILANCIO PREVENTIVO	BILANCIO CONSUNTIVO		VALORE BILANCIO PREVENTIVO	BILANCIO CONSUNTIVO	
ACCANTONAMENTO per RISORSE AGGIUNTIVE REGIONALI senza oneri riflessi ed IRAP									
oneri riflessi su ACCANTONAMENTO RISORSE AGGIUNTIVE REGIONALI									
irap su accantonamento RISORSE AGGIUNTIVE REGIONALI									

RLS.C.R.I.B.A.

ALTRE INDENNITA' COMPARTO	BILANCIO PREVENTIVO / BILANCIO CONSUNTIVO / RENDICONTAZIONE TRIMESTRALE	
DETTAGLIO DESCRIZIONE VOCI:		
Assegni familiari	129	
indennità trasferta e missione	10	
indennità mancato preavviso	17	
indennità trasporto strumenti	13	
Totale altre Indennità	169	

ALTRE INDENNITA' DIRIGENZA MEDICO/VETERINARIA	BILANCIO PREVENTIVO / BILANCIO CONSUNTIVO / RENDICONTAZIONE TRIMESTRALE	
DETTAGLIO DESCRIZIONE VOCI:		
Assegni familiari	-	
indennità trasferta e missione	4	
indennità mancato preavviso	-	
indennità trasferta e missione comando	5	
Totale altre Indennità	9	

ALTRE INDENNITA' DIRIGENZA SPTA	BILANCIO PREVENTIVO / BILANCIO CONSUNTIVO / RENDICONTAZIONE TRIMESTRALE	
DETTAGLIO DESCRIZIONE VOCI:		
Assegni familiari	1	
indennità trasferta e missione	3	
indennità mancato preavviso	15	
indennità trasporto e strumenti	2	
Totale altre Indennità	21	

RLS.C.R.I.B.A.

DENOMINAZIONE	A.S.L. DELLA PROVINCIA DI BERGAMO			
CODICE AZIENDA	301		ANNO	2015

GLI IMPORTI DEVONO ESSERE ESPRESSI IN MIGLIAIA DI EURO

PERIODO	Consuntivo

DI CUI MODELLO A - TEMPO DETERMINATO

RENDICONTAZIONE TRIMESTRALE /BILANCIO PREVENTIVO / BILANCIO CONSUNTIVO

COSTO DEL PERSONALE COMPARTO	SPESA PERSONALE A TEMPO DETERMINATO (AL NETTO DELLA SPESA INDICATA NELLE COLONNE B, C, D, X) COLONNA A	SPESA PERSONALE A TEMPO DETERMINATO - AREU COLONNA B	SPESA PERSONALE A TEMPO DETERMINATO - OGGETTO DI SPECIFICI FINANZIAMENTI COLONNA C	SPESA PERSONALE A TEMPO DETERMINATO - SANITA' PENITENZIARIA COLONNA D	SPESA PERSONALE A TEMPO DETERMINATO - EXPO 2015 COLONNA X		SPESA COMPLESSIVA PERSONALE A TEMPO DETERMINATO - COLONNA E (Col A + Col B + Col C + Col D + Col X)		di cui SPESA PERSONALE A TEMPO DETERMINATO - "Colonna E" relativo ad "ASSENZE A VARIO TITOLO"	di cui SPESA PERSONALE A TEMPO DETERMINATO - "Colonna E" relativo ad " CONTINGENTI AUTORIZZATI NEL PA per Tempi indet "
COMPETENZE FISSE COMPRENSIVE 13/MA	242	-	126	-	107		475		222	160
RETRIBUZIONE INDIVIDUALE DI ANZIANITA'	-	-	-	-	-		-		-	-
FONDO LAV. STRAORDINARIO E RIMUNERAZIONE CONDIZIONI DISAGIO, PERICOLO, DANNO	7	-	-	-	-		7		-	-
FONDO FASCE/RISTR. POS.ORG., PARTE COMUNE INDENN. PROF. SPECIFICA	10	-	2	-	1		13		10	2
FONDO PRODUTT. COLLETTIVA E QUALITA' PRESTAZIONE INDIVIDUALE	37	-	4	-	1		42		20	12
RETRIBUZIONE ORE "SIB VIZIO 110"	-	-	-	-	-		-		-	-
ALTRE INDENNITA' (vedi prospetto di lavoro altre indennità)	-	-	-	-	-		-		-	-
ONERI TRATTAMENTI PREVIDENZIALI INTEGRATIVI	-	-	-	-	-		-		-	-
PRESTAZIONE ORARIE AGG.VE PERS. INFIRMIERISTICO (L. 1/2002) - al netto degli oneri sociali ed Irap	-	-	-	-	-		-		-	-
RISORSE AGGIUNTIVE - COMPARTO - al netto di oneri ed Irap	10	-	1	-	-		11		-	-
INDENNITA' DI VACANZA CONTRATTUALE - COMPARTO - al netto di oneri ed Irap	9	-	1	-	-		10		4	4
ONERI SOCIALI - RISORSE AGGIUNTIVE - COMPARTO -	3	-	-	-	-		3		3	2
ONERI SOCIALI - Indennità di vacanza contrattuale - COMPARTO -	2	-	-	-	-		2		1	1
ONERI SOCIALI - su compenso fisso, RIA, FONDI, Retribuzione 110, Altre indennità	77	-	40	-	32		149		-	-
ONERI SOCIALI - PRESTAZIONE ORARIE AGG.VE PERS. INFIRMIERISTICO (L. 1/2002)	-	-	-	-	-		-		66	49
TOTALE COSTI DEL PERSONALE COMPARTO ESCLUSO ONERI SOCIALI ED IRAP	315	-	134	-	109		558		230	178
TOTALE ONERI SOCIALI - ESCLUSA IRAP	82	-	40	-	32		154		70	52
TOTALE COSTI DEL PERSONALE COMPARTO CON ONERI SOCIALI ESCLUSA IRAP	397	-	174	-	141		712		326	230
IRAP IRAP (Comparto)	1	-	-	-	-		1		-	-
IRAP Ind. Vac. Contrattuale (Comparto)	-	-	-	-	-		-		-	-

PRECHIUSURA AL 31.12

COSTO DEL PERSONALE COMPARTO	SPESA PERSONALE A TEMPO DETERMINATO (AL NETTO DELLA SPESA INDICATA NELLE COLONNE G, H, I, Y) COLONNA F	SPESA PERSONALE A TEMPO DETERMINATO - AREU COLONNA G	SPESA PERSONALE A TEMPO DETERMINATO - OGGETTO DI SPECIFICI FINANZIAMENTI COLONNA H	SPESA PERSONALE A TEMPO DETERMINATO - SANITA' PENITENZIARIA COLONNA I	SPESA PERSONALE A TEMPO DETERMINATO - EXPO 2015 COLONNA Y		SPESA COMPLESSIVA PERSONALE A TEMPO DETERMINATO - COLONNA L (Col F + Col G + Col H + Col I + Col Y)		di cui SPESA PERSONALE A TEMPO DETERMINATO - "Colonna L" relativo ad " ASSENZE A VARIO TITOLO"	di cui SPESA PERSONALE A TEMPO DETERMINATO - "Colonna L" relativo ad "CONTINGENTI AUTORIZZATI NEL PA per Tempi indet"
COMPETENZE FISSE COMPRENSIVE 13/MA							-			
RETRIBUZIONE INDIVIDUALE DI ANZIANITA'							-			
FONDO LAV. STRAORDINARIO E RIMUNERAZIONE CONDIZIONI DISAGIO, PERICOLO, DANNO							-			
FONDO FASCE/RISTR. POS.ORG., PARTE COMUNE INDENN. PROF. SPECIFICA							-			
FONDO PRODUTT. COLLETTIVA E QUALITA' PRESTAZIONE INDIVIDUALE							-			
RETRIBUZIONE ORE "SIB VIZIO 110"							-			
ALTRE INDENNITA' (vedi prospetto di lavoro altre indennità)							-			
ONERI TRATTAMENTI PREVIDENZIALI INTEGRATIVI							-			
PRESTAZIONE ORARIE AGG.VE PERS. INFIRMIERISTICO (L. 1/2002) - al netto degli oneri sociali ed Irap							-			
RISORSE AGGIUNTIVE - COMPARTO - al netto di oneri ed Irap							-			
INDENNITA' DI VACANZA CONTRATTUALE - COMPARTO - al netto di oneri ed Irap							-			
ONERI SOCIALI - RISORSE AGGIUNTIVE - COMPARTO -							-			
ONERI SOCIALI - Indennità di vacanza contrattuale - COMPARTO -							-			
ONERI SOCIALI - su compenso fisso, RIA, FONDI, Retribuzione 110, Altre indennità							-			
ONERI SOCIALI - PRESTAZIONE ORARIE AGG.VE PERS. INFIRMIERISTICO (L. 1/2002)							-			
TOTALE COSTI DEL PERSONALE COMPARTO ESCLUSO ONERI SOCIALI ED IRAP	-	-	-	-	-		-		-	-
TOTALE ONERI SOCIALI - ESCLUSA IRAP	-	-	-	-	-		-		-	-
TOTALE COSTI DEL PERSONALE COMPARTO CON ONERI SOCIALI ESCLUSA IRAP	-	-	-	-	-		-		-	-
IRAP IRAP (Comparto)							-			
IRAP Ind. Vac. Contrattuale (Comparto)							-			

RENDICONTAZIONE TRIMESTRALE /BILANCIO PREVENTIVO / BILANCIO CONSUNTIVO

COSTO DEL PERSONALE DIRIGENZA MED. VET.	SPESA PERSONALE A TEMPO DETERMINATO (AL NETTO DELLA SPESA INDICATA NELLE COLONNE B, C, D, X) COLONNA A	SPESA PERSONALE A TEMPO DETERMINATO - AREU COLONNA B	SPESA PERSONALE A TEMPO DETERMINATO - OGGETTO DI SPECIFICI FINANZIAMENTI COLONNA C	SPESA PERSONALE A TEMPO DETERMINATO - SANITA' PENITENZIARIA COLONNA D	SPESA PERSONALE A TEMPO DETERMINATO - EXPO 2015 COLONNA X		SPESA COMPLESSIVA PERSONALE A TEMPO DETERMINATO - COLONNA E (Col A + Col B + Col C + Col D + Col X)		di cui SPESA PERSONALE A TEMPO DETERMINATO - "Colonna E" relativo ad "ASSENZE A VARIO TITOLO"	di cui SPESA PERSONALE A TEMPO DETERMINATO - "Colonna E" relativo ad " CONTINGENTI AUTORIZZATI NEL PA per Tempi indet "
STIPENDIO TABELLARE COMPRENSIVO 13/MA	48	-	-	-	22		70		20	21
RETRIBUZIONE INDIVIDUALE DI ANZIANITA'	4	-	-	-	-		4		-	-
FONDO TRATTAMENTO ACCESSORIO CONDIZIONI LAVORO	-	-	-	-	-		-		-	-
FONDO IND. SPECIFICITA' MED., RET. POS., STRUTT. COMPLESSA ETC.	65	-	-	-	1		66		10	10
FONDO PER LA RETRIBUZIONE DI RISULTATO PREST. INDIVIDUALE	15	-	-	-	2		17		3	4
INDENNITA' ESCLUSIVITA'	18	-	-	-	-		18		2	2
INDENNITA' INCARICO DIRETTORE DIPARTIMENTO	-	-	-	-	-		-		-	-
RETRIBUZIONE ORE "SIB VIZIO 110"	-	-	-	-	-		-		-	-
ALTRE INDENNITA'	-	-	-	-	-		-		-	-
ONERI TRATTAMENTI PREVIDENZIALI INTEGRATIVI	-	-	-	-	-		-		-	-
RISORSE AGGIUNTIVE - DIRIGENZA MEDICA VET. - al netto di oneri ed Irap	4	-	-	-	-		4		1	1
INDENNITA' DI VACANZA CONTRATTUALE - DIRIGENZA MEDICA VET. - al netto di oneri ed irap	1	-	-	-	-		1		-	-
ONERI SOCIALI - RISORSE AGGIUNTIVE - DIRIGENZA MEDICA VET. -	1	-	-	-	-		1		-	-
ONERI SOCIALI - Indennità di vacanza contrattuale - DIRIGENZA MEDICA VET.	-	-	-	-	-		-		-	-
ONERI SOCIALI - su stipendio tabellare, RIA, FONDI, Indennità esclusività, indennità incarico direttore dipartimento, Retribuzione 110, Altre indennità	48	-	-	-	7		55		12	10
TOTALE COSTI DEL PERSONALE DIRIGENZA MEDICA VET. ESCLUSO ONERI SOCIALI ED IRAP	155	-	-	-	25		180		36	30
TOTALE ONERI SOCIALI - ESCLUSA IRAP	49	-	-	-	7		56		12	10
TOTALE COSTI DEL PERSONALE DIRIGENZA MEDICA VET. CON ONERI SOCIALI ESCLUSA IRAP	204	-	-	-	32		236		48	40
IRAP IRAP (Dir. Med Vet.)	-	-	-	-	-				-	-
IRAP Ind. Vac. Contrattuale (Dir. Med Vet.)	-	-	-	-	-				-	-

PRECHIUSURA AL 31.12

COSTO DEL PERSONALE DIRIGENZA MED. VET.	SPESA PERSONALE A TEMPO DETERMINATO (AL NETTO DELLA SPESA INDICATA NELLE COLONNE G, H, I, Y) COLONNA F	SPESA PERSONALE A TEMPO DETERMINATO - AREU COLONNA G	SPESA PERSONALE A TEMPO DETERMINATO - OGGETTO DI SPECIFICI FINANZIAMENTI COLONNA H	SPESA PERSONALE A TEMPO DETERMINATO - SANITA' PENITENZIARIA COLONNA I	SPESA PERSONALE A TEMPO DETERMINATO - EXPO 2015 COLONNA Y		SPESA COMPLESSIVA PERSONALE A TEMPO DETERMINATO - COLONNA L (Col F + Col G + Col H + Col I + Col Y)		di cui SPESA PERSONALE A TEMPO DETERMINATO - "Colonna L" relativo ad " ASSENZE A VARIO TITOLO"	di cui SPESA PERSONALE A TEMPO DETERMINATO - "Colonna L" relativo ad "CONTINGENTI AUTORIZZATI NEL PA per Tempi indet"
STIPENDIO TABELLARE COMPRENSIVO 13/MA							-			
RETRIBUZIONE INDIVIDUALE DI ANZIANITA'							-			
FONDO TRATTAMENTO ACCESSORIO CONDIZIONI LAVORO							-			
FONDO IND. SPECIFICITA' MED., RET. POS., STRUTT. COMPLESSA ETC.							-			
FONDO PER LA RETRIBUZIONE DI RISULTATO PREST. INDIVIDUALE							-			
INDENNITA' ESCLUSIVITA'							-			
INDENNITA' INCARICO DIRETTORE DIPARTIMENTO							-			
RETRIBUZIONE ORE "SIB VIZIO 110"							-			
ALTRE INDENNITA'							-			
ONERI TRATTAMENTI PREVIDENZIALI INTEGRATIVI							-			
RISORSE AGGIUNTIVE - DIRIGENZA MEDICA VET. - al netto di oneri ed Irap							-			
INDENNITA' DI VACANZA CONTRATTUALE - DIRIGENZA MEDICA VET. - al netto di oneri ed irap							-			
ONERI SOCIALI - RISORSE AGGIUNTIVE - DIRIGENZA MEDICA VET. -							-			
ONERI SOCIALI - Indennità di vacanza contrattuale - DIRIGENZA MEDICA VET.							-			
ONERI SOCIALI - su stipendio tabellare, RIA, FONDI, Indennità esclusività, indennità incarico direttore dipartimento, Retribuzione 110, Altre indennità							-			
TOTALE COSTI DEL PERSONALE DIRIGENZA MEDICA VET. ESCLUSO ONERI SOCIALI ED IRAP	-	-	-	-	-		-		-	-
TOTALE ONERI SOCIALI - ESCLUSA IRAP	-	-	-	-	-		-		-	-
TOTALE COSTI DEL PERSONALE DIRIGENZA MEDICA VET. CON ONERI SOCIALI ESCLUSA IRAP	-	-	-	-	-		-		-	-
IRAP IRAP (Dir. Med Vet.)							-			
IRAP Ind. Vac. Contrattuale (Dir. Med Vet.)							-			

RENDICONTAZIONE TRIMESTRALE /BILANCIO PREVENTIVO / BILANCIO CONSUNTIVO

COSTO DEL PERSONALE DIRIGENZA SANIT. PROF.LE TECNICA AMM.VA	SPESA PERSONALE A TEMPO DETERMINATO (AL NETTO DELLA SPESA INDICATA NELLE COLONNE B, C, D, X) COLONNA A	SPESA PERSONALE A TEMPO DETERMINATO - AREU COLONNA B	SPESA PERSONALE A TEMPO DETERMINATO - OGGETTO DI SPECIFICI FINANZIAMENTI COLONNA C	SPESA PERSONALE A TEMPO DETERMINATO - SANITA' PENITENZIARIA COLONNA D	SPESA PERSONALE A TEMPO DETERMINATO - EXPO 2015 COLONNA X		SPESA COMPLESSIVA PERSONALE A TEMPO DETERMINATO - COLONNA E (Col A + Col B + Col C + Col D + Col X)		di cui SPESA PERSONALE A TEMPO DETERMINATO - "Colonna E" relativo ad "ASSENZE A VARIO TITOLO"	di cui SPESA PERSONALE A TEMPO DETERMINATO - "Colonna E" relativo ad " CONTINGENTI AUTORIZZATI NEL PA per Tempi indet "
STIPENDIO TABELLARE COMPRENSIVO 13/MA	89	-	-	-	-		89		16	-
RETRIBUZIONE INDIVIDUALE DI ANZIANITA'	-	-	-	-	-		-		-	-
FONDO TRATTAMENTO ACCESSORIO CONDIZIONI LAVORO	-	-	-	-	-		-		-	-
FONDO RETRIBUZIONE POSIZIONE LAVORO, STRUTT. COMPLESSA ETC. - DIR SANITARIA	47	-	-	-	-		47		2	-
FONDO RETRIBUZIONE POSIZIONE LAVORO, STRUTT. COMPLESSA ETC. - DIR T.P.A.	-	-	-	-	-		-		-	-

PRECHIUSURA AL 31.12

COSTO DEL PERSONALE DIRIGENZA SANIT. PROF.LE TECNICA AMM.VA	SPESA PERSONALE A TEMPO DETERMINATO (AL NETTO DELLA SPESA INDICATA NELLE COLONNE G, H, I, Y) COLONNA F	SPESA PERSONALE A TEMPO DETERMINATO - AREU COLONNA G	SPESA PERSONALE A TEMPO DETERMINATO - OGGETTO DI SPECIFICI FINANZIAMENTI COLONNA H	SPESA PERSONALE A TEMPO DETERMINATO - SANITA' PENITENZIARIA COLONNA I	SPESA PERSONALE A TEMPO DETERMINATO - EXPO 2015 COLONNA Y		SPESA COMPLESSIVA PERSONALE A TEMPO DETERMINATO - COLONNA L (Col F + Col G + Col H + Col I + Col Y)		di cui SPESA PERSONALE A TEMPO DETERMINATO - "Colonna L" relativo ad " ASSENZE A VARIO TITOLO"	di cui SPESA PERSONALE A TEMPO DETERMINATO - "Colonna L" relativo ad "CONTINGENTI AUTORIZZATI NEL PA per Tempi indet"
STIPENDIO TABELLARE COMPRENSIVO 13/MA							-			
RETRIBUZIONE INDIVIDUALE DI ANZIANITA'							-			
FONDO TRATTAMENTO ACCESSORIO CONDIZIONI LAVORO							-			
FONDO RETRIBUZIONE POSIZIONE LAVORO, STRUTT. COMPLESSA ETC. - DIR SANITARIA							-			
FONDO RETRIBUZIONE POSIZIONE LAVORO, STRUTT. COMPLESSA ETC. - DIR T.P.A.							-			

Fac-simile

FONDO PER LA RETRIBUZIONE DI RISULTATO P.REST. INDIVIDUALE	30	-	-	-	-		30	1	-							-			
FONDO PER LA DIR. PROFESSIONS ANITARIE INFERMIERISTICHE, TECNICHE ETC.	-	-	-	-	-		-	-	-							-			
INDENNITA' ESCLUSIVITA' DIR. SANITARIA	7	-	-	-	-		7	1	-							-			
INDENNITA' INCARICO DIRETTORE DIPARTIMENTO	-	-	-	-	-		-	-	-							-			
RETRIBUZIONE ORE "SERVIZIO 118"	-	-	-	-	-		-	-	-							-			
ALTRE INDENNITA'	-	-	-	-	-		-	-	-							-			
ONERI TRATTAMENTI PREVIDENZIALI INTEGRATIVI	-	-	-	-	-		-	-	-							-			
RISORSE AGGIUNTIVE - DIRIGENZA SPTA - al netto di oneri ed Irap	4	-	-	-	-		4	-	-							-			
INDENNITA' DI VACANZA CONTRATTUALE - DIRIGENZA SPTA - al netto di oneri ed irap	1	-	-	-	-		1	-	-							-			
ONERI SOCIALI - RISORSE AGGIUNTIVE - DIRIGENZA SPTA -	1	-	-	-	-		1	-	-							-			
ONERI SOCIALI - Indennità di vacanza contrattuale - DIRIGENZA SPTA -	-	-	-	-	-		-	-	-							-			
ONERI SOCIALI - ex fondo tabellare, RIA, FONDI, Indennità ex funzioni, indennità incarico direttore dipartimento, Retribuzione 118, Altre indennità	48	-	-	-	-		48	5	-							-			
TOTALE COSTI DEL PERSONALE DIRIGENZA SPTA ESCLUSO ONERI SOCIALI ED IRAP	170	-	-	-	-		170	20	-	-	-	-	-	-		-	-	-	
TOTALE ONERI SOCIALI - ESCLUSA IRAP	49	-	-	-	-		49	5	-	-	-	-	-	-		-	-	-	
TOTALE COSTI DEL PERSONALE DIRIGENZA SPTA CON ONERI SOCIALI ESCLUSA IRAP	227	-	-	-	-		227	25	-	-	-	-	-	-		-	-	-	
IRAP RAR (Dir. SPTA)	-	-	-	-	-		-	-	-							-			
IRAP Ind. Vac. Contrattuale (Dir. SPTA)	-	-	-	-	-		-	-	-							-			
TOT. COSTO PERS. DIP. (Comp. + Dir. /Med Vet. + Dir. SPTA)	**828**	-	**174**	-	179		**1.175**	**399**	**278**	-	-	-	-	-		-	-	-	
TOTALE COMPLESSIVO IRAP SU PERSONALE DIPENDENTE	49	-	11	-	11		74	27	18										
DI CUI IRAP RAR	1	-	-	-	-		1	-	-	-	-	-	-	-		-	-	-	
DI CUI IRAP INDENNITA' VACANZA CONTRATTUALE	-	-	-	-	-		-	-	-	-	-	-	-	-		-	-	-	

	COMPARTO			DIRIGENZA MEDICA / VETERINARIA			DIRIGENZA S.P.T.A.		
	VALORE BILANCIO PREVENTIVO	BILANCIO CONSUNTIVO		VALORE BILANCIO PREVENTIVO	BILANCIO CONSUNTIVO		VALORE BILANCIO PREVENTIVO	BILANCIO CONSUNTIVO	
ACCANTONAMENTO per RISORSE AGGIUNTIVE REGIONALI senza oneri riflessi ed IRAP									
oneri riflessi su ACCANTONAMENTO RISORSE AGGIUNTIVE REGIONALI									
Irap su accantonamento RISORSE AGGIUNTIVE REGIONALI									

	BILANCIO PREVENTIVO	BILANCIO CONSUNTIVO	
COSTO PERSONALE UNIVERSITARIO			

Firmato Il Dirigente U.O Risorse Umane ai sensi D.LGS 39/'93

DESCRIBA

ALTRE INDENNITA' COMPARTO	BILANCIO PREVENTIVO / BILANCIO CONSUNTIVO / RENDICONTAZIONE TRIMESTRALE	
DETTAGLIO DESCRIZIONE VOCI:		
Assegni familiari	-	
indennità trasferta e missione	-	
indennità mancato preavviso	-	
Totale altre Indennità	-	

squadratura con MODELLO A TD - -

ALTRE INDENNITA' DIRIGENZA MEDICO/VETERINARIA	BILANCIO PREVENTIVO / BILANCIO CONSUNTIVO / RENDICONTAZIONE TRIMESTRALE	
DETTAGLIO DESCRIZIONE VOCI:		
Assegni familiari	-	
indennità trasferta e missione	-	
indennità mancato preavviso	-	
Totale altre Indennità	-	

squadratura con MODELLO A TD - -

ALTRE INDENNITA' DIRIGENZA SPTA	BILANCIO PREVENTIVO / BILANCIO CONSUNTIVO / RENDICONTAZIONE TRIMESTRALE	
DETTAGLIO DESCRIZIONE VOCI:		
Assegni familiari	-	
indennità trasferta e missione	-	
indennità mancato preavviso	-	
Totale altre Indennità	-	

squadratura con MODELLO A TD - -

RLS.C.R.I.B.A.

DI CUI MODELLO A - ATTIVITA' EMERGENZA URGENZA EXTRAOSPEDALIERA

DENOMINAZIONE	A.S.L. DELLA PROVINCIA DI BERGAMO			GLI IMPORTI DEVONO ESSERE ESPRESSI IN MIGLIAIA DI EURO		
CODICE AZIENDA	301		ANNO	2015	PERIODO	Consuntivo

	BILANCIO PREVENTIVO / BILANCIO CONSUNTIVO / RENDICONTAZIONE TRIMESTRALE							
COSTO DEL PERSONALE COMPARTO	**COLONNA A**	**COLONNA B**	**COLONNA C**	**COLONNA X**			**SPESA COMPLESSIVA COLONNA D**	
COMPETENZE FISSE COMPRENSIVE 13/MA							-	
RETRIBUZIONE INDIVIDUALE DI ANZIANITA'							-	
FONDO LAV. STRAORDINARIO E REMUNERAZIONE CONDIZIONI DISAGIO, PERICOLO, DANNO							-	
FONDO FASCE RETR. POS. ORG., PARTE COMUNE INDENN. PROF. SPECIFICA							-	
FONDO PRODUTT. COLLETTIVA E QUALITA' PRESTAZIONE INDIVIDUALE							-	
RETRIBUZIONE ORE "SERVIZIO 118"	-	-	-	-			-	
ALTRE INDENNITA'							-	
ONERI TRATTAMENTI PREVIDENZIALI INTEGRATIVI							-	
PRESTAZIONI ORARIE AGG.VE PERS. INFERMIERISTICO (L. 1/2002) - al netto degli oneri sociali ed Irap							-	
RISORSE AGGIUNTIVE - COMPARTO - al netto di oneri ed Irap								
INDENNITA' DI VACANZA CONTRATTUALE - COMPARTO - al netto di oneri ed irap								
ONERI SOCIALI - RISORSE AGGIUNTIVE - COMPARTO -								
ONERI SOCIALI - Indennità di vacanza contrattuale - COMPARTO -								
ONERI SOCIALI - su competenze fisse, RIA, FONDI, Retribuzione 118, Altre indennità							-	
ONERI SOCIALI - PRESTAZIONI ORARIE AGG.VE PERS. INFERMIERISTICO (L. 1/2002)							-	
TOTALE COSTI DEL PERSONALE COMPARTO ESCLUSO ONERI SOCIALI ED IRAP	-	-	-	-			-	
TOTALE ONERI SOCIALI - ESCLUSA IRAP	-	-	-	-			-	
TOTALE COSTI DEL PERSONALE COMPARTO CON ONERI SOCIALI ESCLUSA IRAP	-	-	-	-			-	
				IRAP RAR (comparto)				
				IRAP Ind. Vac. Contrattuale (Comparto)				

	BILANCIO PREVENTIVO / BILANCIO CONSUNTIVO / RENDICONTAZIONE TRIMESTRALE							
COSTO DEL PERSONALE DIRIGENZA MED. VET.	**COLONNA A**	**COLONNA B**	**COLONNA C**	**COLONNA X**			**SPESA COMPLESSIVA COLONNA D**	
STIPENDIO TABELLARE COMPRENSIVO 13/MA							-	
RETRIBUZIONE INDIVIDUALE DI ANZIANITA'							-	
FONDO TRATTAMENTO ACESSORIO CONDIZIONI LAVORO							-	
FONDO IND. SPECIFICITA' MED., RET. POS., STRUTT. COMPLESSA ETC.							-	
FONDO PER LA RETRIBUZIONE DI RISULTATO PREST. INDIVIDUALE							-	
INDENNITA' ESCLUSIVITA'							-	
INDENNITA' INCARICO DIRETTORE DIPARTIMENTO							-	
RETRIBUZIONE ORE "SERVIZIO 118"	-	-	-	-			-	
ALTRE INDENNITA'							-	
ONERI TRATTAMENTI PREVIDENZIALI INTEGRATIVI							-	
RISORSE AGGIUNTIVE - DIRIGENZA MEDICA VET. - al netto di oneri ed Irap								
INDENNITA' DI VACANZA CONTRATTUALE - DIRIGENZA MEDICA VET. - al netto di oneri ed irap								
ONERI SOCIALI - RISORSE AGGIUNTIVE - DIRIGENZA MEDICA VET. -								
ONERI SOCIALI - Indennità di vacanza contrattuale - DIRIGENZA MEDICA VET. -								
ONERI SOCIALI - su stipendio tabellare, RIA, FONDI, Indennità esclusiviti, indennità incarico direttore dipartimento, Retribuzione 118, Altre indennità							-	
TOTALE COSTI DEL PERSONALE DIRIGENZA MEDICA VET. ESCLUSO ONERI SOCIALI ED IRAP	-	-	-	-			-	
TOTALE ONERI SOCIALI - ESCLUSA IRAP	-	-	-	-			-	
TOTALE COSTI DEL PERSONALE DIRIGENZA MEDICA VET. CON ONERI SOCIALI ESCLUSA IRAP	-	-	-	-			-	
				IRAP RAR (Dir. Med Vet)				
				IRAP Ind. Vac. Contrattuale (Dir. Med Vet)				

RI.S.C.R.I.B.A.

	BILANCIO PREVENTIVO / BILANCIO CONSUNTIVO / RENDICONTAZIONE TRIMESTRALE							
COSTO DEL PERSONALE DIRIGENZA SANIT. PROF.LE TECNICA AMM.VA	**COLONNA A**	**COLONNA B**	**COLONNA C**	**COLONNA X**			**SPESA COMPLESSIVA COLONNA D**	
STIPENDIO TABELLARE COMPRENSIVO 13/MA							-	
RETRIBUZIONE INDIVIDUALE DI ANZIANITA'							-	
FONDO TRATTAMENTO ACESSORIO CONDIZIONI LAVORO							-	
FONDO RETRIBUZIONE POSIZIONE LAVORO , STRUTT. COMPLESSA ETC. - DIR SANITARIA							-	
FONDO RETRIBUZIONE POSIZIONE LAVORO , STRUT. COMPLESSA ETC. - DIR T.P.A.							-	
FONDO PER LA RETRIBUZIONE DI RISULTATO PREST. INDIVIDUALE							-	
FONDO PER LA DIR. PROFESSIONI SANITARIE INFERMIERISTICHE, TECNICHE ETC..							-	
INDENNITA' ESCLUSIVITA' DIR. SANITARIA							-	
INDENNITA' INCARICO DIRETTORE DIPARTIMENTO							-	
RETRIBUZIONE ORE "SERVIZIO 118"	-	-	-	-			-	
ALTRE INDENNITA'							-	
ONERI TRATTAMENTI PREVIDENZIALI INTEGRATIVI							-	
RISORSE AGGIUNTIVE - DIRIGENZA SPTA - al netto di oneri ed Irap								
INDENNITA' DI VACANZA CONTRATTUALE - DIRIGENZA SPTA - al netto di oneri ed irap								
ONERI SOCIALI - RISORSE AGGIUNTIVE - DIRIGENZA SPTA -								
ONERI SOCIALI - Indennità di vacanza contrattuale - DIRIGENZA SPTA -								
ONERI SOCIALI - su stipendio tabellare, RIA, FONDI, Indennità esclusività, indennità incarico direttore dipartimento, Retribuzione 118, Altre indennità							-	
TOTALE COSTI DEL PERSONALE DIRIGENZA SPTA ESCLUSO ONERI SOCIALI ED IRAP	-	-	-	-			-	
TOTALE ONERI SOCIALI - ESCLUSA IRAP	-	-	-	-			-	
TOTALE COSTI DEL PERSONALE DIRIGENZA SPTA CON ONERI SOCIALI ESCLUSA IRAP	-	-	-	-			-	
				IRAP RAR (Dir. SPTA)				
				IRAP Ind. Vac. Contrattuale (Dir. SPTA)				
TOT. COSTO PERS. DIP. (Comp. + Dir. Med Vet. + Dir. SPTA)	-	-	-	-			-	

	IRAP riferita al costo di COLONNA A	**IRAP riferita al costo di COLONNA B**	**IRAP riferita al costo di COLONNA C**	**IRAP riferita al costo di COLONNA X**			**TOTALE IRAP riferita al costo di COLONNA D**	
TOTALE COMPLESSIVO IRAP SU PERSONALE DIPENDENTE								
DI CUI IRAP RAR							-	
DI CUI IRAP INDENNITA' VACANZA CONTRATTUALE							-	

	COMPARTO			**DIRIGENZA MEDICA /VETERINARIA**			**DIRIGENZA S.P.T.A.**		
	VALORE BILANCIO PREVENTIVO	**BILANCIO CONSUNTIVO**		**VALORE BILANCIO PREVENTIVO**	**BILANCIO CONSUNTIVO**		**VALORE BILANCIO PREVENTIVO**	**BILANCIO CONSUNTIVO**	
ACCANTONAMENTO per RISORSE AGGIUNTIVE REGIONALI senza oneri riflessi ed IRAP									
oneri riflessi su ACCANTONAMENTO RISORSE AGGIUNTIVE REGIONALI									
irap su accantonamento RISORSE AGGIUNTIVE REGIONALI									

RLS.C.R.I.B.A.

DENOMINAZIONE	A.S.L. DELLA PROVINCIA DI BERGAMO			GLI IMPORTI DEVONO ESSERE ESPRESSI IN MIGLIAIA DI EURO		
CODICE AZIENDA	301		ANNO	2015	PERIODO	Consuntivo

BILANCIO PREVENTIVO / BILANCIO CONSUNTIVO / RENDICONTAZIONE TRIMESTRALE

COSTO DEL PERSONALE COMPARTO	COLONNA A	COLONNA B	COLONNA C	COLONNA X			SPESA COMPLESSIVA COLONNA D
COMPETENZE FISSE COMPRENSIVE 13/MA	680	40	56	40			816
RETRIBUZIONE INDIVIDUALE DI ANZIANITA'	25	-	-	-			25
FONDO LAV. STRAORDINARIO E REMUNERAZIONE CONDIZIONI DISAGIO, PERICOLO, DANNO	30	-	-	-			30
FONDO FASCE RETR. POS. ORG., PARTE COMUNE INDENN. PROF. SPECIFICA	165	12	8	4			189
FONDO PRODUTT. COLLETTIVA E QUALITA' PRESTAZIONE INDIVIDUALE	75	8	-	-			83
RETRIBUZIONE ORE "SERVIZIO 118"	-	-	-	-			-
ALTRE INDENNITA' (vedi prospetto di lavoro altre indennità)	13	-	-	-			13
ONERI TRATTAMENTI PREVIDENZIALI INTEGRATIVI	1	-	-	-			1
PRESTAZIONI ORARIE AGG.VE PERS. INFERMIERISTICO (L. 1/2002) - al netto degli oneri sociali ed Irap	-	-	-	-			-
RISORSE AGGIUNTIVE - COMPARTO - al netto di oneri ed Irap							28
INDENNITA' DI VACANZA CONTRATTUALE - COMPARTO - al netto di oneri ed irap							8
ONERI SOCIALI - RISORSE AGGIUNTIVE - COMPARTO -							7
ONERI SOCIALI - Indennità di vacanza contrattuale - COMPARTO -							2
ONERI SOCIALI - su competenze fisse, RIA, FONDI, Retribuzione 118, Altre indennità	288	16	20	12			336
ONERI SOCIALI - PRESTAZIONI ORARIE AGG.VE PERS. INFERMIERISTICO (L. 1/2002)	-	-	-	-			-
TOTALE COSTI DEL PERSONALE COMPARTO ESCLUSO ONERI SOCIALI ED IRAP	988	60	64	44			1.192
TOTALE ONERI SOCIALI - ESCLUSA IRAP	288	16	20	12			345
TOTALE COSTI DEL PERSONALE COMPARTO CON ONERI SOCIALI ESCLUSA IRAP	**1.277**	**76**	**84**	**56**			**1.538**
				IRAP RAR (comparto)			2
				IRAP Ind. Vac. Contrattuale (Comparto)			1

BILANCIO PREVENTIVO / BILANCIO CONSUNTIVO / RENDICONTAZIONE TRIMESTRALE

COSTO DEL PERSONALE DIRIGENZA MED. VET.	COLONNA A	COLONNA B	COLONNA C	COLONNA X			SPESA COMPLESSIVA COLONNA D
STIPENDIO TABELLARE COMPRENSIVO 13/MA							-
RETRIBUZIONE INDIVIDUALE DI ANZIANITA'							-
FONDO TRATTAMENTO ACCESSORIO CONDIZIONI LAVORO							-
FONDO IND. SPECIFICITA' MED., RET. POS., STRUTT. COMPLESSA ETC.							-
FONDO PER LA RETRIBUZIONE DI RISULTATO PREST. INDIVIDUALE							-
INDENNITA' ESCLUSIVITA'							-
INDENNITA' INCARICO DIRETTORE DIPARTIMENTO							-
RETRIBUZIONE ORE "SERVIZIO 118"							-
ALTRE INDENNITA'	-						-
ONERI TRATTAMENTI PREVIDENZIALI INTEGRATIVI							-
RISORSE AGGIUNTIVE - DIRIGENZA MEDICA VET. - al netto di oneri ed Irap							
INDENNITA' DI VACANZA CONTRATTUALE - DIRIGENZA MEDICA VET. - al netto di oneri ed irap							
ONERI SOCIALI - RISORSE AGGIUNTIVE - DIRIGENZA MEDICA VET. -							
ONERI SOCIALI - Indennità di vacanza contrattuale - DIRIGENZA MEDICA VET. -							
ONERI SOCIALI - su stipendio tabellare, RIA, FONDI, Indennità esclusività, indennità incarico direttore dipartimento, Retribuzione 118, Altre indennità							-
TOTALE COSTI DEL PERSONALE DIRIGENZA MEDICA VET. ESCLUSO ONERI SOCIALI ED IRAP	-	-	-	-			-
TOTALE ONERI SOCIALI - ESCLUSA IRAP	-	-	-	-			-
TOTALE COSTI DEL PERSONALE DIRIGENZA MEDICA VET. CON ONERI SOCIALI ESCLUSA IRAP	-	-	-	-			-
				IRAP RAR (Dir. Med Vet.)			
				IRAP Ind. Vac. Contrattuale (Dir. Med Vet.)			

R.I.S.C.R.I.B.A.

	BILANCIO PREVENTIVO / BILANCIO CONSUNTIVO / RENDICONTAZIONE TRIMESTRALE							
COSTO DEL PERSONALE DIRIGENZA SANIT. PROF.LE TECNICA AMM.VA	**COLONNA A**	**COLONNA B**	**COLONNA C**	**COLONNA X**			**SPESA COMPLESSIVA COLONNA D**	
STIPENDIO TABELLARE COMPRENSIVO 13/MA							-	
RETRIBUZIONE INDIVIDUALE DI ANZIANITA'							-	
FONDO TRATTAMENTO ACCESSORIO CONDIZIONI LAVORO							-	
FONDO RETRIBUZIONE POSIZIONE LAVORO , STRUTT. COMPLESSA ETC. - DIR SANITARIA							-	
FONDO RETRIBUZIONE POSIZIONE LAVORO , STRUT. COMPLESSA ETC. - DIR T.P.A.							-	
FONDO PER LA RETRIBUZIONE DI RISULTATO PREST. INDIVIDUALE							-	
FONDO PER LA DIR. PROFESSIONI SANITARIE INFERMIERISTICHE, TECNICHE ETC..							-	
INDENNITA' ESCLUSIVITA' DIR. SANITARIA							-	
INDENNITA' INCARICO DIRETTORE DIPARTIMENTO							-	
RETRIBUZIONE ORE "SERVIZIO 118"							-	
ALTRE INDENNITA'	-						-	
ONERI TRATTAMENTI PREVIDENZIALI INTEGRATIVI							-	
RISORSE AGGIUNTIVE - DIRIGENZA SPTA - al netto di oneri ed Irap								
INDENNITA' DI VACANZA CONTRATTUALE - DIRIGENZA SPTA - al netto di oneri ed irap								
ONERI SOCIALI - RISORSE AGGIUNTIVE - DIRIGENZA SPTA -								
ONERI SOCIALI - Indennità di vacanza contrattuale - DIRIGENZA SPTA -								
ONERI SOCIALI - su stipendio tabellare, RIA, FONDI, Indennità esclusività, indennità incarico direttore dipartimento, Retribuzione 118, Altre indennità							-	
TOTALE COSTI DEL PERSONALE DIRIGENZA SPTA ESCLUSO ONERI SOCIALI ED IRAP	-	-	-	-			-	
TOTALE ONERI SOCIALI - ESCLUSA IRAP	-	-	-	-			-	
TOTALE COSTI DEL PERSONALE DIRIGENZA SPTA CON ONERI SOCIALI ESCLUSA IRAP	-	-	-	-			-	
				IRAP RAR (Dir. SPTA)				
				IRAP Ind. Vac. Contrattuale (Dir. SPTA)				
TOT. COSTO PERS. DIP. (Comp. + Dir. Med Vet. + Dir. SPTA)	**1.277**	**76**	**84**	**56**			**1.538**	

	IRAP riferita al costo di COLONNA A	**IRAP riferita al costo di COLONNA B**	**IRAP riferita al costo di COLONNA C**	**IRAP riferita al costo di COLONNA X**			**TOTALE IRAP riferita al costo di COLONNA D**	
TOTALE COMPLESSIVO IRAP SU PERSONALE DIPENDENTE	91	4	8	4			110	
DI CUI IRAP RAR							2	
DI CUI IRAP INDENNITA' VACANZA CONTRATTUALE							1	

	COMPARTO			**DIRIGENZA MEDICA /VETERINARIA**			**DIRIGENZA S.P.T.A.**		
	VALORE BILANCIO PREVENTIVO	**BILANCIO CONSUNTIVO**		**VALORE BILANCIO PREVENTIVO**	**BILANCIO CONSUNTIVO**		**VALORE BILANCIO PREVENTIVO**	**BILANCIO CONSUNTIVO**	
ACCANTONAMENTO per RISORSE AGGIUNTIVE REGIONALI senza oneri riflessi ed IRAP									
oneri riflessi su ACCANTONAMENTO RISORSE AGGIUNTIVE REGIONALI									
irap su accantonamento RISORSE AGGIUNTIVE REGIONALI									

RLS.C.R.I.B.A.

ALTRE INDENNITA' COMPARTO	BILANCIO PREVENTIVO / BILANCIO CONSUNTIVO / RENDICONTAZIONE TRIMESTRALE	
DETTAGLIO DESCRIZIONE VOCI:		
Assegni familiari	4	
indennità trasferta e missione	9	
indennità mancato preavviso	-	
Totale altre Indennità	13	

ALTRE INDENNITA' DIRIGENZA MEDICO/VETERINARIA	BILANCIO PREVENTIVO / BILANCIO CONSUNTIVO / RENDICONTAZIONE TRIMESTRALE	
DETTAGLIO DESCRIZIONE VOCI:		
Assegni familiari	-	
indennità trasferta e missione	-	
indennità mancato preavviso	-	
Totale altre Indennità	-	

ALTRE INDENNITA' DIRIGENZA SPTA	BILANCIO PREVENTIVO / BILANCIO CONSUNTIVO / RENDICONTAZIONE TRIMESTRALE	
DETTAGLIO DESCRIZIONE VOCI:		
Assegni familiari	-	
indennità trasferta e missione	-	
indennità mancato preavviso	-	
Totale altre Indennità	-	

RL S.C.R.I.B.A.

DI CUI MODELLO A - ATTIVITA' EMERGENZA URGENZA EXTRAOSPEDALIERA

DENOMINAZIONE	A.S.L. DELLA PROVINCIA DI BERGAMO			GLI IMPORTI DEVONO ESSERE ESPRESSI IN MIGLIAIA DI EURO		
CODICE AZIENDA	301		ANNO	2015	PERIODO	Consuntivo

	BILANCIO PREVENTIVO / BILANCIO CONSUNTIVO / RENDICONTAZIONE TRIMESTRALE							
COSTO DEL PERSONALE COMPARTO	**COLONNA A**	**COLONNA B**	**COLONNA C**	**COLONNA X**			**SPESA COMPLESSIVA COLONNA D**	
COMPETENZE FISSE COMPRENSIVE 13/MA							-	
RETRIBUZIONE INDIVIDUALE DI ANZIANITA'							-	
FONDO LAV. STRAORDINARIO E REMUNERAZIONE CONDIZIONI DISAGIO, PERICOLO, DANNO							-	
FONDO FASCE RETR. POS. ORG., PARTE COMUNE INDENN. PROF. SPECIFICA							-	
FONDO PRODUTT. COLLETTIVA E QUALITA' PRESTAZIONE INDIVIDUALE							-	
RETRIBUZIONE ORE "SERVIZIO 118"	-	-	-	-			-	
ALTRE INDENNITA'							-	
ONERI TRATTAMENTI PREVIDENZIALI INTEGRATIVI							-	
PRESTAZIONI ORARIE AGG.VE PERS. INFERMIERISTICO (L. 1/2002) - al netto degli oneri sociali ed Irap							-	
RISORSE AGGIUNTIVE - COMPARTO - al netto di oneri ed Irap								
INDENNITA' DI VACANZA CONTRATTUALE - COMPARTO - al netto di oneri ed irap								
ONERI SOCIALI - RISORSE AGGIUNTIVE - COMPARTO -								
ONERI SOCIALI - Indennità di vacanza contrattuale - COMPARTO -								
ONERI SOCIALI - su competenze fisse, RIA, FONDI, Retribuzione 118, Altre indennità							-	
ONERI SOCIALI - PRESTAZIONI ORARIE AGG.VE PERS. INFERMIERISTICO (L. 1/2002)							-	
TOTALE COSTI DEL PERSONALE COMPARTO ESCLUSO ONERI SOCIALI ED IRAP	-	-	-	-			-	
TOTALE ONERI SOCIALI - ESCLUSA IRAP	-	-	-	-			-	
TOTALE COSTI DEL PERSONALE COMPARTO CON ONERI SOCIALI ESCLUSA IRAP	-	-	-	-			-	
				IRAP RAR (comparto)				
				IRAP Ind. Vac. Contrattuale (Comparto)				

	BILANCIO PREVENTIVO / BILANCIO CONSUNTIVO / RENDICONTAZIONE TRIMESTRALE							
COSTO DEL PERSONALE DIRIGENZA MED. VET.	**COLONNA A**	**COLONNA B**	**COLONNA C**	**COLONNA X**			**SPESA COMPLESSIVA COLONNA D**	
STIPENDIO TABELLARE COMPRENSIVO 13/MA							-	
RETRIBUZIONE INDIVIDUALE DI ANZIANITA'							-	
FONDO TRATTAMENTO ACESSORIO CONDIZIONI LAVORO							-	
FONDO IND. SPECIFICITA' MED., RET. POS., STRUTT. COMPLESSA ETC.							-	
FONDO PER LA RETRIBUZIONE DI RISULTATO PREST. INDIVIDUALE							-	
INDENNITA' ESCLUSIVITA'							-	
INDENNITA' INCARICO DIRETTORE DIPARTIMENTO							-	
RETRIBUZIONE ORE "SERVIZIO 118"	-	-	-	-			-	
ALTRE INDENNITA'							-	
ONERI TRATTAMENTI PREVIDENZIALI INTEGRATIVI							-	
RISORSE AGGIUNTIVE - DIRIGENZA MEDICA VET. - al netto di oneri ed Irap								
INDENNITA' DI VACANZA CONTRATTUALE - DIRIGENZA MEDICA VET. - al netto di oneri ed irap								
ONERI SOCIALI - RISORSE AGGIUNTIVE - DIRIGENZA MEDICA VET. -								
ONERI SOCIALI - Indennità di vacanza contrattuale - DIRIGENZA MEDICA VET. -								
ONERI SOCIALI - su stipendio tabellare, RIA, FONDI, Indennità esclusiviti, indennità incarico direttore dipartimento, Retribuzione 118, Altre indennità							-	
TOTALE COSTI DEL PERSONALE DIRIGENZA MEDICA VET. ESCLUSO ONERI SOCIALI ED IRAP	-	-	-	-			-	
TOTALE ONERI SOCIALI - ESCLUSA IRAP	-	-	-	-			-	
TOTALE COSTI DEL PERSONALE DIRIGENZA MEDICA VET. CON ONERI SOCIALI ESCLUSA IRAP	-	-	-	-			-	
				IRAP RAR (Dir. Med Vet)				
				IRAP Ind. Vac. Contrattuale (Dir. Med Vet)				

RI.S.C.R.I.B.A.

	BILANCIO PREVENTIVO / BILANCIO CONSUNTIVO / RENDICONTAZIONE TRIMESTRALE							
COSTO DEL PERSONALE DIRIGENZA SANIT. PROF.LE TECNICA AMM.VA	**COLONNA A**	**COLONNA B**	**COLONNA C**	**COLONNA X**			**SPESA COMPLESSIVA COLONNA D**	
STIPENDIO TABELLARE COMPRENSIVO 13/MA							-	
RETRIBUZIONE INDIVIDUALE DI ANZIANITA'							-	
FONDO TRATTAMENTO ACESSORIO CONDIZIONI LAVORO							-	
FONDO RETRIBUZIONE POSIZIONE LAVORO , STRUTT. COMPLESSA ETC. - DIR SANITARIA							-	
FONDO RETRIBUZIONE POSIZIONE LAVORO , STRUT. COMPLESSA ETC. - DIR T.P.A.							-	
FONDO PER LA RETRIBUZIONE DI RISULTATO PREST. INDIVIDUALE							-	
FONDO PER LA DIR. PROFESSIONI SANITARIE INFERMIERISTICHE, TECNICHE ETC..							-	
INDENNITA' ESCLUSIVITA' DIR. SANITARIA							-	
INDENNITA' INCARICO DIRETTORE DIPARTIMENTO							-	
RETRIBUZIONE ORE "SERVIZIO 118"	-	-	-	-			-	
ALTRE INDENNITA'							-	
ONERI TRATTAMENTI PREVIDENZIALI INTEGRATIVI							-	
RISORSE AGGIUNTIVE - DIRIGENZA SPTA - al netto di oneri ed Irap								
INDENNITA' DI VACANZA CONTRATTUALE - DIRIGENZA SPTA - al netto di oneri ed irap								
ONERI SOCIALI - RISORSE AGGIUNTIVE - DIRIGENZA SPTA -								
ONERI SOCIALI - Indennità di vacanza contrattuale - DIRIGENZA SPTA -								
ONERI SOCIALI - su stipendio tabellare, RIA, FONDI, Indennità esclusività, indennità incarico direttore dipartimento, Retribuzione 118, Altre indennità							-	
TOTALE COSTI DEL PERSONALE DIRIGENZA SPTA ESCLUSO ONERI SOCIALI ED IRAP	-	-	-	-			-	
TOTALE ONERI SOCIALI - ESCLUSA IRAP	-	-	-	-			-	
TOTALE COSTI DEL PERSONALE DIRIGENZA SPTA CON ONERI SOCIALI ESCLUSA IRAP	-	-	-	-			-	
				IRAP RAR (Dir. SPTA)				
				IRAP Ind. Vac. Contrattuale (Dir. SPTA)				
TOT. COSTO PERS. DIP. (Comp. + Dir. Med Vet. + Dir. SPTA)	-	-	-	-			-	

	IRAP riferita al costo di COLONNA A	**IRAP riferita al costo di COLONNA B**	**IRAP riferita al costo di COLONNA C**	**IRAP riferita al costo di COLONNA X**			**TOTALE IRAP riferita al costo di COLONNA D**	
TOTALE COMPLESSIVO IRAP SU PERSONALE DIPENDENTE								
DI CUI IRAP RAR							-	
DI CUI IRAP INDENNITA' VACANZA CONTRATTUALE							-	

	COMPARTO			**DIRIGENZA MEDICA /VETERINARIA**			**DIRIGENZA S.P.T.A.**		
	VALORE BILANCIO PREVENTIVO	**BILANCIO CONSUNTIVO**		**VALORE BILANCIO PREVENTIVO**	**BILANCIO CONSUNTIVO**		**VALORE BILANCIO PREVENTIVO**	**BILANCIO CONSUNTIVO**	
ACCANTONAMENTO per RISORSE AGGIUNTIVE REGIONALI senza oneri riflessi ed IRAP									
oneri riflessi su ACCANTONAMENTO RISORSE AGGIUNTIVE REGIONALI									
irap su accantonamento RISORSE AGGIUNTIVE REGIONALI									

RLS C.R.I.B.A.

Dati sull'occupazione al 31.12.2015									
PERSONALE DIPENDENTE (*) (Conto Annuale)									
	T1				T12	T12	T13	T14	T14
Tipologia di personale	Personale al 31/12/2014	di cui Personale Part Time al 31/12/2014	Personale al 31/12/2015	di cui Personale Part Time al 31/12/2015	Numero Mensilità	Totale spese a carattere stipendiale	Totale Spese Accessorie	Totale spese a carattere stipendiale tempo determinato	Totale Spese Accessorie tempo determinato
RUOLO SANITARIO	**622,36**	**104**	**625,94**	**102**	**6927,72**	**21071344**	**12540148**	**303773**	**94830**
Dirigenza	**253,86**	**13**	**255,55**	**10**	**2939,73**	**11822587**	**10732168**	**160084**	**72243**
- Medico-Veterinaria	181,71	5	183,55	5	2106,86	8686890	8541601	117325	63889
- Sanitaria	72,15	8	72	5	832,87	3135697	2190567	42759	8354
Comparto	**368,5**	**91**	**370,39**	**92**	**3987,99**	**9248757**	**1807980**	**143689**	**22587**
- Categoria Ds	49	3	49	3	575,53	1405245	404568	0	0
- Categoria D	318,5	88	320,39	89	3400,46	7819491	1399521	143689	22587
- Categoria C	0	0	0	0	0	0	0	0	0
- Categoria Bs	1	0	1	0	12	24021	3891	0	0
RUOLO PROFESSIONALE	**2**	**0**	**2**	**0**	**24**	**88649**	**52924**	**0**	**0**
Dirigenza	**2**	**0**	**2**	**0**	**24**	**88649**	**52924**	**0**	**0**
Livello dirigenziale	2	0	2	0	24	88649	52924	0	0
Comparto	**0**	**0**	**0**	**0**	**0**	**0**	**0**	**0**	**0**
- Categoria D	0	0	0	0	0	0	0	0	0
RUOLO TECNICO	**97,15**	**15**	**96,06**	**14**	**1067,48**	**2252029**	**421137**	**21643**	**3306**
Dirigenza	**2**	**0**	**3**	**0**	**28**	**103945**	**50136**	**0**	**0**
Livello dirigenziale	2	0	3	0	28	103945	50136	0	0
Comparto	**95,15**	**15**	**93,06**	**14**	**1039,48**	**2148084**	**371001**	**21643**	**3306**
- Categoria Ds	4	0	4	0	48	116173	36139	0	0
- Categoria D	45,51	11	45,5	11	492,05	1132169	205331	11304	1640
- Categoria C	16	0	16	0	192	359404	57041	0	0
- Categoria Bs	10,4	0	10	0	120	220424	28729	0	0
- Categoria B	14,24	3	12,56	2	133,47	231038	33674	10339	1666
- Categoria A	5	1	5	1	53,96	88876	10087	0	0
RUOLO AMMINISTRATIVO	**382,62**	**79**	**387,77**	**76**	**4065,69**	**8152740**	**1496707**	**344659**	**40803**
Dirigenza	**9**	**0**	**9**	**0**	**96**	**363680**	**326753**	**0**	**0**
Livello dirigenziale	9	0	9	0	96	363680	326753	0	0
Comparto	**373,62**	**79**	**378,77**	**76**	**3969,69**	**7789060**	**1169954**	**344659**	**40803**
- Categoria Ds	12	1	12	1	141,25	350537	81312	0	0
- Categoria D	40	6	40	6	461,14	1049587	204152	0	0
- Categoria C	162	34	156	32	1753,35	3551798	550221	0	0
- Categoria Bs	109,71	30	121,77	29	1069,1	1899377	198141	344659	40803
- Categoria B	49,91	8	49	8	544,85	937761	136128	0	0
- Categoria A	0	0	0	0	0	0	0	0	0
TOTALE	**1104,13**	**198**	**1111,77**	**192**	**12084,89**	**31564762**	**14510916**	**670075**	**138939**

(*) E' necessario comprendere anche il personale dipendente dell'area del comparto e delle dirigenze a tempo determinato che però è rilevato nella Tabella 2 del conto annuale con diverso criterio (uomini - anno)

Dati sull'occupazione al 31.12.2015				
PERSONALE DIPENDENTE (Conto Annuale)				
	T1A	T1C	T1A	T1C
Tipologia di personale	Personale in comando al 31/12/2014 ad altri enti	Personale in comando al 31/12/2014 da altri enti	Personale in comando al 31/12/2015 ad altri enti	Personale in comando al 31/12/2015 da altri enti
RUOLO SANITARIO	**1**	**0**	**1**	**0**
Dirigenza	**0**	**0**	**0**	**0**
- Medico - veterinaria	0	0	0	0
- Sanitaria	0	0	0	0
Comparto	**1**	**0**	**1**	**0**
- Categoria Ds	0	0	0	0
- Categoria D	1	0	1	0
- Categoria C	0	0	0	0
- Categoria Bs	0	0	0	0
RUOLO PROFESSIONALE	**0**	**0**	**0**	**0**
Dirigenza	**0**	**0**	**0**	**0**
Livello dirigenziale	0	0	0	0
Comparto	**0**	**0**	**0**	**0**
- Categoria D	0	0	0	0
RUOLO TECNICO	**1**	**1**	**1**	**1**
Dirigenza	**0**	**0**	**0**	**0**
Livello dirigenziale	0	0	0	0
Comparto	**1**	**1**	**1**	**1**
- Categoria Ds	0	0	0	0
- Categoria D	0	0	0	0
- Categoria C	1	0	1	1
- Categoria Bs	0	0	0	0
- Categoria B	0	1	0	0
- Categoria A	0	0	0	0
RUOLO AMMINISTRATIVO	**1**	**3**	**0**	**2**
Dirigenza	**0**	**0**	**0**	**0**
Livello dirigenziale	0	0	0	0
Comparto	**1**	**3**	**0**	**2**
- Categoria Ds	0	1	0	1
- Categoria D	0	2	0	1
- Categoria C	0	0	0	0
- Categoria Bs	1	0	0	0
- Categoria B	0	0	0	0
- Categoria A	0	0	0	0
TOTALE	**3**	**4**	**2**	**3**

R.L.S.C.R.I.B.A.

PERSONALE UNIVERSITARIO (**) - Conto Annuale T1B				
Tipologia di personale	Personale al 31/12/2014	di cui Personale Part Time al 31/12/2014	Personale al 31/12/2015	di cui Personale Part Time al 31/12/2015
RUOLO SANITARIO	0	0	0	0
Dirigenza				
Comparto				
RUOLO PROFESSIONALE	0	0	0	0
Dirigenza				
Comparto				
RUOLO TECNICO	0	0	0	0
Dirigenza				
Comparto				
RUOLO AMMINISTRATIVO	0	0	0	0
Dirigenza				
Comparto				
TOTALE	0	0	0	0

(**) Personale dipendente a tempo indeterminato + tempo determinato

PERSONALE CON ALTRO CONTRATTO - FORMAZIONE E LAVORO (Conto Annuale T2)		
Tipologia di personale	uomini-anno anno 2014	uomini-anno anno 2015
RUOLO SANITARIO	0	0
Dirigenza	0	0
- Medico-Veterinaria		
- Sanitaria non medica		
Comparto		
RUOLO PROFESSIONALE	0	0
Dirigenza		
Comparto		
RUOLO TECNICO	0	0
Dirigenza		
Comparto		
RUOLO AMMINISTRATIVO	0	0
Dirigenza		
Comparto		
TOTALE	0	0

A.S.C.R.I.B.A.

PERSONALE CON ALTRO CONTRATTO - CONTRATTO DI SOMMINISTRAZIONE (Conto Annuale T2)		
Tipologia di personale	**uomini-anno anno 2014**	**uomini-anno anno 2015**
RUOLO SANITARIO	**2,62**	**6,95**
Dirigenza	**0**	**0**
- Medico-Veterinaria	0	0
- Sanitaria non medica	0	0
Comparto	**2,62**	**6,95**
RUOLO PROFESSIONALE	**0**	**0**
Dirigenza	**0**	**0**
Comparto	**0**	**0**
RUOLO TECNICO	**0,75**	**1,67**
Dirigenza	**0**	**0**
Comparto	**0,75**	**1,67**
RUOLO AMMINISTRATIVO	**14,5**	**20,1**
Dirigenza	**0**	**0**
Comparto	**14,5**	**20,1**
TOTALE	**17,87**	**28,72**

PERSONALE CON ALTRO CONTRATTO - LSU (Conto Annuale T2)		
Tipologia di personale	**uomini-anno anno 2014**	**uomini-anno anno 2015**
RUOLO SANITARIO	**0**	**0**
Dirigenza	**0**	**0**
- Medico-Veterinaria		
- Sanitaria non medica		
Comparto		
RUOLO PROFESSIONALE	**0**	**0**
Dirigenza		
Comparto		
RUOLO TECNICO	**0**	**0**
Dirigenza		
Comparto		
RUOLO AMMINISTRATIVO	**0**	**0**
Dirigenza		
Comparto		
TOTALE	**0**	**0**

PERSONALE IN CONVENZIONE (FLS .12 quadro E per la medicina generale, quadro F per la pediatria FLS.21 quadro F per la guardia medica - continuità assistenziale)		
Tipologia di personale	**Personale al 31/12/2014**	**Personale al 31/12/2015**
MEDICINA DI BASE	**1564**	**1539**
MMG	691	679
PLS	132	133
Continuità assistenziale	194	201
Altro	547	526

R.L.S.C.R.I.B.A.

	IMPORTO FONDO AL 31/12/2010	IMPORTO FONDO AL 31/12/2014	IMPORTO FONDO AL 01/01/2015	PERSONALE PRESENTE AL 01/01/2015 (***)	PERSONALE ASSUNTO NELL'ANNO 2015 (***)	PERSONALE CESSATO NELL'ANNO 2015 (***)	PERSONALE PRESENTE AL 31/12/2015	IMPORTO FONDO AL 31/12/2015	VARIAZIONE FONDO ANNO 2015 VS FONDO ANNO 2010	VARIAZIONE FONDO ANNO 2015 VS FONDO ANNO 2014
	(1)	(2)	(3)	(4)	(5)	(6)	(7)=(4)+(5)-(6)	(8)	(9)=(8)-(1)	(10)=(8)-(2)
MEDICI VETERINARI	**6114**	**6138**	**6138**	**180**	**2**	**4**	**178**	**6138**	**24**	**0**
- Fondo specificità medica, retribuzione di posizione, equiparazione, specifico trattamento	4577	4601	4601					4601	24	0
- Fondo trattamento accessorio condizioni di lavoro	581	581	581					581	0	0
- Fondo retribuzione di risultato e qualità prestazioni individuale	956	956	956					956	0	0
DIRIGENTI NON MEDICI SPTA	**1612**	**1628**	**1628**	**84**	**2**	**1**	**85**	**1628**	**16**	**0**
- Fondo specificità medica, retribuzione di posizione, equiparazione, specifico trattamento	1095	1111	1111					1111	16	0
- Fondo trattamento accessorio condizioni di lavoro	121	121	121					121	0	0
- Fondo retribuzione di risultato e qualità prestazioni individuale	396	396	396					396	0	0
PERSONALE NON DIRIGENTE	**5474**	**5495**	**5495**	**821**	**12**	**25**	**808**	**5495**	**21**	**0**
- Fondo fasce, posizioni organizzative, ex indennità di qualificazione professionale e indennità professionale specifica	3824	3845	3845					3845	21	0
- Fondo lavoro straordinario e remunerazione di particolari condizioni di disagio pericolo o danno	446	446	446					446	0	0
- Fondo della produttività collettiva per il miglioramento dei servizi e premio della qualità delle prestazioni individuali	1204	1204	1204					1204	0	0
TOTALE	**13200**	**13261**	**13261**	**1085**	**16**	**30**	**1071**	**13261**	**61**	**0**

(***) Il personale da indicare è riferito al solo personale con rapporto di lavoro a tempo indeterminato

U.S.R.I.B.A.

VARIAZIONE FONDO ANNO 2015 VS FONDO INIZIALE ANNO 2015
(11)=(8)-(3)
0
0
0
0
0
0
0
0
0
0
0
0
0

RLS.C.R.I.B.A.

All 1) RICOVERI

301 **A.S.L. DELLA PROVINCIA DI BERGAMO** **Consuntivo 2015**

valori in €/1.000

a	b	c	d	e=(b-c)	f	g=(c-d-f)	h	i=(d-h)
Esercizio	**Prestazioni (STP) onere 9 Ricoveri (€/1.000)**	**Fatturato alla Prefettura (Ricoveri) (€/1.000)**	**Riscosso dalla Prefettura (Ricoveri) (€/1.000)**	**Scostamento Prestazioni Ricovero erogate e Fatturato (€/1.000)**	**Valore dei Ricoveri Stralciati dalla Prefettura (€/1.000)**	**Scostamento Fatturato e Riscosso (€/1.000)**	**Rimborsi effettuati all'ASL (€/1.000)**	**Residuo debito verso ASL (€/1.000)**
2000	163,00	163,00		-		163,00		-
2001	343,00	343,00		-		343,00		-
2002	390,00	395,00		- 5,00		395,00		-
2003	216,00	224,00		- 8,00		224,00		-
2004	353,00	374,00		- 21,00		374,00		-
2005	338,00	372,00		- 34,00		372,00		-
2006	504,00	508,00		- 4,00		508,00		-
2007	531,00	693,00		- 162,00		693,00		-
2008	581,00	575,00		6,00		575,00		-
2009	444,00	433,00		11,00		433,00		-
2010	342	351,00		- 9,00		351,00		-
2011	433,00	429,00		4,00		429,00		-
2012	378,00	379,00		- 1,00		379,00		-
2013	320,00	230,00		90,00		230,00		-
2014	303,00	285,00		18,00		285,00		-
2015	360,00	199,00		161,00		199,00		-
2016				-		-		-
Totale	**5.999,00**	**5.953,00**	**-**	**46,00**	**-**	**5.953,00**	**-**	**-**

F.to Il Responsabile Economico Finanziario ai sensi D.Lsg. 39/93

R.L. S.C.R.I.B.A.

All 1) AMBULATORIALE

301 **A.S.L. DELLA PROVINCIA DI BERGAMO** **Consuntivo 2015**

valori in €/1.000

a	b	c	d	e=(b-c)	f	g=(c-d-f)	h	i=(d-h)
Esercizio	**Prestazioni (STP) onere 9 Ambulatoriale (€/1.000)**	**Fatturato alla Prefettura (Ambulatoriale) (€/1.000)**	**Riscosso dalla Prefettura (Ambulatoriale) (€/1.000)**	**Scostamento Prestazioni Ambulatoriali erogate e Fatturato (€/1.000)**	**Valore delle prestazioni Ambulatoriali Stralciati dalla Prefettura (€/1.000)**	**Scostamento Fatturato e Riscosso (€/1.000)**	**Rimborsi effettuati all'ASL (€/1.000)**	**Residuo debito verso ASL (€/1.000)**
2000				-		-		-
2001	13,00	13,00		-		13,00		-
2002	45,00	43,00		2,00		43,00		-
2003	32,00	31,00		1,00		31,00		-
2004	30,00	28,00		2,00		28,00		-
2005	54,00	50,00		4,00		50,00		-
2006	65,00	65,00		-		65,00		-
2007	86,00	97,00		- 11,00		97,00		-
2008	117,00	109,00		8,00		109,00		-
2009	127,00	121,00		6,00		121,00		-
2010	130,00	127,00		3,00		127,00		-
2011	139,00	137,00		2,00		137,00		-
2012	130,00	127,00		3,00		127,00		-
2013	123,00	102,00		21,00		102,00		-
2014	171,00	170,00		1,00		170,00		-
2015	140,00	135,00		5,00		135,00		-
2016				-		-		-
Totale	**1.402,00**	**1.355,00**	**-**	**47,00**	**-**	**1.355,00**	**-**	**-**

F.to Il Responsabile Economico Finanziario ai sensi D.Lgs. 39/93

R.L.S. C.R.I.B.A.

ALL 2) FARMACEUTICA

301	A.S.L. DELLA PROVINCIA DI BERGAMO	Consuntivo 2015

valori in €/1.000

a	b	c	d	e=(b-c)	f	g=(c-d-f)
Esercizio	Prestazioni (STP) onere 9 Farmaceutica (€/1.000)	Fatturato alla Prefettura (Farmaceutica) (€/1.000)	Riscosso dalla Prefettura (Farmaceutica) (€/1.000)	Scostamento Prestazioni Farmaceutica erogate e Fatturato (€/1.000)	Valore delle prestazioni Farmaceutiche Stralciati dalla Prefettura (€/1.000)	Scostamento Fatturato e Riscosso (€/1.000)
2000				-		-
2001				-		-
2002				-		-
2003	14,00	14,00		-	14,00	-
2004	30,00	30,00		-	30,00	-
2005	27,00	27,00		-	27,00	-
2006	21,00			21,00		-
2007	35,00			35,00		-
2008	48,00			48,00		-
2009	36,00			36,00		-
2010	22,00			22,00		-
2011	30,00			30,00		-
2012	58,00			58,00		-
2013	61,00			61,00		-
2014	26,00			26,00		-
2015	34,00			34,00		-
2016	59,00			59,00		-
Totale	**501,00**	**71,00**	**-**	**430,00**	**71,00**	**-**

F.to Il Responsabile Economico Finanziario ai sensi D.Lgs. 39/93

RLS.C.R.I.B.A.

ALL3) RAPPORTI CON REGIONE

301	A.S.L. DELLA PROVINCIA DI BERGAMO	Consuntivo 2015

valori in €/1.000

a	b	c	d	e	f
Esercizio	Rimborsi ricevuti da privati (€/1.000)	Rimborsi ricevuti da pubblici (€/1.000)	Debiti della ASL vs/Regione per rimborsi ricevuti da privati (€/1.000)	Debiti della ASL vs/Regione per rimborsi ricevuti da pubblici (€/1.000)	Debiti della ASL vs/Regione per rimborsi ricevuti da Prefettura su prestazioni Farmaceutiche (€/1.000)
2000					
2001					
2002					
2003					
2004					
2005					
2006					
2007					
2008					
2009					
2010					
2011					
2012					
2013					
2014					
2015					
2016					
Totale	-	-	-	-	-

F.to Il Responsabile Economico Finanziario ai sensi D.Lgs. 39/93

RLS.CRIBA.

RENDICONTAZIONE COSTI MEDICINA GENERALE

REGIONE LOMBARDIA
AZIENDA A.S.L. DELLA PROVINCIA DI BERGAMO
COD. 301

N. MMG	688

COMPENSO	VOCE	PREVENTIVO	CONSUNTIVO
QUOTA CAPITARIA	Compenso forfettario (€ 40,05 annui ad assistito)	38.234.333	38.141.606
	Q.cap. 0-14 (€ 18,95 annui ad assistito 0-14)	379.512	379.512
	Q.cap >75 (€ 31,09 annui ad assistito > 75)	3.071.537	3.071.537
	Assegno non riassorbibile	4.318.865	4.318.865
	Fondo ponderazione qualitativa delle quote capitarie (€ 3,08 annui ad assistito)	2.940.368	2.940.368
	Quota di ingresso (€ 13,46 annui ad assistito per le prime 500 scelte)	743.532	743.532
	Assistenza al cronico (DM 329/1999)	167.071	167.071
	Governo clinico (€ 3,08 annui ad assistito)	2.940.368	2.940.368
QUOTA VARIABILE	medicina di gruppo	2.188.081	2.188.081
	medicina di rete	1.778.417	1.778.417
	collaboratore di studio	1.443.487	1.443.487
	indennità informatica	634.973	634.973
	integrazione indennità informatica	162.635	162.635
	infermiere professionale	982.005	982.005
RAR ACCORDO REGIONALE	Fondo di Qualificazione dell'offerta A e B	806.675	806.675
	Progetto incremento orario di apertura studi medici	82.100	82.100
	Progetto aumento orario personale di studio	229.324	229.324
QUOTA PER PRESTAZIONI	N. prestazioni ADI	49.035	49.035
	ADI (€ 18,90 a prestazione)	926.768	926.768
	N. prestazioni ADP	66.753	66.753
	ADP (€ 18,90 a prestazione)	1.261.635	1.261.635
	PPIP	420.867	420.867
Vaccinazione antinfluenzale		727.570	727.570
TOTALE	TOTALE COMPETENZE	64.440.123,00	64.347.396,00
	ONERI ENPAM A CARICO ENTE (10,375% sul totale competenze)	6.685.662,76	6.676.042,34
	ASSICURAZIONE MALATTIA (0,72% dei compensi art.59, lett. A, comma 1)	275.287,20	274.619,56
	TOTALE COMPETENZE CON ONERI	**71.401.072,96**	**71.298.057,90**
COMITATI AZIENDALI/REGIONALI	Oneri per presenze comitati regionali, aziendali, tavoli tecnici aziendali, animatori formazione, medici sentinella epidemiologica e virologica	27.106	27.106
QUOTA COMPLESSIVA AZIENDALE DI RISORSE AGGIUNTIVE REGIONALI	0,81 ad assistito oneri compresi		
	TOTALE NOTA INTEGRATIVA	**71.428.178,96**	**71.325.163,90**

F.to Il Dirigente Dipartimento Cure Primarie ai sensi D.Lgs. 39/93

RLS.C.R.I.B.A.

RENDICONTAZIONE COSTI PEDIATRIA DI FAMIGLIA

REGIONE LOMBARDIA
AZIENDA A.S.L. DELLA PROVINCIA DI BERGAMO
COD. 301

N. PDF	132

COMPENSO	VOCE	PREVENTIVO	CONSUNTIVO
QUOTA CAPITARIA	Compenso forfettario annuo (€ 83,87 annui ad assistito)	11.445.739	11.445.739
	Q.cap. 0- 6 (€ 17,93 annui ad assistito)	1.129.339	1.129.339
	Assegno non riassorbibile	825.471	825.471
	Fondo ponderazione (€ 3,08 annui ad assistito)	420.328	420.328
	Quota di ingresso (€ 24,00 annui ad assistito per le prime 250 scelte)	233.382	233.382
	Governo clinico (€ 3,08 annui ad assistito)	194.499	194.499
QUOTA VARIABILE	medicina di gruppo	200.054	200.054
	medicina di rete	77.217	77.217
	associazione semplice	304.660	304.660
	forme associative evolute	30.629	30.629
	collaboratore di studio	780.110	780.110
	indennità informatica	120.929	120.929
	infermiere professionale	203.159	203.159
QUOTA PER PRESTAZIONI	N. prestazioni ADI	375	375
	ADI (€ 18,90 a prestazione)	7.093	7.093
	N. prestazioni ADP	41	41
	ADP (€ 18,90 a prestazione)	769	769
	N. prestazioni APA	9.150	9.150
	APA (€ 18,90 a prestazione)	172.935	172.935
	PPIP	693.943	693.943
	Eventuale riconoscimento Piano di copertura minori in età di esclusiva oneri esclusi	330.455	330.455
BILANCI SALUTE	Bilanci di salute (6 previsti da ACN)	680.670	680.670
	Eventuali Bilanci di salute Regionali da accordi Aziendali	347.429	347.429
QUOTA DISAGIATA	Zona disagiata	70.995	70.995
TOTALE	TOTALE COMPETENZE	18.269.805,00	18.269.805,00
	ONERI ENPAM A CARICO ENTE (9,375% sul totale competenze)	1.712.794,22	1.712.794,22
	TOTALE COMPETENZE CON ONERI	**19.982.599,22**	**19.982.599,22**
COMITATI AZIENDALI/REGIONALI	Oneri per presenze comitati regionali, aziendali, tavoli tecnici aziendali, animatori formazione	7.646	7.646
QUOTA COMPLESSIVA AZIENDALE DI RISORSE AGGIUNTIVE REGIONALI	10,5 ad assistito oneri compresi		
	TOTALE NOTA INTEGRATIVA	**19.990.245,22**	**19.990.245,22**

F.to Il Dirigente Dipartimento Cure Primarie ai sensi D.Lgs. 39/93

RL S.C.R.I.B.A.

RENDICONTAZIONE COSTI DI CONTINUITA ASSISTENZIALE E GUARDIA TURISTICA

REGIONE LOMBARDIA
AZIENDA A.S.L. DELLA PROVINCIA DI BERGAMO
COD. 301

N. MEDICI CA	200

COMPENSO	VOCE	PREVENTIVO	CONSUNTIVO
CONTINUITA' ASSISTENZIALE	Ore Continuità Assistenziale	244.040	244.040
	Costo Orario Continuità Assistenziale (€ 22,46 per ora di attività)	5.481.138,40	5.481.138,40
	Maggiorazione 1€ (€ 1 per ora di attività) RAR	244.040,00	244.040,00
	Ore festività	8.729	8.729
	Maggiorazione 10€ (€ 10 per ora di attività) RAR	87.290,00	87.290,00
	Rimborso KM (nr.1 litro di benzina /ora lavorata)	136.000	136.000
	PPIP Continuità Assistenziale	3.680	3.680
GUARDIA TURISTICA	Ore Guardia Turistica	3.680	3.680
	Costo Orario Guardia Turistica (€ 22,46 per ora di attività)	82.652,80	82.652,80
	Maggiorazione 1€ (€ 1 per ora di attività) RAR	3.680,00	3.680,00
	Rimborso KM (nr.1 litro di benzina /ora lavorata)		
	PPIP Continuità Assistenziale	4.000	4.000
RAR ACCORDO REGIONALE	Formazione Continuità Assistenziale	155.539	155.539
	Progetti Continuità Assistenziale	460.022	460.022
TOTALE	TOTALE COMPETENZE	6.658.042,20	6.658.042,20
	TOTALE ONERI ENPAM 10,375%	690.771,88	690.771,88
	TOTALE ONERI MALATTIA 0,72%	40.059,30	40.059,30
	TOTALE COMPETENZE CON ONERI coincide con TOTALE NOTA INTEGRATIVA	**7.388.873,37**	**7.388.873,37**

F.to Il Dirigente Dipartimento Cure Primarie ai sensi D.Lgs. 39/93

RL S.C.R.I.B.A.

MINISTERO DELLA SANITA'

Direzione Generale della Programmazione sanitaria, dei livelli di assistenza e dei principi etici di sistema

Direzione Generale del Sistema Informativo

CE

MODELLO DI RILEVAZIONE DEL CONTO ECONOMICO
AZIENDE UNITA' SANITARIE LOCALI - AZIENDE OSPEDALIERE
IRCCS - AZIENDE OSPEDALIERE UNIVERSITARIE

STRUTTURA RILEVATA	
REGIONE	030
U.S.L./AZ.OSP.	301
OGGETTO DELLA RILEVAZIONE	
Consuntivo	0
ANNO	2014

Verbale Collegio Sindacale (S/N)	

(valori in migliaia di Euro)

Cons	CODICE	VOCE MODELLO CE	IMPORTO	SEGNO (+/-)
		A) Valore della produzione		
	AA0010	**A.1) Contributi in c/esercizio**	**1.420.209**	+
	AA0020	***A.1.A) Contributi da Regione o Prov. Aut. per quota F.S. regionale***	***1.416.414***	+
	AA0030	*A.1.A.1) da Regione o Prov. Aut. per quota F.S. regionale indistinto*	1.415.119	+
	AA0040	*A.1.A.2) da Regione o Prov. Aut. per quota F.S. regionale vincolato*	1.295	+
	AA0050	***A.1.B) Contributi c/esercizio (extra fondo)***	***3.464***	+
	AA0060	*A.1.B.1) da Regione o Prov. Aut. (extra fondo)*	*3.444*	+
	AA0070	A.1.B.1.1) Contributi da Regione o Prov. Aut. (extra fondo) vincolati	3.408	+
	AA0080	A.1.B.1.2) Contributi da Regione o Prov. Aut. (extra fondo) - Risorse aggiuntive da bilancio regionale a titolo di copertura LEA	-	+
	AA0090	A.1.B.1.3) Contributi da Regione o Prov. Aut. (extra fondo) - Risorse aggiuntive da bilancio regionale a titolo di copertura extra LEA	-	+
	AA0100	A.1.B.1.4) Contributi da Regione o Prov. Aut. (extra fondo) - Altro	36	+
	AA0110	*A.1.B.2) Contributi da Aziende sanitarie pubbliche della Regione o Prov. Aut. (extra fondo)*	-	+
R	AA0120	A.1.B.2.1) Contributi da Aziende sanitarie pubbliche della Regione o Prov. Aut. (extra fondo) vincolati		+
R	AA0130	A.1.B.2.2) Contributi da Aziende sanitarie pubbliche della Regione o Prov. Aut. (extra fondo) altro		+
	AA0140	*A.1.B.3) Contributi da altri soggetti pubblici (extra fondo)*	*20*	+
	AA0150	A.1.B.3.1) Contributi da altri soggetti pubblici (extra fondo) vincolati	20	+
	AA0160	A.1.B.3.2) Contributi da altri soggetti pubblici (extra fondo) L. 210/92		+
	AA0170	A.1.B.3.3) Contributi da altri soggetti pubblici (extra fondo) altro		+
	AA0180	***A.1.C) Contributi c/esercizio per ricerca***	-	+
	AA0190	*A.1.C.1) Contributi da Ministero della Salute per ricerca corrente*		+
	AA0200	*A.1.C.2) Contributi da Ministero della Salute per ricerca finalizzata*		+
	AA0210	*A.1.C.3) Contributi da Regione ed altri soggetti pubblici per ricerca*		+
	AA0220	*A.1.C.4) Contributi da privati per ricerca*		+
	AA0230	***A.1.D) Contributi c/esercizio da privati***	331	+
	AA0240	**A.2) Rettifica contributi c/esercizio per destinazione ad investimenti**	***-173***	-
	AA0250	***A.2.A) Rettifica contributi in c/esercizio per destinazione ad investimenti - da Regione o Prov. Aut. per quota F.S. regionale***	- 173	-
	AA0260	***A.2.B) Rettifica contributi in c/esercizio per destinazione ad investimenti - altri contributi***		-
	AA0270	**A.3) Utilizzo fondi per quote inutilizzate contributi vincolati di esercizi precedenti**	***10.655***	+
	AA0280	***A.3.A) Utilizzo fondi per quote inutilizzate contributi di esercizi precedenti da Regione o Prov. Aut. per quota F.S. regionale vincolato***	9.003	+
	AA0290	***A.3.B) Utilizzo fondi per quote inutilizzate contributi di esercizi precedenti da soggetti pubblici (extra fondo) vincolati***	1.531	+
	AA0300	***A.3.C) Utilizzo fondi per quote inutilizzate contributi di esercizi precedenti per ricerca***	-	+
	AA0310	***A.3.D) Utilizzo fondi per quote inutilizzate contributi vincolati di esercizi precedenti da privati***	121	+
	AA0320	**A.4) Ricavi per prestazioni sanitarie e sociosanitarie a rilevanza sanitaria**	***5.430***	+
	AA0330	***A.4.A) Ricavi per prestazioni sanitarie e sociosanitarie a rilevanza sanitaria erogate a soggetti pubblici***	*340*	+
R	AA0340	*A.4.A.1) Ricavi per prestaz. sanitarie e sociosanitarie a rilevanza sanitaria erogate ad Aziende sanitarie pubbliche della Regione*	*1*	+
R	AA0350	A.4.A.1.1) Prestazioni di ricovero		+
R	AA0360	A.4.A.1.2) Prestazioni di specialistica ambulatoriale		+
R	AA0370	A.4.A.1.3) Prestazioni di psichiatria residenziale e semiresidenziale		+
R	AA0380	A.4.A.1.4) Prestazioni di File F		+
R	AA0390	A.4.A.1.5) Prestazioni servizi MMG, PLS, Contin. assistenziale		+
R	AA0400	A.4.A.1.6) Prestazioni servizi farmaceutica convenzionata		+
R	AA0410	A.4.A.1.7) Prestazioni termali		+
R	AA0420	A.4.A.1.8) Prestazioni trasporto ambulanze ed elisoccorso		+
R	AA0430	A.4.A.1.9) Altre prestazioni sanitarie e socio-sanitarie a rilevanza sanitaria	1	+
	AA0440	*A.4.A.2) Ricavi per prestaz. sanitarie e sociosanitarie a rilevanza sanitaria erogate ad altri soggetti pubblici*	339	+
	AA0450	*A.4.A.3) Ricavi per prestaz. sanitarie e sociosanitarie a rilevanza sanitaria erogate a soggetti pubblici Extraregione*	-	+
S	AA0460	A.4.A.3.1) Prestazioni di ricovero		+
S	AA0470	A.4.A.3.2) Prestazioni ambulatoriali		+
SS	AA0480	A.4.A.3.3) Prestazioni di psichiatria non soggetta a compensazione (resid. e semiresid.)		+

ISTAT - I.B.A.

S	AA0490	A.4.A.3.4) Prestazioni di File F		+
S	AA0500	A.4.A.3.5) Prestazioni servizi MMG, PLS, Contin. assistenziale Extraregione		+
S	AA0510	A.4.A.3.6) Prestazioni servizi farmaceutica convenzionata Extraregione		+
S	AA0520	A.4.A.3.7) Prestazioni termali Extraregione		+
S	AA0530	A.4.A.3.8) Prestazioni trasporto ambulanze ed elisoccorso Extraregione		+
S	AA0540	A.4.A.3.9) Altre prestazioni sanitarie e sociosanitarie a rilevanza sanitaria Extraregione		+
S	AA0550	A.4.A.3.10) Ricavi per cessione di emocomponenti e cellule staminali Extraregione		+
S	AA0560	A.4.A.3.11) Ricavi per differenziale tariffe TUC		+
SS	AA0570	A.4.A.3.12) Altre prestazioni sanitarie e sociosanitarie a rilevanza sanitaria non soggette a compensazione Extraregione	-	+
SS	AA0580	*A.4.A.3.12.A) Prestazioni di assistenza riabilitativa non soggette a compensazione Extraregione*		+
SS	AA0590	*A.4.A.3.12.B) Altre prestazioni sanitarie e socio-sanitarie a rilevanza sanitaria non soggette a compensazione Extraregione*		+
	AA0600	A.4.A.3.13) Altre prestazioni sanitarie a rilevanza sanitaria - Mobilità attiva Internazionale		+
S	**AA0610**	***A.4.B) Ricavi per prestazioni sanitarie e sociosanitarie a rilevanza sanitaria erogate da privati v/residenti Extraregione in compensazione (mobilità attiva)***	-	+
S	AA0620	*A.4.B.1) Prestazioni di ricovero da priv. Extraregione in compensazione (mobilità attiva)*		+
S	AA0630	*A.4.B.2) Prestazioni ambulatoriali da priv. Extraregione in compensazione (mobilità attiva)*		+
S	AA0640	*A.4.B.3) Prestazioni di File F da priv. Extraregione in compensazione (mobilità attiva)*		+
S	AA0650	*A.4.B.4) Altre prestazioni sanitarie e sociosanitarie a rilevanza sanitaria erogate da privati v/residenti Extraregione in compensazione (mobilità attiva)*		+
	AA0660	***A.4.C) Ricavi per prestazioni sanitarie e sociosanitarie a rilevanza sanitaria erogate a privati***	4.475	+
	AA0670	***A.4.D) Ricavi per prestazioni sanitarie erogate in regime di intramoenia***	*615*	+
	AA0680	*A.4.D.1) Ricavi per prestazioni sanitarie intramoenia - Area ospedaliera*	-	+
	AA0690	*A.4.D.2) Ricavi per prestazioni sanitarie intramoenia - Area specialistica*	-	+
	AA0700	*A.4.D.3) Ricavi per prestazioni sanitarie intramoenia - Area sanità pubblica*	100	+
	AA0710	*A.4.D.4) Ricavi per prestazioni sanitarie intramoenia - Consulenze (ex art. 55 c.1 lett. c), d) ed ex art. 57-58)*	515	+
R	AA0720	*A.4.D.5) Ricavi per prestazioni sanitarie intramoenia - Consulenze (ex art. 55 c.1 lett. c), d) ed ex art. 57-58) (Aziende sanitarie pubbliche della Regione)*	-	+
	AA0730	*A.4.D.6) Ricavi per prestazioni sanitarie intramoenia - Altro*	-	+
R	AA0740	*A.4.D.7) Ricavi per prestazioni sanitarie intramoenia - Altro (Aziende sanitarie pubbliche della Regione)*	-	+
	AA0750	**A.5) Concorsi, recuperi e rimborsi**	**559**	+
	AA0760	***A.5.A) Rimborsi assicurativi***	24	+
	AA0770	***A.5.B) Concorsi, recuperi e rimborsi da Regione***	-	+
	AA0780	*A.5.B.1) Rimborso degli oneri stipendiali del personale dell'azienda in posizione di comando presso la Regione*		+
	AA0790	*A.5.B.2) Altri concorsi, recuperi e rimborsi da parte della Regione*		+
R	**AA0800**	***A.5.C) Concorsi, recuperi e rimborsi da Aziende sanitarie pubbliche della Regione***	***29***	+
R	AA0810	*A.5.C.1) Rimborso degli oneri stipendiali del personale dipendente dell'azienda in posizione di comando presso Aziende sanitarie pubbliche della Regione*	29	+
R	AA0820	*A.5.C.2) Rimborsi per acquisto beni da parte di Aziende sanitarie pubbliche della Regione*		+
R	AA0830	*A.5.C.3) Altri concorsi, recuperi e rimborsi da parte di Aziende sanitarie pubbliche della Regione*		+
	AA0840	***A.5.D) Concorsi, recuperi e rimborsi da altri soggetti pubblici***	***24***	+
	AA0850	*A.5.D.1) Rimborso degli oneri stipendiali del personale dipendente dell'azienda in posizione di comando presso altri soggetti pubblici*	24	+
	AA0860	*A.5.D.2) Rimborsi per acquisto beni da parte di altri soggetti pubblici*		+
	AA0870	*A.5.D.3) Altri concorsi, recuperi e rimborsi da parte di altri soggetti pubblici*		+
	AA0880	***A.5.E) Concorsi, recuperi e rimborsi da privati***	*482*	+
	AA0890	*A.5.E.1) Rimborso da aziende farmaceutiche per Pay back*	-	+
	AA0900	A.5.E.1.1) Pay-back per il superamento del tetto della spesa farmaceutica territoriale		+
	AA0910	A.5.E.1.2) Pay-back per superamento del tetto della spesa farmaceutica ospedaliera		+
	AA0920	A.5.E.1.3) Ulteriore Pay-back		+
	AA0930	*A.5.E.2) Altri concorsi, recuperi e rimborsi da privati*	482	+
	AA0940	**A.6) Compartecipazione alla spesa per prestazioni sanitarie (Ticket)**	**464**	+
	AA0950	***A.6.A) Compartecipazione alla spesa per prestazioni sanitarie - Ticket sulle prestazioni di specialistica ambulatoriale***	464	+
	AA0960	***A.6.B) Compartecipazione alla spesa per prestazioni sanitarie - Ticket sul pronto soccorso***		+
	AA0970	***A.6.C) Compartecipazione alla spesa per prestazioni sanitarie (Ticket) - Altro***		+
	AA0980	**A.7) Quota contributi c/capitale imputata all'esercizio**	***2.891***	+
	AA0990	***A.7.A) Quota imputata all'esercizio dei finanziamenti per investimenti dallo Stato***		+
	AA1000	***A.7.B) Quota imputata all'esercizio dei finanziamenti per investimenti da Regione***	6	+
	AA1010	***A.7.C) Quota imputata all'esercizio dei finanziamenti per beni di prima dotazione***		+
	AA1020	***A.7.D) Quota imputata all'esercizio dei contributi in c/ esercizio FSR destinati ad investimenti***	2.885	+
	AA1030	***A.7.E) Quota imputata all'esercizio degli altri contributi in c/ esercizio destinati ad investimenti***		+
	AA1040	***A.7.F) Quota imputata all'esercizio di altre poste del patrimonio netto***		+
	AA1050	**A.8) Incrementi delle immobilizzazioni per lavori interni**		+
	AA1060	**A.9) Altri ricavi e proventi**	***737***	+
	AA1070	***A.9.A) Ricavi per prestazioni non sanitarie***	624	+
	AA1080	***A.9.B) Fitti attivi ed altri proventi da attività immobiliari***	113	+
	AA1090	***A.9.C) Altri proventi diversi***		+
	AZ9999	**Totale valore della produzione (A)**	**1.440.772**	+
		B) Costi della produzione		+
	BA0010	**B.1) Acquisti di beni**	**34.863**	+
	BA0020	***B.1.A) Acquisti di beni sanitari***	***33.917***	+

Fac-simile

	BA0030	*B.1.A.1) Prodotti farmaceutici ed emoderivati*	*26.822*	+
	BA0040	B.1.A.1.1) Medicinali con AIC, ad eccezione di vaccini ed emoderivati di produzione regionale	26.822	+
	BA0050	B.1.A.1.2) Medicinali senza AIC		+
	BA0060	B.1.A.1.3) Emoderivati di produzione regionale		+
	BA0070	*B.1.A.2) Sangue ed emocomponenti*	*6*	+
R	BA0080	B.1.A.2.1) da pubblico (Aziende sanitarie pubbliche della Regione) – Mobilità intraregionale		+
S	BA0090	B.1.A.2.2) da pubblico (Aziende sanitarie pubbliche extra Regione) – Mobilità extraregionale		+
	BA0100	B.1.A.2.3) da altri soggetti	6	+
	BA0210	*B.1.A.3) Dispositivi medici*	*1.770*	+
	BA0220	B.1.A.3.1) Dispositivi medici	1.741	+
	BA0230	B.1.A.3.2) Dispositivi medici impiantabili attivi		+
	BA0240	B.1.A.3.3) Dispositivi medico diagnostici in vitro (IVD)	29	+
	BA0250	*B.1.A.4) Prodotti dietetici*	371	+
	BA0260	*B.1.A.5) Materiali per la profilassi (vaccini)*	4.420	+
	BA0270	*B.1.A.6) Prodotti chimici*	363	+
	BA0280	*B.1.A.7) Materiali e prodotti per uso veterinario*	73	+
	BA0290	*B.1.A.8) Altri beni e prodotti sanitari*	53	+
R	BA0300	*B.1.A.9) Beni e prodotti sanitari da Aziende sanitarie pubbliche della Regione*	39	+
	BA0310	***B.1.B) Acquisti di beni non sanitari***	***946***	+
	BA0320	*B.1.B.1) Prodotti alimentari*		+
	BA0330	*B.1.B.2) Materiali di guardaroba, di pulizia e di convivenza in genere*	31	+
	BA0340	*B.1.B.3) Combustibili, carburanti e lubrificanti*	532	+
	BA0350	*B.1.B.4) Supporti informatici e cancelleria*	313	+
	BA0360	*B.1.B.5) Materiale per la manutenzione*	24	+
	BA0370	*B.1.B.6) Altri beni e prodotti non sanitari*	46	+
R	BA0380	*B.1.B.7) Beni e prodotti non sanitari da Aziende sanitarie pubbliche della Regione*		+
	BA0390	**B.2) Acquisti di servizi**	**1.314.693**	+
	BA0400	**B.2.A) Acquisti servizi sanitari**	**1.302.625**	+
	BA0410	***B.2.A.1) Acquisti servizi sanitari per medicina di base***	***99.382***	+
	BA0420	*B.2.A.1.1) - da convenzione*	*99.241*	+
	BA0430	*B.2.A.1.1.A) Costi per assistenza MMG*	71.343	+
	BA0440	*B.2.A.1.1.B) Costi per assistenza PLS*	20.003	+
	BA0450	*B.2.A.1.1.C) Costi per assistenza Continuità assistenziale*	7.486	+
	BA0460	*B.2.A.1.1.D) Altro (medicina dei servizi, psicologi, medici 118, ecc)*	409	+
R	BA0470	*B.2.A.1.2) - da pubblico (Aziende sanitarie pubbliche della Regione) - Mobilità intraregionale*		+
S	BA0480	*B.2.A.1.3) - da pubblico (Aziende sanitarie pubbliche Extraregione) - Mobilità extraregionale*	141	+
	BA0490	***B.2.A.2) Acquisti servizi sanitari per farmaceutica***	***135.658***	+
	BA0500	*B.2.A.2.1) - da convenzione*	135.201	+
R	BA0510	*B.2.A.2.2) - da pubblico (Aziende sanitarie pubbliche della Regione)- Mobilità intraregionale*		+
S	BA0520	*B.2.A.2.3) - da pubblico (Extraregione)*	457	+
	BA0530	***B.2.A.3) Acquisti servizi sanitari per assistenza specialistica ambulatoriale***	***234.425***	+
R	BA0540	*B.2.A.3.1) - da pubblico (Aziende sanitarie pubbliche della Regione)*	127.179	+
	BA0550	*B.2.A.3.2) - da pubblico (altri soggetti pubbl. della Regione)*		+
S	BA0560	*B.2.A.3.3) - da pubblico (Extraregione)*	1.997	+
	BA0570	*B.2.A.3.4) - da privato - Medici SUMAI*		+
	BA0580	*B.2.A.3.5) - da privato*	*105.249*	+
	BA0590	B.2.A.3.5.A) Servizi sanitari per assistenza specialistica da IRCCS privati e Policlinici privati	2.915	+
	BA0600	B.2.A.3.5.B) Servizi sanitari per assistenza specialistica da Ospedali Classificati privati	123	+
	BA0610	B.2.A.3.5.C) Servizi sanitari per assistenza specialistica da Case di Cura private	78.995	+
	BA0620	B.2.A.3.5.D) Servizi sanitari per assistenza specialistica da altri privati	23.216	+
	BA0630	*B.2.A.3.6) - da privato per cittadini non residenti - Extraregione (mobilità attiva in compensazione)*		+
	BA0640	***B.2.A.4) Acquisti servizi sanitari per assistenza riabilitativa***	***17.268***	+
R	BA0650	*B.2.A.4.1) - da pubblico (Aziende sanitarie pubbliche della Regione)*		+
	BA0660	*B.2.A.4.2) - da pubblico (altri soggetti pubbl. della Regione)*		+
SS	BA0670	*B.2.A.4.3) - da pubblico (Extraregione) non soggetti a compensazione*		+
	BA0680	*B.2.A.4.4) - da privato (intraregionale)*	17.122	+
	BA0690	*B.2.A.4.5) - da privato (extraregionale)*	146	+
	BA0700	***B.2.A.5) Acquisti servizi sanitari per assistenza integrativa***	***13.527***	+
R	BA0710	*B.2.A.5.1) - da pubblico (Aziende sanitarie pubbliche della Regione)*		+
	BA0720	*B.2.A.5.2) - da pubblico (altri soggetti pubbl. della Regione)*		+
S	BA0730	*B.2.A.5.3) - da pubblico (Extraregione)*		+
	BA0740	*B.2.A.5.4) - da privato*	13.527	+
	BA0750	***B.2.A.6) Acquisti servizi sanitari per assistenza protesica***	***10.100***	+
R	BA0760	*B.2.A.6.1) - da pubblico (Aziende sanitarie pubbliche della Regione)*		+
	BA0770	*B.2.A.6.2) - da pubblico (altri soggetti pubbl. della Regione)*		+
S	BA0780	*B.2.A.6.3) - da pubblico (Extraregione)*		+
	BA0790	*B.2.A.6.4) - da privato*	10.100	+
	BA0800	***B.2.A.7) Acquisti servizi sanitari per assistenza ospedaliera***	***505.692***	+
R	BA0810	*B.2.A.7.1) - da pubblico (Aziende sanitarie pubbliche della Regione)*	307.554	+
	BA0820	*B.2.A.7.2) - da pubblico (altri soggetti pubbl. della Regione)*		+
S	BA0830	*B.2.A.7.3) - da pubblico (Extraregione)*	13.374	+
	BA0840	*B.2.A.7.4) - da privato*	*184.764*	+
	BA0850	B.2.A.7.4.A) Servizi sanitari per assistenza ospedaliera da IRCCS privati e Policlinici privati	14.680	+
	BA0860	B.2.A.7.4.B) Servizi sanitari per assistenza ospedaliera da Ospedali Classificati privati	649	+
	BA0870	B.2.A.7.4.C) Servizi sanitari per assistenza ospedaliera da Case di Cura private	169.435	+
	BA0880	B.2.A.7.4.D) Servizi sanitari per assistenza ospedaliera da altri privati		+

FORCRI.B.A.

	BA0890	*B.2.A.7.5) - da privato per cittadini non residenti - Extraregione (mobilità attiva in compensazione)*		+
	BA0900	***B.2.A.8) Acquisto prestazioni di psichiatria residenziale e semiresidenziale***	***40.105***	+
R	BA0910	*B.2.A.8.1) - da pubblico (Aziende sanitarie pubbliche della Regione)*	19.519	+
	BA0920	*B.2.A.8.2) - da pubblico (altri soggetti pubbl. della Regione)*		+
SS	BA0930	*B.2.A.8.3) - da pubblico (Extraregione) - non soggette a compensazione*		+
	BA0940	*B.2.A.8.4) - da privato (intraregionale)*	18.668	+
	BA0950	*B.2.A.8.5) - da privato (extraregionale)*	1.918	+
	BA0960	***B.2.A.9) Acquisto prestazioni di distribuzione farmaci File F***	***89.873***	+
R	BA0970	*B.2.A.9.1) - da pubblico (Aziende sanitarie pubbliche della Regione) - Mobilità intraregionale*	70.352	+
	BA0980	*B.2.A.9.2) - da pubblico (altri soggetti pubbl. della Regione)*		+
S	BA0990	*B.2.A.9.3) - da pubblico (Extraregione)*	615	+
	BA1000	*B.2.A.9.4) - da privato (intraregionale)*	18.906	+
	BA1010	*B.2.A.9.5) - da privato (extraregionale)*		+
	BA1020	*B.2.A.9.6) - da privato per cittadini non residenti - Extraregione (mobilità attiva in compensazione)*		+
	BA1030	***B.2.A.10) Acquisto prestazioni termali in convenzione***	***2.557***	+
R	BA1040	*B.2.A.10.1) - da pubblico (Aziende sanitarie pubbliche della Regione) - Mobilità intraregionale*		+
	BA1050	*B.2.A.10.2) - da pubblico (altri soggetti pubbl. della Regione)*		+
S	BA1060	*B.2.A.10.3) - da pubblico (Extraregione)*	1.068	+
	BA1070	*B.2.A.10.4) - da privato*	1.489	+
	BA1080	*B.2.A.10.5) - da privato per cittadini non residenti - Extraregione (mobilità attiva in compensazione)*		+
	BA1090	***B.2.A.11) Acquisto prestazioni di trasporto sanitario***	***391***	+
R	BA1100	*B.2.A.11.1) - da pubblico (Aziende sanitarie pubbliche della Regione) - Mobilità intraregionale*		+
	BA1110	*B.2.A.11.2) - da pubblico (altri soggetti pubbl. della Regione)*		+
S	BA1120	*B.2.A.11.3) - da pubblico (Extraregione)*	391	+
	BA1130	*B.2.A.11.4) - da privato*		+
	BA1140	***B.2.A.12) Acquisto prestazioni Socio-Sanitarie a rilevanza sanitaria***	***131.783***	+
R	BA1150	*B.2.A.12.1) - da pubblico (Aziende sanitarie pubbliche della Regione) - Mobilità intraregionale*		+
	BA1160	*B.2.A.12.2) - da pubblico (altri soggetti pubblici della Regione)*	6.681	+
SS	BA1170	*B.2.A.12.3) - da pubblico (Extraregione) non soggette a compensazione*	3	+
	BA1180	*B.2.A.12.4) - da privato (intraregionale)*	124.544	+
	BA1190	*B.2.A.12.5) - da privato (extraregionale)*	555	+
	BA1200	***B.2.A.13) Compartecipazione al personale per att. libero-prof. (intramoenia)***	***479***	+
	BA1210	*B.2.A.13.1) Compartecipazione al personale per att. libero professionale intramoenia - Area ospedaliera*		+
	BA1220	*B.2.A.13.2) Compartecipazione al personale per att. libero professionale intramoenia- Area specialistica*	74	+
	BA1230	*B.2.A.13.3) Compartecipazione al personale per att. libero professionale intramoenia - Area sanità pubblica*	68	+
	BA1240	*B.2.A.13.4) Compartecipazione al personale per att. libero professionale intramoenia - Consulenze (ex art. 55 c.1 lett. c), d) ed ex Art. 57-58)*	337	+
R	BA1250	*B.2.A.13.5) Compartecipazione al personale per att. libero professionale intramoenia - Consulenze (ex art. 55 c.1 lett. c), d) ed ex Art. 57-58) (Aziende sanitarie pubbliche della Regione)*		+
	BA1260	*B.2.A.13.6) Compartecipazione al personale per att. libero professionale intramoenia - Altro*		+
R	BA1270	*B.2.A.13.7) Compartecipazione al personale per att. libero professionale intramoenia - Altro (Aziende sanitarie pubbliche della Regione)*		+
	BA1280	***B.2.A.14) Rimborsi, assegni e contributi sanitari***	***3.551***	+
	BA1290	*B.2.A.14.1) Contributi ad associazioni di volontariato*		+
	BA1300	*B.2.A.14.2) Rimborsi per cure all'estero*	63	+
	BA1310	*B.2.A.14.3) Contributi a società partecipate e/o enti dipendenti della Regione*		+
	BA1320	*B.2.A.14.4) Contributo Legge 210/92*	2.260	+
	BA1330	*B.2.A.14.5) Altri rimborsi, assegni e contributi*	1.228	+
R	BA1340	*B.2.A.14.6) Rimborsi, assegni e contributi v/Aziende sanitarie pubbliche della Regione*		+
	BA1350	***B.2.A.15) Consulenze, Collaborazioni, Interinale e altre prestazioni di lavoro sanitarie e sociosanitarie***	***1.085***	+
R	BA1360	*B.2.A.15.1) Consulenze sanitarie e sociosan. da Aziende sanitarie pubbliche della Regione*	110	+
	BA1370	*B.2.A.15.2) Consulenze sanitarie e sociosanit. da terzi - Altri soggetti pubblici*	8	+
	BA1380	*B.2.A.15.3) Consulenze, Collaborazioni, Interinale e altre prestazioni di lavoro sanitarie e socios. da privato*	*967*	+
	BA1390	B.2.A.15.3.A) Consulenze sanitarie da privato	760	+
	BA1400	B.2.A.15.3.B) Altre consulenze sanitarie e sociosanitarie da privato	12	+
	BA1410	B.2.A.15.3.C) Collaborazioni coordinate e continuative sanitarie e socios. da privato	35	+
	BA1420	B.2.A.15.3.D) Indennità a personale universitario - area sanitaria		+
	BA1430	B.2.A.15.3.E) Lavoro interinale - area sanitaria	160	+
	BA1440	B.2.A.15.3.F) Altre collaborazioni e prestazioni di lavoro - area sanitaria		+
	BA1450	*B.2.A.15.4) Rimborso oneri stipendiali del personale sanitario in comando*	-	+
R	BA1460	B.2.A.15.4.A) Rimborso oneri stipendiali personale sanitario in comando da Aziende sanitarie pubbliche della Regione		+
	BA1470	B.2.A.15.4.B) Rimborso oneri stipendiali personale sanitario in comando da Regioni, soggetti pubblici e da Università		+
SS	BA1480	B.2.A.15.4.C) Rimborso oneri stipendiali personale sanitario in comando da aziende di altre Regioni (Extraregione)		+
	BA1490	***B.2.A.16) Altri servizi sanitari e sociosanitari a rilevanza sanitaria***	***16.749***	+
R	BA1500	*B.2.A.16.1) Altri servizi sanitari e sociosanitari a rilevanza sanitaria da pubblico - Aziende sanitarie pubbliche della Regione*	2.858	+
	BA1510	*B.2.A.16.2) Altri servizi sanitari e sociosanitari a rilevanza sanitaria da pubblico - Altri soggetti pubblici della Regione*	9	+
	BA1520	*B.2.A.16.3) Altri servizi sanitari e sociosanitari a rilevanza sanitaria da pubblico (Extraregione)*	11.558	+
	BA1530	*B.2.A.16.4) Altri servizi sanitari da privato*	2.324	+
	BA1540	*B.2.A.16.5) Costi per servizi sanitari - Mobilità internazionale passiva*		+
S	**BA1550**	***B.2.A.17) Costi per differenziale tariffe TUC***		+

B.C.R.I.B.A.

	BA1560	**B.2.B) Acquisti di servizi non sanitari**	***12.068***	+
	BA1570	***B.2.B.1) Servizi non sanitari***	***10.760***	+
	BA1580	*B.2.B.1.1) Lavanderia*	62	+
	BA1590	*B.2.B.1.2) Pulizia*	729	+
	BA1600	*B.2.B.1.3) Mensa*	1.236	+
	BA1610	*B.2.B.1.4) Riscaldamento*	107	+
	BA1620	*B.2.B.1.5) Servizi di assistenza informatica*		+
	BA1630	*B.2.B.1.6) Servizi trasporti (non sanitari)*	66	+
	BA1640	*B.2.B.1.7) Smaltimento rifiuti*	24	+
	BA1650	*B.2.B.1.8) Utenze telefoniche*	905	+
	BA1660	*B.2.B.1.9) Utenze elettricità*	396	+
	BA1670	*B.2.B.1.10) Altre utenze*	77	+
	BA1680	*B.2.B.1.11) Premi di assicurazione*	*631*	+
	BA1690	B.2.B.1.11.A) Premi di assicurazione - R.C. Professionale	420	+
	BA1700	B.2.B.1.11.B) Premi di assicurazione - Altri premi assicurativi	211	+
	BA1710	*B.2.B.1.12) Altri servizi non sanitari*	*6.527*	+
R	BA1720	B.2.B.1.12.A) Altri servizi non sanitari da pubblico (Aziende sanitarie pubbliche della Regione)	460	+
	BA1730	B.2.B.1.12.B) Altri servizi non sanitari da altri soggetti pubblici	7	+
	BA1740	B.2.B.1.12.C) Altri servizi non sanitari da privato	6.060	+
	BA1750	***B.2.B.2) Consulenze, Collaborazioni, Interinale e altre prestazioni di lavoro non sanitarie***	***1.103***	+
R	BA1760	*B.2.B.2.1) Consulenze non sanitarie da Aziende sanitarie pubbliche della Regione*		+
	BA1770	*B.2.B.2.2) Consulenze non sanitarie da Terzi - Altri soggetti pubblici*	1	+
	BA1780	*B.2.B.2.3) Consulenze, Collaborazioni, Interinale e altre prestazioni di lavoro non sanitarie da privato*	*766*	+
	BA1790	B.2.B.2.3.A) Consulenze non sanitarie da privato	150	+
	BA1800	B.2.B.2.3.B) Collaborazioni coordinate e continuative non sanitarie da privato	104	+
	BA1810	B.2.B.2.3.C) Indennità a personale universitario - area non sanitaria		+
	BA1820	B.2.B.2.3.D) Lavoro interinale - area non sanitaria	512	+
	BA1830	B.2.B.2.3.E) Altre collaborazioni e prestazioni di lavoro - area non sanitaria		+
	BA1840	*B.2.B.2.4) Rimborso oneri stipendiali del personale non sanitario in comando*	*336*	+
R	BA1850	B.2.B.2.4.A) Rimborso oneri stipendiali personale non sanitario in comando da Aziende sanitarie pubbliche della Regione	286	+
	BA1860	B.2.B.2.4.B) Rimborso oneri stipendiali personale non sanitario in comando da Regione, soggetti pubblici e da Università	50	+
SS	BA1870	B.2.B.2.4.C) Rimborso oneri stipendiali personale non sanitario in comando da aziende di altre Regioni (Extraregione)		+
	BA1880	***B.2.B.3) Formazione (esternalizzata e non)***	***205***	+
	BA1890	*B.2.B.3.1) Formazione (esternalizzata e non) da pubblico*	30	+
	BA1900	*B.2.B.3.2) Formazione (esternalizzata e non) da privato*	175	+
	BA1910	**B.3) Manutenzione e riparazione (ordinaria esternalizzata)**	**2.196**	+
	BA1920	***B.3.A) Manutenzione e riparazione ai fabbricati e loro pertinenze***	697	+
	BA1930	***B.3.B) Manutenzione e riparazione agli impianti e macchinari***		+
	BA1940	***B.3.C) Manutenzione e riparazione alle attrezzature sanitarie e scientifiche***	182	+
	BA1950	***B.3.D) Manutenzione e riparazione ai mobili e arredi***	79	+
	BA1960	***B.3.E) Manutenzione e riparazione agli automezzi***	159	+
	BA1970	***B.3.F) Altre manutenzioni e riparazioni***	1.079	+
R	**BA1980**	***B.3.G) Manutenzioni e riparazioni da Aziende sanitarie pubbliche della Regione***		+
	BA1990	**B.4) Godimento di beni di terzi**	**2.613**	+
	BA2000	***B.4.A) Fitti passivi***	948	+
	BA2010	***B.4.B) Canoni di noleggio***	***1.665***	+
	BA2020	*B.4.B.1) Canoni di noleggio - area sanitaria*	1.567	+
	BA2030	*B.4.B.2) Canoni di noleggio - area non sanitaria*	98	+
	BA2040	***B.4.C) Canoni di leasing***	**-**	+
	BA2050	*B.4.C.1) Canoni di leasing - area sanitaria*		+
	BA2060	*B.4.C.2) Canoni di leasing - area non sanitaria*		+
R	**BA2070**	***B.4.D) Locazioni e noleggi da Aziende sanitarie pubbliche della Regione***		+
	BA2080	***Totale Costo del personale***	***59.996***	+
	BA2090	**B.5) Personale del ruolo sanitario**	**43.029**	+
	BA2100	***B.5.A) Costo del personale dirigente ruolo sanitario***	***28.590***	+
	BA2110	*B.5.A.1) Costo del personale dirigente medico*	*22.046*	+
	BA2120	*B.5.A.1.1) Costo del personale dirigente medico - tempo indeterminato*	21.753	+
	BA2130	*B.5.A.1.2) Costo del personale dirigente medico - tempo determinato*	293	+
	BA2140	*B.5.A.1.3) Costo del personale dirigente medico - altro*	-	+
	BA2150	*B.5.A.2) Costo del personale dirigente non medico*	*6.544*	+
	BA2160	*B.5.A.2.1) Costo del personale dirigente non medico - tempo indeterminato*	6.113	+
	BA2170	*B.5.A.2.2) Costo del personale dirigente non medico - tempo determinato*	431	+
	BA2180	*B.5.A.2.3) Costo del personale dirigente non medico - altro*		+
	BA2190	***B.5.B) Costo del personale comparto ruolo sanitario***	***14.439***	+
	BA2200	*B.5.B.1) Costo del personale comparto ruolo sanitario - tempo indeterminato*	14.278	+
	BA2210	*B.5.B.2) Costo del personale comparto ruolo sanitario - tempo determinato*	161	+
	BA2220	*B.5.B.3) Costo del personale comparto ruolo sanitario - altro*		+
	BA2230	**B.6) Personale del ruolo professionale**	**184**	+
	BA2240	***B.6.A) Costo del personale dirigente ruolo professionale***	***184***	+
	BA2250	*B.6.A.1) Costo del personale dirigente ruolo professionale - tempo indeterminato*	184	+
	BA2260	*B.6.A.2) Costo del personale dirigente ruolo professionale - tempo determinato*		+
	BA2270	*B.6.A.3) Costo del personale dirigente ruolo professionale - altro*		+
	BA2280	***B.6.B) Costo del personale comparto ruolo professionale***	**-**	+
	BA2290	*B.6.B.1) Costo del personale comparto ruolo professionale - tempo indeterminato*		+
	BA2300	*B.6.B.2) Costo del personale comparto ruolo professionale - tempo determinato*		+

S.C.R. I.B.A.

	BA2310	*B.6.B.3) Costo del personale comparto ruolo professionale - altro*		+
	BA2320	**B.7) Personale del ruolo tecnico**	**3.574**	+
	BA2330	***B.7.A) Costo del personale dirigente ruolo tecnico***	***178***	+
	BA2340	*B.7.A.1) Costo del personale dirigente ruolo tecnico - tempo indeterminato*	178	+
	BA2350	*B.7.A.2) Costo del personale dirigente ruolo tecnico - tempo determinato*		+
	BA2360	*B.7.A.3) Costo del personale dirigente ruolo tecnico - altro*		+
	BA2370	***B.7.B) Costo del personale comparto ruolo tecnico***	***3.396***	+
	BA2380	*B.7.B.1) Costo del personale comparto ruolo tecnico - tempo indeterminato*	3.345	+
	BA2390	*B.7.B.2) Costo del personale comparto ruolo tecnico - tempo determinato*	51	+
	BA2400	*B.7.B.3) Costo del personale comparto ruolo tecnico - altro*		+
	BA2410	**B.8) Personale del ruolo amministrativo**	**13.209**	+
	BA2420	***B.8.A) Costo del personale dirigente ruolo amministrativo***	***890***	+
	BA2430	*B.8.A.1) Costo del personale dirigente ruolo amministrativo - tempo indeterminato*	890	+
	BA2440	*B.8.A.2) Costo del personale dirigente ruolo amministrativo - tempo determinato*		+
	BA2450	*B.8.A.3) Costo del personale dirigente ruolo amministrativo - altro*		+
	BA2460	***B.8.B) Costo del personale comparto ruolo amministrativo***	***12.319***	+
	BA2470	*B.8.B.1) Costo del personale comparto ruolo amministrativo - tempo indeterminato*	11.958	+
	BA2480	*B.8.B.2) Costo del personale comparto ruolo amministrativo - tempo determinato*	361	+
	BA2490	*B.8.B.3) Costo del personale comparto ruolo amministrativo - altro*		+
	BA2500	**B.9) Oneri diversi di gestione**	**4.248**	+
	BA2510	***B.9.A) Imposte e tasse (escluso IRAP e IRES)***	174	+
	BA2520	***B.9.B) Perdite su crediti***		+
	BA2530	***B.9.C) Altri oneri diversi di gestione***	***4.074***	+
	BA2540	*B.9.C.1) Indennità, rimborso spese e oneri sociali per gli Organi Direttivi e Collegio Sindacale*	905	+
	BA2550	*B.9.C.2) Altri oneri diversi di gestione*	3.169	+
	BA2560	***Totale Ammortamenti***	***3.682***	+
	BA2570	**B.10) Ammortamenti delle immobilizzazioni immateriali**	254	+
	BA2580	**B.11) Ammortamenti delle immobilizzazioni materiali**	***3.428***	+
	BA2590	**B.12) Ammortamento dei fabbricati**	**843**	+
	BA2600	***B.12.A) Ammortamenti fabbricati non strumentali (disponibili)***		+
	BA2610	***B.12.B) Ammortamenti fabbricati strumentali (indisponibili)***	843	+
	BA2620	**B.13) Ammortamenti delle altre immobilizzazioni materiali**	2.585	+
	BA2630	**B.14) Svalutazione delle immobilizzazioni e dei crediti**	**-**	+
	BA2640	***B.14.A) Svalutazione delle immobilizzazioni immateriali e materiali***		+
	BA2650	***B.14.B) Svalutazione dei crediti***		+
	BA2660	**B.15) Variazione delle rimanenze**	**3.709**	+/-
	BA2670	***B.15.A) Variazione rimanenze sanitarie***	3.683	+/-
	BA2680	***B.15.B) Variazione rimanenze non sanitarie***	26	+/-
	BA2690	**B.16) Accantonamenti dell'esercizio**	**10.809**	+
	BA2700	***B.16.A) Accantonamenti per rischi***	**-**	+
	BA2710	*B.16.A.1) Accantonamenti per cause civili ed oneri processuali*		+
	BA2720	*B.16.A.2) Accantonamenti per contenzioso personale dipendente*		+
	BA2730	*B.16.A.3) Accantonamenti per rischi connessi all'acquisto di prestazioni sanitarie da privato*		+
	BA2740	*B.16.A.4) Accantonamenti per copertura diretta dei rischi (autoassicurazione)*		+
	BA2750	*B.16.A.5) Altri accantonamenti per rischi*		+
	BA2760	***B.16.B) Accantonamenti per premio di operosità (SUMAI)***	38	+
	BA2770	***B.16.C) Accantonamenti per quote inutilizzate di contributi vincolati***	***10.402***	+
	BA2780	*B.16.C.1) Accantonamenti per quote inutilizzate contributi da Regione e Prov. Aut. per quota F.S. vincolato*	7.641	+
	BA2790	*B.16.C.2) Accantonamenti per quote inutilizzate contributi da soggetti pubblici (extra fondo) vincolati*	2.566	+
	BA2800	*B.16.C.3) Accantonamenti per quote inutilizzate contributi da soggetti pubblici per ricerca*		+
	BA2810	*B.16.C.4) Accantonamenti per quote inutilizzate contributi vincolati da privati*	195	+
	BA2820	***B.16.D) Altri accantonamenti***	***369***	+
	BA2830	*B.16.D.1) Accantonamenti per interessi di mora*		+
	BA2840	*B.16.D.2) Acc. Rinnovi convenzioni MMG/PLS/MCA*		+
	BA2850	*B.16.D.3) Acc. Rinnovi convenzioni Medici Sumai*		+
	BA2860	*B.16.D.4) Acc. Rinnovi contratt.: dirigenza medica*		+
	BA2870	*B.16.D.5) Acc. Rinnovi contratt.: dirigenza non medica*		+
	BA2880	*B.16.D.6) Acc. Rinnovi contratt.: comparto*		+
	BA2890	*B.16.D.7) Altri accantonamenti*	369	+
	BZ9999	**Totale costi della produzione (B)**	**1.436.809**	+
		C) Proventi e oneri finanziari		+
	CA0010	**C.1) Interessi attivi**	**1**	+
	CA0020	***C.1.A) Interessi attivi su c/tesoreria unica***		+
	CA0030	***C.1.B) Interessi attivi su c/c postali e bancari***	1	+
	CA0040	***C.1.C) Altri interessi attivi***		+
	CA0050	**C.2) Altri proventi**	**29**	+
	CA0060	***C.2.A) Proventi da partecipazioni***		+
	CA0070	***C.2.B) Proventi finanziari da crediti iscritti nelle immobilizzazioni***		+
	CA0080	***C.2.C) Proventi finanziari da titoli iscritti nelle immobilizzazioni***		+
	CA0090	***C.2.D) Altri proventi finanziari diversi dai precedenti***	29	+
	CA0100	***C.2.E) Utili su cambi***		+
	CA0110	**C.3) Interessi passivi**	**-**	+
	CA0120	***C.3.A) Interessi passivi su anticipazioni di cassa***		+
	CA0130	***C.3.B) Interessi passivi su mutui***		+
	CA0140	***C.3.C) Altri interessi passivi***		+
	CA0150	**C.4) Altri oneri**	**-**	+

I.S.C.R.I.B.A.

	CA0160	***C.4.A) Altri oneri finanziari***		+
	CA0170	***C.4.B) Perdite su cambi***		+
	CZ9999	**Totale proventi e oneri finanziari (C)**	**30**	+/-
		D) Rettifiche di valore di attività finanziarie		+
	DA0010	**D.1) Rivalutazioni**		+
	DA0020	**D.2) Svalutazioni**		+
	DZ9999	**Totale rettifiche di valore di attività finanziarie (D)**	**-**	+/-
		E) Proventi e oneri straordinari		+
	EA0010	**E.1) Proventi straordinari**	**382**	+
	EA0020	***E.1.A) Plusvalenze***		+
	EA0030	***E.1.B) Altri proventi straordinari***	***382***	+
	EA0040	*E.1.B.1) Proventi da donazioni e liberalità diverse*		+
	EA0050	*E.1.B.2) Sopravvenienze attive*	*382*	+
R	EA0060	*E.1.B.2.1) Sopravvenienze attive v/Aziende sanitarie pubbliche della Regione*	8	+
	EA0070	*E.1.B.2.2) Sopravvenienze attive v/terzi*	*374*	+
S	EA0080	E.1.B.2.2.A) Sopravvenienze attive v/terzi relative alla mobilità extraregionale		+
	EA0090	E.1.B.2.2.B) Sopravvenienze attive v/terzi relative al personale		+
	EA0100	E.1.B.2.2.C) Sopravvenienze attive v/terzi relative alle convenzioni con medici di base		+
	EA0110	E.1.B.2.2.D) Sopravvenienze attive v/terzi relative alle convenzioni per la specialistica		+
	EA0120	E.1.B.2.2.E) Sopravvenienze attive v/terzi relative all'acquisto prestaz. sanitarie da operatori accreditati	2	+
	EA0130	E.1.B.2.2.F) Sopravvenienze attive v/terzi relative all'acquisto di beni e servizi	336	+
	EA0140	E.1.B.2.2.G) Altre sopravvenienze attive v/terzi	36	+
	EA0150	*E.1.B.3) Insussistenze attive*	-	+
R	EA0160	*E.1.B.3.1) Insussistenze attive v/Aziende sanitarie pubbliche della Regione*		+
	EA0170	*E.1.B.3.2) Insussistenze attive v/terzi*	-	+
S	EA0180	E.1.B.3.2.A) Insussistenze attive v/terzi relative alla mobilità extraregionale		+
	EA0190	E.1.B.3.2.B) Insussistenze attive v/terzi relative al personale		+
	EA0200	E.1.B.3.2.C) Insussistenze attive v/terzi relative alle convenzioni con medici di base		+
	EA0210	E.1.B.3.2.D) Insussistenze attive v/terzi relative alle convenzioni per la specialistica		+
	EA0220	E.1.B.3.2.E) Insussistenze attive v/terzi relative all'acquisto prestaz. sanitarie da operatori accreditati		+
	EA0230	E.1.B.3.2.F) Insussistenze attive v/terzi relative all'acquisto di beni e servizi		+
	EA0240	E.1.B.3.2.G) Altre insussistenze attive v/terzi		+
	EA0250	*E.1.B.4) Altri proventi straordinari*		+
	EA0260	**E.2) Oneri straordinari**	**24**	+
	EA0270	***E.2.A) Minusvalenze***		+
	EA0280	***E.2.B) Altri oneri straordinari***	***24***	+
	EA0290	*E.2.B.1) Oneri tributari da esercizi precedenti*		+
	EA0300	*E.2.B.2) Oneri da cause civili ed oneri processuali*		+
	EA0310	*E.2.B.3) Sopravvenienze passive*	*24*	+
R	EA0320	*E.2.B.3.1) Sopravvenienze passive v/Aziende sanitarie pubbliche della Regione*	*19*	+
R	EA0330	E.2.B.3.1.A) Sopravvenienze passive v/Aziende sanitarie pubbliche relative alla mobilità intraregionale		+
R	EA0340	E.2.B.3.1.B) Altre sopravvenienze passive v/Aziende sanitarie pubbliche della Regione	19	+
	EA0350	*E.2.B.3.2) Sopravvenienze passive v/terzi*	*5*	+
S	EA0360	E.2.B.3.2.A) Sopravvenienze passive v/terzi relative alla mobilità extraregionale		+
	EA0370	E.2.B.3.2.B) Sopravvenienze passive v/terzi relative al personale	-	+
	EA0380	*E.2.B.3.2.B.1) Soprav. passive v/terzi relative al personale - dirigenza medica*		+
	EA0390	*E.2.B.3.2.B.2) Soprav. passive v/terzi relative al personale - dirigenza non medica*		+
	EA0400	*E.2.B.3.2.B.3) Soprav. passive v/terzi relative al personale - comparto*		+
	EA0410	E.2.B.3.2.C) Sopravvenienze passive v/terzi relative alle convenzioni con medici di base		+
	EA0420	E.2.B.3.2.D) Sopravvenienze passive v/terzi relative alle convenzioni per la specialistica		+
	EA0430	E.2.B.3.2.E) Sopravvenienze passive v/terzi relative all'acquisto prestaz. sanitarie da operatori accreditati	2	+
	EA0440	E.2.B.3.2.F) Sopravvenienze passive v/terzi relative all'acquisto di beni e servizi	3	+
	EA0450	E.2.B.3.2.G) Altre sopravvenienze passive v/terzi		+
	EA0460	*E.2.B.4) Insussistenze passive*	-	+
R	EA0470	*E.2.B.4.1) Insussistenze passive v/Aziende sanitarie pubbliche della Regione*		+
	EA0480	*E.2.B.4.2) Insussistenze passive v/terzi*	-	+
S	EA0490	E.2.B.4.2.A) Insussistenze passive v/terzi relative alla mobilità extraregionale		+
	EA0500	E.2.B.4.2.B) Insussistenze passive v/terzi relative al personale		+
	EA0510	E.2.B.4.2.C) Insussistenze passive v/terzi relative alle convenzioni con medici di base		+
	EA0520	E.2.B.4.2.D) Insussistenze passive v/terzi relative alle convenzioni per la specialistica		+
	EA0530	E.2.B.4.2.E) Insussistenze passive v/terzi relative all'acquisto prestaz. sanitarie da operatori accreditati		+
	EA0540	E.2.B.4.2.F) Insussistenze passive v/terzi relative all'acquisto di beni e servizi		+
	EA0550	E.2.B.4.2.G) Altre insussistenze passive v/terzi		+
	EA0560	*E.2.B.5) Altri oneri straordinari*		+
	EZ9999	**Totale proventi e oneri straordinari (E)**	**358**	+/-
	XA0000	**Risultato prima delle imposte (A - B +/- C +/- D +/- E)**	**4.351**	+/-
		Imposte e tasse		+
	YA0010	**Y.1) IRAP**	**4.321**	+
	YA0020	***Y.1.A) IRAP relativa a personale dipendente***	3.987	+
	YA0030	***Y.1.B) IRAP relativa a collaboratori e personale assimilato a lavoro dipendente***	292	+
	YA0040	***Y.1.C) IRAP relativa ad attività di libera professione (intramoenia)***	42	+
	YA0050	***Y.1.D) IRAP relativa ad attività commerciale***		+
	YA0060	**Y.2) IRES**	**30**	+
	YA0070	***Y.2.A) IRES su attività istituzionale***		+
	YA0080	***Y.2.B) IRES su attività commerciale***	30	+
	YA0090	**Y.3) Accantonamento a F.do Imposte (Accertamenti, condoni, ecc.)**		+
	YZ9999	**Totale imposte e tasse**	**4.351**	+
	ZZ9999	**RISULTATO DI ESERCIZIO**	**-**	+/-

C.R.I.B.A.

F.to Il Direttore Generale ai sensi D.Lgs. 39/93 ……
F.to Il Responsabile Economico Finanziario ai sensi D.Lgs. 39/93…….

RLS.C.R.I.B.A.

MINISTERO DELLA SALUTE

Direzione Generale della Programmazione Sanitaria
Direzione Generale del Sistema Informativo e Statistico Sanitario

SP

MODELLO DI RILEVAZIONE DELLO STATO PATRIMONIALE
AZIENDE SANITARIE LOCALI - AZIENDE OSPEDALIERE
IRCCS - AZIENDE OSPEDALIERE UNIVERSITARIE

STRUTTURA RILEVATA	
REGIONE	AZIENDA / ISTITUTO

OGGETTO DELLA RILEVAZIONE				
ANNO				
TRIMESTRE:	1	2	3	4
PREVENTIVO			CONSUNTIVO	

APPROVAZIONE BILANCIO DA PARTE DEL COLLEGIO SINDACALE	
SI	NO

A T T I V I T A' (migliaia di euro)

Cons	CODICE	DESCRIZIONE	IMPORTO	SEGNO (+/-)
	AAZ999	**A) IMMOBILIZZAZIONI**	**24.270**	+
	AAA000	**A.I) IMMOBILIZZAZIONI IMMATERIALI**	**1.434**	+
	AAA010	***A.I.1) Costi di impianto e di ampliamento***	**-**	+
	AAA020	A.I.1.a) Costi di impianto e di ampliamento		+
	AAA030	A.I.1.b) F.do Amm.to costi di impianto e di ampliamento		+
	AAA040	***A.I.2) Costi di ricerca e sviluppo***	**-**	+
	AAA050	A.I.2.a) Costi di ricerca e sviluppo		+
	AAA060	A.I.2.b) F.do Amm.to costi di ricerca e sviluppo		+
	AAA070	***A.I.3) Diritti di brevetto e diritti di utilizzazione delle opere d'ingegno***	**-**	+
	AAA080	A.I.3.a) Diritti di brevetto e diritti di utilizzazione delle opere d'ingegno - derivanti dall'attività di ricerca		+
	AAA090	A.I.3.b) F.do Amm.to diritti di brevetto e diritti di utilizzazione delle opere d'ingegno - derivanti dall'attività di ricerca		+
	AAA100	A.I.3.c) Diritti di brevetto e diritti di utilizzazione delle opere d'ingegno - altri		+
	AAA110	A.I.3.d) F.do Amm.to diritti di brevetto e diritti di utilizzazione delle opere d'ingegno - altri		+
	AAA120	***A.I.4) Immobilizzazioni immateriali in corso e acconti***		+
	AAA130	***A.I.5) Altre immobilizzazioni immateriali***	***1.434***	+
	AAA140	A.I.5.a) Concessioni, licenze, marchi e diritti simili	2.885	+
	AAA150	A.I.5.b) F.do Amm.to concessioni, licenze, marchi e diritti simili	2.491	+
	AAA160	A.I.5.c) Migliorie su beni di terzi	1.450	+
	AAA170	A.I.5.d) F.do Amm.to migliorie su beni di terzi	410	+
	AAA180	A.I.5.e) Pubblicità		+
	AAA190	A.I.5.f) F.do Amm.to pubblicità		+
	AAA200	A.I.5.g) Altre immobilizzazioni immateriali		+
	AAA210	A.I.5.h) F.do Amm.to altre immobilizzazioni immateriali		+
	AAA220	***A.I.6) Fondo Svalutazione immobilizzazioni immateriali***	**-**	+
	AAA230	A.I.6.a) F.do Svalut. Costi di impianto e di ampliamento		+
	AAA240	A.I.6.b) F.do Svalut. Costi di ricerca e sviluppo		+
	AAA250	A.I.6.c) F.do Svalut. Diritti di brevetto e diritti di utilizzazione delle opere d'ingegno		+
	AAA260	A.I.6.d) F.do Svalut. Altre immobilizzazioni immateriali		+
	AAA270	**A.II) IMMOBILIZZAZIONI MATERIALI**	**22.836**	+
	AAA280	***A.II.1) Terreni***	***5***	+
	AAA290	*A.II.1.a) Terreni disponibili*		+
	AAA300	*A.II.1.b) Terreni indisponibili*	5	+
	AAA310	***A.II.2) Fabbricati***	***15.701***	+
	AAA320	*A.II.2.a) Fabbricati non strumentali (disponibili)*	-	+
	AAA330	A.II.2.a.1) Fabbricati non strumentali (disponibili)		+
	AAA340	A.II.2.a.2) F.do Amm.to Fabbricati non strumentali (disponibili)		+
	AAA350	*A.II.2.b) Fabbricati strumentali (indisponibili)*	*15.701*	+
	AAA360	A.II.2.b.1) Fabbricati strumentali (indisponibili)	26.146	+
	AAA370	A.II.2.b.2) F.do Amm.to Fabbricati strumentali (indisponibili)	10.445	+
	AAA380	***A.II.3) Impianti e macchinari***	**-**	+
	AAA390	A.II.3.a) Impianti e macchinari	21	+
	AAA400	A.II.3.b) F.do Amm.to Impianti e macchinari	21	+
	AAA410	***A.II.4) Attrezzature sanitarie e scientifiche***	***5.921***	+
	AAA420	A.II.4.a) Attrezzature sanitarie e scientifiche	15.222	+
	AAA430	A.II.4.b) F.do Amm.to Attrezzature sanitarie e scientifiche	9.301	+
	AAA440	***A.II.5) Mobili e arredi***	***83***	+
	AAA450	A.II.5.a) Mobili e arredi	2.010	+
	AAA460	A.II.5.b) F.do Amm.to Mobili e arredi	1.927	+
	AAA470	***A.II.6) Automezzi***	***145***	+
	AAA480	A.II.6.a) Automezzi	1.489	+
	AAA490	A.II.6.b) F.do Amm.to Automezzi	1.344	+
	AAA500	***A.II.7) Oggetti d'arte***		+
	AAA510	***A.II.8) Altre immobilizzazioni materiali***	***213***	+
	AAA520	A.II.8.a) Altre immobilizzazioni materiali	3.748	+
	AAA530	A.II.8.b) F.do Amm.to Altre immobilizzazioni materiali	3.535	+
	AAA540	***A.II.9) Immobilizzazioni materiali in corso e acconti***	768	+
	AAA550	***A.II.10) Fondo Svalutazione immobilizzazioni materiali***	**-**	+
	AAA560	A.II.10.a) F.do Svalut. Terreni		+
	AAA570	A.II.10.b) F.do Svalut. Fabbricati		+
	AAA580	A.II.10.c) F.do Svalut. Impianti e macchinari		+
	AAA590	A.II.10.d) F.do Svalut. Attrezzature sanitarie e scientifiche		+
	AAA600	A.II.10.e) F.do Svalut. Mobili e arredi		+
	AAA610	A.II.10.f) F.do Svalut. Automezzi		+
	AAA620	A.II.10.g) F.do Svalut. Oggetti d'arte		+
	AAA630	A.II.10.h) F.do Svalut. Altre immobilizzazioni materiali		+

RIC.R.I.B.A.

MINISTERO DELLA SALUTE

Direzione Generale della Programmazione Sanitaria
Direzione Generale del Sistema Informativo e Statistico Sanitario

SP

MODELLO DI RILEVAZIONE DELLO STATO PATRIMONIALE
AZIENDE SANITARIE LOCALI - AZIENDE OSPEDALIERE
IRCCS - AZIENDE OSPEDALIERE UNIVERSITARIE

STRUTTURA RILEVATA

REGIONE ___ AZIENDA / ISTITUTO ____

OGGETTO DELLA RILEVAZIONE

ANNO ____

TRIMESTRE: 1 ☐ 2 ☐ 3 ☐ 4 ☐

PREVENTIVO ☐ CONSUNTIVO ☐

APPROVAZIONE BILANCIO DA PARTE DEL COLLEGIO SINDACALE

SI ☐ NO ☐

A T T I V I T A' (migliaia di euro)

Cons	CODICE	DESCRIZIONE	IMPORTO	SEGNO (+/-)
	AAA640	**A.III) IMMOBILIZZAZIONI FINANZIARIE**	**-**	+
	AAA650	***A.III.1) Crediti finanziari***	**-**	+
	AAA660	A.III.1.a) Crediti finanziari v/Stato		+
	AAA670	A.III.1.b) Crediti finanziari v/Regione		+
	AAA680	A.III.1.c) Crediti finanziari v/partecipate		+
	AAA690	A.III.1.d) Crediti finanziari v/altri		+
	AAA700	***A.III.2) Titoli***	**-**	+
	AAA710	A.III.2.a) Partecipazioni		+
	AAA720	A.III.2.b) Altri titoli	-	+
	AAA730	A.III.2.b.1) Titoli di Stato		+
	AAA740	A.III.2.b.2) Altre Obbligazioni		+
	AAA750	A.III.2.b.3) Titoli azionari quotati in Borsa		+
	AAA760	A.III.2.b.4) Titoli diversi		+
	ABZ999	**B) ATTIVO CIRCOLANTE**	**1.579.444**	+
	ABA000	**B.I) RIMANENZE**	**8.139**	+
	ABA010	***B.I.1) Rimanenze beni sanitari***	***8.020***	+
	ABA020	B.I.1.a) Prodotti farmaceutici ed emoderivati	7.319	+
	ABA030	B.I.1.b) Sangue ed emocomponenti		+
	ABA040	B.I.1.c) Dispositivi medici	176	+
	ABA050	B.I.1.d) Prodotti dietetici	88	+
	ABA060	B.I.1.e) Materiali per la profilassi (vaccini)	414	+
	ABA070	B.I.1.f) Prodotti chimici	9	+
	ABA080	B.I.1.g) Materiali e prodotti per uso veterinario	3	+
	ABA090	B.I.1.h) Altri beni e prodotti sanitari	11	+
	ABA100	B.I.1.i) Acconti per acquisto di beni e prodotti sanitari		+
	ABA110	***B.I.2) Rimanenze beni non sanitari***	***119***	+
	ABA120	B.I.2.a) Prodotti alimentari		+
	ABA130	B.I.2.b) Materiali di guardaroba, di pulizia, e di convivenza in genere	33	+
	ABA140	B.I.2.c) Combustibili, carburanti e lubrificanti	1	+
	ABA150	B.I.2.d) Supporti informatici e cancelleria	79	+
	ABA160	B.I.2.e) Materiale per la manutenzione		+
	ABA170	B.I.2.f) Altri beni e prodotti non sanitari	6	+
	ABA180	B.I.2.g) Acconti per acquisto di beni e prodotti non sanitari		+
	ABA190	**B.II) CREDITI**	**1.532.657**	+
	ABA200	***B.II.1) Crediti v/Stato***	***57***	+
SS	ABA210	B.II.1.a) Crediti v/Stato per spesa corrente - Integrazione a norma del D.L.vo 56/2000		+
SS	ABA220	B.II.1.b) Crediti v/Stato per spesa corrente - FSN		+
S	ABA230	B.II.1.c) Crediti v/Stato per mobilità attiva extraregionale		+
	ABA240	B.II.1.d) Crediti v/Stato per mobilità attiva internazionale		+
SS	ABA250	B.II.1.e) Crediti v/Stato per acconto quota fabbisogno sanitario regionale standard		+
SS	ABA260	B.II.1.f) Crediti v/Stato per finanziamento sanitario aggiuntivo corrente		+
SS	ABA270	B.II.1.g) Crediti v/Stato per spesa corrente - altro		+
SS	ABA280	B.II.1.h) Crediti v/Stato per finanziamenti per investimenti		+
	ABA290	B.II.1.i) Crediti v/Stato per ricerca	-	+
SS	ABA300	B.II.1.i.1) Crediti v/Stato per ricerca corrente - Ministero della Salute		+
SS	ABA310	B.II.1.i.2) Crediti v/Stato per ricerca finalizzata - Ministero della Salute		+
SS	ABA320	B.II.1.i.3) Crediti v/Stato per ricerca - altre Amministrazioni centrali		+
SS	ABA330	B.II.1.i.4) Crediti v/Stato per ricerca - finanziamenti per investimenti		+
	ABA340	B.II.1.l) Crediti v/prefetture	57	+
	ABA350	***B.II.2) Crediti v/Regione o Provincia Autonoma***	***1.432.869***	+
	ABA360	B.II.2.a) Crediti v/Regione o Provincia Autonoma per spesa corrente	1.428.165	+
RR	ABA370	B.II.2.a.1) Crediti v/Regione o Provincia Autonoma per spesa corrente - IRAP		+
RR	ABA380	B.II.2.a.2) Crediti v/Regione o Provincia Autonoma per spesa corrente - Addizionale IRPEF		+
RR	ABA390	B.II.2.a.3) Crediti v/Regione o Provincia Autonoma per quota FSR	887.822	+
R	ABA400	B.II.2.a.4) Crediti v/Regione o Provincia Autonoma per mobilità attiva intraregionale	257.756	+
S	ABA410	B.II.2.a.5) Crediti v/Regione o Provincia Autonoma per mobilità attiva extraregionale	272.283	+
RR	ABA420	B.II.2.a.6) Crediti v/Regione o Provincia Autonoma per acconto quota FSR		+
RR	ABA430	B.II.2.a.7) Crediti v/Regione o Provincia Autonoma per finanziamento sanitario aggiuntivo corrente LEA		+
RR	ABA440	B.II.2.a.8) Crediti v/Regione o Provincia Autonoma per finanziamento sanitario aggiuntivo corrente extra LEA		+
RR	ABA450	B.II.2.a.9) Crediti v/Regione o Provincia Autonoma per spesa corrente - altro	10.304	+
RR	ABA460	B.II.2.a.10) Crediti v/Regione o Provincia Autonoma per ricerca		+
	ABA470	B.II.2.b) Crediti v/Regione o Provincia Autonoma per versamenti a patrimonio netto	4.704	+
RR	ABA480	B.II.2.b.1) Crediti v/Regione o Provincia Autonoma per finanziamenti per investimenti	3.217	+
RR	ABA490	B.II.2.b.2) Crediti v/Regione o Provincia Autonoma per incremento fondo dotazione		+
RR	ABA500	B.II.2.b.3) Crediti v/Regione o Provincia Autonoma per ripiano perdite		+

R.I.C.B.I.B.A.

MINISTERO DELLA SALUTE

Direzione Generale della Programmazione Sanitaria
Direzione Generale del Sistema Informativo e Statistico Sanitario

SP

MODELLO DI RILEVAZIONE DELLO STATO PATRIMONIALE
AZIENDE SANITARIE LOCALI - AZIENDE OSPEDALIERE
IRCCS - AZIENDE OSPEDALIERE UNIVERSITARIE

STRUTTURA RILEVATA	
REGIONE	AZIENDA / ISTITUTO

OGGETTO DELLA RILEVAZIONE				
ANNO				
TRIMESTRE:	1	2	3	4
PREVENTIVO		CONSUNTIVO		

APPROVAZIONE BILANCIO DA PARTE DEL COLLEGIO SINDACALE	
SI	NO

A T T I V I T A'

(migliaia di euro)

Cons	CODICE	DESCRIZIONE	IMPORTO	SEGNO (+/-)
RR	ABA510	B.II.2.b.4) Crediti v/Regione per copertura debiti al 31/12/2005		+
RR	ABA520	B.II.2.b.5) Crediti v/Regione o Provincia Autonoma per ricostituzione risorse da investimenti esercizi precedenti	1.487	+

RLS.C.R.I.B.A.

MINISTERO DELLA SALUTE

Direzione Generale della Programmazione Sanitaria
Direzione Generale del Sistema Informativo e Statistico Sanitario

SP

MODELLO DI RILEVAZIONE DELLO STATO PATRIMONIALE
AZIENDE SANITARIE LOCALI - AZIENDE OSPEDALIERE
IRCCS - AZIENDE OSPEDALIERE UNIVERSITARIE

STRUTTURA RILEVATA	
REGIONE	AZIENDA / ISTITUTO

OGGETTO DELLA RILEVAZIONE				
ANNO				
TRIMESTRE:	1	2	3	4
PREVENTIVO		CONSUNTIVO		

APPROVAZIONE BILANCIO DA PARTE DEL COLLEGIO SINDACALE	
SI	NO

A T T I V I T A' (migliaia di euro)

Cons	CODICE	DESCRIZIONE	IMPORTO	SEGNO (+/-)
	ABA530	***B.II.3) Crediti v/Comuni***	8	+
	ABA540	***B.II.4) Crediti v/Aziende sanitarie pubbliche***	***80.724***	+
	ABA550	B.II.4.a) Crediti v/Aziende sanitarie pubbliche della Regione	80.615	+
R	ABA560	B.II.4.a.1) Crediti v/Aziende sanitarie pubbliche della Regione - per mobilità in compensazione	59.947	+
RR	ABA570	B.II.4.a.2) Crediti v/Aziende sanitarie pubbliche della Regione - per mobilità non in compensazione	41	+
RR	ABA580	B.II.4.a.3) Crediti v/Aziende sanitarie pubbliche della Regione - per altre prestazioni	20.627	+
RR	ABA590	B.II.4.b) Acconto quota FSR da distribuire		+
S	ABA600	B.II.4.c) Crediti v/Aziende sanitarie pubbliche Extraregione	109	+
	ABA610	***B.II.5) Crediti v/società partecipate e/o enti dipendenti della Regione***	***9***	+
	ABA620	B.II.5.a) Crediti v/enti regionali	9	+
	ABA630	B.II.5.b) Crediti v/sperimentazioni gestionali		+
	ABA640	B.II.5.c) Crediti v/altre partecipate		+
	ABA650	***B.II.6) Crediti v/Erario***		+
	ABA660	***B.II.7) Crediti v/altri***	***18.990***	+
	ABA670	B.II.7.a) Crediti v/clienti privati	5.638	+
	ABA680	B.II.7.b) Crediti v/gestioni liquidatorie		+
	ABA690	B.II.7.c) Crediti v/altri soggetti pubblici	82	+
	ABA700	B.II.7.d) Crediti v/altri soggetti pubblici per ricerca		+
	ABA710	B.II.7.e) Altri crediti diversi	13.270	+
	ABA720	**B.III) ATTIVITA' FINANZIARIE CHE NON COSTITUISCONO IMMOBILIZZAZIONI**	**-**	+
	ABA730	***B.III.1) Partecipazioni che non costituiscono immobilizzazioni***		+
	ABA740	***B.III.2) Altri titoli che non costituiscono immobilizzazioni***		+
	ABA750	**B.IV) DISPONIBILITA' LIQUIDE**	**38.648**	+
	ABA760	***B.IV.1) Cassa***	6	+
	ABA770	***B.IV.2) Istituto Tesoriere***	38.417	+
	ABA780	***B.IV.3) Tesoreria Unica***		+
	ABA790	***B.IV.4) Conto corrente postale***	225	+
	ACZ999	**C) RATEI E RISCONTI ATTIVI**	**76**	+
	ACA000	**C.I) RATEI ATTIVI**	**-**	+
	ACA010	***C.I.1) Ratei attivi***		+
R	***ACA020***	***C.I.2) Ratei attivi v/Aziende sanitarie pubbliche della Regione***		+
	ACA030	**C.II) RISCONTI ATTIVI**	**76**	+
	ACA040	***C.II.1) Risconti attivi***	76	+
R	***ACA050***	***C.II.2) Risconti attivi v/Aziende sanitarie pubbliche della Regione***		+
	ADZ999	**D) CONTI D'ORDINE**	**-**	+
	ADA000	**D.I) CANONI DI LEASING ANCORA DA PAGARE**		+
	ADA010	**D.II) DEPOSITI CAUZIONALI**		+
	ADA020	**D.III) BENI IN COMODATO**		+
	ADA030	**D.IV) ALTRI CONTI D'ORDINE**		+

RIBA

MINISTERO DELLA SALUTE

Direzione Generale della Programmazione Sanitaria
Direzione Generale del Sistema Informativo e Statistico Sanitario

SP

MODELLO DI RILEVAZIONE DELLO STATO PATRIMONIALE
AZIENDE SANITARIE LOCALI - AZIENDE OSPEDALIERE
IRCCS - AZIENDE OSPEDALIERE UNIVERSITARIE

STRUTTURA RILEVATA	OGGETTO DELLA RILEVAZIONE
REGIONE ___ AZIENDA / ISTITUTO ____	ANNO ____
	TRIMESTRE: 1 ☐ 2 ☐ 3 ☐ 4 ☐
	PREVENTIVO ☐ CONSUNTIVO ☐

APPROVAZIONE BILANCIO DA PARTE DEL COLLEGIO SINDACALE

SI ☐ NO ☐

P A S S I V I T A' (migliaia di euro)

Cons	CODICE	DESCRIZIONE	IMPORTO	SEGNO (+/-)
	PAZ999	**A) PATRIMONIO NETTO**	**19.530**	+/-
	PAA000	**A.I) FONDO DI DOTAZIONE**	381	+/-
	PAA010	**A.II) FINANZIAMENTI PER INVESTIMENTI**	**16.926**	+
	PAA020	***A.II.1) Finanziamenti per beni di prima dotazione***		+
	PAA030	***A.II.2) Finanziamenti da Stato per investimenti***	-	+
	PAA040	A.II.2.a) Finanziamenti da Stato per investimenti - ex art. 20 legge 67/88		+
	PAA050	A.II.2.b) Finanziamenti da Stato per investimenti - ricerca		+
	PAA060	A.II.2.c) Finanziamenti da Stato per investimenti - altro		+
	PAA070	***A.II.3) Finanziamenti da Regione per investimenti***	11.178	+
	PAA080	***A.II.4) Finanziamenti da altri soggetti pubblici per investimenti***	10	+
	PAA090	***A.II.5) Finanziamenti per investimenti da rettifica contributi in conto esercizio***	5.738	+
	PAA100	**A.III) RISERVE DA DONAZIONI E LASCITI VINCOLATI AD INVESTIMENTI**		+
	PAA110	**A.IV) ALTRE RISERVE**	***2.062***	+
	PAA120	***A.IV.1) Riserve da rivalutazioni***		+
	PAA130	***A.IV.2) Riserve da plusvalenze da reinvestire***		+
	PAA140	***A.IV.3) Contributi da reinvestire***		+
	PAA150	***A.IV.4) Riserve da utili di esercizio destinati ad investimenti***		+
	PAA160	***A.IV.5) Riserve diverse***	2.062	+
	PAA170	**A.V) CONTRIBUTI PER RIPIANO PERDITE**	**1.697**	+
	PAA180	***A.V.1) Contributi per copertura debiti al 31/12/2005***		+
	PAA190	***A.V.2) Contributi per ricostituzione risorse da investimenti esercizi precedenti***	1.697	+
	PAA200	***A.V.3) Altro***		+
	PAA210	**A.VI) UTILI (PERDITE) PORTATI A NUOVO**	-1.536	+/-
	PAA220	**A.VII) UTILE (PERDITA) D'ESERCIZIO**		+/-
	PBZ999	**B) FONDI PER RISCHI E ONERI**	**33.510**	+
	PBA000	**B.I) FONDI PER IMPOSTE, ANCHE DIFFERITE**		+
	PBA010	**B.II) FONDI PER RISCHI**	**5.046**	+
	PBA020	***B.II.1) Fondo rischi per cause civili ed oneri processuali***	2.014	+
	PBA030	***B.II.2) Fondo rischi per contenzioso personale dipendente***	1.697	+
	PBA040	***B.II.3) Fondo rischi connessi all'acquisto di prestazioni sanitarie da privato***	821	+
	PBA050	***B.II.4) Fondo rischi per copertura diretta dei rischi (autoassicurazione)***		+
	PBA060	***B.II.5) Altri fondi rischi***	514	+
	PBA070	**B.III) FONDI DA DISTRIBUIRE**	-	+
	PBA080	***B.III.1) FSR indistinto da distribuire***		+
	PBA090	***B.III.2) FSR vincolato da distribuire***		+
	PBA100	***B.III.3) Fondo per ripiano disavanzi pregressi***		+
	PBA110	***B.III.4) Fondo finanziamento sanitario aggiuntivo corrente LEA***		+
	PBA120	***B.III.5) Fondo finanziamento sanitario aggiuntivo corrente extra LEA***		+
	PBA130	***B.III.6) Fondo finanziamento per ricerca***		+
	PBA140	***B.III.7) Fondo finanziamento per investimenti***		+
	PBA150	**B.IV) QUOTE INUTILIZZATE CONTRIBUTI**	**21.208**	+
	PBA160	***B.IV.1) Quote inutilizzate contributi da Regione o Prov. Aut. per quota F.S. vincolato***	19.572	+
	PBA170	***B.IV.2) Quote inutilizzate contributi vincolati da soggetti pubblici (extra fondo)***	1.245	+
	PBA180	***B.IV.3) Quote inutilizzate contributi per ricerca***		+
	PBA190	***B.IV.4) Quote inutilizzate contributi vincolati da privati***	391	+
	PBA200	**B.V) ALTRI FONDI PER ONERI E SPESE**	**7.256**	+
	PBA210	***B.V.1) Fondi integrativi pensione***		+
	PBA220	***B.V.2) Fondi rinnovi contrattuali***	***5.333***	+
	PBA230	B.V.2.a) Fondo rinnovi contrattuali personale dipendente	1.422	+
	PBA240	B.V.2.b) Fondo rinnovi convenzioni MMG/PLS/MCA	3.911	+
	PBA250	B.V.2.c) Fondo rinnovi convenzioni medici Sumai		+
	PBA260	***B.V.3) Altri fondi per oneri e spese***	1.923	+
	PCZ999	**C) TRATTAMENTO FINE RAPPORTO**	**498**	+
	PCA000	**C.I) FONDO PER PREMI OPEROSITA' MEDICI SUMAI**	498	+
	PCA010	**C.II) FONDO PER TRATTAMENTO DI FINE RAPPORTO DIPENDENTI**		+

R.I.S.I.B.A.

MINISTERO DELLA SALUTE

Direzione Generale della Programmazione Sanitaria
Direzione Generale del Sistema Informativo e Statistico Sanitario

SP

MODELLO DI RILEVAZIONE DELLO STATO PATRIMONIALE
AZIENDE SANITARIE LOCALI - AZIENDE OSPEDALIERE
IRCCS - AZIENDE OSPEDALIERE UNIVERSITARIE

STRUTTURA RILEVATA	OGGETTO DELLA RILEVAZIONE
REGIONE ___ AZIENDA / ISTITUTO ____	ANNO ____
	TRIMESTRE: 1 ☐ 2 ☐ 3 ☐ 4 ☐
	PREVENTIVO ☐ CONSUNTIVO ☐

APPROVAZIONE BILANCIO DA PARTE DEL COLLEGIO SINDACALE

SI ☐ NO ☐

P A S S I V I T A' (migliaia di euro)

Cons	CODICE	DESCRIZIONE	IMPORTO	SEGNO (+/-)
	PDZ999	**D) DEBITI**	**1.544.759**	+
	PDA000	**D.I) DEBITI PER MUTUI PASSIVI**		+
	PDA010	**D.II) DEBITI V/STATO**	**-**	+
S	***PDA020***	***D.II.1) Debiti v/Stato per mobilità passiva extraregionale***		+
	PDA030	***D.II.2) Debiti v/Stato per mobilità passiva internazionale***		+
SS	***PDA040***	***D.II.3) Acconto quota FSR v/Stato***		+
SS	***PDA050***	***D.II.4) Debiti v/Stato per restituzione finanziamenti - per ricerca***		+
SS	***PDA060***	***D.II.5) Altri debiti v/Stato***		+
	PDA070	**D.III) DEBITI V/REGIONE O PROVINCIA AUTONOMA**	**1.177.763**	+
RR	***PDA080***	***D.III.1) Debiti v/Regione o Provincia Autonoma per finanziamenti***		+
R	***PDA090***	***D.III.2) Debiti v/Regione o Provincia Autonoma per mobilità passiva intraregionale***	923.625	+
S	***PDA100***	***D.III.3) Debiti v/Regione o Provincia Autonoma per mobilità passiva extraregionale***	217.823	+
RR	***PDA110***	***D.III.4) Acconto quota FSR da Regione o Provincia Autonoma***	36.272	+
	PDA120	***D.III.5) Altri debiti v/Regione o Provincia Autonoma***	43	+
	PDA130	**D.IV) DEBITI V/COMUNI**		+
	PDA140	**D.V) DEBITI V/AZIENDE SANITARIE PUBBLICHE**	**191.110**	+
	PDA150	***D.V.1) Debiti v/Aziende sanitarie pubbliche della Regione***	191.105	+
RR	PDA160	D.V.1.a) Debiti v/Aziende sanitarie pubbliche della Regione - per quota FSR		+
RR	PDA170	D.V.1.b) Debiti v/Aziende sanitarie pubbliche della Regione - per finanziamento sanitario aggiuntivo corrente LEA		+
RR	PDA180	D.V.1.c) Debiti v/Aziende sanitarie pubbliche della Regione - per finanziamento sanitario aggiuntivo corrente extra LEA		+
R	PDA190	D.V.1.d) Debiti v/Aziende sanitarie pubbliche della Regione - per mobilità in compensazione	100.628	+
RR	PDA200	D.V.1.e) Debiti v/Aziende sanitarie pubbliche della Regione - per mobilità non in compensazione	3.425	+
RR	PDA210	D.V.1.f) Debiti v/Aziende sanitarie pubbliche della Regione - per altre prestazioni	87.052	+
SS	***PDA220***	***D.V.2) Debiti v/Aziende sanitarie pubbliche Extraregione***	5	+
R	***PDA230***	***D.V.3) Debiti v/Aziende sanitarie pubbliche della Regione per versamenti c/patrimonio netto***		+
	PDA240	**D.VI) DEBITI V/ SOCIETA' PARTECIPATE E/O ENTI DIPENDENTI DELLA REGIONE**	**-**	+
	PDA250	***D.VI.1) Debiti v/enti regionali***		+
	PDA260	***D.VI.2) Debiti v/sperimentazioni gestionali***		+
	PDA270	***D.VI.3) Debiti v/altre partecipate***		+
	PDA280	**D.VII) DEBITI V/FORNITORI**	**148.675**	+
	PDA290	***D.VII.1) Debiti verso erogatori (privati accreditati e convenzionati) di prestazioni sanitarie***	139.674	+
	PDA300	***D.VII.2) Debiti verso altri fornitori***	9.001	+
	PDA310	**D.VIII) DEBITI V/ISTITUTO TESORIERE**		+
	PDA320	**D.IX) DEBITI TRIBUTARI**	3.635	+
	PDA330	**D.X) DEBITI V/ISTITUTI PREVIDENZIALI, ASSISTENZIALI E SICUREZZA SOCIALE**	6.136	+
	PDA340	**D.XI) DEBITI V/ALTRI**	**17.440**	+
	PDA350	***D.XI.1) Debiti v/altri finanziatori***		+
	PDA360	***D.XI.2) Debiti v/dipendenti***	11.909	+
	PDA370	***D.XI.3) Debiti v/gestioni liquidatorie***		+
	PDA380	***D.XI.4) Altri debiti diversi***	5.531	+
	PEZ999	**E) RATEI E RISCONTI PASSIVI**	**5.493**	+
	PEA000	**E.I) RATEI PASSIVI**	**5.493**	+
	PEA010	***E.I.1) Ratei passivi***	5.493	+
R	***PEA020***	***E.I.2) Ratei passivi v/Aziende sanitarie pubbliche della Regione***		+
	PEA030	**E.II) RISCONTI PASSIVI**	**-**	+
	PEA040	***E.II.1) Risconti passivi***		+
R	***PEA050***	***E.II.2) Risconti passivi v/Aziende sanitarie pubbliche della Regione***		+
	PFZ999	**F) CONTI D'ORDINE**	**-**	+

R.I.C.I.B.A.

MINISTERO DELLA SALUTE

Direzione Generale della Programmazione Sanitaria
Direzione Generale del Sistema Informativo e Statistico Sanitario

SP

MODELLO DI RILEVAZIONE DELLO STATO PATRIMONIALE
AZIENDE SANITARIE LOCALI - AZIENDE OSPEDALIERE
IRCCS - AZIENDE OSPEDALIERE UNIVERSITARIE

STRUTTURA RILEVATA	
REGIONE	AZIENDA / ISTITUTO

OGGETTO DELLA RILEVAZIONE				
ANNO				
TRIMESTRE:	1	2	3	4
PREVENTIVO			CONSUNTIVO	

APPROVAZIONE BILANCIO DA PARTE DEL COLLEGIO SINDACALE	
SI	NO

P A S S I V I T A' (migliaia di euro)

Cons	CODICE	DESCRIZIONE	IMPORTO	SEGNO (+/-)
	PFA000	F.I) CANONI DI LEASING ANCORA DA PAGARE		+
	PFA010	F.II) DEPOSITI CAUZIONALI		+
	PFA020	F.III) BENI IN COMODATO		+
	PFA030	F.IV) ALTRI CONTI D'ORDINE		+

Dettaglio debiti (PDZ999) per anno di formazione

	IMPORTO ANTE 31/12/2005	IMPORTO POST 31/12/2005	TOTALE	
DEBITI COMMERCIALI		339.785	339.785	
DEBITI NON COMMERCIALI		1.204.974	1.204.974	
TOTALE .	-	1.544.759	1.544.759	(PDZ999)

F.to Il Direttore Generale ai sensi D.Lgs. 39/93 .....
F.to Il Responsabile Economico Finanziario ai sensi D.Lgs. 39/93.....

RLS.C.R.I.B.A.

MODELLO DI RILEVAZIONE DEI COSTI DEI LIVELLI DI ASSISTENZA DELLE AZIENDE UNITA' SANITARIE LOCALI E DELLE AZIENDE OSPEDALIERE

STRUTTURA RILEVATA

REGIONE 030 ASL /AO 301

OGGETTO DELLA RILEVAZIONE

CONSUNTIVO ANNO 2014

VALORI IN MIGLIAIA DI EURO

	Macrovoci economiche	Consumi e manutenzioni di esercizio		Costi per acquisti di servizi			Personale del ruolo sanitario	Personale del ruolo professionale	Personale del ruolo tecnico	Personale del ruolo ammini-strativo	Ammortamenti	Sopravvenienze / insussistenze	Altri costi	Totale
		sanitari	non sanitari	prestazioni sanitarie	servizi sanitari per erogazione di prestazioni	servizi non sanitari								
	Assistenza sanitaria collettiva in ambiente di vita e di lavoro													
10100	Igiene e sanità pubblica	152	121		27	816	3.649		285	447	163		66	**5.726**
10200	Igiene degli alimenti e della nutrizione	1	38		10	279	1.868		7	378	39		15	**2.635**
10300	Prevenzione e sicurezza degli ambienti di lavoro		48		65	631	3.952	196	237	933	110		119	**6.291**
10400	Sanità pubblica veterinaria	83	87		107	1.060	10.154		145	1.052	91		218	**12.997**
10500	Attività di prevenzione rivolta alla persona	4.482	103	3.015	117	1.156	6.369		18	447	94		284	**16.085**
10600	Servizio medico legale		126	2.026	701	1.002	1.764		213	1.934	118		681	**8.565**
19999	**Totale**	**4.718**	**523**	**5.041**	**1.027**	**4.944**	**27.756**	**196**	**905**	**5.191**	**615**	**-**	**1.383**	**52.299**
	Assistenza distrettuale													
20100	Guardia medica	29	67	7.486	265	370	233		9	449	37		151	**9.096**
20200	Medicina generale													
20201	-- Medicina generica	-	139	71.484	5	1.215	1.729	-	73	3.717	141	-	126	**78.629**
20202	--Pediatria di libera scelta	2	25	20.003	306	212	285	-	12	617	23	-	61	**21.546**
20300	Emergenza sanitaria territoriale	-	-	391	-	-	-	-	-	-	-	-	-	**391**
20400	Assistenza farmaceutica													
20401	--Ass. farmaceutica erogata tramite le farmacie convenzionate	-	11	135.658	36	533	354	-	42	402	29	-	236	**137.301**
20402	--Altre forme di erogazione dell'assistenza farmaceutica	30.152	6	89.873	-	226	230	-	43	278	24	-	230	**121.062**
20500	Assistenza Integrativa	486	23	13.527	-	221	145	-	15	205	379	-	37	**15.038**
20600	Assistenza specialistica													
20601	--Attività clinica	6	2	130.727	3.983	114	356	-	-	408	10	-	429	**136.035**
20602	--Attività di laboratorio	-	-	43.418	1	107	724	-	46	-	8	-	62	**44.366**
20603	--Attività di diagnostica strumentale e per immagini	-	-	49.435	-	-	-	-	-	-	-	-	68	**49.503**
20700	Assistenza Protesica	1.480	22	10.136	18	1.865	222	-	50	1.044	1.930	3	29	**16.799**
20800	Assistenza territoriale ambulatoriale e domiciliare													
20801	--assistenza programmata a domicilio (ADI)	-	25	8.473	234	277	1.424	-	205	62	16	-	3.568	**14.284**
20802	--assistenza alle donne, famiglia, coppie (consultori)	101	36	2.516	2.200	1.783	6.049	-	959	228	75	19	2.332	**16.298**
20803	--Assistenza psichiatrica	-	-	10.392	-	3	10	-	-	20	-	-	14	**10.439**
20804	--Assistenza riabilitativa ai disabili	-	2	2.024	367	3.601	301	-	11	36	2	-	9	**6.353**
20805	--Assistenza ai tossicodipendenti	621	59	-	402	863	4.766	-	1.025	618	222	-	169	**8.745**
20806	--Assistenza agli anziani	-	-	-	-	-	-	-	-	-	-	-	-	**-**
20807	--Assistenza ai malati terminali	-	-	4.135	174	-	3	-	1	2	-	-	2.134	**6.449**
20808	--Assistenza a persone affette da HIV	-	-	-	8	-	-	-	-	-	-	-	-	**8**
20900	Assistenza territoriale semiresidenziale													
20901	--Assistenza psichiatrica	-	-	7.567	-	-	-	-	-	-	-	-	10	**7.577**
20902	--Assistenza riabilitativa ai disabili	-	-	6.527	-	6	2	-	25	27	1	-	9	**6.597**
20903	--Assistenza ai tossicodipendenti	-	-	716	-	9	53	-	11	36	1	-	1	**827**
20904	--Assistenza agli anziani	-	-	4.528	34	14	55	-	36	63	2	-	7	**4.739**
20905	--Assistenza a persone affette da HIV	-	-	-	106	-	-	-	-	-	-	-	-	**106**

FACSIMILE

MODELLO DI RILEVAZIONE DEI COSTI DEI LIVELLI DI ASSISTENZA DELLE AZIENDE UNITA' SANITARIE LOCALI E DELLE AZIENDE OSPEDALIERE

STRUTTURA RILEVATA

REGIONE 030 ASL /AO 301

OGGETTO DELLA RILEVAZIONE

CONSUNTIVO ANNO 2014

VALORI IN MIGLIAIA DI EURO

	Macrovoci economiche	Consumi e manutenzioni di esercizio		Costi per acquisti di servizi			Personale del ruolo sanitario	Personale del ruolo professionale	Personale del ruolo tecnico	Personale del ruolo ammini-strativo	Ammortamenti	Sopravvenienze / insussistenze	Altri costi	Totale
		sanitari	non sanitari	prestazioni sanitarie	servizi sanitari per erogazione di prestazioni	servizi non sanitari								
20906	--Assistenza ai malati terminali	-	-	-	-	-	-	-	-	-	-	-	-	**-**
21000	Assistenza territoriale residenziale													
21001	--Assistenza psichiatrica	-	-	28.181	73	24	84	-	-	61	4	-	40	**28.467**
21002	--Assistenza riabilitativa ai disabili	-	2	31.832	542	164	666	-	179	319	152	-	330	**34.186**
21003	--Assistenza ai tossicodipendenti	5	28	7.054	158	53	251	-	-	-	-	-	3.845	**11.394**
21004	--Assistenza agli anziani	-	2	78.303	5.805	66	236	-	146	263	11	-	128	**84.960**
21005	--Assistenza a persone affette da HIV	-	-	-	1.143	-	-	-	-	-	-	-	2	**1.145**
21006	--Assistenza ai malati terminali	-	-	4.939	-	1	3	-	1	2	-	-	7	**4.953**
21100	Assistenza Idrotermale	-	-	2.557	-	1	3	-	-	5	-	-	4	**2.570**
29999	**Totale**	**32.882**	**449**	**771.882**	**15.860**	**11.728**	**18.184**	**-**	**2.889**	**8.862**	**3.067**	**22**	**14.038**	**879.863**
	Assistenza ospedaliera													
30100	Attività di pronto soccorso													**-**
30200	Ass. ospedaliera per acuti													
30201	--in Day Hospital e Day Surgery			29.065	-									**29.065**
30202	--in degenza ordinaria			397.624	2.387									**400.011**
30300	Interventi ospedalieri a domicilio			-	56									**56**
30400	Ass. ospedaliera per lungodegenti			4.438	-									**4.438**
30500	Ass. ospedaliera per riabilitazione			59.851	-									**59.851**
30600	Emocomponenti e servizi trasfusionali			-	2.260									**2.260**
30700	Trapianto organi e tessuti			12.862	-									**12.862**
39999	**Totale**	**-**	**-**	**503.840**	**4.703**	**-**	**-**	**-**	**-**	**-**	**-**	**-**	**-**	**508.543**
49999	**TOTALE**	**37.600**	**972**	**1.280.763**	**21.590**	**16.672**	**45.940**	**196**	**3.794**	**14.053**	**3.682**	**22**	**15.421**	**1.440.705**

F.to Il Responsabile del Controllo di Gestione ai sensi D.Lgs. 39/93

F.to Il Direttore Generale ai sensi D. Lgs. 39/93

PRIVO DI VALIDITÀ

MODELLO DI RILEVAZIONE DEI COSTI DEI LIVELLI DI ASSISTENZA DELLE AZIENDE UNITA' SANITARIE LOCALI E DELLE AZIENDE OSPEDALIERE

STRUTTURA RILEVATA			
REGIONE	030	ASL /AO	301

OGGETTO DELLA RILEVAZIONE	
CONSUNTIVO ANNO	2014

VALORI IN MIGLIAIA DI EURO

	Macrovoci economiche	Consumi e manutenzioni di esercizio		Costi per acquisti di servizi			Personale del ruolo sanitario	Personale del ruolo professionale	Personale del ruolo tecnico	Personale del ruolo ammini-strativo	Ammortamenti	Sopravvenienze / insussistenze	Altri costi	Totale
		sanitari	non sanitari	prestazioni sanitarie	servizi sanitari per erogazione di prestazioni	servizi non sanitari								
	Allegato 1													
A1101	formazione del personale		1		8	73				218	17		2	**319**
A1102	sistemi informativi e statistici		21		2	103	364		248	99	27		3	**867**
A1103	altri oneri di gestione		68		19	1.148	485		610	3.367	136		1.250	**7.083**
A1999	**Totale**	**-**	**90**	**-**	**29**	**1.324**	**849**	**-**	**858**	**3.684**	**180**	**-**	**1.255**	**8.269**

	Allegato 2 – Mobilità intraregionale	
	per assistenza sanitaria collettiva in ambiente di vita e di lavoro	
A2101	--attiva	9
A2102	--passiva	19.538
	per assistenza distrettuale	
	per assistenza sanitaria di base	
A2201	--attiva	
A2202	--passiva	
	per assistenza farmaceutica	
A2203	--attiva	
A2204	--passiva	70.352
	per assistenza specialistica	
A2205	--attiva	
A2206	--passiva	127.179
	per assistenza termale	
A2207	--attiva	
A2208	--passiva	
	per assistenza di emergenza sanitaria	
A2209	--attiva	
A2210	--passiva	
	per assistenza terr. ambulatoriale e domiciliare	
A2211	--attiva	
A2212	--passiva	
	per assistenza territoriale semiresidenziale	
A2213	--attiva	
A2214	--passiva	
	per assistenza territoriale residenziale	
A2215	--attiva	
A2216	--passiva	
	per assistenza protesica	
A2217	--attiva	
A2218	--passiva	
	per assistenza ospedaliera	
A2301	--attiva	
A2302	--passiva	307.554

	Allegato 3 – Mobilità interregionale	
	per assistenza sanitaria collettiva in ambiente di vita e di lavoro	
A3101	--attiva	
A3102	--passiva	
	per assistenza distrettuale	
	per assistenza sanitaria di base	
A3201	--attiva	
A3202	--passiva	141
	per assistenza farmaceutica	
A3203	--attiva	
A3204	--passiva	1.072
	per assistenza specialistica	
A3205	--attiva	
A3206	--passiva	1.997
	per assistenza termale	
A3207	--attiva	
A3208	--passiva	1.068
	per assistenza di emergenza sanitaria	
A3209	--attiva	
A3210	--passiva	391
	per assistenza terr. ambulatoriale e domiciliare	
A3211	--attiva	
A3212	--passiva	
	per assistenza territoriale semiresidenziale	
A3213	--attiva	
A3214	--passiva	
	per assistenza territoriale residenziale	
A3215	--attiva	
A3216	--passiva	
	per assistenza protesica	
A3217	--attiva	
A3218	--passiva	
	per assistenza ospedaliera	
A3301	--attiva	
A3302	--passiva	13.374

MODELLO DI RILEVAZIONE DEI COSTI DEI LIVELLI DI ASSISTENZA DELLE AZIENDE UNITA' SANITARIE LOCALI E DELLE AZIENDE OSPEDALIERE

STRUTTURA RILEVATA			
REGIONE	030	ASL /AO	301

OGGETTO DELLA RILEVAZIONE	
CONSUNTIVO ANNO	2014

	Allegato 4 – detenuti	
A4201	assistenza territoriale, ambulatoriale e domiciliare ai tossicodipendenti internati o detenuti	
A4202	assistenza territoriale semiresidenziale ai tossicodipendenti internati o detenuti	
A4203	assistenza territoriale residenziale ai tossicodipendenti internati o detenuti	525

	Allegato 6 - stranieri irregolari	
A6001	Attività di prevenzione nei confronti di stranieri irregolari	295
A6002	Assistenza distrettuale nei confronti di stranieri irregolari	330
A6003	Assistenza ospedaliera nei confronti di stranieri irregolari	753

	Allegato 5 – Prestazioni eventualmente erogate non riconducibili ai livelli essenziali di assistenza	
	Prestazioni di cui all'Allegato 2 A del DPCM 29 novembre 2001	
A5001	chirugia estetica	
A5002	circoncisione rituale maschile	
A5003	medicine non convenzionali	51
A5004	vaccinazioni non obbligatorie in occasione di soggiorni all'estero	150
A5005	certificazioni mediche	
A5006	prestazioni di medicina fisica, riabilitativa ambulatoriale indicate nell'Allegato 2 A), escluse laserterapia antalgica, elettroterapia antalgica, ultrasuonoterapia, mesoterapia)	106
A5007	prestazioni di laserterapia antalgica, elettroterapia antalgica, ultrasuonoterapia, mesoterapia (qualora non incluse nell'allegato 2B su disposizione regionale)	252
	Altre prestazioni escluse dai LEA	
A5108	assegno di cura	
A5109	contributo per la pratica riabilitativa denominata metodo DOMAN	
A5110	ausili tecnici non inseriti nel nomenclatore tariffario, materiale d'uso e di medicazione	1.295
A5111	prodotti aproteici	27
A5112	prestazioni aggiuntive MMG e PLS previste da accordi regionali/aziendali	11.889
A5113	farmaci di fascia C per persone affette da malattie rare	109
A5114	rimborsi per spese di viaggio e soggiorno per cure	14
A5115	prestazioni ex ONIG a invalidi di guerra	85
A5199	altro	2.260
A5999	**TOTALE**	**16.238**

F.to Il Responsabile del Controllo di Gestione ai sensi D.Lgs. 39/93

F.to Il Direttore Generale ai sensi D. Lgs. 39/93

R.S.C.R.I.B.A.

RICLASSIFICAZIONE BILANCIO CONSUNTIVO 2015 (GESTIONE ASSI)

Modello SINTCONS15

ex A.S.L.: BERGAMO

codice ex ASL: 301

COSTI		Importi €/1.000
A	**Costi per prestazioni soggette a budget (F.S.R.)**	
A1	**R.S.A.**	76.315
A2	**R.S.D.**	15.156
A3	**Hospice**	2.813
A4	**Servizi diurni e CSS**	**12.008**
A4.1	**C.D.D.**	6.493
A4.2	**C.D.I.**	4.645
A4.3	**C.S.S.**	870
A5	**Assistenza Domiciliare Integrata**	**14.897**
A5.1	**ADI (gestioni dirette, compresi servizi appaltati)**	2.241
A5.2	**Voucher**	12.656
A6	**Servizi di riabilitazione territoriale extraospedaliera/cure intermedie**	**17.072**
A6.1	Ricoveri in servizi di riabilitazione lombardi	16.990
A6.2	Ricoveri extraregione	82
A6.3	Ricoveri in servizi di cure intermedie	
A7	**Servizi residenziali e semiresidenziali area dipendenze**	**7.402**
A7.1	Ricoveri in comunità lombarde (compresi arresti domiciliari e affidati in prova)	6.816
A7.2	Ricoveri extraregione (compresi arresti domiciliari e affidati in prova)	586
A8	**SMI (compresi stranieri STP e cittadini non lombardi)**	669
A9	**Consultori privati (compresi stranieri STP e cittadini non lombardi)**	2.375
	Totale A	**148.707**
B	**Altri costi soggetti a budget (inclusi nel budget "Altri costi") (F.S.R.)**	
B1	**Ricoveri extra regione, suddivisi per tipologia di UdO (esclusi Comunità Tox e rlabilitazione) (specificare)**	**16**
B1.1	- R.S.A.	15
B1.2	- R.S.D.	
B1.3	- HOSPICE	1
B1.4	-	
B1.5	-	
B2	**Assistenza tox in carcere**	233
B3	**Quota parte costo Direttore Sociale**	55
B4	**Interventi area dipendenze**	**30**
B4.1	Rete regionale prevenzione	15
B4.2	Osservatori territoriali	15
B5	**Sopravvenienze passive**	
B6	**Costi per interventi specifici (specificare analiticamente)**	**621**
B6.1	- Interventi per la tutela di minori soggetti a provvedimenti penali	
B6.2	- RAR per Aziende di Servizi alla Persona (A.S.P.) del territorio con personale contratto Sanità	
B6.3	- Convenzione per comunità alloggio disabili fuori Regione	172
B6.4	- Convenzione per comunità alloggio disabili (in provincia)	146
B6.5	- N°1 pz. ex OP di fascia B (in struttura non accr editata)	34
B6.6	- n. 2 progetti individualizzati Fondazione C. Gusmini ONLUS di Vertova (BG) 2076 /8/3/2013;	189
B6.7	- Finanziamento progetto disabilità (RSD Michael) (aut 19/5/2011) in RSD	80
B6.8	- Costo per arrotondamento importi in sezioni diverse	3
	Totale B	**958**

A.L.S.C.R.I.B.A.

ex A.S.L.: BERGAMO

codice ex ASL: 301

C	**Costi per prestazioni non soggette a budget (F.S.R.)**	
C1	**RSA utenza non tipica**	1879
C2	**RSD utenza non tipica**	356
C3	**C.D.D. utenza non tipica**	3
C4	**C.S.S. utenza non tipica**	133
	Totale C	**2.371**
D	**Costi finanziati con contributi da F.S.R. di competenza dell'esercizio**	
D1	**Costi o interventi finanziati con fondi assegnati dalla D.G. Famiglia (specificare)**	**2.187**
D1.1	Accantonamento F.S.R. indistinto di competenza dell'esercizio (da compilare a chiusura del Bilancio quale quota di eventuale accantonamento sull'assegnazione definitiva dell'esercizio)	0
D1.2	Prestazioni di assistenza residenziale post acuta con decorrenza 1 aprile 2015	2.187
D1.3		
D1.4		
D1.5		
D1.6		
D1.7		
D1.8		
D2	**Altri Costi o interventi finanziati con fondi assegnati dalla D.G. Salute (specificare)**	**0**
D2.1	-	
D2.2	-	
	Totale D	**2.187**
1	**Totale costi a carico del FSR dell'esercizio (A+B+C+D)**	**154.223**
E	**Costi finanziati con contributi extra fondo di competenza dell'esercizio (indicare se da Regione, altri enti pubblici, privati) (specificare)**	
E1	- Progetto Europeo Trip da recupero privati	13
E2	- Progetto Europeo Trip da Unione Europea	31
E3	- Contributo Associazione Cure Palliative (accantonato)	20
E4	- Contributo Fondazione Comunità Bergamasca per Convegno Gioco d'azzardo (accantonato)	4
	Totale E	**68**

RL S.C.R.I.B.A.

ex A.S.L.: BERGAMO

codice ex ASL: 301

F	**Costi finanziati con utilizzo di contributi da F.S.R. non utilizzati negli esercizi precedenti (disaccantonamenti)**	
F1	Sperimentazione Consultori Familiari - ex d.g.r. n. 2123/2011 - Decreto n. 8125/2011	
F2	Sperimentazioni sociosanitarie - ex d.g.r. n. 3239/2012 e d.g.r. n. 499/2013	2.049
F3	Interventi resi a favore di persone non autosufficienti con bisogni complessi - d.g.r. n. 1746/2011 - decreto n. 7211/2011	
F4	Interventi resi a favore di persone non autosufficienti con bisogni complessi - d.g.r. n. 1746/2011 - decreto n. 5786/2012	14
F5	Fondo per le non autosufficienze 2013 ex d.g.r. n. 740/2013 - decreto n. 10352/2013 - Quota di competenza A.S.L. a carico F.S.R.	
F6	Interventi a favore di persone con disturbi pervasivi dello sviluppo e dello spettro autistico - d.g.r. n. 392/2013 - decreto n. 309/2014	49
F7	**Interventi a sostegno della famiglia e dei suoi componenti fragili - d.g.r. 856/2013 - decreto n. 308/2014:**	
F7.1	- Voucher per la residenzialità leggera ex DGR 116/2013	
F7.2	- Voucher per RSA e RSD aperta ex DGR 116/2013	
F7.3	- Voucher per minori disabili gravissimi ex DGR 116/2013	
F7.4	- Voucher per minori in comunità ex DGR 116/2013	
F7.5	- Voucher percorsi ambulatoriali GAP (Azione 2) ex DGR 116/2013	26
F7.6	- Sensibilizzazione e informazione GAP (Azione 1) ex DGR 116/2013	39
F7.7	- Valutazione multidimensionale ex DGR 116/2014	
F8	Fondo per le non autosufficienze 2014 ex d.g.r. n. 2655/2014 - decreto n. 11955/2014 - Quota di competenza A.S.L. a carico F.S.R. (voucher A.D.I. e voucher Minori)	405
F9	Consultori Familiari - interventi ex d.g.r. n. 6453/2008 - Decreto n. 9666/2008	
F10	**Interventi a sostegno della famiglia e dei suoi componenti fragili - d.g.r. 2942/2014 (comprensivo di quota afferita da non utilizzo DGR 856):**	
F10.1	- Voucher per la residenzialità leggera ex DGR 116/2013	96
F10.2	- Voucher per RSA e RSD aperta ex DGR 116/2013	3.381
F10.3	- Voucher per minori disabili gravissimi ex DGR 116/2013	103
F10.4	- Voucher per minori in comunità ex DGR 116/2013	1.729
F10.6	- Sensibilizzazione e informazione GAP (Azione 1) ex DGR 116/2013	9
F10.7	- Valutazione multidimensionale ex DGR 116/2014	110
F11.1	- Quota finanziata da disaccantonamento 2011 Progetto sportello unico welfare exDGR 63 obiettivi 147828 18112013	109
F11.2	- Quota finanziata da disaccantonamento 2011 Progetto per contInuare ad essere genitori exDGR 63 obiettivi 147828 18112013	7
F15	- La presa in carico integrata in adolescenza: la sperimentazione in Provincia di Bergamo	41
F17	- DGR 1188 del 20/12/2013 "tutela della fragilità" - costi finanziati con saldo contributo erogato nel 2013	26
	Totale F	**8.193**
2	**Totale costi a carico del FSR dell'esercizio o derivante da esercizi precedenti**	**162.416**
G	**Costi finanziati con utilizzo di contributi extra F.S.R. non utilizzati negli esercizi precedenti (disaccantonamenti)**	
G1	Fondo per le non autosufficienze 2008 ex d.g.r. n. 9152/2009	407
G2	Fondo per le non autosufficienze 2009 ex d.g.r. n. 11255/2010	20
G3	Fondo per le non autosufficienze 2010 ex d.g.r. n. 889/2010	
G4	Fondo per le non autosufficienze 2011 Contributi persone affette da SLA ex d.g.r. n. 3376/2012 e 4139/2012 - decreto 10978/2012	
G5	Fondo per le non autosufficienze 2013 ex d.g.r. n. 740/2013 - decreto n. 10352/2013 - Quota di competenza A.S.L. a carico F.N.A.	
G6	Fondo per le non autosufficienze 2014 ex d.g.r. n. 2655/2014 - decreto n. 11955/2014 - Quota di competenza A.S.L. a carico F.N.A.	2.330
G7	- Costi sostenuti con contributo Associazione Cure Palliative	60
G8	-	
	Totale G	**2.817**
H	**Costi finanziati con entrate proprie (specificare)**	

RL S.C.R.I.B.A.

ex A.S.L.: BERGAMO

codice ex ASL: 301

H1	-	
H2	-	
	Totale H	**0**
TOTALE GENERALE COSTI BILANCIO PREVENTIVO 2015		**165.301**

RLS.C.R.I.B.A.

RICLASSIFICAZIONE BILANCIO CONSUNTIVO 2015 (GESTIONE ASSI)

Modello SINTCONS15

702

ex A.S.L.: BERGAMO

codice ex ASL: 301

	RICAVI	Importi €/1.000	
L1	**Quota capitaria ASSI (FSR indistinto)**	152.053	
L2	Altri contributi da Regione (FSR indistinto) (specificare)	0	
L2.1	-		
L2.2	-		
3	**Totale ricavi da F.S.R. dell'esercizio (L1+L2)**	**152.053**	**-2.170**
L3	**Contributi dell'esercizio vincolati da enti pubblici (extra fondo) - Vincolati (specificare)**		
L3.1	-		
L3.2	-		
L3.3	-		
L4	**Contributi dell'esercizio vincolati da privati (extra fondo) - Vincolati (specificare)**		
L4.1	- Contributo Associazione Cure Pallative	20	
L4.2	- Contributo Fondazione Comunità Bergamasca per Convegno Gioco d'azzardo	4	
L4.3	-		
L5	Utilizzo fondi per quote contributi inutilizzati esercizi precedenti da Regione per quota FSR indistinto (specificare)		
L5.1	- Interventi resi a favore di persone non autosufficienti con bisogni complessi - dgr 1746/2011 - decreto n. 5786/2012 ex 7211	14	
L5.3	Fondo per le non autosufficienze 2014 ex d.g.r. n. 2655/2014 - decreto n. 11955/2014 - Quota di competenza A.S.L. a carico F.S.R. (voucher A.D.I. e voucher Minori)	405	
L5.4	- Quota finanziata da disaccantonamento 2011 Progetto sportello unico welfare exDGR 63 obiettivi 147828 18112013	109	
L5.5	- Quota finanziata da disaccantonamento 2011 Progetto per continuare ad essere genitori exDGR 63 obiettivi 147828 18112013	7	
L5.6	- Interventi a sostegno della famiglia e dei suoi componenti fragili - d.g.r. 856/2013 - decreto n. 308/2014 (Voucher RSA aperta)	415	
L5.7	- Interventi a sostegno della famiglia e dei suoi componenti fragili - d.g.r. 856/2013 - decreto n. 308/2014 (Gico d'zzardo Az.1 e Az.2)	66	
L5.8	- Interventi a favore di persone con disturbi pervasivi dello sviluppo e dello spettro autistico - d.g.r. n. 392/2013 - decreto n. 309/2014	49	
L5.9	- Sperimentazioni sociosanitarie - ex d.g.r. n. 3239/2012 e d.g.r. n. 499/2013	730	
L5.10	- La presa in carico integrata in adolescenza: la sperimentazione in Provincia di Bergamo	41	
L5.11	- Sperimentazioni sociosanitarie - ex d.g.r. n. 3239/2012 e d.g.r. n. 499/2013 - DGR 3363	879	
L5.12	- Interventi a sostegno della famiglia e dei suoi componenti fragili - d.g.r. 2942/2014 (comprensivo di quota afferita da non utilizzo DGR 856):	5.012	
L5.13	- DGR 1188 del 20/12/2013 "tutela della fragilità" - costi finanziati con saldo contributo erogato nel 2013	26	
L5.14	- Sperimentazioni sociosanitarie - ex d.g.r. n. 3239/2012 e d.g.r. n. 499/2013 - DGR 4086/2015	440	
4	**Totale ricavi da F.S.R. dell'esercizio o da esercizi precedenti**	**160.270**	**-2.146**
L6	Utilizzo fondi per quote contributi inutilizzati vincolati esercizi precedenti da Regione o altri soggetti pubblici (extra fondo) (specificare)		
L6.1	- Fondo per le non autosufficienze 2008 ex d.g.r. n. 9152/2009	407	
L6.2	- Fondo per le non autosufficienze 2009 ex d.g.r. n. 11255/2010	20	
L6.3	- Fondo per le non autosufficienze 2014 ex d.g.r. n. 2655/2014 - decreto n. 11955/2014 - Quota di competenza A.S.L. a carico F.N.A.	2.330	
L6.6	- Progetto Trip da Fondo Sociale Europeo	31	
	-		
L7	**Utilizzo fondi per quote inutilizzate contributi vincolati esercizi precedenti da privati (altro) (specificare)**		
L7.1	- Contributo Associazione Cure Palliative	60	
L7.2	-		
	-		
L8	Entrate proprie (specificare)		
	- Costi capitalizzati da compensare con ADI gestione diretta	3	
	- Recupero mensa ADI	8	
L9	Altri ricavi e proventi (specificare)		
	- Recupero da privati per Progetto Europeo Trip	13	
	-		
L10	Sopravvenienze attive (specificare)		
	- Recupero azioni di vigilanza 2014 RSA e IDR	12	

P.I.S.R.I.B.A.

ex A.S.L.: BERGAMO

codice ex ASL: 301

Sopravvenienze e insussistenze attive v/terzi relative al personale (stralcio debiti v/personale e stralcio debito per ferie non godute)	2.147
TOTALE RICAVI BILANCIO PREVENTIVO 2015	**165.301**
RISULTATO D'ESERCIZIO BILANCIO PREVENTIVO 2015	**0**

Note: Importi in migliaia di euro.

Firma Direttore Sociosanitario ATS f.to Dott. Giuseppe Calicchio

RLS.C.R.I.B.A.

CODICE A.S.L.	TIPOLOGIA UNITA' DI OFFERTA	CODICE STRUTTURA completo	DENOMINAZIONE ENTE GESTORE	DENOMINAZIONE STRUTTURA	COMUNE UBICAZIONE STRUTTURA	NUMERO POSTI A CONTRATTO	GIORNATE TEORICHE/ TRATTAMENTI	BUDGET CONTRATTATO (marzo 2015)	BUDGET RIMODULATO ESCLUSO NUOVI POSTI RSA (novembre 2015)	QUOTA BUDGET PER NUOVI POSTI RSA	TOTALE QUOTA BUDGET (SOMMA J+K)	GIORNATE EFFETTIVE/ TRATTAMENTI	PRODUZIONE A BUDGET EFFETTIVA	PRODUZIONE RICONOSCIUTA	di cui TICKET (solo RIA e CONS)	DELTA BUDGET RIMODULATO / CONTRATTATO	DELTA PRODUZIONE RICONOSCIUTA/ BUDGET TOTALE RIMODULATO	DELTA PRODUZIONE A BUDGET RICONOSCIUTA/EFFETTIVA	PRODUZIONE EXTRA BUDGET (UTENZA NON TIPICA)	PRODUZIONE A CARICO D.G.R. 1746/11 (UTENZA COMPLESSA)
301	CDI	301011001	Fondazione	CDI MADONNA	Grumello del	30	9.090	208.005,00	212.032,00		212.032,00	7.540	223.184,00	212.032,00		4.027,00	0,00	-11.152,00		
301	CDI	301011002	Fondazione Cardinal Gusmini	CDI FONDAZIONE I.P.S. CARD. GUSMINI ONLUS	Vertova	23	6.969	178.396,00	178.396,00		178.396,00	6.000	177.585,20	177.585,20		0,00	-810,80	0,00		
301	CDI	301011004	Società San Donato	CDI SAN DONATO	Osio Sotto	30	9.210	254.882,00	260.263,00		260.263,00	9.004	266.518,40	260.263,00		5.381,00	0,00	-6.255,40		
301	CDI	301011005	Fondazione Casa Serena	CDI BREMBATE DI SOPRA	Brembate di Sopra	20	5.020	140.880,00	137.000,00		137.000,00	4.493	132.992,80	132.992,80		-3.880,00	-4.007,20	0,00		
301	CDI	301011006	Fondazione Honegger	CDI FONDAZIONE HONEGGER	Albino	20	6.000	150.261,00	154.006,00		154.006,00	5.357	158.567,20	154.006,00		3.745,00	0,00	-4.561,20		
301	CDI	301011007	Fondazione San Antonio	CDI S. ANTONIO	Ranica	30	7.920	162.581,00	168.118,00		168.118,00	6.008	177.836,80	168.118,00		5.537,00	0,00	-9.718,80		
301	CDI	301011008	Società Dolce	CDI PAPA GIOVANNI XXIII	Trescore B.	8	2.032	59.202,00	59.202,00		59.202,00	1.973	58.400,80	58.400,80		0,00	-801,20	0,00		
301	CDI	301011009	Fondazione Casa Ospitale Aresi	CDI CASA OSPITALE ARESI	Brignano Gera d'Adda	20	5.060	141.247,00	126.247,00		126.247,00	4.297	127.191,20	126.247,00		-15.000,00	0,00	-944,20		
301	CDI	301011010	Ygea Srl	CDI DON SANDRO MEZZANOTTI	Treviglio	40	10.160	233.807,00	233.807,00		233.807,00	8.144	241.047,60	233.807,00		0,00	0,00	-7.240,60		
301	CDI	301011011	Fondazione San Giuliano	CDI FONDAZIONE S. GIULIANO	Ciserano	30	7.470	197.240,00	198.133,00		198.133,00	6.846	202.641,60	198.133,00		893,00	0,00	-4.508,60		
301	CDI	301011012	Fondazione S. Maria Ausiliatrice	CDI "NUOVA STRUTTURA"	Bergamo	30	9.240	218.644,00	218.644,00		218.644,00	7.696	227.801,60	218.644,00		0,00	0,00	-9.157,60		
301	CDI	301011013	Fondazione Opera San Camillo	CDI OVIDIO CERRUTI	Capriate S. Gervasio	25	6.350	190.089,00	190.089,00		190.089,00	6.342	187.723,20	187.723,20		0,00	-2.365,80	0,00		
301	CDI	301011014	Fondazione Sant'Andrea	CDI FONDAZIONE SANT'ANDREA	Clusone	25	7.750	189.417,00	174.000,00		174.000,00	5.836	172.745,60	172.745,60		-15.417,00	-1.254,40	0,00		
301	CDI	301011015	PAESE Società Cooperativa Sociale	CDI SAN VINCENZO	Endine Gaiano	20	4.940	144.330,00	144.330,00		144.330,00	4.865	144.004,00	144.004,00		0,00	-326,00	0,00		
301	CDI	301011016	NAMASTE' Società Cooperativa Sociale	CDI ARIOLI DOLCI	Treviolo	37	9.894	273.878,00	284.309,00		284.309,00	10.200	301.920,00	284.309,00		10.431,00	0,00	-17.611,00		
301	CDI	301011017	Fondazione Piatti Venanzi	CDI PIATTI - VENANZI	Palosco	10	2.430	63.807,00	66.132,00		66.132,00	2.349	69.530,40	66.132,00		2.325,00	0,00	-3.398,40		
301	CDI	301011018	UNIVERSIIS Soc Cooperativa Sociale	CDI SAN GIUSEPPE	Dalmine	10	2.590	75.487,00	75.487,00		75.487,00	2.462	72.875,20	72.875,20		0,00	-2.611,80	0,00		
301	CDI	301011019	Fond Casa di Riposo Ponte San Pietro	CDI DELLA FONDAZIONE CASA DI RIPOSO DI PONTE SAN PIETRO	Ponte S.Pietro	20	5.980	161.949,00	162.867,00		162.867,00	5.524	163.510,40	162.867,00		918,00	0,00	-643,40		
301	CDI	301011020	Fondazione Giovanni Rota	CDI FONDAZIONE GIOVANNI CARLO ROTA ONLUS	Almenno S.Salvatore	30	9.120	213.992,00	215.998,00		215.998,00	7.404	219.158,40	215.998,00		2.006,00	0,00	-3.160,40		
301	CDI	301011021	Fondazione Serafino Cuni	CDI SERAFINO CUNI	Villa di Serio	25	7.525	199.128,00	199.128,00		199.128,00	6.638	196.484,80	196.484,80		0,00	-2.643,20	0,00		
301	CDI	301011022	Cooperativa San Nicolò	CDI IL GRANDE ALBERO	Calusco d'Adda	30	10.140	211.157,00	230.216,00		230.216,00	8.555	253.228,00	230.216,00		19.059,00	0,00	-23.012,00		
301	CDI	301011023	Istituto Casa di Riposo Caprotti-Zavaritt	CDI CAPROTTI ZAVARITT	Gorle	30	9.000	73.106,00	74.401,00		74.401,00	2.608	77.196,80	74.401,00		1.295,00	0,00	-2.795,80		
301	CDI	301011024	Fondazione Bartolomea Spada	CDI VALLE DI SCALVE	Schilpario	12	2.868	26.713,00	17.000,00		17.000,00	527	15.599,20	15.599,20		-9.713,00	-1.400,80	0,00		
301	CDI	301011025	Cacciamatta Srl	CDI ANDREA E MARIA PANZERI	Solto Collina	20	7.300	189.588,00	196.703,00		196.703,00	6.858	202.996,80	196.703,00		7.115,00	0,00	-6.293,80		
301	CDI	301011026	Fondazione San Giuliano	CDI DON GIOVANNI MARIA	Boltiere	30	7.470	168.880,00	185.307,00		185.307,00	6.866	203.233,60	185.307,00		16.427,00	0,00	-17.926,60		
301	CDI	301011027	Fondazione Vaglietti - Corsini	CDI VAGLIETTI CORSINI ONLUS	Cologno al Serio	10	2.520	61.647,00	61.647,00		61.647,00	2.067	61.183,20	61.183,20		0,00	-463,80	0,00		
301	CDI	301011028	Comune Almenno S. Bartolomeo	CDI SANDRO PERTINI	Almenno S. Bartolomeo	40	12.120	313.916,00	318.392,00		318.392,00	10.889	322.314,40	318.392,00		4.476,00	0,00	-3.922,40		
301	CDI	301011030	NAMASTE' Società Cooperativa Sociale	CDI IL CORTILE	Zanica	3	753	22.289,00	22.289,00		22.289,00	753	22.288,80	22.288,80		0,00	-0,20	0,00		
301	RSD	301006504	ISTITUTO DELLE SUORE DELLE POVERELLE - ISTITUTO PALAZZOLO	RESIDENZA SANITARIO ASSISTENZIALE PER DISABILI	GRUMELLO DEL M.	120	43800	3.865.376,00	3.890.639,00		3.890.639,00	43.242	3.929.925,00	3.890.639,00		25.263,00	0,00	-39.286,00	0,00	
301	RSD	301010104	ISTITUTO DELLE FIGLIE DI SANTA MARIA DELLA DIVINA PROVVIDENZA	CASA BEATO LUIGI GUANELLA	VERDELLO	87	31755	2.877.140,00	2.871.500,00		2.871.500,00	31.518	2.873.915,00	2.871.500,00		-5.640,00	0,00	-2.415,00	0,00	
301	RSD	301014909	SOCIETA' COOPERATIVA SOCIALE SERVIZI ISOLA ONLUS	MONSIGNOR BERNAREGGI	BONATE SOTTO	20	7300	739.849,00	761.112,00		761.112,00	7.190	785.310,00	761.112,00		21.263,00	0,00	-24.198,00	48.995,39	

Fondazione Istituto Pio Boldrini

CODICE A.S.L.	TIPOLOGIA UNITA' DI OFFERTA	CODICE STRUTTURA completo	DENOMINAZIONE ENTE GESTORE	DENOMINAZIONE STRUTTURA	COMUNE UBICAZIONE STRUTTURA	NUMERO POSTI A CONTRATTO	GIORNATE TEORICHE/ TRATTAMENTI	BUDGET CONTRATTATO (marzo 2015)	BUDGET RIMODULATO ESCLUSO NUOVI POSTI RSA (novembre 2015)	QUOTA BUDGET PER NUOVI POSTI RSA	TOTALE QUOTA BUDGET (SOMMA J+K)	GIORNATE EFFETTIVE/ TRATTAMENTI	PRODUZIONE A BUDGET EFFETTIVA	PRODUZIONE RICONOSCIUTA	di cui TICKET (solo RIA e CONS)	DELTA BUDGET RIMODULATO / CONTRATTATO	DELTA PRODUZIONE RICONOSCIUTA/ BUDGET TOTALE RIMODULATO	DELTA PRODUZIONE A BUDGET RICONOSCIUTA/EFFETTIVA	PRODUZIONE EXTRA BUDGET (UTENZA NON TIPICA)	PRODUZIONE A CARICO D.G.R. 1746/11 (UTENZA COMPLESSA)
301	RSD	301014911	SOCIETA' COOPERATIVA SOCIALE SERVIZI ISOLA ONLUS	BEATO PAPA GIOVANNI XXIII	PIARIO	34	12410	1.292.600,00	1.290.000,00		1.290.000,00	12.098	1.282.439,00	1.282.439,00		-2.600,00	-7.561,00	0,00	0,00	
301	RSD	301014927	ASSOCIAZIONE LA NOSTRA	CASA ALPINI	ENDINE GAIANO	13	4745	370.502,00	389.009,00		389.009,00	4.320	409.312,00	389.009,00		18.507,00	0,00	-20.303,00	0,00	
301	RSD	301014931	FONDAZIONE CONTI CALEPIO	CENTRO POLIVALENTE DISABILI CONTI CALEPIO	CASTELLI CALEPIO	24	8760	992.070,00	992.070,00		992.070,00	8.760	992.070,00	992.070,00		0,00	0,00	0,00	12.410,00	
301	RSD	301014934	CASA DI CURA HABILITA S.P.A.	HABILITA RSD ALBINO	ALBINO	43	15695	1.674.380,00	1.686.932,00		1.686.932,00	15.593	1.712.547,00	1.686.932,00		12.552,00	0,00	-25.615,00	0,00	
301	RSD	301014935	FONDAZIONE GIOVANNI CARLO ROTA	FONDAZIONE GIOVANNI CARLO ROTA	ALMENNO SAN SALVATORE	21	7665	799.769,00	777.769,00		777.769,00	7.519	774.262,00	774.262,00		-22.000,00	-3.507,00	0,00	0,00	
301	RSD	301014937	FONDAZIONE ANGELO CUSTODE ONLUS	MICHAEL	BERGAMO	20	7300	830.764,00	832.431,00		832.431,00	7.277	832.978,00	832.431,00		1.667,00	0,00	-547,00	294.437,10	
301	RSD	301014945	PROGETTAZIONE COOPERATIVA SOCIALE	RSD PER GCA	SERINA	10	3650	390.550,00	390.550,00		390.550,00	3.620	387.010,00	387.010,00		0,00	-3.540,00	0,00	0,00	
301	CDD	301000103	COMUNE DI CLUSONE	L'IPPOCASTANO	PIARIO	24	5640	298.754,00	272.000,00		272.000,00	4.926	269.172,82	269.172,82		-26.754,00	-2.827,18	0,00	0,00	
301	CDD	301000403	COM. MONT. VALLE DI SCALVE	FUORI DAL CERCHIO	VILMINORE	12	2820	135.376,00	140.000,00		140.000,00	2.477	135.292,84	135.292,84		4.624,00	-4.707,16	0,00	0,00	
301	CDD	301001003	COOPERATIVA SOCIALE LA FENICE	CENTRO DIURNO DISABILI	NEMBRO	30	7050	352.639,00	349.139,00		349.139,00	6.581	346.219,10	346.219,10		-3.500,00	-2.919,90	0,00	0,00	
301	CDD	301001203	COOPERATIVA SOCIALE LA FENICE	CENTRO DIURNO DISABILI	GANDINO	22	5170	268.161,00	270.819,00		270.819,00	5.028	270.258,02	270.258,02		2.658,00	-560,98	0,00	0,00	
301	CDD	301001502	COM. MONT. DEI LAGHI BERGAMASCHI	CENTRO DIURNO DISABILI	SOVERE	20	4700	234.857,00	234.857,00		234.857,00	4.546	236.354,00	234.857,00		0,00	0,00	-1.497,00	0,00	
301	CDD	301002303	COOP. SOCIALE SERVIZI ISOLA	CENTRO DIURNO DISABILI	ZOGNO	30	7050	350.500,00	322.000,00		322.000,00	5.986	316.547,38	316.547,38		-28.500,00	-5.452,62	0,00	0,00	
301	CDD	301003103	COOP SOC. LAVORARE INSIEME	CENTRO DIURNO DISABILI DELL'AGRO	ALMENNO SAN BARTOLOMEO	30	7050	374.903,00	376.839,00		376.839,00	6.990	374.493,70	374.493,70		1.936,00	-2.345,30	0,00	0,00	
301	CDD	301003703	COOP. SOCIALE SERVIZI ISOLA	CENTRO DIURNO PER	BONATE SOTTO	30	7050	360.817,00	349.817,00		349.817,00	6.635	350.511,90	349.817,00		-11.000,00	0,00	-694,90	0,00	
301	CDD	301005304	COOP SOC. LAVORARE INSIEME	BONSAI	BERGAMO BONSAI	30	7050	373.118,00	376.641,00		376.641,00	6.982	375.821,90	375.821,90		3.523,00	-819,10	0,00	0,00	
301	CDD	301007501	COMUNE DI BERGAMO	CENTRO DIURNO DISABILI	BERGAMO VIA PRESOLANA	33	7755	382.405,00	378.405,00		378.405,00	7.153	376.537,93	376.537,93		-4.000,00	-1.867,07	0,00	0,00	
301	CDD	301009702	CONS SOC RIBES COOP SOCIALE	LA GABBIANELLA	CARAVAGGIO	30	7050	365.670,00	362.000,00		362.000,00	6.736	361.567,50	361.567,50		-3.670,00	-432,50	0,00	0,00	
301	CDD	301010103	COOPERATIVA SOCIALE ITACA	LA ROSA DEI VENTI	VERDELLINO	20	4700	253.860,00	244.860,00		244.860,00	4.548	241.381,50	241.381,50		-9.000,00	-3.478,50	0,00	0,00	
301	CDD	301013901	COOPERATIVA SOCIALE ITACA	ARCOBALENO	SPIRANO	30	7050	358.356,00	364.957,00		364.957,00	6.894	364.996,50	364.957,00		6.601,00	0,00	-39,50	0,00	
301	CDD	301013902	COOPERATIVA SOCIALE ITACA	IL GIRASOLE	CALCIO	30	7050	354.838,00	348.238,00		348.238,00	6.525	340.539,50	340.539,50		-6.600,00	-7.698,50	0,00	0,00	
301	CDD	301014912	COOP. SOCIALE SERVIZI ISOLA	CENTRO PAPA GIOVANNI XXIII	SERIATE	30	7050	355.810,00	371.310,00		371.310,00	6.874	362.920,60	362.920,60		15.500,00	-8.389,40	0,00	0,00	
301	CDD	301014923	COOP. SOCIALE PROGETTAZIONE	CENTRO DIURNO DISABILI	PEDRENGO	14	3402	142.681,00	155.765,00		155.765,00	2.973	161.978,55	155.765,00		13.084,00	0,00	-6.213,55	0,00	
301	CDD	301014924	CONSORZIO SERVIZI VAL CAVALLINA	ZELINDA	TRESCORE	30	7500	306.509,00	307.425,00		307.425,00	5.723	303.665,50	303.665,50		916,00	-3.759,50	0,00	0,00	
301	CDD	301014932	FONDAZIONE CONTI CALEPIO	CENTRO POLIVALENTE DISABILI CONTI CALEPIO	CASTELLI CALEPIO	20	4700	248.397,00	240.397,00		240.397,00	4.362	239.419,50	239.419,50		-8.000,00	-977,50	0,00	0,00	
301	CDD	301014933	ASS LA NOSTRA FAMIGLIA	ASSOCIAZIONE LA NOSTRA FAMIGLIA	ENDINE GAIANO	10	2350	76.717,00	76.717,00		76.717,00	1.374	73.582,00	73.582,00		0,00	-3.135,00	0,00	3.164,00	
301	CDD	301014936	FONAZIONE ANGELO CUSTODE BG	CENTRO KOINONIA PROGETTO AUTISMO	BERGAMO KOINONIA	20	4700	242.532,00	263.241,00		263.241,00	4.672	262.660,00	262.660,00		20.709,00	-581,00	0,00	0,00	
301	CDD	301014938	COMUNE DI DALMINE	FIOR DI CRISTALLO	DALMINE	30	7050	356.545,00	356.545,00		356.545,00	6.721	352.607,00	352.607,00		0,00	-3.938,00	0,00	0,00	
301	CDD	301014939	CHIMERA s.c.s. a r.l. Onlus (ente gestore dal 1/8/2015)	G. E M. PERANI	ALBINO	10	2350	126.047,00	127.506,00		127.506,00	2.330	127.506,00	127.506,00		1.459,00	0,00	0,00	0,00	
301	CDD	301014943	SAN MARTINO PROGETTO AUTONOMIA s.c.s.	PERCORSI PARALLELI	FIORANO	20	4700	215.000,00	237.094,00		237.094,00	4.569	237.110,20	237.094,00		22.094,00	0,00	-16,20	0,00	
301	RIA_INT	301030277	FONDAZIONE CASA DI RICOVERO SANTA MARIA AUSILIATRICE ONLUS	FONDAZIONE CASA DI RICOVERO SANTA MARIA AUSILIATRICE	BERGAMO	65	23725	3.469.246,00	3.586.718,00		3.586.718,00	21.151	3.823.670,76	3.586.718,00		117.472,00	0,00	-236.952,76		
301	RIA	301030277	FONDAZIONE CASA DI RICOVERO SANTA MARIA AUSILIATRICE ONLUS	FONDAZIONE CASA DI RICOVERO SANTA MARIA AUSILIATRICE	BERGAMO		11504	434.000,00	438.184,00		438.184,00	12.423	467.393,00	438.184,00	14.715,00	4.184,00	0,00	-29.209,00		

Pubblicazione

CODICE A.S.L.	TIPOLOGIA UNITA' DI OFFERTA	CODICE STRUTTURA completo	DENOMINAZIONE ENTE GESTORE	DENOMINAZIONE STRUTTURA	COMUNE UBICAZIONE STRUTTURA	NUMERO POSTI A CONTRATTO	GIORNATE TEORICHE/ TRATTAMENTI	BUDGET CONTRATTATO (marzo 2015)	BUDGET RIMODULATO ESCLUSO NUOVI POSTI RSA (novembre 2015)	QUOTA BUDGET PER NUOVI POSTI RSA	TOTALE QUOTA BUDGET (SOMMA J+K)	GIORNATE EFFETTIVE/ TRATTAMENTI	PRODUZIONE A BUDGET EFFETTIVA	PRODUZIONE RICONOSCIUTA	di cui TICKET (solo RIA e CONS)	DELTA BUDGET RIMODULATO / CONTRATTATO	DELTA PRODUZIONE RICONOSCIUTA/ BUDGET TOTALE RIMODULATO	DELTA PRODUZIONE A BUDGET RICONOSCIUTA/EFFETTIVA	PRODUZIONE EXTRA BUDGET (UTENZA NON TIPICA)	PRODUZIONE A CARICO D.G.R. 1746/11 (UTENZA COMPLESSA)
301	RIA_INT	301030278	PROVINCIA RELIGIOSA SAN MARZIANO DI DON ORIONE	CENTRO DON ORIONE	BERGAMO	84	30660	4.810.697,00	4.848.063,00		4.848.063,00	26.683	4.954.463,86	4.848.063,00		37.366,00	0,00	-106.400,86		
301	RIA	301030278	PROVINCIA RELIGIOSA SAN MARZIANO DI DON ORIONE	CENTRO DON ORIONE	BERGAMO		4600	219.000,00	223.602,00		223.602,00	5.002	226.965,00	223.602,00		4.602,00	0,00	-3.363,00		
301	RIA	301030279	FONDAZIONE ANGELO CUSTODE ONLUS	ISTITUTO ANGELO CUSTODE - Centro Medico	PREDORE	25	7800	1.147.748,00	1.147.748,00		1.147.748,00	6.541	1.147.668,57	1.147.668,57		0,00	-79,43	0,00		
301	RIA	301030279	FONDAZIONE ANGELO CUSTODE ONLUS	ISTITUTO ANGELO CUSTODE - Centro Medico	PREDORE		22690	1.128.852,00	1.128.852,00		1.128.852,00	23.923	1.128.832,00	1.128.832,00		0,00	-20,00	0,00		
301	RIA_INT	301030302	FONDAZIONE GIOVANNI CARLO ROTA	FONDAZIONE GIOVANNI CARLO ROTA	ALMENNO SAN SALVATORE	42	15330	1.790.066,00	1.793.745,00		1.793.745,00	14.561	1.796.460,10	1.793.745,00		3.679,00	0,00	-2.715,10		
301	RIA_INT	301030327	FONDAZIONE ISTITUTO POLIFUNZIONALE SOCIO-SANITARIO CARD. G. GUSMINI ONLUS	FONDAZIONE ISTITUTO POLIFUNZIONALE SOCIO-SANITARIO CARD. G. GUSMINI ONLUS	VERTOVA	48	17520	2.165.000,00	2.135.000,00		2.135.000,00	17.092	2.116.638,90	2.116.638,90		-30.000,00	-18.361,10	0,00		
301	RIA	301030327	FONDAZIONE ISTITUTO POLIFUNZIONALE SOCIO-SANITARIO CARD. G. GUSMINI ONLUS	FONDAZIONE ISTITUTO POLIFUNZIONALE SOCIO-SANITARIO CARD. G. GUSMINI ONLUS	VERTOVA		2931	93.000,00	43.000,00		43.000,00	885	40.857,00	40.857,00		-50.000,00	-2.143,00	0,00		
301	RIA	301030329	CENTRO DI RADIOLOGIA E FISIOTERAPIA S.R.L.	CENTRO DI RADIOLOGIA E FISIOTERAPIA S.R.L.	GORLE		12520	558.600,00	480.000,00		480.000,00	9.838	461.619,00	461.619,00		-78.600,00	-18.381,00	0,00		
301	RSA	301000303	FOND. CASA DI RIPOSO RSA - OSPEDALE G.G. MILESI ONLUS	FOND. CASA DI RIPOSO RSA - OSPEDALE G.G. MILESI ONLUS	GROMO	36	12.836	548.812,00	542.000,00	2.492,00	544.492,00	12.658	545.132,00	544.492,00		-6.812,00	0,00	-640,00	31.390,00	
301	RSA	301000402	FOND. BARTOLOMEA SPADA - SCHILPARIO VALLE DI SCALVE ONLUS	FOND. BARTOLOMEA SPADA - SCHILPARIO VALLE DI SCALVE ONLUS	SCHILPARIO	53	19.345	789.343,00	792.485,00	0,00	792.485,00	19.155	791.715,00	791.715,00		3.142,00	-770,00	0,00	26.746,00	
301	RSA	301000502	FONDAZIONE SANT'ANDREA	R.S.A. FONDAZIONE SANT'ANDREA	CLUSONE	86	30.478	1.253.960,00	1.256.604,00	7.477,00	1.264.081,00	30.302	1.271.178,00	1.264.081,00		2.644,00	0,00	-7.097,00	94.170,00	
301	RSA	301000602	FONDAZIONE MARTINO ZANCHI ONLUS	FONDAZIONE MARTINO ZANCHI ONLUS	ALZANO LOMBARDO	94	33.702	1.412.582,00	1.371.082,00	4.985,00	1.376.067,00	33.573	1.357.967,00	1.357.780,00		-41.500,00	-18.287,00	-187,00	24.820,00	
301	RSA	301000704	FONDAZIONE CASA SAN GIUSEPPE ONLUS	CASA DI RIPOSO SAN GIUSEPPE	GAZZANIGA	50	17.642	712.654,00	716.686,00	4.985,00	721.671,00	17.558	729.052,00	721.444,00		4.032,00	-227,00	-7.608,00	0,00	
301	RSA	301000901	FONDAZIONE HONEGGER CASA ALBERGO	FONDAZIONE HONEGGER RSA CASA ALBERGO - CASA DI RIPOSO	ALBINO	91	32.303	1.376.071,00	1.389.091,00	7.477,00	1.396.568,00	32.126	1.398.764,00	1.396.228,00		13.020,00	-340,00	-2.536,00	0,00	
301	RSA	301001002	FONDAZIONE R.S.A. CASA RIPOSO NEMBRO	FONDAZIONE R.S.A. CASA RIPOSO NEMBRO ONLUS	NEMBRO	87	31.755	1.357.242,00	1.357.242,00	0,00	1.357.242,00	31.509	1.352.481,00	1.352.481,00		0,00	-4.761,00	0,00	0,00	
301	RSA	301001101	FONDAZIONE I.P.S. CARD. GIORGIO GUSMINI ONLUS	FONDAZIONE I.P.S. CARD. GUSMINI ONLUS	VERTOVA	81	29.565	1.333.612,00	1.345.647,00	0,00	1.345.647,00	29.278	1.360.325,00	1.345.647,00		12.035,00	0,00	-14.678,00	118.303,00	
301	RSA	301001202	FONDAZIONE CECILIA CACCIA IN DEL NEGRO ONLUS	FONDAZIONE CECILIA CACCIA IN DEL NEGRO ONLUS	GANDINO	150	54.750	2.135.765,00	2.135.765,00	0,00	2.135.765,00	53.196	2.128.914,00	2.128.914,00		0,00	-6.851,00	0,00	62.780,00	
301	RSA	301001301	PENSIONATO CONTESSI-SANGALLI FOND. O.N.L.U.S.	PENSIONATO CONTESSI-SANGALLI FOND.	COSTA VOLPINO	80	29.200	1.149.433,00	1.149.433,00	0,00	1.149.433,00	28.871	1.153.609,00	1.149.433,00		0,00	0,00	-4.176,00	0,00	
301	RSA	301001501	CASA DI RIPOSO E FARMACIA DELLA CASA DI RIPOSO - FOND. ONLUS	CASA DI RIPOSO E FARMACIA DELLA CASA DI RIPOSO - FOND. ONLUS	SOVERE	101	36.865	1.367.743,00	1.354.243,00	0,00	1.354.243,00	36.190	1.351.170,00	1.351.170,00		-13.500,00	-3.073,00	0,00	1.032,00	
301	RSA	301001601	FONDAZIONE BEPPINA E FILIPPO MARTINOLI CASA DELLA SERENITÀ	FONDAZIONE BEPPINA E FILIPPO MARTINOLI CASA DELLA	LOVERE	100	36.196	1.541.987,00	1.548.348,00	2.492,00	1.550.840,00	35.842	1.566.346,00	1.550.840,00		6.361,00	0,00	-15.506,00	0,00	
301	RSA	301001701	CASA DI RIPOSO S. LORENZO - ENTE	CASA DI RIPOSO S. LORENZO	VALBONDIONE	29	10.585	388.115,00	391.884,00	0,00	391.884,00	10.340	398.660,00	391.884,00		3.769,00	0,00	-6.776,00	0,00	
301	RSA	301001801	FOND. CASA DI RIPOSO - INFEMERIA FILISETTI ONLUS	FOND. CASA DI RIPOSO - INFEMERIA FILISETTI ONLUS	ARDESIO	32	11.680	497.376,00	489.564,00	0,00	489.564,00	11.602	485.268,00	485.268,00		-7.812,00	-4.296,00	0,00	0,00	

PRESO ATTO DELIBERA

CODICE A.S.L.	TIPOLOGIA UNITA' DI OFFERTA	CODICE STRUTTURA completo	DENOMINAZIONE ENTE GESTORE	DENOMINAZIONE STRUTTURA	COMUNE UBICAZIONE STRUTTURA	NUMERO POSTI A CONTRATTO	GIORNATE TEORICHE/ TRATTAMENTI	BUDGET CONTRATTATO (marzo 2015)	BUDGET RIMODULATO ESCLUSO NUOVI POSTI RSA (novembre 2015)	QUOTA BUDGET PER NUOVI POSTI RSA	TOTALE QUOTA BUDGET (SOMMA J+K)	GIORNATE EFFETTIVE/ TRATTAMENTI	PRODUZIONE A BUDGET EFFETTIVA	PRODUZIONE RICONOSCIUTA	di cui TICKET (solo RIA e CONS)	DELTA BUDGET RIMODULATO / CONTRATTATO	DELTA PRODUZIONE RICONOSCIUTA/ BUDGET TOTALE RIMODULATO	DELTA PRODUZIONE A BUDGET RICONOSCIUTA/EFFETTIVA	PRODUZIONE EXTRA BUDGET (UTENZA NON TIPICA)	PRODUZIONE A CARICO D.G.R. 1746/11 (UTENZA COMPLESSA)
301	RSA	301001901	COMUNE DI CENE	RSA COMUNALE CASA DELLA SERENITÀ	CENE	47	16.851	720.838,00	724.309,00	2.492,00	726.801,00	16.682	736.618,00	726.801,00		3.471,00	0,00	-9.817,00	0,00	
301	RSA	301002001	CASA DI RIPOSO S. GIUSEPPE ENTE MORALE ONLUS	CASA DI RIPOSO SAN GIUSEPPE ONLUS	CASNIGO	105	38.325	1.589.032,00	1.589.032,00	0,00	1.589.032,00	38.186	1.588.914,00	1.588.914,00		0,00	-118,00	0,00	0,00	
301	RSA	301002101	FONDAZIONE CASA SERENA - LEFFE O.N.L.U.S.	FONDAZIONE CASA SERENA - LEFFE O.N.L.U.S.	LEFFE	103	37.595	1.464.296,00	1.434.296,00	0,00	1.434.296,00	36.897	1.434.513,00	1.434.296,00		-30.000,00	0,00	-217,00	0,00	
301	RSA	301002302	PARROCCHIA SAN LORENZO MARTIRE IN ZOGNO	OPERA PIA CARITAS - ONLUS RSA CASA MONS. G. SPERANZA	ZOGNO	110	40.150	1.595.782,00	1.579.782,00	0,00	1.579.782,00	39.739	1.574.541,00	1.574.541,00		-16.000,00	-5.241,00	0,00	232.818,00	
301	RSA	301002502	PARROCCHIA S. PELLEGRINO VESCOVO E MARTIRE	OASI S. PELLEGRINO	SAN PELLEGRINO TERME	44	16.060	662.511,00	655.000,00	0,00	655.000,00	15.617	649.953,00	649.953,00		-7.511,00	-5.047,00	0,00	0,00	
301	RSA	301002803	FONDAZIONE "DON STEFANO PALLA" ONLUS	FONDAZIONE DON STEFANO PALLA ONLUS	PIAZZA BREMBANA	85	31.025	1.214.494,00	1.209.894,00	0,00	1.209.894,00	30.949	1.203.300,00	1.203.300,00		-4.600,00	-6.594,00	0,00	0,00	
301	RSA	301002902	FONDAZIONE CASA DI RIPOSO DI PONTE S. PIETRO ONLUS	FONDAZIONE CASA DI RIPOSO DI PONTE S. PIETRO ONLUS	PONTE SAN PIETRO	85	31.025	1.317.331,00	1.329.442,00	0,00	1.329.442,00	30.883	1.345.437,00	1.329.442,00		12.111,00	0,00	-15.995,00	0,00	
301	RSA	301003102	FONDAZIONE GIOVANNI CARLO ROTA ONLUS	FONDAZIONE GIOVANNI CARLO ROTA ONLUS	ALMENNO S. SALVATORE	72	26.280	1.101.241,00	1.108.382,00	0,00	1.108.382,00	26.063	1.116.497,00	1.108.382,00		7.141,00	0,00	-8.115,00	31.390,00	
301	RSA	301003303	FONDAZIONE OPERA SAN CAMILLO	RSA CASA DI RIPOSO OVIDIO CERRUTI	CAPRIATE S. GERVASIO	190	69.350	2.822.698,00	2.835.373,00	0,00	2.835.373,00	67.891	2.858.353,00	2.835.373,00		12.675,00	0,00	-22.980,00	734.255,00	
301	RSA	301003902	FONDAZIONE BUONOMO CACCIAMATTA ONLUS 1836	NOBILE BAGLIONI R.S.A.	VILLA D'ALME'	58	17.218	685.364,00	685.364,00	32.402,00	717.766,00	17.135	705.115,00	705.015,00		0,00	-12.751,00	-100,00	24.298,05	
301	RSA	301004402	ISTITUZIONI DON CARLO BOTTA	ISTITUZIONI DON CARLO BOTTA RSA S. CHIARA	BERGAMO	100	36.500	1.459.015,00	1.482.939,00	0,00	1.482.939,00	36.406	1.516.574,00	1.482.939,00		23.924,00	0,00	-33.635,00	0,00	
301	RSA	301005203	ISTITUTO DELLE SUORE DELLE POVERELLE ISTITUTO PALAZZOLO	ISTITUTO PALAZZOLO R.S.A.	TORRE BOLDONE	135	49.275	2.018.517,00	1.971.459,00	0,00	1.971.459,00	48.938	1.970.002,00	1.970.002,00		-47.058,00	-1.457,00	0,00	22.158,00	
301	RSA	301006502	FONDAZIONE MADONNA DEL BOLDESICO ONLUS	MADONNA DEL BOLDESICO ONLUS	GRUMELLO DEL MONTE	60	21.900	885.459,00	874.459,00	0,00	874.459,00	21.690	873.560,00	873.560,00		-11.000,00	-899,00	0,00	61.748,00	
301	RSA	301006702	FOND. PIERO PICCINELLI CASA MARIA CONSOLATRICE ONLUS	FOND. PIERO PICCINELLI CASA MARIA CONSOLATRICE ONLUS	SCANZOROSCIATE	195	71.175	2.697.146,00	2.731.689,35	0,00	2.731.689,35	70.921	2.752.649,00	2.731.689,35		34.543,35	0,00	-20.959,65	31.390,00	
301	RSA	301007201	PROVINCIA RELIGIOSA SAN MARZIANO DI DON ORIONE	RSA CENTRO DON ORIONE	BERGAMO	222	81.030	3.107.069,00	3.112.924,00	0,00	3.112.924,00	80.507	3.138.213,00	3.112.924,00		5.855,00	0,00	-25.289,00	0,00	
301	RSA	301007301	FOND. CASA DI RICOVERO SANTA MARIA AUSILIATRICE ONLUS	CARISMA	BERGAMO	421	153.665	6.502.320,00	6.542.019,00	0,00	6.542.019,00	153.107	6.616.216,00	6.542.019,00		39.699,00	0,00	-74.197,00	69.881,05	
301	RSA	301007401	IST. SUORE CAPPUCCINEDI MADRE RUBATTO ENTE ECCLESIASTICO	IST. SUORE CAPPUCCINE CASA DI RIPOSO S. FRANCESCO	BERGAMO	85	31.025	1.076.799,00	1.064.000,00	0,00	1.064.000,00	30.195	1.061.585,00	1.061.585,00		-12.799,00	-2.415,00	0,00	0,00	
301	RSA	301007601	IST. SUORE DELLE POVERELLE ISTITUTO PALAZZOLO SACRO CUORE	RSA SACRO CUORE	BERGAMO	50	18.250	816.723,00	811.723,00	0,00	811.723,00	18.221	812.219,00	811.723,00		-5.000,00	0,00	-496,00	0,00	
301	RSA	301008101	PARROCCHIA SAN PANCRAZIO MARTIRE	CASA SAN GIUSEPPE RSA	GORLAGO	126	45.990	1.769.321,00	1.760.000,00	0,00	1.760.000,00	45.251	1.754.739,00	1.754.739,00		-9.321,00	-5.261,00	0,00	0,00	
301	RSA	301008201	ISTITUTO CASA DI RIPOSO CAPROTTI ZAVARITT	CASA DI RIPOSO CAPROTTI ZAVARITT	GORLE	42	14.722	574.065,00	579.964,00	4.985,00	584.949,00	14.675	596.565,00	584.949,00		5.899,00	0,00	-11.616,00	0,00	
301	RSA	301008401	CASA DI RIPOSO PIATTI VENANZI - FOND. ONLUS	CASA DI RIPOSO PIATTI VENANZI - FOND. ONLUS-RSA	PALOSCO	64	23.056	946.665,00	940.665,00	2.492,00	943.157,00	22.942	937.008,00	937.008,00		-6.000,00	-6.149,00	0,00	0,00	
301	RSA	301008501	UNIVERSIIS SOCIETA' COOPRERATIVA SOCIALE	CASA DI RIPOSO VILLA SERENA	PREDORE	25	8.213	346.255,00	346.255,00	7.477,00	353.732,00	8.126	354.654,00	353.732,00		0,00	0,00	-922,00	0,00	
301	RSA	301008601	CASA DI RIPOSO P. A. FACCANONI ONLUS	CASA DI RIPOSO P. A. FACCANONI ONLUS	SARNICO	72	25.672	994.773,00	1.000.496,00	4.985,00	1.005.481,00	25.505	1.012.895,00	1.004.034,00		5.723,00	-1.447,00	-8.861,00	0,00	
301	RSA	301008701	FOND. CASA DI RIPOSO VILLA DELLA PACE	FOND. CASA DI RIPOSO VILLA DELLA PACE	STEZZANO	72	24.760	1.014.815,00	1.014.815,00	12.462,00	1.027.277,00	24.753	1.029.077,00	1.027.277,00		0,00	0,00	-1.800,00	0,00	

PRIVO DI VALIDITÀ

CODICE A.S.L.	TIPOLOGIA UNITA' DI OFFERTA	CODICE STRUTTURA completo	DENOMINAZIONE ENTE GESTORE	DENOMINAZIONE STRUTTURA	COMUNE UBICAZIONE STRUTTURA	NUMERO POSTI A CONTRATTO	GIORNATE TEORICHE/ TRATTAMENTI	BUDGET CONTRATTATO (marzo 2015)	BUDGET RIMODULATO ESCLUSO NUOVI POSTI RSA (novembre 2015)	QUOTA BUDGET PER NUOVI POSTI RSA	TOTALE QUOTA BUDGET (SOMMA J+K)	GIORNATE EFFETTIVE/ TRATTAMENTI	PRODUZIONE A BUDGET EFFETTIVA	PRODUZIONE RICONOSCIUTA	di cui TICKET (solo RIA e CONS)	DELTA BUDGET RIMODULATO / CONTRATTATO	DELTA PRODUZIONE RICONOSCIUTA/ BUDGET TOTALE RIMODULATO	DELTA PRODUZIONE A BUDGET RICONOSCIUTA/EFFETTIVA	PRODUZIONE EXTRA BUDGET (UTENZA NON TIPICA)	PRODUZIONE A CARICO D.G.R. 1746/11 (UTENZA COMPLESSA)
301	RSA	301009001	ISTITUTO OSPITALE MAGRI	ISTITUTO OSPITALE MAGRI	URGNANO	93	33.033	1.378.121,00	1.390.176,00	7.477,00	1.397.653,00	32.891	1.410.613,00	1.396.703,00		12.055,00	-950,00	-13.910,00	0,00	
301	RSA	301009502	CASA OSPITALE DON PIETRO ARESI ONLUS	CASA OSPITALE DON PIETRO ARESI ONLUS	BRIGNANO GERA D'ADDA	69	24.273	1.034.965,00	1.030.000,00	7.477,00	1.037.477,00	24.183	1.034.607,00	1.034.266,00		-4.965,00	-3.211,00	-341,00	0,00	
301	RSA	301009602	CASA ALBERGO MARIA IMMACOLATA SOC. COPP. SOCIALE ONLUS	CASA ALBERGO MARIA IMMACOLATA	CALVENZANO	45	14.905	586.814,00	605.292,00	12.462,00	617.754,00	14.856	645.754,00	617.754,00		18.478,00	0,00	-28.000,00	0,00	
301	RSA	301009902	FOND. OPERA PIA OLMO ONLUS	OPERA PIA OLMO ONLUS	OSIO SOTTO	60	21.900	885.576,00	872.182,00	0,00	872.182,00	21.501	870.979,00	870.979,00		-13.394,00	-1.203,00	0,00	0,00	
301	RSA	301010002	FOND. ANNI SERENI TREVIGLIO CARAVAGGIO E FARA GERA D'ADDA	FOND. ANNI SERENI TREVIGLIO CARAVAGGIO E FARA GERA D'ADDA	TREVIGLIO	151	55.115	2.340.917,00	2.353.566,00	0,00	2.353.566,00	55.020	2.369.361,00	2.353.566,00		12.649,00	0,00	-15.795,00	0,00	
301	RSA	301010102	VERDELLO S.R.L.	CASAMIA - VERDELLO	VERDELLO	61	21.049	762.207,00	762.207,00	9.970,00	772.177,00	20.926	769.264,00	769.264,00		0,00	-2.913,00	0,00	0,00	
301	RSA	301010302	FOND. OPERE P. RIUNITE G. B. RUBINI ONLUS	FOND. OPERE P. RIUNITE G. B. RUBINI ONLUS	ROMANO DI LOMBARDIA	43	14.783	567.395,00	571.735,00	7.477,00	579.212,00	14.740	584.300,00	578.522,00		4.340,00	-690,00	-5.778,00	0,00	
301	RSA	301010403	FONDAZIONE FRANCESCO BALICCO	FONDAZIONE FRANCESCO BALICCO -	MARTINENGO	67	24.455	934.656,00	934.656,00	0,00	934.656,00	24.224	935.016,00	934.656,00		0,00	0,00	-360,00	0,00	
301	RSA	301010502	FOND. RSA VAGLIETTI-CORSINI ONLUS	FONDAZIONE RSA VAGLIETTI-CORSINI ONLUS	COLOGNO AL SERIO	67	24.455	1.038.261,00	1.038.261,00	0,00	1.038.261,00	24.284	1.043.736,00	1.038.261,00		0,00	0,00	-5.475,00	0,00	
301	RSA	301010602	FONDAZIONE DON CARLO ZANONCELLO	FONDAZIONE DON CARLO ZANONCELLO ONLUS	CALCIO	67	23.847	958.353,00	958.353,00	4.985,00	963.338,00	23.845	968.646,00	963.111,00		0,00	-227,00	-5.535,00	0,00	
301	RSA	301011003	COOPERATIVA SOCIALE SOCIETA' "DOLCE"	PAPA GIOVANNI XXIII	TRESCORE BALNEARIO	61	22.265	937.431,00	937.431,00	0,00	937.431,00	22.223	939.227,00	937.431,00		0,00	0,00	-1.796,00	94.170,00	
301	RSA	301013301	ISTITUTO SAN GIUSEPPE DELLE ORSOLINE DI GANDINO	ISTITUTO S. GIUSEPPE	VILLA D'ADDA	220	80.300	3.352.360,00	3.398.416,00	0,00	3.398.416,00	80.075	3.457.525,00	3.398.416,00		46.056,00	0,00	-59.109,00	0,00	
301	RSA	301013401	FONDAZIONE CASA SERENA ONLUS	FONDAZIONE CASA SERENA ONLUS	BREMBATE DI SOPRA	200	73.000	3.165.127,00	3.150.127,00	0,00	3.150.127,00	72.982	3.144.017,00	3.144.017,00		-15.000,00	-6.110,00	0,00	127.983,00	
301	RSA	301013501	FONDAZIONE DOMUS E.D.E.R.A.	FONDAZIONE DOMUS E.D.E.R.A.	FONTANELLA	56	19.832	764.856,00	764.856,00	4.985,00	769.841,00	19.638	765.182,00	765.049,00		0,00	-4.792,00	-133,00	0,00	
301	RSA	301013601	FONDAZIONE DON CIRIACO VEZZOLI	FONDAZIONE DON CIRIACO VEZZOLI ONLUS	CIVIDATE AL PIANO	85	30.721	1.158.875,00	1.167.714,00	2.492,00	1.170.206,00	30.627	1.185.533,00	1.169.483,00		8.839,00	-723,00	-16.050,00	0,00	
301	RSA	301013903	FONDAZIONE CASA DI RIPOSO SPIRANO ONLUS	FONDAZIONE CASA DI RIPOSO SPIRANO ONLUS	SPIRANO	38	13.870	611.806,00	611.806,00	0,00	611.806,00	13.750	615.670,00	611.806,00		0,00	0,00	-3.864,00	17.414,15	
301	RSA	301014101	FONDAZIONE CASA DI RIPOSO G. SCARPINI	FONDAZIONE CASA DI RIPOSO G. SCARPINI	COVO	29	9.369	336.258,00	341.654,00	9.970,00	351.624,00	9.350	356.950,00	351.170,00		5.396,00	-454,00	-5.780,00	0,00	
301	RSA	301015201	UNIVERSIIS SOCIETA' COOPERATIVA SOCIALE	FONDAZIONE SAN GIUSEPPE	DALMINE	91	32.303	1.364.267,00	1.364.267,00	7.477,00	1.371.744,00	32.136	1.378.344,00	1.371.744,00		0,00	0,00	-6.600,00	0,00	
301	RSA	301015203	PARROCCHIA S. LORENZO MARTIRE IN ZOGNO	OPERA PIA CARITAS - ONLUS RSA CASA SANTA	BREMBILLA/LAXOLO	74	27.010	1.019.877,00	1.011.977,00	0,00	1.011.977,00	26.820	1.011.280,00	1.011.280,00		-7.900,00	-697,00	0,00	18.523,75	
301	RSA	301016201	UNIVERSIIS SOCIETA' COOPERATIVA SOCIALE	PAPA GIOVANNI PAOLO I	SERIATE	64	22.752	970.144,00	972.734,00	4.985,00	977.719,00	22.669	982.211,00	977.719,00		2.590,00	0,00	-4.492,00	0,00	
301	RSA	301016202	FONDAZIONE HONEGGER STRUTURA PROTETTA RSA - ONLUS	FONDAZIONE HONEGGER RSA STRUTTURA PROTETTA	ALBINO	60	21.900	1.061.825,00	1.051.825,00	0,00	1.051.825,00	21.500	1.049.890,00	1.049.890,00		-10.000,00	-1.935,00	0,00	22.644,00	
301	RSA	301016205	FOND. PIERO PICCINELLI E CASA M. CONSOLATRICE ONLUS	CASA SANT'ANGELA MERICI	CASAZZA	61	21.657	881.685,00	864.018,65	4.985,00	869.003,65	21.619	869.791,00	868.798,00		-17.666,35	-205,65	-993,00	31.390,00	
301	RSA	301016204	CACCIAMATTA S.R.L.	R.S.A. FONDAZIONE BUONOMO CACCIAMATTA 1836 ONLUS	TAVERNOLA BERGAMASCA	5	305	0,00		12.462,00	12.462,00	305	14.945,00	12.462,00		0,00	0,00	-2.483,00		
301	RSA	301016208	CASA DI CURA SAN GIUSEPPE SRL	VILLA SAN MAURO	PONTIDA	13	793	0,00		32.402,00	32.402,00	793	38.857,00	32.402,00		0,00	0,00	-6.455,00		
301	RSA	301016210	COOPERATIVA SOCIALE SOCIETA' DOLCE SOCIETA' COOPERATIVA	SAN PAOLO RESIDENZA SANITARIA ASSISTENZIALE	AZZANO SAN PAOLO	9	549	0,00		22.432,00	22.432,00	549	22.631,00	22.432,00		0,00	0,00	-199,00		
301	RSA	301016211	RESIDENZE ANNI AZZURRI SRL	RESIDENZA SAN SISTO	BERGAMO	10	610	0,00		24.925,00	24.925,00	607	26.083,00	24.925,00		0,00	0,00	-1.158,00		

DRAFT

CODICE A.S.L.	TIPOLOGIA UNITA' DI OFFERTA	CODICE STRUTTURA completo	DENOMINAZIONE ENTE GESTORE	DENOMINAZIONE STRUTTURA	COMUNE UBICAZIONE STRUTTURA	NUMERO POSTI A CONTRATTO	GIORNATE TEORICHE/ TRATTAMENTI	BUDGET CONTRATTATO (marzo 2015)	BUDGET RIMODULATO ESCLUSO NUOVI POSTI RSA (novembre 2015)	QUOTA BUDGET PER NUOVI POSTI RSA	TOTALE QUOTA BUDGET (SOMMA J+K)	GIORNATE EFFETTIVE/ TRATTAMENTI	PRODUZIONE A BUDGET EFFETTIVA	PRODUZIONE RICONOSCIUTA	di cui TICKET (solo RIA e CONS)	DELTA BUDGET RIMODULATO / CONTRATTATO	DELTA PRODUZIONE RICONOSCIUTA/ BUDGET TOTALE RIMODULATO	DELTA PRODUZIONE A BUDGET RICONOSCIUTA/EFFETTIVA	PRODUZIONE EXTRA BUDGET (UTENZA NON TIPICA)	PRODUZIONE A CARICO D.G.R. 1746/11 (UTENZA COMPLESSA)
301	CSS	301014913	CHIMERA SOCIETA' COOPERATIVA SOCIALE A R.L. ONLUS	CSS DEINOS	ALBINO	10	3.650	66.656,00	67.525,00		67.525,00	3.619	66.881,75	66.881,75		869,00	-643,25	0,00		
301	CSS	301014914	SI PUO' FARE SOCIETA' COOPERATIVA SOCIALE ONLUS	CSS SI PUO' FARE	CAPRINO BERGAMASCO	10	3.650	66.494,00	68.236,00		68.236,00	3.403	68.235,85	68.235,85		1.742,00	-0,15	0,00		
301	CSS	301014915	SI PUO' FARE SOCIETA' COOPERATIVA SOCIALE ONLUS	CSS LO SCOIATTOLO	CAPRINO BERGAMASCO	10	3.650	68.057,00	70.422,00		70.422,00	3.489	69.239,50	69.239,50		2.365,00	-1.182,50	0,00	32.240,45	
301	CSS	301014916	NAMASTE' SOCIETA' COOPERATIVA SOCIALE	CSS IMPRONTA	CENATE SOPRA	10	3.650	64.987,00	64.987,00		64.987,00	3.584	64.695,55	64.695,55		0,00	-291,45	0,00		
301	CSS	301014917	COOPERATIVA SOCIALE LAVORO VALSERIANA SOC. COOP. A R.L.	CSS D LORENZO MILANI	CENE	8	2.920	20.788,00	20.788,00		20.788,00	1.066	18.962,25	18.962,25		0,00	-1.825,75	0,00		
301	CSS	301014918	COOPERATIVA SOCIALE LAVORO VALSERIANA SOC. COOP. A R.L.	CSS COMUNITA' MAGDA	GANDINO	7	2.555	34.037,00	40.598,00		40.598,00	2.493	40.678,90	40.598,00		6.561,00	0,00	-80,90		
301	CSS	301014919	COMUNITA' ALLOGGIO LA FAMIGLIA COOPERATIVA SOCIALE A R.L.	CSS LA FAMIGLIA	TREVIGLIO	8	2.920	29.331,00	30.236,00		30.236,00	1.609	30.199,90	30.199,90		905,00	-36,10	0,00		
301	CSS	301014920	CONSORZIO LA CASCINA SOCIETA' COOPERATIVA SOCIALE	CSS L'ARCA DI NOE'	VILLA D'ALME'	3	1.095	11.633,00	12.345,00		12.345,00	693	11.831,75	11.831,75		712,00	-513,25	0,00		
301	CSS	301014921	CONSORZIO LA CASCINA SOCIETA' COOPERATIVA SOCIALE	CSS RAINBOW	VILLA D'ALME'	10	3.650	48.158,00	34.923,50		34.923,50	2.235	35.006,50	34.923,50		-13.234,50	0,00	-83,00		
301	CSS	301014922	ITACA SOCIETA' COOPERATIVA SOCIALE	CSS NAUSICAA	MOREGNO	10	3.650	45.627,00	46.268,00		46.268,00	2.833	45.969,40	45.969,40		641,00	-298,60	0,00		
301	CSS	301014925	COOPERATIVA SOCIALE IL FIORE ONLUS	CSS LA CASA DEI RAGAZZI	SEDRINA	10	3.650	49.434,00	59.343,00		59.343,00	3.195	59.343,00	59.343,00		9.909,00	0,00	0,00		
301	CSS	301014926	CHIMERA SOCIETA' COOPERATIVA SOCIALE A R.L. ONLUS	CSS KAIROS	ALBINO	10	3.650	74.736,00	75.738,00		75.738,00	3.650	75.737,50	75.737,50		1.002,00	-0,50	0,00		
301	CSS	301014928	CONSORZIO LA CASCINA SOCIETA' COOPERATIVA SOCIALE	CSS VILLA MIA	TORRE BOLDONE	10	3.650	47.325,00	50.967,75		50.967,75	3.035	50.967,75	50.967,75		3.642,75	0,00	0,00		
301	CSS	301014929	CONSORZIO LA CASCINA SOCIETA' COOPERATIVA SOCIALE	CSS CASA RIVIERA	VILLA D'ALME'	10	3.650	40.706,00	50.495,75		50.495,75	2.524	50.475,00	50.475,00		9.789,75	-20,75	0,00	101.038,76	
301	CSS	301014940	CHIMERA SOCIETA' COOPERATIVA SOCIALE A R.L. ONLUS	CSS G E M PERANI	ALBINO	10	3.650	75.738,00	75.738,00		75.738,00	3.629	75.301,75	75.301,75		0,00	-436,25	0,00		
301	CSS	301014941	NAMASTE' SOCIETA' COOPERATIVA SOCIALE	CSS MONTE MISMA	CENATE SOPRA	10	3.650	70.367,00	73.526,00		73.526,00	3.646	73.505,65	73.505,65		3.159,00	-20,35	0,00		
301	CSS	301014942	CONSORZIO SOCIALE R.I.B.E.S. SOCIETA' COOPERATIVA	CSS CASA EMMAUS	CARAVAGGIO	10	3.650	19.876,00	39.198,00		39.198,00	2.181	41.448,50	39.198,00		19.322,00	0,00	-2.250,50		
301	CSS	301014946	I SOGNI s.c.s.	CASA DEI SOGNI	GANDINO	5	1.825	23.253,00	32.700,00		32.700,00	1.685	32.527,95	32.527,95		9.447,00	-172,05	0,00		
301	HOS	301014930	PARROCCHIA S. PANCRAZIO MARTIRE	HOSPICE SAN GIUSEPPE	GORLAGO	13	4745	842.495,00	886.329,00		886.329,00	3.689	846.625,50	846.625,50		43.834,00	-39.703,50	0,00		
301	HOS	301016203	FONDAZIONE IST.POLIFUNZIONALE E SOCIO-SAN.CARD.GUSMINI ONLUS	HOSPICE CARDINAL GUSMINI	VERTOVA	12	4380	810.594,00	856.119,00		856.119,00	3.700	849.150,00	849.150,00		45.525,00	-6.969,00	0,00		
301	HOS	301016206	FONDAZIONE OPERA SAN CAMILLO	HOSPICE PADRE LUIGI TEZZA	CAPRIATE SAN GERVASIO	8	2920	624.929,00	608.500,00		608.500,00	2.638	605.421,00	605.421,00		-16.429,00	-3.079,00	0,00		
301	HOS	301016207	FONDAZIONE DON STEFANO PALLA ONLUS	HOSPICE DON PALLA	PIAZZA BREMBANA	9	3285	574.439,00	534.439,00		534.439,00	2.118	486.081,00	486.081,00		-40.000,00	-48.358,00	0,00		
301	TOX	301001404	Cooperativa di Bessimo	Comunità terapeutica maschile	ROGNO	22	8030	498.283,00	507.767,00		507.767,00	7.010	515.548,80	507.767,00		9.484,00	0,00	-7.781,80		
301	TOX	301001405	Cooperativa di Bessimo	Comunità per nuclei familiari	ROGNO	20	7300	373.560,00	383.560,00		383.560,00	6.038	398.508,00	383.560,00		10.000,00	0,00	-14.948,00		

DISCRIBA

Bilancio 2015

CODICE A.S.L.	TIPOLOGIA UNITA' DI OFFERTA	CODICE STRUTTURA completo	DENOMINAZIONE ENTE GESTORE	DENOMINAZIONE STRUTTURA	COMUNE UBICAZIONE STRUTTURA	NUMERO POSTI A CONTRATTO	GIORNATE TEORICHE/ TRATTAMENTI	BUDGET CONTRATTATO (marzo 2015)	BUDGET RIMODULATO ESCLUSO NUOVI POSTI RSA (novembre 2015)	QUOTA BUDGET PER NUOVI POSTI RSA	TOTALE QUOTA BUDGET (SOMMA J+K)	GIORNATE EFFETTIVE/ TRATTAMENTI	PRODUZIONE A BUDGET EFFETTIVA	PRODUZIONE RICONOSCIUTA	di cui TICKET (solo RIA e CONS)	DELTA BUDGET RIMODULATO / CONTRATTATO	DELTA PRODUZIONE RICONOSCIUTA/ BUDGET TOTALE RIMODULATO	DELTA PRODUZIONE A BUDGET RICONOSCIUTA/EFFETTIVA	PRODUZIONE EXTRA BUDGET (UTENZA NON TIPICA)	PRODUZIONE A CARICO D.G.R. 1746/11 (UTENZA COMPLESSA)
301	TOX	301005902	Opera Bonomelli	Nuovo Albergo Popolare - Comunità Turbodiesel	BERGAMO	10	3650	161.660,00	161.660,00		161.660,00	3.626	160.994,40	160.994,40		0,00	-665,60	0,00		
301	TOX	301007901	Comunità Emmaus Coop. Soc.	Comunità Emmaus	CHIUDUNO	20	7300	378.523,00	378.157,80		378.157,80	7.141	377.044,80	377.044,80		-365,20	-1.113,00	0,00		
301	TOX	301007903	Comunità Emmaus Coop. Soc.	Comunità Emmaus	CHIUDUNO	10	3030	85.390,00	84.600,00		84.600,00	3.030	85.446,00	84.600,00		-790,00	0,00	-846,00		
301	TOX	301010802	Cooperativa Sociale Gasparina di Sopra	Comunità terapeutica Gasparina	ROMANO DI LOMBARDIA	24	8760	442.970,00	442.970,00		442.970,00	8.309	454.657,20	442.970,00		0,00	0,00	-11.687,20		
301	TOX	301014201	Cooperativa Sociale Promozione Umana	Comunità Baita S. Luigi	CASTIONE DELLA PRESOLANA	23	8395	375.461,00	375.461,00		375.461,00	7.125	376.200,00	375.461,00		0,00	0,00	-739,00		
301	TOX	301014202	Cooperativa Sociale Promozione Umana	Comunità Maria Madre della vita	CASTIONE DELLA PRESOLANA	17	6205	283.853,00	283.853,00		283.853,00	5.445	287.496,00	283.853,00		0,00	0,00	-3.643,00		
301	TOX	301014601	Associazione Genitori Antidroga	Comunità Cascina nuova	PONTIROLO NUOVO	45	16425	1.084.550,00	1.084.550,00		1.084.550,00	16.379	1.085.563,20	1.084.550,00		0,00	0,00	-1.013,20		
301	TOX	301014904	Cooperativa Sociale Gasparina di Sopra	Casa Aurora	COLOGNO AL SERIO	21	7665	354.156,00	386.091,00		386.091,00	7.316	397.438,80	386.091,00		31.935,00	0,00	-11.347,80		
301	TOX	301014908	Cooperativa Sociale Gasparina di Sopra	Comunità per il reinserimento	ROMANO DI LOMBARDIA	24	8760	438.895,00	422.646,00		422.646,00	7.609	411.139,20	411.139,20		-16.249,00	-11.506,80	0,00		
301	TOX	301014910	Cooperativa di Bessimo	Comunità di Fara Olivana	FARA OLIVANA	20	7300	325.301,00	310.301,00		310.301,00	6.000	316.800,00	310.301,00		-15.000,00	0,00	-6.499,00		
301	TOX	301015920	Famiglia nuova Cooperativa	Comunità Kairos	CISANO BERGAMASCO	23	8395	477.283,00	477.283,00		477.283,00	7.319	482.673,60	477.283,00		0,00	0,00	-5.390,60		
301	TOX	301015921	Opera Bonomelli	Nuovo Albergo Popolare - Comunità Arcobaleno	BERGAMO	13	4745	569.400,00	569.400,00		569.400,00	4.745	569.400,00	569.400,00		0,00	0,00	0,00		
301	TOX	301015922	Comunità Emmaus Coop. Soc.	Centro diurno Arocbaleno - Cascina Battaina	URGNANO	13	3939	85.006,00	86.161,20		86.161,20	3.781	86.206,80	86.161,20		1.155,20	0,00	-45,60		
301	SMI	301001406	Associazione Genitori Antidroga	CENTRO AGA	PONTIROLO NUOVO			365.000,00	551.204,00		551.204,00		603.468,51	551.204,00		186.204,00	0,00	-52.264,51		
301	CONS	301091019	FONDAZIONE ANGELO CUSTODE - BG	SCARPELLINI	BERGAMO			534.364,00	531.364,00		531.364,00		543.245,24	531.364,00	25.404,45	-3.000,00	0,00	-11.881,24		
301	CONS	301092029	SOCIETA' SAN DONATO SRL	SAN DONATO	OSIO SOTTO			431.690,00	483.690,00		483.690,00		487.997,69	483.690,00	42.760,25	52.000,00	0,00	-4.307,69		
301	CONS	301092030	COOPERATIVA SOCIALE AGAPE s.c.s.	PUNTO FAMIGLIA	CARAVAGGIO			256.473,00	266.473,00		266.473,00		268.741,90	266.473,00	12.165,00	10.000,00	0,00	-2.268,90		
301	CONS	301098139	COOPERATIVA SOCIALE AGAPE s.c.s.	CENTRO PER LA FAMIGLIA	TREVIGLIO			295.931,00	285.931,00		285.931,00		310.737,18	285.931,00	8.742,95	-10.000,00	0,00	-24.806,18		
301	CONS	301098142	FONDAZIONE ANGELO CUSTODE - BG	ZELINDA	TRESCORE BALNEARIO			312.700,00	310.700,00		310.700,00		334.336,26	310.700,00	16.186,95	-2.000,00	0,00	-23.636,26		
301	CONS	301098143	FONDAZIONE ANGELO CUSTODE - BG	ADOLESCENTI E GIOVANI	BERGAMO			250.507,00	255.507,00		255.507,00		269.094,29	255.507,00	4.422,40	5.000,00	0,00	-13.587,29		
301	CONS	301098144	IN CAMMINO	PRIULA	ZOGNO			208.335,00	250.000,00		250.000,00		249.051,71	249.051,71	3.264,55	41.665,00	-948,29	0,00		
301	ADI VOUCHER										0,00		12.702.482,69	12.702.482,69		0,00	12.702.482,69	0,00		
											0,00					0,00	0,00	0,00		
Totale							**2745327**	**132.366.170,00**				**2.656.121**	**146.797.988,35**	**145.488.602,96**	**127.661,55**				**2.371.589,70**	**0,00**

BOZZA

A.S.L.	TIPOLOGIE UDO
301	RSA
302	RSD
303	HOS
304	RIA_INT
305	RIA
306	TOX
307	CSS
308	CDD
309	CDI
310	SMI
311	CONS
312	ADI VOUCHER
313	
314	
315	

RLS.C.R.I.B.A.

Alcune indicazioni per armonizzare la raccolta dati della scheda riepilogo budget 2015 (foglio UDO)

Nel campo "TIPOLOGIA UNITA' DI OFFERTA" devono essere utilizzate le codifiche previste nell'apposito foglio di lavoro "codifiche"

I campi "DELTA BUDGET RIMODULATO/CONTRATTATO" e "DELTA PRODUZIONE RICONOSCIUTA/BUDGET RIMODULATO" contenenti formule non devono essere compilati

Per le UdO R.S.A., R.S.D., Hospice, TOX, C.S.S., C.D.I., C.D.D. e SMI il campo "di cui TICKET" (colonne grigio) non deve essere compilato

Per le UdO Hospice, RIA, TOX, C.D.I., SMI e CONS il campo "PRODUZIONE EXTRA BUDGET (UTENZA NON TIPICA)" (colonne grigio) non deve essere compilato

Per le UdO R.S.A., R.S.D., Hospice, RIA, RIA_INT, TOX, SMI e CONS, il campo "PRODUZIONE EXTRA BUDGET (UTENZA COMPLESSA EX D.G.R. 1746/11) RICONOSCIUTA" (colonne grigio) non deve essere compilato

Per le UdO di riabilitazione/cure intermedie occorre compilare due righe (con lo stesso codice struttura) nel caso la struttura eroghi sia prestazioni residenziali (RIA_INT) che ambulatoriali/domiciliari (RIA) suddividendo il budget (come da scheda budget)

BUDGET CONTRATTATO MARZO 2015

Il budget contrattato tra ASL e Udo alla fine di marzo 2015 (budget annuale)

BUDGET RIMODULATO ESCLUSO NUOVI POSTI RSA (novembre 2015)

Il budget definitivo rimodulato tra ASL e Udo alla fine di novembre 2015 (budget annuale)

Per le RSA che hanno avuto nuovi posti letto contrattualizzati a seguito della d.g.r. 3396/2015 tale budget deve essere al netto della quota di budget assegnata per nuovi posti letto

QUOTA BUDGET PER NUOVI POSTI RSA

Solo per le RSA che hanno avuto nuovi posti letto contrattualizzati a seguito della d.g.r. 3396/2015 compilare una ulteriore colonna con il dettaglio del budget assegnato per i nuovi posti contrattualizzati dalla ASL

GIORNATE TEORICHE/TRATTAMENTI

R.L.S.C.R.I.B.A.

UDO RESIDENZIALI
RSA – RSD – CSS – TOX – HOSPICE – RIA_INT ricoveri (ex riabilitazione specialistica, geriatrica e mantenimento)
n. posti a contratto x 365 gg

(escludere dal calcolo i posti già a contratto ma sospesi per svolgimento di altre attività, quali a titolo di esempio i posti utilizzati per l'assistenza post acuta residenziale)

UDO SEMIRESIDENZIALI
CDD – CDI – TOX
n. posti a contratto x giornate di apertura

RIABILITAZIONE
numero trattamenti a contratto complessivi (ambulatoriali, domiciliari, ciclo diurno continuo, day hospital, se ancora presente)

UDO ALTRE TIPOLOGIE
ADI – Consultori – SMI: non indicare nulla

GIORNATE EFFETTIVE/TRATTAMENTI

Per le UDO che assolvono il flusso FE1 prendere il valore totale della Colonna "GIORNATE A CARICO DEL FSR NEL PERIODO" (quindi considerando le gg di assenza a carico e non considerando le gg di assenze non remunerate), escludendo le giornate rese su posto non a contratto e in regime di solvenza, in quanto tale casistica non viene remunerata dal budget contrattato con la UDO

CDI e CDD
Part-time orizzontale – calcolare come ½ giornata e riportare la somma totale all'unità eccedente (es. 36,5 indicare 37)
Part-time verticale – calcolare come 1 giornata

CDD
Escludere dal calcolo le giornate di programmazione

ADI – Consultori – SMI: non indicare nulla

PRODUZIONE A BUDGET EFFETTIVA

Per le UDO che assolvono il flusso FE1 indicare il valore complessivo del valorizzato per le "GIORNATE A CARICO DEL FSR NEL PERIODO" (quindi considerando le gg di assenza a carico e non considerando le gg di assenze non remunerate), escludendo il valorizzato delle giornate rese su posto non a contratto o in regime di solvenza, in quanto tale casistica non viene remunerata dal budget contrattato con la UDO (corrispondenza con colonna budget rimodulato)

RLS.C.R.I.B.A.

Non calcolare la quota EXTRABUDGET, perché riportata in altra colonna

Per RIA calcolare e sommare il valore dell'importo del ticket (anche quota aggiuntiva)

Inserire l'importo della valorizzazione delle giornate di programmazione

Per le UDO che non assolvono il flusso FE1 (ADI VOUCHER, Consultori, SMI) indicare la produzione piena complessiva resa nell'anno 2015 a valere sul budget corrente (per ADI escludere la produzione resa a carico di dgr 1746/2011, dgr 2655/2014, ..)

PRODUZIONE RICONOSCIUTA

Per le UDO a budget (UDO FE1 + CON + SMI) indicare il valore definitivo della produzione riconosciuta ed erogabile alla unità d'offerta, al netto di eventuali abbattimenti o decurtazioni tariffarie effettuate in corso d'esercizio

Per i consultori familiari il dato precedente è la somma dei valori riconosciuti nell'ambito del budget contrattato anche per le prestazioni di prevenzione ed educazione alla salute e le funzioni di accesso/tutoring (ex funzioni non tariffabili)

Per l'ADI VOUCHER indicare SU UNA SOLA RIGA il valore della produzione riconosciuta a budget corrente (escludere la produzione resa a carico di dgr 1746/2011, dgr 2655/2014, ..)

RLS.C.R.I.B.A.

BUDGET A.S.L. anno 2015

A (B+C)

CODICE A.S.L.	TIPOLOGIA UNITA' DI OFFERTA	BUDGET TOTALE ASSEGNATO (marzo 2015)
	A.D.I.	15.315.000,00

Voce Altro in Specifica A.D.I. gestione diretta ANNO 2015

Acquisizione software gestionale. Canoni manutenzione software €. 69.849,98 Bolli €. 1.710,98 Ammortamenti €. 7.647,02

RL S.C.R.I.B.A.

B	C	D (E+F)	E	F	G (D-A)	H (I+N+S+T+U)	I (L+M)
di cui QUOTA EROGATORI VOUCHER	di cui QUOTA A.D.I. DIRETTA	BUDGET RIMODULATO (novembre 2015)	di cui QUOTA EROGATORI VOUCHER	di cui QUOTA A.D.I. DIRETTA	VARIAZIONE	Costi complessivi a carico gestione ASSI	Costi per beni di consumo
13.065.000,00	2.250.000,00	15.053.000,00	12.703.000,00	2.350.000,00	-262.000,00	2.240.906,95	113.040,06

RLS.C.R.I.B.A.

Specifica A.D.I. gestione diretta ANNO 2015							
L	M	N (O+P+Q+R)	O	P	Q	R	S
Costi per beni di consumo sanitari	Costi per beni di consumo non sanitari	Costi per personale dipendente	Costi per personale dipendente ruolo sanitario	Costi per personale dipendente ruolo professionale	Costi per personale dipendente ruolo tecnico	Costi per personale dipendente ruolo amministrativo	Costi per consulenze /incarichi di collaborazione da privato/ convenzioni da pubblico per servizi sanitari
0,00	113.040,06	1.652.494,80	1.385.494,80		210.000,00	57.000,00	285.701,22

RLS.C.R.I.B.A.

T	U
Costi per consulenze /incarichi di collaborazione da privato per servizi non sanitari	Altro (specificare)
110.463,80	79.207,07

RLS.C.R.I.B.A.

CODICE ASL	CODICE IDENTIFICATIVO PROGETTO	TOTALE VALORE DELLA PRODUZIONE RICONOSCIUTA A CARICO DELL'ASSEGNAZIONE DELLA DGR X/3363/2015 PER POST ACUTA RESIDENZIALE
301	301_C1_1	313.620,00
301	301_C1_2	80.240,00
301	301_C1_3	475.570,00
301	301_C1_4	324.560,00
301	301_C1_5	306.070,00
301	301_C1_6	305.470,00
301	301_C1_7	381.690,00

RLS.C.R.I.B.A.

BILANCIO SOCIALE

A.1.B) Contributi c/esercizio da enti pubblici (Extra Fondo) - Totale

Dettaglio conto: 4.10.10.20.020.010.00.000
Contributi da U.E.

			IMPORTI ASSEGNATI							DATI CHIUSURA									
Descrizione dell'ente o del soggetto concedente	nr. atto di assegnazione	Destinazione dell'assegnazione	Investimenti Assegnati (€/1.000)	Beni e servizi assegnati (€/1.000)	Prestazioni MMG/PLS/ MCA	Prestazioni Sanitarie	Costi Personale assegnati (€/1.000)	Altri oneri assegnati (€/1.000)	Totale assegnato (€/1.000)	Investimenti chiusura (€/1.000)	Beni e servizi assegnati (€/1.000)	Prestazioni MMG/PLS/ MCA	Prestazioni Sanitarie	Costi Personale assegnati (€/1.000)	Altri oneri assegnati (€/1.000)	Importo utilizzato preventivo (€/1.000)	Accant. quote inutilizzate contributi (€/1.000)	Incassato su assegnato 2015	Credito residuo su assegnato 2015
									-							-	-		-
									-							-	-		-
									-							-	-		-
									-							-	-		-
									-							-	-		-
									-							-	-		-
									-							-	-		-
									-							-	-		-
									-							-	-		-
									-							-	-		-
									-							-	-		-
									-							-	-		-
									-							-	-		-
									-							-	-		-
									-							-	-		-
									-							-	-		-
									-							-	-		-
									-							-	-		-
									-							-	-		-
									-							-	-		-
									-							-	-		-
TOTALE NOTA INTEGRATIVA - Consuntivo - 2015			-	-	-	-	-	-	-	-	-	-	-	-	-	-	-	-	-

Dettaglio conto: 4.10.10.20.020.020.00.000
Contributi da U.E. per progetti (FSE)

			IMPORTI ASSEGNATI							DATI PREVENTIVO									
Descrizione dell'ente o del soggetto concedente	nr. atto di assegnazione	Destinazione dell'assegnazione	Investimenti Assegnati (€/1.000)	Beni e servizi assegnati (€/1.000)	Prestazioni MMG/PLS/ MCA	Prestazioni Sanitarie	Costi Personale assegnati (€/1.000)	Altri oneri assegnati (€/1.000)	Totale assegnato (€/1.000)	Investimenti chiusura (€/1.000)	Beni e servizi assegnati (€/1.000)	Prestazioni MMG/PLS/ MCA	Prestazioni Sanitarie	Costi Personale assegnati (€/1.000)	Altri oneri assegnati (€/1.000)	Importo utilizzato preventivo (€/1.000)	Accant. quote inutilizzate contributi (€/1.000)	Incassato su assegnato 2015	Credito residuo su assegnato 2015
									-							-	-		-
									-							-	-		-
									-							-	-		-
									-							-	-		-
									-							-	-		-
									-							-	-		-
									-							-	-		-
									-							-	-		-
									-							-	-		-
									-							-	-		-
									-							-	-		-
									-							-	-		-
									-							-	-		-
									-							-	-		-
									-							-	-		-
									-							-	-		-
									-							-	-		-
									-							-	-		-
									-							-	-		-
									-							-	-		-
									-							-	-		-
									-							-	-		-
TOTALE NOTA INTEGRATIVA - Consuntivo - 2015			-	-	-	-	-	-	-	-	-	-	-	-	-	-	-	-	-

Dettaglio conto: 4.10.10.20.020.030.00.0000
Contributi vincolati da enti pubblici (extra fondo) - Vincolati

			IMPORTI ASSEGNATI							DATI CHIUSURA									
Descrizione dell'ente o del soggetto concedente	nr. atto di assegnazione	Destinazione dell'assegnazione	Investimenti Assegnati (€/1.000)	Beni e servizi assegnati (€/1.000)	Prestazioni MMG/PLS/ MCA	Prestazioni Sanitarie	Costi Personale assegnati (€/1.000)	Altri oneri assegnati (€/1.000)	Totale assegnato (€/1.000)	Investimenti chiusura (€/1.000)	Beni e servizi assegnati (€/1.000)	Prestazioni MMG/PLS/ MCA	Prestazioni Sanitarie	Costi Personale assegnati (€/1.000)	Altri oneri assegnati (€/1.000)	Importo utilizzato preventivo (€/1.000)	Accant. quote inutilizzate contributi (€/1.000)	Incassato su assegnato 2015	Credito residuo su assegnato 2015
									-							-	-		-
									-							-	-		-
									-							-	-		-
									-							-	-		-
									-							-	-		-
									-							-	-		-
									-							-	-		-
									-							-	-		-

Riservato ad uso interno

									-								-	-		-
									-								-	-		-
									-								-	-		-
									-								-	-		-
									-								-	-		-
									-								-	-		-
									-								-	-		-
									-								-	-		-
									-								-	-		-
									-								-	-		-
									-								-	-		-
									-								-	-		-
TOTALE NOTA INTEGRATIVA - Consuntivo - 2015			-	-	-	-	-	-	-	-	-	-	-	-	-	-	-	-	-	-

Dettaglio conto: 4.10.10.20.020.035.00.000
Contributi da altri enti pubblici (extra fondo) - Altro

Descrizione dell'ente o del soggetto concedente	nr. atto di assegnazione	Destinazione dell'assegnazione	IMPORTI ASSEGNATI							DATI CHIUSURA									
			Investimenti Assegnati (€/1.000)	Beni e servizi assegnati (€/1.000)	Prestazioni MMG/PLS/ MCA	Prestazioni Sanitarie	Costi Personale assegnati (€/1.000)	Altri oneri assegnati (€/1.000)	Totale assegnato (€/1.000)	Investimenti chiusura (€/1.000)	Beni e servizi assegnati (€/1.000)	Prestazioni MMG/PLS/ MCA	Prestazioni Sanitarie	Costi Personale assegnati (€/1.000)	Altri oneri assegnati (€/1.000)	Importo utilizzato preventivo (€/1.000)	Accant. quote inutilizzate contributi (€/1.000)	Incassato su assegnato 2015	Credito residuo su assegnato 2015
									-							-	-		-
									-							-	-		-
									-							-	-		-
									-							-	-		-
									-							-	-		-
									-							-	-		-
									-							-	-		-
									-							-	-		-
									-							-	-		-
									-							-	-		-
									-							-	-		-
									-							-	-		-
									-							-	-		-
									-							-	-		-
									-							-	-		-
									-							-	-		-
									-							-	-		-
									-							-	-		-
									-							-	-		-
									-							-	-		-
TOTALE NOTA INTEGRATIVA - Consuntivo - 2015			-	-	-	-	-	-	-	-	-	-	-	-	-	-	-	-	-

Dettaglio conto: 4.10.10.20.030.010.00.000
Contributi da Asl/Ao/Fondazioni della Regione (extra fondo) - Vincolati

Descrizione dell'ente o del soggetto concedente	nr. atto di assegnazione	Destinazione dell'assegnazione	IMPORTI ASSEGNATI							DATI CHIUSURA									
			Investimenti Assegnati (€/1.000)	Beni e servizi assegnati (€/1.000)	Prestazioni MMG/PLS/ MCA	Prestazioni Sanitarie	Costi Personale assegnati (€/1.000)	Altri oneri assegnati (€/1.000)	Totale assegnato (€/1.000)	Investimenti chiusura (€/1.000)	Beni e servizi assegnati (€/1.000)	Prestazioni MMG/PLS/ MCA	Prestazioni Sanitarie	Costi Personale assegnati (€/1.000)	Altri oneri assegnati (€/1.000)	Importo utilizzato preventivo (€/1.000)	Accant. quote inutilizzate contributi (€/1.000)	Incassato su assegnato 2015	Credito residuo su assegnato 2015
									-							-	-		-
									-							-	-		-
									-							-	-		-
									-							-	-		-
									-							-	-		-
									-							-	-		-
									-							-	-		-
									-							-	-		-
									-							-	-		-
									-							-	-		-
									-							-	-		-
									-							-	-		-
									-							-	-		-
									-							-	-		-
									-							-	-		-
									-							-	-		-
									-							-	-		-
									-							-	-		-
									-							-	-		-
TOTALE NOTA INTEGRATIVA - Consuntivo - 2015			-	-	-	-	-	-	-	-	-	-	-	-	-	-	-	-	-

Dettaglio conto: 4.10.10.20.030.020.00.000
Contributi da Asl/Ao/Fondazioni della Regione (extra fondo) - Altro

IMPORTI ASSEGNATI	DATI CHIUSURA

721

Descrizione dell'ente o del soggetto concedente	nr. atto di assegnazione	Destinazione dell'assegnazione	Investimenti Assegnati (€/1.000)	Beni e servizi assegnati (€/1.000)	Prestazioni MMG/PLS/ MCA	Prestazioni Sanitarie	Costi Personale assegnati (€/1.000)	Altri oneri assegnati (€/1.000)	Totale assegnato (€/1.000)	Investimenti chiusura (€/1.000)	Beni e servizi assegnati (€/1.000)	Prestazioni MMG/PLS/ MCA	Prestazioni Sanitarie	Costi Personale assegnati (€/1.000)	Altri oneri assegnati (€/1.000)	Importo utilizzato preventivo (€/1.000)	Accant. quote inutilizzate contributi (€/1.000)	Incassato su assegnato 2015	Credito residuo su assegnato 2015
ASL MI1	DGR 1577/11	DOTE CARE GIVING ASSISTENZIALE INDAP LOMBARDIA 2014		15					15		-					-	15	15	-
									-							-	-		-
									-							-	-		-
									-							-	-		-
									-							-	-		-
									-							-	-		-
									-							-	-		-
									-							-	-		-
									-							-	-		-
									-							-	-		-
									-							-	-		-
									-							-	-		-
									-							-	-		-
									-							-	-		-
									-							-	-		-
									-							-	-		-
									-							-	-		-
									-							-	-		-
									-							-	-		-
									-							-	-		-
TOTALE NOTA INTEGRATIVA - Consuntivo - 2015			-	15	-	-	-	-	15	-	-	-	-	-	-	-	15	15	-

Dettaglio conto: 4.10.10.20.600.010.00.000
Fondo sociale regionale parte corrente - risorse per ambiti distrettuali

			IMPORTI ASSEGNATI							**DATI CHIUSURA**									
Descrizione dell'ente o del soggetto concedente	nr. atto di assegnazione	Destinazione dell'assegnazione	Investimenti Assegnati (€/1.000)	Beni e servizi assegnati (€/1.000)	Prestazioni MMG/PLS/ MCA	Prestazioni Sanitarie	Costi Personale assegnati (€/1.000)	Altri oneri assegnati (€/1.000)	Totale assegnato (€/1.000)	Investimenti chiusura (€/1.000)	Beni e servizi assegnati (€/1.000)	Prestazioni MMG/PLS/ MCA	Prestazioni Sanitarie	Costi Personale assegnati (€/1.000)	Altri oneri assegnati (€/1.000)	Importo utilizzato preventivo (€/1.000)	Accant. quote inutilizzate contributi (€/1.000)	Incassato su assegnato 2015	Credito residuo su assegnato 2015
REGIONE LOMBA	DGR.4134/201	Risorse Fondo Sociale Regionale anno 2015(Decreto 11029/15)		6.141					6.141		6.141					6.141	-	6.141	-
REGIONE LOMBA	DGR.4531/15	Risorse Fondo Sociale Regionale in c/to capitale per Ambiti(300033)		1.009					1.009		-					-	1.009	1.009	-
									-							-	-		-
									-							-	-		-
									-							-	-		-
									-							-	-		-
									-							-	-		-
									-							-	-		-
									-							-	-		-
									-							-	-		-
									-							-	-		-
									-							-	-		-
									-							-	-		-
									-							-	-		-
									-							-	-		-
									-							-	-		-
									-							-	-		-
									-							-	-		-
									-							-	-		-
									-							-	-		-
TOTALE NOTA INTEGRATIVA - Consuntivo - 2015			-	7.150	-	-	-	-	7.150	-	6.141	-	-	-	-	6.141	1.009	7.150	-

Dettaglio conto: 4.10.10.20.600.020.00.000
Fondo sociale regionale parte corrente - quota per gestione amministrativa

			IMPORTI ASSEGNATI							**DATI CHIUSURA**									
Descrizione dell'ente o del soggetto concedente	nr. atto di assegnazione	Destinazione dell'assegnazione	Investimenti Assegnati (€/1.000)	Beni e servizi assegnati (€/1.000)	Prestazioni MMG/PLS/ MCA	Prestazioni Sanitarie	Costi Personale assegnati (€/1.000)	Altri oneri assegnati (€/1.000)	Totale assegnato (€/1.000)	Investimenti chiusura (€/1.000)	Beni e servizi assegnati (€/1.000)	Prestazioni MMG/PLS/ MCA	Prestazioni Sanitarie	Costi Personale assegnati (€/1.000)	Altri oneri assegnati (€/1.000)	Importo utilizzato preventivo (€/1.000)	Accant. quote inutilizzate contributi (€/1.000)	Incassato su assegnato 2015	Credito residuo su assegnato 2015
									-							-	-		-
									-							-	-		-
									-							-	-		-
									-							-	-		-
									-							-	-		-
									-							-	-		-
									-							-	-		-
									-							-	-		-
									-							-	-		-
									-							-	-		-
									-							-	-		-
									-							-	-		-
									-							-	-		-
									-							-	-		-

									-								-	-		-
									-								-	-		-
									-								-	-		-
									-								-	-		-
									-								-	-		-
									-								-	-		-
TOTALE NOTA INTEGRATIVA - Consuntivo - 2015			**-**	**-**	**-**	**-**	**-**	**-**	**-**	**-**	**-**	**-**	**-**	**-**	**-**	**-**	**-**	**-**	**-**	**-**

Dettaglio conto: 4.10.10.20.600.050.00.000
Contributi da Regione per esercizio funzioni di vigilanza

			IMPORTI ASSEGNATI							DATI CHIUSURA									
Descrizione dell'ente o del soggetto concedente	nr. atto di assegnazione	Destinazione dell'assegnazione	Investimenti Assegnati (€/1.000)	Beni e servizi assegnati (€/1.000)	Prestazioni MMG/PLS/ MCA	Prestazioni Sanitarie	Costi Personale assegnati (€/1.000)	Altri oneri assegnati (€/1.000)	Totale assegnato (€/1.000)	Investimenti chiusura (€/1.000)	Beni e servizi assegnati (€/1.000)	Prestazioni MMG/PLS/ MCA	Prestazioni Sanitarie	Costi Personale assegnati (€/1.000)	Altri oneri assegnati (€/1.000)	Importo utilizzato preventivo (€/1.000)	Accant. quote inutilizzate contributi (€/1.000)	Incassato su assegnato 2015	Credito residuo su assegnato 2015
REGIONE LOMBA	DGR 11036/20	FUNZIONI TRASFERITE PER VIGILANZA PER ASL		105					105		-					-	105	105	-
									-							-	-		-
									-							-	-		-
									-							-	-		-
									-							-	-		-
									-							-	-		-
									-							-	-		-
									-							-	-		-
									-							-	-		-
									-							-	-		-
									-							-	-		-
									-							-	-		-
									-							-	-		-
									-							-	-		-
									-							-	-		-
									-							-	-		-
									-							-	-		-
									-							-	-		-
									-							-	-		-
									-							-	-		-
									-							-	-		-
TOTALE NOTA INTEGRATIVA - Consuntivo - 2015			**-**	**105**	**-**	**-**	**-**	**-**	**105**	**-**	**-**	**-**	**-**	**-**	**-**	**-**	**105**	**105**	**-**

Dettaglio conto: 4.10.10.20.600.060.00.000
Contributi da Regione per funzioni trasferite ai Comuni in materia di autorizzazione al funzion

			IMPORTI ASSEGNATI							DATI CHIUSURA									
Descrizione dell'ente o del soggetto concedente	nr. atto di assegnazione	Destinazione dell'assegnazione	Investimenti Assegnati (€/1.000)	Beni e servizi assegnati (€/1.000)	Prestazioni MMG/PLS/ MCA	Prestazioni Sanitarie	Costi Personale assegnati (€/1.000)	Altri oneri assegnati (€/1.000)	Totale assegnato (€/1.000)	Investimenti chiusura (€/1.000)	Beni e servizi assegnati (€/1.000)	Prestazioni MMG/PLS/ MCA	Prestazioni Sanitarie	Costi Personale assegnati (€/1.000)	Altri oneri assegnati (€/1.000)	Importo utilizzato preventivo (€/1.000)	Accant. quote inutilizzate contributi (€/1.000)	Incassato su assegnato 2015	Credito residuo su assegnato 2015
REGIONE LOMBA	DGR 11036/20	FUNZIONI TRASFERITE PER VIGILANZA PER AMBITI		104					104		104					104	-	104	-
									-							-	-		-
									-							-	-		-
									-							-	-		-
									-							-	-		-
									-							-	-		-
									-							-	-		-
									-							-	-		-
									-							-	-		-
									-							-	-		-
									-							-	-		-
									-							-	-		-
									-							-	-		-
									-							-	-		-
									-							-	-		-
									-							-	-		-
									-							-	-		-
									-							-	-		-
									-							-	-		-
									-							-	-		-
TOTALE NOTA INTEGRATIVA - Consuntivo - 2015			**-**	**104**	**-**	**-**	**-**	**-**	**104**	**-**	**104**	**-**	**-**	**-**	**-**	**104**	**-**	**104**	**-**

Dettaglio conto: 4.10.10.20.600.070.00.000
Altri contributi da Regione (Bilancio sociale)

			IMPORTI ASSEGNATI							DATI CHIUSURA									
Descrizione dell'ente o del soggetto concedente	nr. atto di assegnazione	Destinazione dell'assegnazione	Investimenti Assegnati (€/1.000)	Beni e servizi assegnati (€/1.000)	Prestazioni MMG/PLS/ MCA	Prestazioni Sanitarie	Costi Personale assegnati (€/1.000)	Altri oneri assegnati (€/1.000)	Totale assegnato (€/1.000)	Investimenti chiusura (€/1.000)	Beni e servizi assegnati (€/1.000)	Prestazioni MMG/PLS/ MCA	Prestazioni Sanitarie	Costi Personale assegnati (€/1.000)	Altri oneri assegnati (€/1.000)	Importo utilizzato preventivo (€/1.000)	Accant. quote inutilizzate contributi (€/1.000)	Incassato su assegnato 2015	Credito residuo su assegnato 2015
REGIONE LOMBA	Dgr.4327/2015	Modifica degli Strumenti di guida a disabili ex L.104/92 art.27		31					31		-					-	31	31	-
REGIONE LOMBA	DGR.1081/201	Dote Conciliazione "Premialità"		72					72		72					72	-		72
REGIONE LOMBA	DGR.4152/201	Decreto 8913 del 27/10/2015 - Bonus Bebè(313023)		382					382		-					-	382		382

PRO.GRE.DI.

REGIONE LOMBA	D.D.G.7060/20	Reddito di autonomia e inclusione sociale Adolescenza(313024)		108					108		-					-	108		108
REGIONE LOMBA	DGR.2531/201	Promoz.e sviluppo sul territorio azioni per la qualità della vita delle persone sott		10					10		-					-	10		10
									-							-	-		-
									-							-	-		-
									-							-	-		-
									-							-	-		-
									-							-	-		-
									-							-	-		-
									-							-	-		-
									-							-	-		-
									-							-	-		-
									-							-	-		-
									-							-	-		-
									-							-	-		-
									-							-	-		-
									-							-	-		-
									-							-	-		-
									-							-	-		-
									-							-	-		-
TOTALE NOTA INTEGRATIVA - Consuntivo - 2015			**-**	**603**	**-**	**-**	**-**	**-**	**603**	**-**	**72**	**-**	**-**	**-**	**-**	**72**	**531**	**31**	**572**

Dettaglio conto: 4.10.10.20.600.110.00.000
Fondo nazionale per le politiche sociali - risorse per ambiti distrettuali

Descrizione dell'ente o del soggetto concedente	nr. atto di assegnazione	Destinazione dell'assegnazione	IMPORTI ASSEGNATI: Investimenti Assegnati (€/1.000)	Beni e servizi assegnati (€/1.000)	Prestazioni MMG/PLS/ MCA	Prestazioni Sanitarie	Costi Personale assegnati (€/1.000)	Altri oneri assegnati (€/1.000)	Totale assegnato (€/1.000)	DATI CHIUSURA: Investimenti chiusura (€/1.000)	Beni e servizi assegnati (€/1.000)	Prestazioni MMG/PLS/ MCA	Prestazioni Sanitarie	Costi Personale assegnati (€/1.000)	Altri oneri assegnati (€/1.000)	Importo utilizzato preventivo (€/1.000)	Accant. quote inutilizzate contributi (€/1.000)	Incassato su assegnato 2015	Credito residuo su assegnato 2015
REGIONE LOMBA	DGR.4532/15	F.N.P.S.2015		4.164					4.164		0					-	4.164		4.164
									-							-	-		-
									-							-	-		-
									-							-	-		-
									-							-	-		-
									-							-	-		-
									-							-	-		-
									-							-	-		-
									-							-	-		-
									-							-	-		-
									-							-	-		-
									-							-	-		-
									-							-	-		-
									-							-	-		-
									-							-	-		-
									-							-	-		-
									-							-	-		-
									-							-	-		-
									-							-	-		-
									-							-	-		-
									-							-	-		-
TOTALE NOTA INTEGRATIVA - Consuntivo - 2015			**-**	**4.164**	**-**	**-**	**-**	**-**	**4.164**	**-**	**-**	**-**	**-**	**-**	**-**	**-**	**4.164**	**-**	**4.164**

Dettaglio conto: 4.10.10.20.600.120.00.000
Fondo nazionale per le politiche sociali - quota per gestione amministrativa

Descrizione dell'ente o del soggetto concedente	nr. atto di assegnazione	Destinazione dell'assegnazione	IMPORTI ASSEGNATI: Investimenti Assegnati (€/1.000)	Beni e servizi assegnati (€/1.000)	Prestazioni MMG/PLS/ MCA	Prestazioni Sanitarie	Costi Personale assegnati (€/1.000)	Altri oneri assegnati (€/1.000)	Totale assegnato (€/1.000)	DATI CHIUSURA: Investimenti chiusura (€/1.000)	Beni e servizi assegnati (€/1.000)	Prestazioni MMG/PLS/ MCA	Prestazioni Sanitarie	Costi Personale assegnati (€/1.000)	Altri oneri assegnati (€/1.000)	Importo utilizzato preventivo (€/1.000)	Accant. quote inutilizzate contributi (€/1.000)	Incassato su assegnato 2015	Credito residuo su assegnato 2015
									-							-	-		-
									-							-	-		-
									-							-	-		-
									-							-	-		-
									-							-	-		-
									-							-	-		-
									-							-	-		-
									-							-	-		-
									-							-	-		-
									-							-	-		-
									-							-	-		-
									-							-	-		-
									-							-	-		-
									-							-	-		-
									-							-	-		-
									-							-	-		-
									-							-	-		-
									-							-	-		-
									-							-	-		-
									-							-	-		-
TOTALE NOTA INTEGRATIVA - Consuntivo - 2015			**-**	**-**	**-**	**-**	**-**	**-**	**-**	**-**	**-**	**-**	**-**	**-**	**-**	**-**	**-**	**-**	**-**

Pubblicato ai sensi del D.Lgs. 33/2013

Dettaglio conto: 4.10.10.20.600.130.00.000
Fondo nazionale per le politiche sociali - risorse per la realizzazione del sistema integrato di i

			IMPORTI ASSEGNATI							DATI CHIUSURA									
Descrizione dell'ente o del soggetto concedente	nr. atto di assegnazione	Destinazione dell'assegnazione	Investimenti Assegnati (€/1.000)	Beni e servizi assegnati (€/1.000)	Prestazioni MMG/PLS/ MCA	Prestazioni Sanitarie	Costi Personale assegnati (€/1.000)	Altri oneri assegnati (€/1.000)	Totale assegnato (€/1.000)	Investimenti chiusura (€/1.000)	Beni e servizi assegnati (€/1.000)	Prestazioni MMG/PLS/ MCA	Prestazioni Sanitarie	Costi Personale assegnati (€/1.000)	Altri oneri assegnati (€/1.000)	Importo utilizzato preventivo (€/1.000)	Accant. quote inutilizzate contributi (€/1.000)	Incassato su assegnato 2015	Credito residuo su assegnato 2015
									-							-	-		-
									-							-	-		-
									-							-	-		-
									-							-	-		-
									-							-	-		-
									-							-	-		-
									-							-	-		-
									-							-	-		-
									-							-	-		-
									-							-	-		-
									-							-	-		-
									-							-	-		-
									-							-	-		-
									-							-	-		-
									-							-	-		-
									-							-	-		-
									-							-	-		-
									-							-	-		-
									-							-	-		-
									-							-	-		-
TOTALE NOTA INTEGRATIVA - Consuntivo - 2015			**-**	**-**	**-**	**-**	**-**	**-**	**-**	**-**	**-**	**-**	**-**	**-**	**-**	**-**	**-**	**-**	**-**

Dettaglio conto: 4.10.10.20.600.140.00.000
Fondo nazionale per le politiche sociali - risorse finalizzate leggi di settore

			IMPORTI ASSEGNATI							DATI CHIUSURA									
Descrizione dell'ente o del soggetto concedente	nr. atto di assegnazione	Destinazione dell'assegnazione	Investimenti Assegnati (€/1.000)	Beni e servizi assegnati (€/1.000)	Prestazioni MMG/PLS/ MCA	Prestazioni Sanitarie	Costi Personale assegnati (€/1.000)	Altri oneri assegnati (€/1.000)	Totale assegnato (€/1.000)	Investimenti chiusura (€/1.000)	Beni e servizi assegnati (€/1.000)	Prestazioni MMG/PLS/ MCA	Prestazioni Sanitarie	Costi Personale assegnati (€/1.000)	Altri oneri assegnati (€/1.000)	Importo utilizzato preventivo (€/1.000)	Accant. quote inutilizzate contributi (€/1.000)	Incassato su assegnato 2015	Credito residuo su assegnato 2015
									-							-	-		-
									-							-	-		-
									-							-	-		-
									-							-	-		-
									-							-	-		-
									-							-	-		-
									-							-	-		-
									-							-	-		-
									-							-	-		-
									-							-	-		-
									-							-	-		-
									-							-	-		-
									-							-	-		-
									-							-	-		-
									-							-	-		-
									-							-	-		-
									-							-	-		-
									-							-	-		-
									-							-	-		-
									-							-	-		-
									-							-	-		-
									-							-	-		-
TOTALE NOTA INTEGRATIVA - Consuntivo - 2015			**-**	**-**	**-**	**-**	**-**	**-**	**-**	**-**	**-**	**-**	**-**	**-**	**-**	**-**	**-**	**-**	**-**

Dettaglio conto: 4.10.10.20.600.145.00.000
Fondo nazionale per le non autosufficienze - risorse per ambiti distrettuali

			IMPORTI ASSEGNATI							DATI CHIUSURA									
Descrizione dell'ente o del soggetto concedente	nr. atto di assegnazione	Destinazione dell'assegnazione	Investimenti Assegnati (€/1.000)	Beni e servizi assegnati (€/1.000)	Prestazioni MMG/PLS/ MCA	Prestazioni Sanitarie	Costi Personale assegnati (€/1.000)	Altri oneri assegnati (€/1.000)	Totale assegnato (€/1.000)	Investimenti chiusura (€/1.000)	Beni e servizi assegnati (€/1.000)	Prestazioni MMG/PLS/ MCA	Prestazioni Sanitarie	Costi Personale assegnati (€/1.000)	Altri oneri assegnati (€/1.000)	Importo utilizzato preventivo (€/1.000)	Accant. quote inutilizzate contributi (€/1.000)	Incassato su assegnato 2015	Credito residuo su assegnato 2015
REGIONE LOMBARDIA ex ASL BERGAMO 301	4249/2015 MISURA B1 ASSEGN.CO N DECRETO 11037 DEL 4/12/2015	F.N.A.2015 MISURA B1		2.587					2.587		188					188	2.399	2.587	-
									-							-	-		-
									-							-	-		-
									-							-	-		-
									-							-	-		-
									-							-	-		-
									-							-	-		-

PER UFFICIO STAMPA

									-								-	-		-
									-								-	-		-
									-								-	-		-
									-								-	-		-
									-								-	-		-
									-								-	-		-
									-								-	-		-
									-								-	-		-
									-								-	-		-
									-								-	-		-
									-								-	-		-
									-								-	-		-
									-								-	-		-
TOTALE NOTA INTEGRATIVA - Consuntivo - 2015			**-**	**2.587**	**-**	**-**	**-**	**-**	**2.587**	**-**	**188**	**-**	**-**	**-**	**-**	**188**	**2.399**	**2.587**	**-**

Dettaglio conto: 4.10.10.20.600.148.00.000
Fondo nazionale per le non autosufficienze - risorse ATS

			IMPORTI ASSEGNATI							DATI CHIUSURA									
Descrizione dell'ente o del soggetto concedente	nr. atto di assegnazione	Destinazione dell'assegnazione	Investimenti Assegnati (€/1.000)	Beni e servizi assegnati (€/1.000)	Prestazioni MMG/PLS/ MCA	Prestazioni Sanitarie	Costi Personale assegnati (€/1.000)	Altri oneri assegnati (€/1.000)	Totale assegnato (€/1.000)	Investimenti chiusura (€/1.000)	Beni e servizi assegnati (€/1.000)	Prestazioni MMG/PLS/ MCA	Prestazioni Sanitarie	Costi Personale assegnati (€/1.000)	Altri oneri assegnati (€/1.000)	Importo utilizzato preventivo (€/1.000)	Accant. quote inutilizzate contributi (€/1.000)	Incassato su assegnato 2015	Credito residuo su assegnato 2015
REGIONE LOMBARDIA ex ASL BERGAMO 301	4249/2015 MISURA B2 ASSEGN.CON DECRETO 11037 DEL 4/12/2015	F.N.A.2015 MISURA B2		3.106					3.106		-					-	3.106	3.107	- 1
									-							-	-		-
									-							-	-		-
									-							-	-		-
									-							-	-		-
									-							-	-		-
									-							-	-		-
									-							-	-		-
									-							-	-		-
									-							-	-		-
									-							-	-		-
									-							-	-		-
									-							-	-		-
									-							-	-		-
									-							-	-		-
									-							-	-		-
									-							-	-		-
									-							-	-		-
									-							-	-		-
									-							-	-		-
TOTALE NOTA INTEGRATIVA - Consuntivo - 2015			**-**	**3.106**	**-**	**-**	**-**	**-**	**3.106**	**-**	**-**	**-**	**-**	**-**	**-**	**-**	**3.106**	**3.107**	**- 1**

Dettaglio conto: 4.10.10.20.600.320.00.000
Fondo nazionale per la famiglia - risorse per ambiti distrettuali

			IMPORTI ASSEGNATI							DATI CHIUSURA									
Descrizione dell'ente o del soggetto concedente	nr. atto di assegnazione	Destinazione dell'assegnazione	Investimenti Assegnati (€/1.000)	Beni e servizi assegnati (€/1.000)	Prestazioni MMG/PLS/ MCA	Prestazioni Sanitarie	Costi Personale assegnati (€/1.000)	Altri oneri assegnati (€/1.000)	Totale assegnato (€/1.000)	Investimenti chiusura (€/1.000)	Beni e servizi assegnati (€/1.000)	Prestazioni MMG/PLS/ MCA	Prestazioni Sanitarie	Costi Personale assegnati (€/1.000)	Altri oneri assegnati (€/1.000)	Importo utilizzato preventivo (€/1.000)	Accant. quote inutilizzate contributi (€/1.000)	Incassato su assegnato 2015	Credito residuo su assegnato 2015
									-							-	-		-
									-							-	-		-
									-							-	-		-
									-							-	-		-
									-							-	-		-
									-							-	-		-
									-							-	-		-
									-							-	-		-
									-							-	-		-
									-							-	-		-
									-							-	-		-
									-							-	-		-
									-							-	-		-
									-							-	-		-
									-							-	-		-
									-							-	-		-
									-							-	-		-
									-							-	-		-
									-							-	-		-
									-							-	-		-
TOTALE NOTA INTEGRATIVA - Consuntivo - 2015			**-**	**-**	**-**	**-**	**-**	**-**	**-**	**-**	**-**	**-**	**-**	**-**	**-**	**-**	**-**	**-**	**-**

Dettaglio conto: 4.10.10.20.600.150.00.000
Contributi statali vincolati per servizi socio assistenziali

			IMPORTI ASSEGNATI							DATI CHIUSURA									
Descrizione dell'ente o del soggetto concedente	nr. atto di assegnazione	Destinazione dell'assegnazione	Investimenti Assegnati (€/1.000)	Beni e servizi assegnati (€/1.000)	Prestazioni MMG/PLS/ MCA	Prestazioni Sanitarie	Costi Personale assegnati (€/1.000)	Altri oneri assegnati (€/1.000)	Totale assegnato (€/1.000)	Investimenti chiusura (€/1.000)	Beni e servizi assegnati (€/1.000)	Prestazioni MMG/PLS/ MCA	Prestazioni Sanitarie	Costi Personale assegnati (€/1.000)	Altri oneri assegnati (€/1.000)	Importo utilizzato preventivo (€/1.000)	Accant. quote inutilizzate contributi (€/1.000)	Incassato su assegnato 2015	Credito residuo su assegnato 2015
									-							-	-		-
									-							-	-		-
									-							-	-		-
									-							-	-		-
									-							-	-		-
									-							-	-		-
									-							-	-		-
									-							-	-		-
									-							-	-		-
									-							-	-		-
									-							-	-		-
									-							-	-		-
									-							-	-		-
									-							-	-		-
									-							-	-		-
									-							-	-		-
									-							-	-		-
									-							-	-		-
									-							-	-		-
									-							-	-		-
TOTALE NOTA INTEGRATIVA - Consuntivo - 2015			**-**	**-**	**-**	**-**	**-**	**-**	**-**	**-**	**-**	**-**	**-**	**-**	**-**	**-**	**-**	**-**	**-**

Dettaglio conto: 4.10.10.20.600.210.00.000
Contributi da Comuni per attività socio assistenziali

			IMPORTI ASSEGNATI							DATI CHIUSURA									
Descrizione dell'ente o del soggetto concedente	nr. atto di assegnazione	Destinazione dell'assegnazione	Investimenti Assegnati (€/1.000)	Beni e servizi assegnati (€/1.000)	Prestazioni MMG/PLS/ MCA	Prestazioni Sanitarie	Costi Personale assegnati (€/1.000)	Altri oneri assegnati (€/1.000)	Totale assegnato (€/1.000)	Investimenti chiusura (€/1.000)	Beni e servizi assegnati (€/1.000)	Prestazioni MMG/PLS/ MCA	Prestazioni Sanitarie	Costi Personale assegnati (€/1.000)	Altri oneri assegnati (€/1.000)	Importo utilizzato preventivo (€/1.000)	Accant. quote inutilizzate contributi (€/1.000)	Incassato su assegnato 2015	Credito residuo su assegnato 2015
AMBITI TERRITOI	DELIBERA AT	CONTRIBUTO PROVINCIALIZZAZIONE FSR 2015		82					82		-					-	82	4	78
									-							-	-		-
									-							-	-		-
									-							-	-		-
									-							-	-		-
									-							-	-		-
									-							-	-		-
									-							-	-		-
									-							-	-		-
									-							-	-		-
									-							-	-		-
									-							-	-		-
									-							-	-		-
									-							-	-		-
									-							-	-		-
									-							-	-		-
									-							-	-		-
									-							-	-		-
									-							-	-		-
									-							-	-		-
									-							-	-		-
TOTALE NOTA INTEGRATIVA - Consuntivo - 2015			**-**	**82**	**-**	**-**	**-**	**-**	**82**	**-**	**-**	**-**	**-**	**-**	**-**	**-**	**82**	**4**	**78**

Dettaglio conto: 4.10.10.20.600.310.00.000
Contributi da Province per servizi socio assistenziali

			IMPORTI ASSEGNATI							DATI CHIUSURA									
Descrizione dell'ente o del soggetto concedente	nr. atto di assegnazione	Destinazione dell'assegnazione	Investimenti Assegnati (€/1.000)	Beni e servizi assegnati (€/1.000)	Prestazioni MMG/PLS/ MCA	Prestazioni Sanitarie	Costi Personale assegnati (€/1.000)	Altri oneri assegnati (€/1.000)	Totale assegnato (€/1.000)	Investimenti chiusura (€/1.000)	Beni e servizi assegnati (€/1.000)	Prestazioni MMG/PLS/ MCA	Prestazioni Sanitarie	Costi Personale assegnati (€/1.000)	Altri oneri assegnati (€/1.000)	Importo utilizzato preventivo (€/1.000)	Accant. quote inutilizzate contributi (€/1.000)	Incassato su assegnato 2015	Credito residuo su assegnato 2015
									-							-	-		-
									-							-	-		-
									-							-	-		-
									-							-	-		-
									-							-	-		-
									-							-	-		-
									-							-	-		-
									-							-	-		-
									-							-	-		-
									-							-	-		-
									-							-	-		-

727

									-								-	-		-
									-								-	-		-
									-								-	-		-
									-								-	-		-
									-								-	-		-
									-								-	-		-
									-								-	-		-
									-								-	-		-
									-								-	-		-
TOTALE NOTA INTEGRATIVA - Consuntivo - 2015			-	-	-	-	-	-	-	-	-	-	-	-	-	-	-	-	-	-

A.1.C) Contributi c/esercizio da enti privati

Dettaglio conto: 4.10.10.30.010.000.00.000
Contributi da persone giuridiche private - Vincolati

			IMPORTI ASSEGNATI							DATI CHIUSURA									
Descrizione dell'ente o del soggetto concedente	nr. atto di assegnazione	Destinazione dell'assegnazione	Investimenti Assegnati (€/1.000)	Beni e servizi assegnati (€/1.000)	Prestazioni MMG/PLS/ MCA	Prestazioni Sanitarie	Costi Personale assegnati (€/1.000)	Altri oneri assegnati (€/1.000)	Totale assegnato (€/1.000)	Investimenti chiusura (€/1.000)	Beni e servizi assegnati (€/1.000)	Prestazioni MMG/PLS/ MCA	Prestazioni Sanitarie	Costi Personale assegnati (€/1.000)	Altri oneri assegnati (€/1.000)	Importo utilizzato preventivo (€/1.000)	Accant. quote inutilizzate contributi (€/1.000)	Incassato su assegnato 2015	Credito residuo su assegnato 2015
									-							-	-		-
									-							-	-		-
									-							-	-		-
									-							-	-		-
									-							-	-		-
									-							-	-		-
									-							-	-		-
									-							-	-		-
									-							-	-		-
									-							-	-		-
									-							-	-		-
									-							-	-		-
									-							-	-		-
									-							-	-		-
									-							-	-		-
									-							-	-		-
									-							-	-		-
									-							-	-		-
									-							-	-		-
									-							-	-		-
									-							-	-		-
TOTALE NOTA INTEGRATIVA - Consuntivo - 2015			-	-	-	-	-	-	-	-	-	-	-	-	-	-	-	-	-

Dettaglio conto: 4.10.10.30.020.000.00.000
Contributi da persone fisiche private - Vincolati

			IMPORTI ASSEGNATI							DATI CHIUSURA									
Descrizione dell'ente o del soggetto concedente	nr. atto di assegnazione	Destinazione dell'assegnazione	Investimenti Assegnati (€/1.000)	Beni e servizi assegnati (€/1.000)	Prestazioni MMG/PLS/ MCA	Prestazioni Sanitarie	Costi Personale assegnati (€/1.000)	Altri oneri assegnati (€/1.000)	Totale assegnato (€/1.000)	Investimenti chiusura (€/1.000)	Beni e servizi assegnati (€/1.000)	Prestazioni MMG/PLS/ MCA	Prestazioni Sanitarie	Costi Personale assegnati (€/1.000)	Altri oneri assegnati (€/1.000)	Importo utilizzato preventivo (€/1.000)	Accant. quote inutilizzate contributi (€/1.000)	Incassato su assegnato 2015	Credito residuo su assegnato 2015
									-							-	-		-
									-							-	-		-
									-							-	-		-
									-							-	-		-
									-							-	-		-
									-							-	-		-
									-							-	-		-
									-							-	-		-
									-							-	-		-
									-							-	-		-
									-							-	-		-
									-							-	-		-
									-							-	-		-
									-							-	-		-
									-							-	-		-
									-							-	-		-
									-							-	-		-
									-							-	-		-
									-							-	-		-
									-							-	-		-
									-							-	-		-
TOTALE NOTA INTEGRATIVA - Consuntivo - 2015			-	-	-	-	-	-	-	-	-	-	-	-	-	-	-	-	-

Dettaglio conto: 4.10.10.30.080.000.00.000
Altri contributi da privati - Indistinto

IMPORTI ASSEGNATI	DATI CHIUSURA

RIFIUTO - DRAFT

Descrizione dell'ente o del soggetto concedente	nr. atto di assegnazione	Destinazione dell'assegnazione	Investimenti Assegnati (€/1.000)	Beni e servizi assegnati (€/1.000)	Prestazioni MMG/PLS/ MCA	Prestazioni Sanitarie	Costi Personale assegnati (€/1.000)	Altri oneri assegnati (€/1.000)	Totale assegnato (€/1.000)	Investimenti chiusura (€/1.000)	Beni e servizi assegnati (€/1.000)	Prestazioni MMG/PLS/ MCA	Prestazioni Sanitarie	Costi Personale assegnati (€/1.000)	Altri oneri assegnati (€/1.000)	Importo utilizzato preventivo (€/1.000)	Accant. quote inutilizzate contributi (€/1.000)	Incassato su assegnato 2015	Credito residuo su assegnato 2015
ASS.NE MONS.AN	DEL.ASL 696/2	Donazione per attività nell'ambito de "Autismo"		21					21		6					6	15	20	1
FONDAZIONE IST	DEL.ASL 434/2	Convenzione con Assemblea dei sindaci per acquisto e gestione s	-						-	-	-					-	-	-	-
									-							-	-		-
									-							-	-		-
									-							-	-		-
									-							-	-		-
									-							-	-		-
									-							-	-		-
									-							-	-		-
									-							-	-		-
									-							-	-		-
									-							-	-		-
									-							-	-		-
									-							-	-		-
									-							-	-		-
									-							-	-		-
									-							-	-		-
									-							-	-		-
									-							-	-		-
									-							-	-		-
									-							-	-		-
TOTALE NOTA INTEGRATIVA - Consuntivo - 2015			**-**	**21**	**-**	**-**	**-**	**-**	**21**	**-**	**6**	**-**	**-**	**-**	**-**	**6**	**15**	**20**	**1**

	IMPORTI ASSEGNATI							DATI CHIUSURA									
	Investimenti Assegnati (€/1.000)	Beni e servizi assegnati (€/1.000)	Prestazioni MMG/PLS/ MCA	Prestazioni Sanitarie	Costi Personale assegnati (€/1.000)	Altri oneri assegnati (€/1.000)	Totale assegnato (€/1.000)	Investimenti prechiusura (€/1.000)	Beni e servizi assegnati (€/1.000)	Prestazioni MMG/PLS/ MCA	Prestazioni Sanitarie	Costi Personale assegnati (€/1.000)	Altri oneri assegnati (€/1.000)	Importo utilizzato prechiusura (€/1.000)	Accant. quote inutilizzate contributi (€/1.000)	Incassato su assegnato 2015	Credito residuo su assegnato 2015
TOTALE	**-**	**17.937**	**-**	**-**	**-**	**-**	**17.937**	**-**	**6.511**	**-**	**-**	**-**	**-**	**6.511**	**11.426**	**13.123**	**4.814**

F.to Il Responsabile Economico Finanziario ai sensi D.Lgs. 39/93

PROGRIBA

BILANCIO SOCIALE

A.1b.A) Utilizzo fondi per quote inutilizzate contributi vincolati di esercizi precedenti

Conto: 4.10.12.10.013.000.00.000

Descrizione: Utilizzo fondi per quote inutilizzate finanziamento di parte corrente per servizi socio-sanitari (ASSI) da contributi esercizi precedenti da Regione - quota FSR indistinto

Descrizione dell'ente o del soggetto concedente	nr. atto di assegnazione	ex A.S.L. di provenienza	Destinazione dell'assegnazione	Anno Assegnazione	Importo assegnato (totale)	Fondo quote inutilizzate inizio anno	UTILIZZI - DATI CHIUSURA: Investimenti (€/1.000)	Beni e servizi (€/1.000)	Prestazioni MMG/PLS/MCA	Prestazioni Sanitarie	Costi Personale (€/1.000)	Altri oneri (€/1.000)	Totale utilizzi (€/1.000)	Fondo quote inutilizzate fine anno
													0	0
													0	0
													0	0
													0	0
													0	0
													0	0
													0	0
													0	0
													0	0
													0	0
													0	0
													0	0
													0	0
													0	0
													0	0
													0	0
													0	0
													0	0
													0	0
													0	0
													0	0
				Totale	**0**	0	**0**	**0**	**0**	**0**	**0**	**0**	**0**	**0**

Conto: 4.10.12.10.020.000.00.000

Descrizione: Utilizzo fondi per quote inutilizzati contributi vincolati esercizi precedenti da soggetti pubblici (extra fondo) Vincolati

Descrizione dell'ente o del soggetto concedente	nr. atto di assegnazione	ex A.S.L. di provenienza	Destinazione dell'assegnazione	Anno Assegnazione	Importo assegnato (totale)	Fondo quote inutilizzate inizio anno	UTILIZZI - DATI CHIUSURA: Investimenti (€/1.000)	Beni e servizi (€/1.000)	Prestazioni MMG/PLS/MCA	Prestazioni Sanitarie	Costi Personale (€/1.000)	Altri oneri (€/1.000)	Totale utilizzi (€/1.000)	Fondo quote inutilizzate fine anno
REGIONE LOMBARD	DGR.974 - 22/11/	A.S.L.BERGAMO	Fondo Nazionale Politiche sociali(300024)	2013	4.719	44		36					36	8
PROVINCIA BG	DEL.1490-20/12/	A.S.L.BERGAMO	Contributo FNPS-Fondo di riequilibrio del Consiglio	2012	45	6		0					0	6
REGIONE LOMBARD	DGR.3903/2014	A.S.L.BERGAMO	Telefonia Sociale	2014	69	69		69					69	0
ASL MI 1 - ENTE CA	DEL.834/12ASLM	A.S.L.BERGAMO	Dote Care Giving Assistenziale Inpdap	2013	14	14		9					9	5
REGIONE LOMBARD	DGR.2939/2014	A.S.L.BERGAMO	Fondo Nazionale Politiche sociali(300029)	2014	15	15		0					0	15
REGIONE LOMBARD	DGR.12006/2014	A.S.L.BERGAMO	L.R.23/99 Strumenti tecnologicamente avanzati	2014	4.169	4.169		4.078					4.078	91
REGIONE LOMBARD	DGR.12183/13 -	A.S.L.BERGAMO	L.R. 8/05 Interventi in area penale(313012)	2014	289	289		284					284	5
REGIONE LOMBARD	DGR.5602/2010	A.S.L.BERGAMO	Progetto europeo "Daphne III°: Sviluppare la conos	2014	176	8		8					8	0
REGIONE LOMBARD	DGR.1081/2013	A.S.L.BERGAMO	Dote Conciliazione	2010	12	8		7					7	1
REGIONE LOMBARD	DGR.3599/2014	A.S.L.BERGAMO	Interventi in ambito di conciliazione territoriale casa	2014	288	145		94					94	51
REGIONE LOMBARD	DGR.1576/2011	A.S.L.BERGAMO	Dote Conciliazione(PROG.313021)	2014	20	20		0					0	20
MINISTERO PER LE	BANDO PUBBLIC	A.S.L.BERGAMO	Concessione contributi a sostegno "Progetti Pilota	2011	800	20		0					0	20
REGIONE LOMBARD	DGR.11255 DEL	A.S.L.BERGAMO	F.N.A.2009 Quota per Punto Unico di Accesso e P	2012	99	2		0					0	2
AMBITI TERRITORIA	Del.Assemblea d	A.S.L.BERGAMO	Contributo da Comuni per Provincializzazione Stru	2010	304	6		3					3	3
REGIONE LOMBARD	DGR.2883/2014	A.S.L.BERGAMO	F.N.A.2014	2014	92	92		92					92	0
TRIBUNALE MINORI	DEL.298-14/03/1	A.S.L.BERGAMO	Attività Centro Bambino e Famiglia Asl bg	2014	2.961	2.961		2.961					2.961	0
REGIONE LOMBARD	DGR.12621/2013	A.S.L.BERGAMO	Funzioni trasferite per vigilanza (2014)	2014	2	2		0					0	2
REGIONE LOMBARD	DGR.12621/2013	A.S.L.BERGAMO	Funzioni di vigilanza ASL(2014)	2014	104	104		104					104	0
REGIONE LOMBARD	DGR.2531/2014	A.S.L.BERGAMO	Promoz.e sviluppo sul territorio azioni per la qualità	2014	106	82		32					32	50
				2014	10	10		10					10	0
													0	0
													0	0
													0	0
													0	0
													0	0
													0	0
													0	0

BILANCIO

R.L.S.R.D.A.

														0	0
														0	0
														0	0
														0	0
				Totale	14.294	8.066	0	7.787	0	0	0	0	7.787	279

Conto 4.10.12.10.055.000.00.000

Descrizione: Utilizzo fondi per quote inutilizzate contributi vincolati esercizi precedenti da privati (altro)

Descrizione dell'ente o del soggetto concedente	nr. atto di assegnazione	ex A.S.L. di provenienza	Destinazione dell'assegnazione	Anno Assegnazione	Importo assegnato (totale)	Fondo quote inutilizzate inizio anno	UTILIZZI - DATI CHIUSURA: Investimenti (€/1.000)	Beni e servizi (€/1.000)	Prestazioni MMG/PLS/MCA	Prestazioni Sanitarie	Costi Personale (€/1.000)	Altri oneri (€/1.000)	Totale utilizzi (€/1.000)	Fondo quote inutilizzate fine anno
SCHERING-PLOUGH	DEL.ASL 377 - 1	A.S.L.BERGAMO	Convenzione per studio osservazionale prot.Davis	2009	4	1		0					0	1
													0	0
													0	0
													0	0
													0	0
													0	0
													0	0
													0	0
													0	0
													0	0
													0	0
													0	0
													0	0
													0	0
													0	0
													0	0
													0	0
													0	0
													0	0
													0	0
													0	0
				Totale	4	1	0	0	0	0	0	0	0	1

		Importo assegnato (totale)	Fondo quote inutilizzate inizio anno	UTILIZZI - DATI CHIUSURA: Investimenti (€/1.000)	Beni e servizi (€/1.000)	Prestazioni MMG/PLS/MCA	Prestazioni Sanitarie	Costi Personale (€/1.000)	Altri oneri (€/1.000)	Totale utilizzi (€/1.000)	Fondo quote inutilizzate fine anno
TOTALE		**14.298**	**8.067**	**0**	**7.787**	**0**	**0**	**0**	**0**	**7.787**	**280**

F.to Il Responsabile Economico Finanziario ai sensi D.Lgs. 39/93

R.I.S.C.R.I.B.A.

A.S.L. DELLA PROVINCIA DI BERGAMO
Rendicontazione indennizzi ex legge 210/92 al 31 Marzo 2016

BIMESTRI	INDENNIZZO BIMESTRALE					QUOTE ARRETRATI INDENNIZZO DANNEGGIATI IN VITA				RATEO AGLI EREDI					UNA TANTUM DECESSO		UNA TANTUM VACCINO 30%		TOTALE (7)
	NUMERO BENEFICIARI	Quota Categoria (tabella B allegata alla legge 29 aprile 1976, n. 177, come modificata dall'articolo 8 della legge 2 maggio 1984, n. 111) (1)	Quota Indennità integrativa speciale non rivalutata (2)	Quota rivalutazione Indennità integrativa speciale (3)	TOTALE INDENNIZZO BIMESTRALE (4)	Quota Categoria (tabella B allegata alla legge 29 aprile 1976, n. 177, come modificata dall'articolo 8 della legge 2 maggio 1984, n. 111) (1)	Quota Indennità integrativa speciale non rivalutata (2)	Quota rivalutazione Indennità integrativa speciale (3)	TOTALE ARRETRATI INDENNIZZO DANNEGGIATI IN VITA (4)	NUMERO BENEFICIARI	Quota Categoria (tabella B allegata alla legge 29 aprile 1976, n. 177, come modificata dall'articolo 8 della legge 2 maggio 1984, n. 111) (1)	Quota Indennità integrativa speciale non rivalutata (2)	Quota rivalutazione Indennità integrativa speciale (3)	TOTALE RATEO EREDI (4)	NUMERO BENEFICIARI	Quota Una tantum Decesso (5)	NUMERO BENEFICIARI	Quota Una Tantum Vaccino (6)	
PRIMO	**215**	**20792,70**	**221161,90**	**87367,40**	**329322,00**				**0,00**					**0,00**	**1**	77468,53			**406790,53**
SECONDO	**214**	**20687,59**	**220133,24**	**86962,46**	**327783,29**	36479,48	1028,66	406,36	**37914,50**					**0,00**					**365697,79**
TERZO	**217**	**21309,26**	**223219,22**	**88181,56**	**332710,04**				**0,00**	**2**	2144,49	68,57	27,09	**2240,15**			**1**	89347,46	**424297,65**
QUARTO	**217**	**21309,26**	**223219,22**	**88181,56**	**332710,04**	1590,54	1028,66	406,36	**3025,56**					**0,00**					**335735,60**
QUINTO	**217**	**21309,26**	**223219,22**	**88181,56**	**332710,04**				**0,00**					**0,00**					**332710,04**
SESTO	**217**	**21309,26**	**223219,22**	**88181,56**	**332710,04**	0,00	0,00	0,00	**0,00**	**1**	151,13	34,28	13,55	**198,96**			**1**	0,00	**332909,00**

(1) Categoria : importo complessivo legato alla categoria

(2) Quota Indennità integrativa speciale non rivalutata: importo complessivo calcolato sulla base di € 6.171,96

(3) Quota Rivalutazione Indennità integrativa speciale: importo complessivo calcolato sulla differenza tra € 6.171,96
e quello effettivamente erogato (esempio per l'anno 2012: 8.307,74 meno 6.171,96) - Differenza dovuta a seguito della Sentenza della Corte Costituzionale n. 293/11)

(4) Totale: Somma di colonna 1 + 2 + 3

(5) Quota Una Tantum Decesso: Importo Complessivo

(6) Quota Una tantum Vaccino: Importo Complessivo

(7) TOTALE SOMME EROGATE : Somma delle colonne 4 + 5 + 6

DISCRIBA

"CONTRODEDUZIONI"

ISTRUTTORIA REGIONALE

BILANCIO ES. 2015
DELIBERA N. 339 DEL 25/05/2016

RLS.C.R.I.B.A.

L'istruttoria relativa al Bilancio 2015, effettuata ai sensi delle procedure di controllo previste dalla L.R. 33/2009, condotta dai competenti uffici della Direzione Generale Sanità, sulla base dei prospetti informativi e dei dati contabili, ha evidenziato quanto segue:

ISTRUTTORIA U.O. Risorse Economico Finanziarie del Sistema Socio Sanitario della Direzione Centrale Programmazione, Finanza e Controllo di Gestione

A) VERIFICA DELLO STATO PATRIMONIALE

La verifica dello Stato Patrimoniale ha riguardato i seguenti elementi:

1. Analisi delle variazioni SP MIN rispetto l'anno precedente *per le quali si ritiene di approfondire le motivazioni sottostanti i principali scostamenti significativi rispetto l'anno precedente, come evidenziato nella* ***tabella 1*** *pubblicata su Portale SCRIBA, ed in particolare:*

- *Incremento* ***significativo del valore*** *rimanenze finali circa + € 16.474, in particolare prodotti farmaceutici ed emoderivati: si chiede di precisare la politica di approvvigionamento delle scorte, il trattamento contabile del materiale scaduto e/o obsoleto nonché l'indice di rotazione di magazzino.*

Magazzino farmaceutico:

L'incremento delle scorte è da attribuire alla DPC REGIONALE (Progetto PHT) il cui costo mensile si aggira su un valore di circa €. 17.500.000, con un magazzino di scorta per il fabbisogno di un mese e con nessuna confezione scaduta/obsoleta. L'indice di rotazione del magazzino (PHT) è individuato in uno/due mesi.

Magazzino economale:

1) Politica di approvvigionamento scorte:
Mensilmente viene effettuata la verifica dei prodotti in giacenza, con valutazione dell'andamento in base all'articolo e al suo consumo medio. Per il ripristino si calcola un fabbisogno di circa due mesi tenuto conto dei confezionamenti.

2) Trattamento contabilizzazione materiale scaduto/e o obsoleto:
La maggioranza delle tipologie di materiale gestito dal magazzino economale non ha scadenza. Hanno scadenza articoli come: toner, cartucce , pile e batterie che, di conseguenza, vengono acquistati in quantità limitate al fabbisogno.

Gli articoli obsoleti sono quegli articoli che non possono essere distribuiti per la variazione della norma di riferimento o del logo aziendale o di altri dati non più attuali (ad esempio i modelli per i quali, alla variazione della norma o del logo aziendale, come buste, carta da lettera, etc., vengono ristampati e sono utilizzati solo internamente all'azienda)
In caso di materiale scaduto o obsoleto viene effettuato lo scarico del quantitativo dalla giacenza con la causale "materiale scaduto".

3) Indice di rotazione del magazzino:
Il ripristino delle quantità a magazzino economale viene effettuato ogni 2 mesi circa.

R.S.C.R.I.B.A.

➢ *Incremento ABA530 (B.II.3) Crediti v/Comuni) € + 174*

L'incremento è determinato, principalmente, dalla fatturazione di canoni di locazione e spese di gestione di anni pregressi (+€ 154/1000), nonché ad un incremento della fatturazione di prestazioni per derattizzazione e disinfestazione.

➢ *Incremento ABA580 (B.II.4.a.3) Crediti v/Aziende sanitarie pubbliche della Regione - per altre prestazioni) € + 22.934*

L'incremento della voce "B.II.4.a.3) Crediti v/Aziende sanitarie pubbliche della Regione – per altre prestazioni riguarda la fatturazione del "Progetto PHT" che dall'esercizio 2015 si è estesa a tutte le ex ASL della Regione. Il credito riguarda le fatture emesse negli ultimi mesi dell'esercizio non ancora pagate (anche scadute).

➢ *Decremento disponibilità liquide*

Il decremento della voce "Disponibilità liquide", rispetto all'esercizio 2014, è determinato dalla richiesta regionale di pagare in via anticipata alcune importanti voci di spesa, in previsione dell'attuazione della riforma di cui alla L.R. 23/2015 (contributi, erario, G3S (soprattutto PHT).

➢ *Incremento ACA040 (C.II.1) Risconti attivi) € +91*

L'incremento della voce è determinato dal risconto all'esercizio 2016 dei costi relativi ad arretrati per liquidazione indennizzi Legge 210/92 (non rientranti nelle quote di arretrato di cui al Decreto 11189/2016) non finanziati con il decreto di assegnazione relativo al bilancio di esercizio 2015 n. 4287 del 16/5/2016, per € 104.657,63.

➢ *Incremento PBA040 (B.II.3) Fondo rischi connessi all'acquisto di prestazioni sanitarie da privato € +586 +71%*

L'incremento è determinato da una riclassificazione delle voci imputate nel fondo rischi tra le voci "Fondo rischi per cause civili e processuali", "Fondo rischi per contenzioso personale dipendente" e "Fondo rischi connessi all'acquisto di prestazioni sanitarie da privato. Si conferma che nell'esercizio 2015 non sono stati effettuati nuovi accantonamenti e che il fondo rischi viene monitorato costantemente in corso d'anno.

➢ *Incremento PBA260 (B.V.3) Altri fondi per oneri e spese) € +546 +28%*

A seguito delle osservazioni regionali – sezione ASSI, in ottemperanza a quanto richiesto, si è provveduto a riclassificare l'avanzo della gestione ASSI tra gli accantonamenti di Contributi da FSR indistinto. Inoltre, l'avanzo di gestione è stato rimodulato, per una rettifica contabile, da € 135/1000 a € 130/1000. Pertanto il nuovo valore della voce "altri fondi per oneri e spese" risulta essere di € 411/1000. Di seguito il dettaglio delle voci:

L'incremento è determinato dall'accantonamento:
- dei proventi derivanti dalla fatturazione alle Aziende Ospedaliere delle prestazioni rese dal Call Center regionale (€ 419/1000)
- del fondo di perequazione LP (€ 5/1000)
- da riclassifiche d'esercizio (€ 22/1000)
- dall'utilizzo dell'esercizio (€ -35/1000)

Per un totale di € +411/1000

R.E.S.C.R.I.B.A.

➢ *Incremento PDA290 (D.VII.1) Debiti verso erogatori (privati accreditati e convenzionati) di prestazioni sanitarie) € +5.014 + 4%*

L'incremento è determinato dall'aumento dei contratti per le strutture sanitarie nonché dal posticipo all'es. 2016 del pagamento dei saldi relativi al 3° trim. 2015 per le strutture ASSI.

➢ *Non sono indicati i conti d'ordine*

L'Azienda non movimenta conti d'ordine.

2. Analisi e verifica dei principali investimenti finanziati effettuati nell'esercizio *per le quali si ritiene di approfondire le fonti di finanziamento (atti di assegnazione, destinazione e spesa sostenuta nell'esercizio), come evidenziato nella* ***tabella 2*** *pubblicata su Portale SCRIBA.*

Le fonti di finanziamento degli investimenti finanziati effettuati nell'esercizio 2015 sono state dettagliate, come richiesto, nell'apposita tabella 2 che è stata inviata attraverso il portale SCRIBA, nell'apposita sezione documentale.

Si chiede altresì di precisare e dichiarare le modalità di copertura delle immobilizzazioni in corso.

Le immobilizzazioni in corso indicate in bilancio si riferiscono, principalmente, ai lavori di ristrutturazione del Distretto Socio Sanitario di Clusone, finanziato dal decreto 9790/2013.

3. Analisi e verifica dei principali investimenti autofinanziati effettuati nell'esercizio:
l'Azienda ha effettuato investimenti autofinanziati nell'esercizio 2015.

Si ricorda che a decorrere dall'esercizio 2012, gli investimenti devono avere totale copertura con finanziamento specifico. Si chiede altresì di dichiarare se c'è coerenza con il Piano Investimenti iniziale.

L'azienda non ha effettuato investimenti autofinanziati. Per quanto riguarda gli importi indicati alle voci corrispondenti all'acquisto di beni "non sterilizzati" si è trattato di mero errore materiale.
Si è provveduto ad apportare le opportune modifiche e alla conseguente correzione del dato, in coerenza con il Piano Investimenti 2013/2014 che evidenziava la programmazione dei citati investimenti.

4. Verifica della quadratura dei valori esposti in Bilancio rispetto a quanto indicato nel Registro Cespiti: si chiede di certificare la coerenza di quanto emerge da libro cespiti rispetto a quanto riportato nel Bilancio d'esercizio.

Si certifica la coerenza dei dati esposti nel libro cespiti con quanto riportato nel Bilancio di esercizio 2015.

5. Oggetti d'arte*: voce non alimentata*

Voce non movimentata nell'esercizio.

6. Immobilizzazioni Finanziarie:

- ***Crediti finanziari vs Regione e vs altri:*** *voce non alimentata*

RISCRIBA

Voce non movimentata nell'esercizio.

• ***Titoli-Partecipazioni:*** *voce non alimentata*

Voce non movimentata nell'esercizio.

7. Verifica quadratura rimanenze finali di magazzino:
si chiede di certificare la coerenza dei valori esposti a Bilancio rispetto a quanto emerge dai tabulati di magazzino

Si dichiara che i valori esposti in bilancio sono coerenti con i tabulati di magazzino.

8. Crediti vs Regione*: è stata effettuata la verifica di coerenza tra quanto esposto nella colonna incrementi e decrementi dell'esercizio dello Stato Patrimoniale rispetto ai valori dell'assegnazione regionale e quanto indicato dalla GSA:*

SI è provveduto alla riconciliazione dei dati e alla motivazione degli scostamenti, come indicato nella tabella di seguito riportata:

CREDITO-DEBITO V/REGIONE	INCREMENTI dell'esercizio	CHECK DECRETO	DECREMENTI dell'esercizio	INCREMENTI-DECREMENTI DELL'ES.	CHECK GSA	NOTE	RICAVO	VALORE	CHECK DECRETO	NOTE
1.20.20.20.010.030.10.000 B.II.2.a.3.1) Crediti da Regione per Quota capitaria Sanitaria	1.280.443	OK	1.273.788	6.655	OK	SI CHIEDE DI REGOLARIZZARE CON GSA	4.10.10.10.010.000.00.000	1.280.443	OK	Si è proveduto a riallineare il dato. I decrementi riferiti alla cassa virtuale erano stati erroneamente indicati nella colonna "Decrementi esercizi
1.20.20.20.010.030.30.000 B.II.2.a.3.3) Crediti da Regione per Funzioni non tariffate	1.380	OK	1.266	114	OK		4.10.10.10.020.000.00.000	1.380	OK	OK
1.20.20.20.010.030.40.000 B.II.2.a.3.4) Crediti da Regione per Obiettivi di PSSR	4.151	OK	3.943	208	OK					OK
1.20.20.20.010.030.50.000 B.II.2.a.3.5) Crediti da Regione per Contributi vincolati da FSR	939	OK	939	-	OK	SI CHIEDE DI MOVIMENTARE I CONTI NI CORRETTI COME DA DECRETO	4.10.10.10.210.000.00.000	939	OK	Si è proveduto a movimentare i conti corretti.
1.20.20.20.010.030.60.000 B.II.2.a.3.6) Crediti da Regione per Contributi vincolati extra FSR	1.564	OK	1.334	230	OK		4.10.10.20.010.030.00.000	1.564	OK	OK
1.20.20.20.010.030.00.000 B.II.2.a.3) Crediti v/Regione o Provincia Autonoma per spesa corrente - altro	8.695	8695	7.787	908	OK	SI CHIEDE DI REGOLARIZZARE IL DATO CON LA GSA	4.10.10.10.030.000.00.000	8.695	OK	Si è proveduto a movimentare i conti corretti.
1.20.20.20.010.040.00.000 B.II.2.a.4) Crediti v/Regione o Provincia Autonoma per mobilità attiva intraregionale	113.533		111.710	1.823	1801	SI CHIEDE DI REGOLARIZZARE CON GSA				la differenza di € 22/1000 è determinata dalle differenze indicate nella scheda GSA e le schede relative al validato regionale come indicato nella
3.40.30.20.000.000.00.000 D.III.2) Debiti v/Regione o Provincia Autonoma per mobilità passiva intraregionale	589.590		589.590	-	OK	SI CHIEDE DI REGOLARIZZARE IL DATO CON LA GSA			OK	Si è proveduto a riallineare il dato. La differenza era determinata da un'integrazione effettuata sulla mobilità es. 2013 di € 43/1000 e dal non considerare la mobilità 2015 sulle prestazioni Tip. 13. Si è proveduto a rettificare il dato dei decrementi dell'esercizio rettificandolo di € 43/1000 riferiti a decrementi es precedenti e a rettificare il dato "incrementi dell'esercizio" per -€ 35/1000 per
1.20.20.20.010.050.00.000 B.II.2.a.5) Crediti v/Regione o Provincia Autonoma per mobilità attiva extraregionale	62.859		54.875	7.984	8554	7/1000 8554 SI CHIEDE DI REGOLARIZZARE IL DATO DELLA MOBILITA' ATTIVA E PASSIVA EXTRARGIONALE SECONDO LE INDICAZIONI REGIONALI DELLA GSA				la differenza di € 570/1000 è determinata dalle differenze indicate nella scheda GSA e le schede relative al validato regionale come indicato nella
1.20.20.20.020.000.00.000 B.II.2.b) Crediti v/Regione o Provincia Autonoma per versamenti a patrimonio netto	2.706	OK	2.706	-	OK					OK

R.L.S.C.R.I.B.A.

	Mob.intra pass.	Mob.intra att.	Saldo mobilità
Schede Mobilità	111.710.195,84	113.533.297,55	- 1.823.101,71
Scheda GSA	111.600.371,11	113.401.870,31	- 1.801.499,20
Differenze	109.824,73	131.427,24	- 21.602,51

	Mob.extra pass.	Mob.extra attiva	Saldo mobilità
Schede Mobilità	19.685.091,00	62.858.809,62	- 43.173.718,62
Scheda GSA	19.685.090,28	63.428.862,64	- 43.743.772,36
Differenze	0,72	- 570.053,02	570.053,74

Si chiede altresì di precisare:

- ***la composizione dei Crediti vs Regione per Spesa Altro***

Si indica, di seguito, il dettaglio dei Crediti v/Regione – Altro:

INFLUENZA AVIARIA	11.489,08
RIMB. STIP. FOSCHINI ES. 2006	98.000,00
CONTR. INDENNITA' ABBATT. CAPI	53.203,93
CONTR. INDEN ANIMALI INFETTI	27.796,07
RIMB. STIP. FOSCHINI	68.854,47
INDENNITA' ABBATT. ANIMALI	125.446,62
INDENNITA' ABBATTIMENTO CAPI	20.972,44
INDENNITA' ABBATT. CAPI	2.053,20
CONTRIB. PIANO INVESTIM. 2012	1.073.326,00
CONTRIB.FINANZ. PROTESICA 2012	1.894.000,00
ANTICIPO INDENNITA' AGRICOLTOR	959,65
CONTR. PROTES. INVEST. 2013	2.597.000,00
SUBACUTI ANNO 2014	400.000,00
TEMPI ATTESA 2014	11.374,85
ASS RAR 2014	367.000,00
ASS LEGGE 210	60.245,59
SUBACUTI ASS.DEFIN. 2014	363.037,31
COMANDI FOSCHINI/VITALI 14	24.000,00
COMANDI VITALI/FOSCHINI 14	24.000,00
CONTRIBUTO L.S.P. 2014	26.000,00
CONTRIB. PROTESICA ES. 2014	173.000,00
SUBACUTI ES. 2015	222.899,00
LEGGE 210/92 ES. 2015	7.303,00
SISS ES. 2015	10.109,00
AIDS INDISTINTO ES. 2015	228.596,00
SUBACUTI ES. 2015	265.000,00
SISS ES. 2015	394.756,00
CONTRIB. PROTESICA 2015	8.000,00

- ***il conto contabile di registrazione degli acconti ricevuti ed erogati per Stranieri e Stranieri STP***

Come meglio descritto al punto 8) questa azienda non eroga acconti alle strutture per STP.

In bilancio è invece iscritto il credito vs strutture per le somme che le strutture ricevono dalla prefettura e che devono essere rimborsati all'ASL.

ALS.C.R.I.B.A.

Il credito è appostato alla voce 1.20.20.70.050.010.10.000 "Crediti v/clienti privati per anticipi mobilità attiva", per un importo di € 9.796.626,94.

• il conto contabile di registrazione del debito vs Regione per Stranieri STP ed il relativo importo dettagliato per annualità nell'apposita tabella 4 pubblicata sul Portale SCRIBA.

Il debito vs Regione per Stranieri STP viene inserito nella voce 3.40.30.20.000.000.00.000 "D.III.2) Debiti v/Regione o Provincia Autonoma per mobilità passiva intraregionale, per un importo di

- Strutture pubbliche € -3.832.274,70
- Strutture private € -719.753,40

Per un importo complessivo di € 4.552.028.10.

Si è provveduto, come richiesto, a dettagliare gli importi, suddivisi tra strutture pubbliche e privati, nell'apposita tabella 4.

• il conto contabile di registrazione degli acconti per "Funzioni ai Privati"

Il conto contabile utilizzato per la registrazione degli acconti per "Funzioni ai Privati" è 3.40.95.40.010.000.00.000 D.XI.4.a) Altri debiti diversi - V/Privati

• di dichiarare lo stato di invio dei flussi di mobilità internazionale tramite l'applicativo ASP UE

L'ATS (Dipartimento PAC - Servizio NAPS) acquisisce le pratiche relative a prestazioni erogate dalle strutture sanitarie a cittadini stranieri in carico a casse estere (Paesi Comunitari o con accordi bilaterali), secondo una procedura ed una modulistica da tempo concordata. Entro la scadenza del 31.05.2016 si è provveduto all'inserimento ed alla valorizzazione delle stesse nell'applicativo ASPE UE e ASPE C (per le funzionalità attualmente attive), relativamente alle pratiche del primo semestre 2015.
Tutte le pratiche regolari acquisite dalle strutture sanitarie sono state esposte al Ministero, per il successivo addebito alle Casse estere di competenza.
Il lavoro relativo al secondo semestre 2015 verrà completato, come previsto, entro la scadenza del 30.11.2016.

9. Analisi e verifica della riconciliazione Crediti vs Prefetture rispetto ai valori esposti in Bilancio: *dalla verifica delle tabelle STP (colonna g) risultano €/1000 7.308 mentre il conto crediti vs prefetture non è alimentato.*

- Si rileva il mancato allineamento dell'Azienda con invito alla riconciliazione del dato e quadratura in sede di Consuntivo 2015 V2

Non è stato evidenziato nessun credito v/prefettura in quanto non sussiste nessun credito diretto verso di essa. Infatti le prestazioni vengono fatturate direttamente dalle strutture alla prefettura. Il credito in capo all'ASL è verso le strutture, in attesa della restituzione dei rimborsi incassati dalla prefettura.

- Si chiede altresì di dichiarare di aver proceduto al recupero sugli acconti, in caso di eventuali stralci effettuati dalla Prefettura.

RESCRIBA

Questa Azienda non eroga anticipi dall'esercizio 2013 in quanto la Prefettura di Bergamo rimborsa gli oneri STP alle strutture nel corso dell'esercizio di riferimento. Pertanto non sussiste il presupposto per il recupero degli eventuali stralci effettuati dalla Prefettura.
Nel corso del 2015 la Prefettura di Bergamo ha effettuato rimborsi alle strutture per STP relativi agli anni dal 2007 al 2012.
Parte del recupero delle suddette somme rimborsate dalla prefettura alle strutture private è avvenuto nel corso del 2° trim. 2015 mediante compensazione con prestazioni 2015.
Per quanto riguarda le strutture pubbliche sono in corso operazioni di controllo finalizzate al recupero delle somme.

10. Fondo svalutazione crediti:

- per tale voce è richiesta asseverazione del Collegio Sindacale

Il Collegio Sindacale, dopo adeguata illustrazione delle modalità con le quali l'Azienda gestisce e movimenta il Fondo svalutazione Crediti, prende atto della sua consistenza e della conformità dei criteri di riferimento utilizzati, che si fondano prioritariamente sul monitoraggio dell'anzianità del credito che aumenta progressivamente il rischio della inesigibilità del credito medesimo, anche rispetto alle disposizioni contenute nella nota regionale prot. H1.2012.0015609 del 16.05.2012.

11. Disponibilità liquide:

- sono stati rappresentati i dati SIOPE e la riconciliazione con il dato di rimessa regionale.

Si prende atto.

12. Analisi della voce Fondi quote inutilizzate contributi es. precedenti e foglio Utilizzi Contributi es. precedenti *per le quali si ritiene al fine di una rappresentazione completa dei Fondi attraverso la compilazione del "Foglio Utilizzi Contributi es. precedenti" anche per i Fondi non utilizzati e/o movimentati nell'esercizio.*

Si è provveduto ad aggiornare il foglio "UtilizzNI_SAN"

13. Regolarizzazione G3S e compensazioni ASL di appartenenza:

Si chiede di precisare l'ammontare dei pagamenti e delle regolarizzazioni G3S effettuate nell'esercizio, sia per propri pagamenti che per Aziende del proprio territorio,nonché di comunicare eventuali situazioni di criticità e/o pagamenti non regolarizzati sia con Regione che con Aziende del territorio.

Si precisa che l'ammontare dei pagamenti e delle regolarizzazioni G3S effettuate nell'esercizio ammontano a:
€ 185.444.614,07 – pagamenti e regolarizzazioni 2015 G3S azienda
€ 223.585.992,39 – pagamenti e regolarizzazioni 2015 G3S Aziende del territorio.

Si evidenzia che il principale elemento di criticità è la difficoltà nel rispettare la competenza temporale delle compensazioni. In alcuni casi ciò riguarda l'insussistenza di fatture passive relative agli esercizi precedenti; in altri riguarda l'obbligo di mantenere aperte partite riferite ad anni pregressi in attesa che le Aziende Ospedaliere processino in G3S fatture relative agli anni precedenti.
Inoltre, nei primi mesi dell'anno successivo alla chiusura del bilancio vengono ancora effettuate compensazioni relative a fatture dell'anno precedente portando a esaurire la quota capitaria.

RI.S.C.R.I.B.A.

14. Conti d'ordine: *per le quali si ritiene di approfondire le motivazioni sottostanti i principali scostamenti significativi rispetto l'anno precedente, come evidenziato nella* ***tabella 5*** *pubblicata su Portale SCRIBA, nonché la composizione.*

Non sono stati movimentati conti d'ordine.

B) VERIFICA DEL CONTO ECONOMICO:
La verifica dello Conto Economico ha riguardato i seguenti elementi:

1. Analisi del rispetto delle assegnazioni del Decreto

Si chiede di verificare e motivare le differenze rilevate (colonne "Differenze") e riallineare il dato rilevato.

La differenza di € 65/1000 relativa ad una diversa allocazione di voci relative all'assistenza protesica è stata individuata e si è provveduto a riallineare il dato. Lo scostamento era determinato da ricette SSR (cd ricetta rossa) redatte dai distretti dell'ASL ad utenti che non aderivano al sistema Webcare. Le forniture venivano, pertanto, erogate direttamente dalle ortopedie e quindi non indicate tra le voci di bilancio dove di consueto si allocano i costi per prestazioni erogate con Webcare. Si è provveduto alla rettifica dell'allocazione. Inoltre il SFT si è allineato al sistema regionale impedendo alle ortopedie l'erogazione di prestazioni prescritte con ricetta.

2. Analisi e rispetto di classificazione dei Contributi regionali: *si rimanda al punto A) 8. di cui sopra. Non vi sono osservazioni*

Si prende atto.

3. Sono state verificate le specifiche voci oggetto di assegnazione regionale, di cui al campo Note Decreto e Schede prestazioni

Si chiede di riallinearsi e di motivare le differenze riscontrate in sede di Consuntivo 2015 V2

Si è provveduto al riallineamento dei dati come da tabella sotto riportata. Lo scostamento è stato ridefinito allocando la competente quota parte della voce AIDS (domiciliare indistinto).

VOCI	ASSEGNAZIONE	DETTAGLIO_PREST	DIFFERENZA
Subacuti pubblico	2238	2238	0
Subacuti privato	2485	2485	0
Nuove reti sanitarie pubblico	233	233	0
Nuove reti sanitarie privato	7	7	0
Ambulatorio del sabato	306	306	0
CREG	1733	1733	0
AIDS	939	939	0
Altre prestazioni sanitarie	408	1506	-1098
	8349	**9447**	-1098
Terme mobilità	1029	1029	0
Terme prestazioni	1449	1289	0
		160	
Trasporti mobilità	380	380	0
	2858	**2858**	0

TOTALE	11207

RL S.C.R.I.B.A.

ASSEGNAZIONE DECRETO	12305
DIFFERENZA (prest.sanitarie a diretta gestione aziendale)	1098

4. Analisi variazione beni e servizi: *si riporta lo storico dei dati nella* ***tabella 6*** *pubblicata su Portale SCRIBA, e si chiede di motivare i principali scostamenti significativi rispetto ai dati di IV CET 2015.*

I principali scostamenti sono motivati nella tabella 6 che è stata inviata attraverso il portale SCRIBA, nell'apposita sezione documentale.

C) INTERCOMPANY

Si evince una mancata quadratura delle voci Intercompany, che comportano squadrature a livello di consolidato regionale.

Si chiede di procedere all'allineamento di tali partite in sede di Consuntivo 2015 V2.

Si è proceduto alla ricognizione e riallineamento delle partite, come da tabe lla sotto esposta:

DEBITI - MOBILITA' INTRAREGIONE

ENTE	Codice conto di Credito	Descrizione Conto di Credito	Importo (A) Asl BG	Cod. Ente indicato nel foglio CONS	Importo esposto nel bilancio dall'Azienda (B) nel foglio CONS crediti	Delta squadratura	Riconciliazioni
BS	340501004001000000	Debiti verso ASL della Reg.per Mobilità intrar	20239	302	29615	9376	Diversa contabilizzazione psichiatria 2005/2011
CO	340501004001000000	Debiti verso ASL della Reg.per Mobilità intrar	624	303	476	-148	Diversa contabilizzazione psichiatria 2005/2008 (no indicata da Como)
CR	340501004001000000	Debiti verso ASL della Reg.per Mobilità intrar	1098	304	1107	9	Diversa contabilizzazione farmacia 2005 (3); Errata imputazione regionale File F 2010 Asl MN anziché Asl CR (6)
LC	340501004001000000	Debiti verso ASL della Reg.per Mobilità intrar	3791	305	4130	339	Diversa contabilizzazzione File F 2013 esposto da ASL Lecco nei confronti di ASL BG anziché verso RL
LO	340501004001000000	Debiti verso ASL della Reg.per Mobilità intrar	1092	306	3917	2825	Diversa contabilizzazione psichiatria 2004/2011
MN	340501004001000000	Debiti verso ASL della Reg.per Mobilità intrar	55	307	49	-6	Errata imputazione regionale File F Asl MN anziché Asl CR (6)
MI	340501004001000000	Debiti verso ASL della Reg.per Mobilità intrar	49146	308	49736	590	Diff. Ambulatoriale 1998 non contab. da Asl BG (586) e Diversa contabilizzazione farmacia 2005 (6)
MI 1	340501004001000000	Debiti verso ASL della Reg.per Mobilità intrar	2130	309	2268	138	Diversa contabilizzazione prestazioni 2012 (Asl Mi1 rileva vs Asl Bg; Asl Bg Vs Regione)
MI 2	340501004001000000	Debiti verso ASL della Reg.per Mobilità intrar	5872	310	7334	1462	Diversa contabilizzazione farmaceutica 2001/2002 che Mi 2 ha iscritto solo per la diff.tra deb/cred (605); diversa contabilizz. Psichiatria 2005/2011 (-2069);
MB	340501004001000000	Debiti verso ASL della Reg.per Mobilità intrar	10154	311	10162	8	Diversa contabilizzazione Farmaceutica 2005 (6); File F 2005 (-3) e distrib. diretta 2011 (6)
PV	340501004001000000	Debiti verso ASL della Reg.per Mobilità intrar	4068	312	4036	-32	Diversa contabilizzazione NPI 2005 (3) e 2007 (3); diversa contabilizzazione farm. 2006 (1); diversa contabilizz. File F 2007 (-40)
SO	340501004001000000	Debiti verso ASL della Reg.per Mobilità intrar	109	313	109	0	ok
VA	340501004001000000	Debiti verso ASL della Reg.per Mobilità intrar	1270	314	1270	0	ok
VC	340501004001000000	Debiti verso ASL della Reg.per Mobilità intrar	1138	315	1142	4	Diversa contabilizzazione farmaceutica 2010 (-4)
		TOTALE (importi/1000)	100.786		115351		

RISCRIBA

Controdeduzioni istruttoria al Bilancio es. 2015 – ex ASL 301 Bergamo

CREDITI - MOBILITA' INTRAREGIONE

Codice Ente (A)	Codice conto di Credito	Descrizione Conto di Credito	Importo (A) Asl BG	Cod. Ente indicato nel foglio CONS	Importo esposto nel bilancio dall'Azienda (B) nel foglio CONS - DEBITI	Delta squadratura	Riconciliazioni
BS	120204001001010000	Crediti da Aziende Sanitarie Locali della Reg	3879	302	3879	0	ok
CO	120204001001010000	Crediti da Aziende Sanitarie Locali della Reg	547	303	547	0	ok
CR	120204001001010000	Crediti da Aziende Sanitarie Locali della Reg	3222	304	3229	7	Diversa contabilizzazione farmaceutica 2005
LC	120204001001010000	Crediti da Aziende Sanitarie Locali della Reg	6366	305	6999	633	Asl LC Contabilizz.File F v/Asl Bg e non v/regione (-627); mancata contabilizz. Asl LC accompagnatori (266); maggiore contabilizz.farmaceutica 2005 Asl LC (-5)
LO	120204001001010000	Crediti da Aziende Sanitarie Locali della Reg	406	306	406	0	ok
MN	120204001001010000	Crediti da Aziende Sanitarie Locali della Reg	77	307	77	0	ok
MI	120204001001010000	Crediti da Aziende Sanitarie Locali della Reg	4264	308	3199	-1065	Diversa contabilizzazione farmaceutica 2005 (-16) DRG 1998 non riconosciuti da MI (1082)
MI 1	120204001001010000	Crediti da Aziende Sanitarie Locali della Reg	5745	309	6288	543	Diversa contabilizzazione prestazioni 2012 (Asl Mi1 rileva vs Asl Bg; Asl Bg Vs Regione)
MI 2	120204001001010000	Crediti da Aziende Sanitarie Locali della Reg	21388	310	20783	-605	Diversa contabilizzazione farmaceutica 2001/2002 che Mi 2 ha iscritto solo per la diff.tra deb/cred (605)
MB	120204001001010000	Crediti da Aziende Sanitarie Locali della Reg	12266	311	12281	15	Diversa contabilizzazione farmaceutica 2005 (14) e assistenza integrativa (1)
PV	120204001001010000	Crediti da Aziende Sanitarie Locali della Reg	264	312	264	0	ok
SO	120204001001010000	Crediti da Aziende Sanitarie Locali della Reg	102	313	102	0	ok
VA	120204001001010000	Crediti da Aziende Sanitarie Locali della Reg	350	314	350	0	ok
VC	120204001001010000	Crediti da Aziende Sanitarie Locali della Reg	1585	315	1585	0	ok
		TOTALE (importi/1000)	**60.461**		**59.989**		

DEBITI - MOBILITA' NON IN COMPENSAZIONE

ENTE	Codice conto di Credito	Descrizione Conto di Credito	Importo (A) Asl BG	Cod. Ente indicato nel foglio CONS	Importo esposto nel bilancio dall'Azienda (B) nel foglio CONS crediti	Delta squadratura	Riconciliazioni
BS	340501005000000000	Debiti verso ASL della Reg.per Mobilità non in compensazione	2623	302	2623	0	OK
CO	340501005000000000	Debiti verso ASL della Reg.per Mobilità non in compensazione	0	303	0	0	OK
CR	340501005000000000	Debiti verso ASL della Reg.per Mobilità non in compensazione	0	304	0	0	OK
LC	340501005000000000	Debiti verso ASL della Reg.per Mobilità non in compensazione	0	305	0	0	ok
LO	340501005000000000	Debiti verso ASL della Reg.per Mobilità non in compensazione	0	306	0	0	OK
MN	340501005000000000	Debiti verso ASL della Reg.per Mobilità non in compensazione	0	307	0	0	OK
MI	340501005000000000	Debiti verso ASL della Reg.per Mobilità non in compensazione	0	308	0	0	OK
MI 1	340501005000000000	Debiti verso ASL della Reg.per Mobilità non in compensazione	0	309	0	0	OK
MI 2	340501005000000000	Debiti verso ASL della Reg.per Mobilità non in compensazione	0	310	0	0	OK
MB	340501005000000000	Debiti verso ASL della Reg.per Mobilità non in compensazione	0	311	0	0	ok
PV	340501005000000000	Debiti verso ASL della Reg.per Mobilità non in compensazione	0	312	0	0	ok
SO	340501005000000000	Debiti verso ASL della Reg.per Mobilità non in compensazione	0	313	0	0	ok
VA	340501005000000000	Debiti verso ASL della Reg.per Mobilità non in compensazione	0	314	0	0	ok
VC	340501005000000000	Debiti verso ASL della Reg.per Mobilità non in compensazione	0	315	0	0	ok
		TOTALI (importo/1000)	**2623**		**2623**		

RIS.C.R.I.B.A.

Controdeduzioni istruttoria al Bilancio es. 2015 – ex ASL 301 Bergamo

CREDITI - MOBILITA' NON IN COMPENSAZIONE							
Codice Ente (A)	Codice conto di Credito	Descrizione Conto di Credito	Importo (A) Asl BG	Cod. Ente indicato nel foglio CONS	Importo esposto nel bilancio dall'Azienda (B) nel foglio CONS - DEBITI	Delta squadratura	Riconciliazioni
BS	120204001002010000	Crediti da Aziende Sanitarie Locali della Regione per Mobilità intraregionale	24	302	24	0	ok
CO	120204001002010000	Crediti da Aziende Sanitarie Locali della Regione per Mobilità intraregionale	0	303	0	0	ok
CR	120204001002010000	Crediti da Aziende Sanitarie Locali della Regione per Mobilità intraregionale	0	304	0	0	OK
LC	120204001002010000	Crediti da Aziende Sanitarie Locali della Regione per Mobilità intraregionale	0	305	0	0	ok
LO	120204001002010000	Crediti da Aziende Sanitarie Locali della Regione per Mobilità intraregionale	0	306	0	0	ok
MN	120204001002010000	Crediti da Aziende Sanitarie Locali della Regione per Mobilità intraregionale	0	307	0	0	ok
MI	120204001002010000	Crediti da Aziende Sanitarie Locali della Regione per Mobilità intraregionale	0	308	0	0	OK
MI 1	120204001002010000	Crediti da Aziende Sanitarie Locali della Regione per Mobilità intraregionale	0	309	0	0	OK
MI 2	120204001002010000	Crediti da Aziende Sanitarie Locali della Regione per Mobilità intraregionale	0	310	0	0	OK
MB	120204001002010000	Crediti da Aziende Sanitarie Locali della Regione per Mobilità intraregionale	0	311	0	0	ok
PV	120204001002010000	Crediti da Aziende Sanitarie Locali della Regione per Mobilità intraregionale	0	312	0	0	ok
SO	120204001002010000	Crediti da Aziende Sanitarie Locali della Regione per Mobilità intraregionale	0	313		0	ok
VA	120204001002010000	Crediti da Aziende Sanitarie Locali della Regione per Mobilità intraregionale	0	314	0	0	ok
VC	120204001002010000	Crediti da Aziende Sanitarie Locali della Regione per Mobilità intraregionale	0	315	0	0	ok
		TOTALI (importo/1000)	**24**		**24**		

RL S.C.R.I.B.A.

Controdeduzioni istruttoria al Bilancio es. 2015 – ex ASL 301 Bergamo

DEBITI DA ASL/AO							
Ente	Codice conto di Debito	Descrizione Conto di Debito	Importo (A) Asl BG	Cod. Ente indicato nel foglio CONS	Importo esposto nel bilancio dall'Azienda (B) nel foglio CONS - CREDITI	Delta squadratura	Riconciliazioni
BS	340501006001000000	Debiti verso Aziende Sanitarie Locali della Regione	118	302	118	0	ok
CO	340501006001000000	Debiti verso Aziende Sanitarie Locali della Regione	52	303	52	0	ok
CR	340501006001000000	Debiti verso Aziende Sanitarie Locali della Regione	75	304	75	0	ok
LC	340501006001000000	Debiti verso Aziende Sanitarie Locali della Regione	440	305	361	-79	Rette accompagnatori non dovute da Asl bg
LO	340501006001000000	Debiti verso Aziende Sanitarie Locali della Regione	3400	306	3401	1	Arrotondamento
MN	340501006001000000	Debiti verso Aziende Sanitarie Locali della Regione	2	307	2	0	ok
MI	340501006001000000	Debiti verso Aziende Sanitarie Locali della Regione	10	308	55	45	Issad 2003/4 rilevato da ASL BG v/regione (15); gestione specialisti 2001 non contabilizzato da ASL Bg (30)
MI 1	340501006001000000	Debiti verso Aziende Sanitarie Locali della Regione	62	309	60	-2	ok
MI 2	340501006001000000	Debiti verso Aziende Sanitarie Locali della Regione	10	310	10	0	ok
MB	340501006001000000	Debiti verso Aziende Sanitarie Locali della Regione	13	311	13	0	ok
SO	340501006001000000	Debiti verso Aziende Sanitarie Locali della Regione	22	313	22	0	ok
VA	340501006001000000	Debiti verso Aziende Sanitarie Locali della Regione	0	314	0	0	ok
VC	340501006001000000	Debiti verso Aziende Sanitarie Locali della Regione	0	315	0	0	ok
BESTA	340501006003000000	Debiti verso Irccs e Fond. Pubbl. della Regione	1	923	0	-1	ok
AO DESENZ	340501006002000000	Debiti verso Aziende Ospedaliere della Regione	103	956	103	0	ok
AO LC	340501006002000000	Debiti verso Aziende Ospedaliere della Regione	20	960	20	0	ok
AO BG	340501006002000000	Debiti verso Aziende Ospedaliere della Regione	27542	962	27438	-104	Diversa contabilizzazione partite
AO TR	340501006002000000	Debiti verso Aziende Ospedaliere della Regione	16197	963	16302	105	Diversa contabilizzazione DRG 2009 (363); diversa contabilizzazione Call CenteR e spese di Gestione (-20)
AO SE	340501006002000000	Debiti verso Aziende Ospedaliere della Regione	23145	964	24657	1512	Diversa contabilizzazione psiche 2009 (-1941); diversa contabilizzazione stranieri STP 2009/2012 (195); diversa contabilizzazione File F 4° trim 14 (-817); diversa contabilizz. Saldo psichie 2014 imputata da AO a sopravv. 2015 dopo chiusura (-16); diversa contabilizz.storno parz.ambulat. 2012 (84)
O POMA M	340501006002000000	Debiti verso Aziende Ospedaliere della Regione	46	965	46	0	ok
O NIGUARD	340501006002000000	Debiti verso Aziende Ospedaliere della Regione	3	967	5	2	2 diff. Fatt. prest. Ambulatoriali 1999 non contabilizzata da ASL BG
AO ICP	340501006002000000	Debiti verso Aziende Ospedaliere della Regione	0	968	0	0	ok
O MELEGI	340501006002000000	Debiti verso Aziende Ospedaliere della Regione	82	975	82	0	ok
AO VIMERC	340501006002000000	Debiti verso Aziende Ospedaliere della Regione	0	976	3	3	Rimborso personale comandato dott. Luciano Clemente non più rilevato da Asl Bg
IRCCS IST NAZ TUMORI	340501006003000000	Debiti verso IRCCS e Fondazioni di diritto pubblico de	1	922	1	0	Dato ns. non inserito in cons
IRCCS POLIC. S. MATTEO PAVIA	340501006003000000	Debiti verso IRCCS e Fondazioni di diritto pubblico de	7	924	7	0	Datl non inserito in cons
		TOTALI (importo /1000)	71.351		72.833		

R.L.S.C.R.I.B.A.

CREDITI DA ASL/AO							
Codice Ente (A)	Codice conto di Credito	Descrizione Conto di Credito	Importo (A) Asl BG	Cod. Ente indicato nel foglio CONS	Importo esposto nel bilancio dall'Azienda (B) nel foglio CONS - DEBITI	Delta squadratura	Riconciliazioni
BS	120204001003010000	Crediti da Aziende Sanitarie Locali della Regione	3985	302	3985	0	ok
CO	120204001003010000	Crediti da Aziende Sanitarie Locali della Regione	1758	303	1758	0	ok
CR	120204001003010000	Crediti da Aziende Sanitarie Locali della Regione	1313	304	1313	0	ok
LC	120204001003010000	Crediti da Aziende Sanitarie Locali della Regione	885	305	571	-314	ok
LO	120204001003010000	Crediti da Aziende Sanitarie Locali della Regione	1035	306	672	-363	ok
MN	120204001003010000	Crediti da Aziende Sanitarie Locali della Regione	1337	307	1350	13	ok
MI	120204001003010000	Crediti da Aziende Sanitarie Locali della Regione	7128	308	7128	0	
MI 1	120204001003010000	Crediti da Aziende Sanitarie Locali della Regione	3144	309	3149	5	Diversa contabilizzazione prestazioni malati AIDS 4° trim. 2015
MI 2	120204001003010000	Crediti da Aziende Sanitarie Locali della Regione	2001	310	28	-1973	PHT (nov/dic.15) non indicato da ASL MI 2 (1.967/1000)
MB	120204001003010000	Crediti da Aziende Sanitarie Locali della Regione	2961	311	2961	0	ok
PV	120204001003010000	Crediti da Aziende Sanitarie Locali della Regione	2196	312	2196	0	OK
SO	120204001003010000	Crediti da Aziende Sanitarie Locali della Regione	621	313	621	0	ok
VA	120204001003010000	Crediti da Aziende Sanitarie Locali della Regione	7204	314	7194	-10	aggiungerà VA in V2
VC	120204001003010000	Crediti da Aziende Sanitarie Locali della Regione	309	315	309	0	ok
AO LC	120204001003020000	Crediti da Aziende Ospedaliere della Regione	0	960	0	0	ok
AO BG	120204001003020000	Crediti da Aziende Ospedaliere della Regione	2323	962	4178	1855	Diversa contabilizzazione partite
AO TR	120204001003020000	Crediti da Aziende Ospedaliere della Regione	3850	963	3706	-144	Diversa contabilizzazione STP (93); diversa contabilizzazione Call Center e spese di Gestione (-20)
AO SE	120204001003020000	Crediti da Aziende Ospedaliere della Regione	2270	964	2519	249	
O POMA M	120204001003020000	Crediti da Aziende Ospedaliere della Regione	0	965	0	0	ok
O NIGUARD	120204001003020000	Crediti da Aziende Ospedaliere della Regione	0	967	64	64	Diversa contabilizzazione prestazioni NOC 2012
AO ICP	120204001003020000	Crediti da Aziende Ospedaliere della Regione	155	968	155	0	ok
O MELEGI	120204001003020000	Crediti da Aziende Ospedaliere della Regione	0	975	2	2	Diversa contabilizzazione partite
		TOTALI (importo /1000)	44.475		43.859		

D) GESTIONE ASSI

STATO PATRIMONIALE

*Con riferimento al bilancio aziendale – gestione ASSI l'ASL ha esposto in una voce distinta del CE NI-ASSI l'importo corrispondente ai costi sostenuti per l'assistenza residenziale post acuta (€ 2.187/000): **si chiede di indicare l'intera assegnazione definitiva ASSI per l'anno 2015 (€ 154.330/000) alla voce "Finanziamento di parte corrente FSR indistinto).***

Si è provveduto ad apportare le modifiche richieste.

Si chiarisce che la differenza positiva tra assegnazione ASSI 2015 e costi sostenuti va riclassificata in stato patrimoniale alla voce "Quote inutilizzate contributi da Regione o Prov. Aut. per quota F.S. indistinto".

Si è provveduto ad apportare le modifiche richieste. Si segnala, tuttavia, che l'operazione ha comportato una nuova valorizzazione della voce "Altri contributi da Regione (FSR indistinto)" (+130/1000).

*Per ciò che riguarda i **crediti e** i **debiti verso la Regione** non è stato possibile verificare la necessaria coerenza tra crediti e debiti appostati a bilancio e le risultanze della ex DG Famiglia della Regione: si chiede, pertanto, di includere nella nota integrativa descrittiva un dettaglio degli*

N.S.C.R.I.B.A.

importi, suddivisi per anno di riferimento, relativi alle seguenti voci: B.II.2.a.3.2)Crediti da Regione per Quota capitaria A.S.S.I., B.II.2.a.4) Crediti v/Regione o Provincia Autonoma per mobilità attiva intraregionale e D.III.2) Debiti v/Regione o Provincia Autonoma per mobilità passiva intraregionale.

Si indicano, di seguito, i dettagli richiesti:

B.II.2.a.3.2) Crediti da Regione per Quota capitaria A.S.S.I: € 22.894/1000 (si è resa necessaria una riclassificazione di € 179/1000 tra la voce Quota capitaria e la voce Contributi vincolati da FSR di cui verrà data evidenza con la V2)

anno competenza	importo
2011 e prec.	21.860.086,28
2012	114.094,56
2013	65.700,00
2014	735.085,11
2015	119.910,00
	22.894.875,95

B.II.2.a.4) Crediti v/Regione o Provincia Autonoma per mobilità attiva intraregionale: € 5.270/1000.
L'importo si riferisce alla mobilità attiva rilevata negli anni:
2006 € 2.371.959,71
2007 € 2.897.704,00

Si chiede, inoltre, di acquisire dettaglio della composizione delle voci B.II.2.a.3.5) Crediti da Regione per Contributi vincolati da FSR (€ 4.020/000) e B.II.4.a.3) Crediti v/Aziende sanitarie pubbliche della Regione - per altre prestazioni (€ 613/1000).

B.II.2.a.3.5) Crediti da Regione per Contributi vincolati da FSR (€ 3.841/000):

Si è resa necessaria una riclassificazione di € 179/1000 tra la voce Quota capitaria e la voce Contributi vincolati da FSR di cui verrà data evidenza con la V2). Pertanto l'importo si è rimodulato da € 4.020/1000 a € 3.841/1000.
Tale importo riguarda L'assegnazione FSR indistinto es. 2014 di cui al Decreto 4162 del 21/5/2015 Assegnazione risorse finanziamento DGR 2942/2014 ex- dgr 856.

B.II.4.a.3) Crediti v/Aziende sanitarie pubbliche della Regione - per altre prestazioni (€ 613/1000).

Tale importo è riferito a risorse per sperimentazioni nell'ambito delle politiche di Welfare ai sensi delle DGR n. 3239/2013 e n. 499/2013 – Decreto Regionale n. 11034 del 24/11/2013.

Con riferimento alla voce B.II.7.a) Crediti verso clienti privati (€ 263/1000), essenzialmente derivanti da crediti v/strutture socio sanitarie per prestazioni a stranieri STP, si chiede di precisare quali procedure sono state avviate per il recupero dei crediti.

Per tali partite è in corso di definizione la modalità per la loro sistemazione/recupero, con le modalità di seguito specificate:

A.S.C.R.I.B.A.

- La prefettura di Bergamo ha avviato la procedura per il rimborso alla struttura RSD – Cri Albino (ora Habilita) per un importo di € 57.737,50.
- per i crediti riferiti ad un cittadino polacco è stato richiesto il rimborso attraverso le procedure relative alla cassa estera, per un importo di € 85.890,000.
- per i restanti crediti è stato accertato successivamente che l'utente straniero era in possesso di regolare permesso di soggiorno e si sta procedendo, pertanto alla chiusura del credito e conseguente imputazione dei costi sul bilancio ASSI.

*Per ciò che riguardi i **fondi dello stato patrimoniale della gestione ASSI** si chiede di acquisire il dettaglio della composizione delle seguenti voci al 31.12.2015: Quote inutilizzate contributi da Regione o Prov. Aut. per quota F.S. indistinto, Quote inutilizzate contributi da Regione o Prov.Aut. per quota F.S. vincolato, Quote inutilizzate contributi vincolati dell'esercizio da Asl/Ao/Fondazioni per quota FSR Vincolato, B.IV.2) Quote inutilizzate contributi vincolati da soggetti pubblici (extra fondo). Per ciò che riguarda, in particolare, gli accantonamenti di finanziamenti regionali, per rendere più agevole la correlazione tra i costi sostenuti per le diverse tipologie di intervento con i finanziamenti utilizzati (anche derivanti da accantonamenti di quota parte delle assegnazioni definitive ASSI annuali pregresse), si chiede di includere nella nota descrittiva una tabella che riporti sia il dettaglio delle risorse disponibili suddivise per provvedimento che ha determinato l'accantonamento, sia gli utilizzi per ciascuna tipologia di intervento (anch'essi con indicazione del relativo provvedimento regionale).*

B.IV) Quote inutilizzate contributi

Preliminarmente si informa che in sede di analisi revisionale di tale sezione, sono state operate più puntuali riclassificazioni delle voci ivi contenute. Pertanto, ad oggi, la tabella in argomento risulta la seguente:

Descrizione		Valore al 31/12/2014	Valore al 31/12/2015	Variazione	Consistenza iniziale	Accantonamenti d'esercizio	Riclassifiche d'esercizio (+/-)	Utilizzi d'esercizio	Consistenza finale
B.IV.1) Quote inutilizzate contributi da Regione o Prov. Aut. per quota F.S. vincolato	€.	18.139	6.850	(11.289)	18.139	130	(3.226)	8.193	6.850
Quote inutilizzate contributi da Regione o Prov. Aut. per quota F.S. indistinto	€.	16.663	6.850	(9.813)	16.663	130	(1.750)	8.193	6.850
Quote inutilizzate contributi da Regione o Prov. Aut. per quota F.S. vincolato	€.	1.434	0	(1.434)	1.434	0	(1.434)	0	0
Quote inutilizzate contributi vincolati dell'esercizio da Asl/Ao/Fondazioni per quota FSR Indistinto	€.	0	0	0	0			0	0
Quote inutilizzate contributi vincolati dell'esercizio da Asl/Ao/Fondazioni per quota FSR Vincolato	€.	42	0	(42)	42		(42)	0	0
B.IV.2) Quote inutilizzate contributi vincolati da soggetti pubblici (extra fondo)	€.	895	1.364	469	895	0	3.226	2.757	1.364
B.IV.3) Quote inutilizzate contributi per ricerca	€.	0	0	0	0	0	0	0	0
Quote inutilizzate contributi vincolati dell'esercizio per ricerca da Ministero	€.	0	0	0	0	0		0	0
Quote inutilizzate contributi vincolati dell'esercizio per ricerca da Regione	€.	0	0	0	0	0		0	0
Quote inutilizzate contributi vincolati dell'esercizio per ricerca da Asl/Ao/Fondazioni	€.	0	0	0	0			0	0
Quote inutilizzate contributi vincolati dell'esercizio per ricerca da altri Enti Pubblici	€.	0	0	0	0	0		0	0
Quote inutilizzate contributi vincolati dell'esercizio per ricerca da privati	€.	0	0	0	0	0		0	0
B.IV.4) Quote inutilizzate contributi vincolati da privati	€.	115	84	(31)	115	24		55	84

Tali variazioni troveranno formale sistemazione nella adottanda V2 del Bilancio di Esercizio. La composizione analitica delle voci è la seguente:

Quote inutilizzate contributi da Regione o Prov. Aut. per quota F.S. indistinto

FSR 2011 – Decreto 4562/2012	€ 319/1000
FSR 2012 – Decreto 4439/2013	€ 504/1000
FSR 2013 – Decreto 4583/2014	€ 2.387/1000

FSR 2014 – Decreto 4241/2015	€ 3.510/1000
FSR 2015 – Decreto 4338/2016	€ 130/1000
TOTALE	**€ 6.850/1000**

Quote inutilizzate contributi vincolati da soggetti pubblici (extra fondo)

FNA 2010 – DGR 11255/2010	€ 1.299/1000
Contributi a soggetti affetti da TBC Decreto 3110/2013	€ 17/1000
Progetto "Mattone internazionale"Prot. 51094 del 26/08/2014, dell'ULSS 10 – Veneto Orientale	€ 6/1000
Fondi residui provenienti da altre ASL a finanziamentoSperimentazioni socio sanitarie ex DGR 3239/12	€ 42/1000
TOTALE	**€ 1.364/1000**

Tabella con dettaglio delle risorse disponibili e degli utilizzi:

RLS.C.R.I.B.A.

Sistema Socio Sanitario
Regione Lombardia
ATS Bergamo

Controdeduzioni istruttoria al Bilancio es. 2015 – ex ASL 301 Bergamo

DESCRIZIONE	F.S.R. 2011 DECRETO 4562/2012	F.S.R. 2012 DECRETO 4439/2013	F.S.R. 2013 DECRETO 4583/2014	F.S.R. 2014 DECRETO 4241/2015	F.S.R. 2015 DECRETO 4338/2016	TOTALE
TOTALE FONDO ACCANTONAMENTO AL 1/1/2015 di cui:	1.207	2.409	3.705	7.592	130	15.043
Totale utilizzato per l'attuazione della dgr 2022/2014	730					730
Totale utilizzato per l'attuazione della dgr 3363/2015 (compresa post-acuta)			878			878
Totale utilizzato per l'attuazione della dgr 4086/2015			440			440
Totale utilizzato per l'attuazione della dgr 2655/2014 (voucher adulti/anziani e minori)				405		405
Totale utilizzato per l'attuazione della dgr 2942/2014		1.276		3.677		4.953
DGR 2942 - Completamento attività previste Az. 1 e Az. 2 GAP		124				124
Ulteriore finanziamento DGR 2942 con utilizzo assegnazioni non spese per DGR 856		415				415
Quota finanziata da disaccantonamento 2011 Progetto sportello unico welfare exDGR 63 obiettivi 147828 18112013	109					109
Quota finanziata da disaccantonamento 2011 Progetto per contnuare ad essere genitori exDGR 63 obiettivi 147828 18112013	7					7
Progetto "La presa in carico integrata in adolescenza: la sperimentazione in provincia di Bergamo - DELIBERA ASL 514 DEL 12/6/15		41				41
D.G.R. 392 DEL 12/7/2013 - FUNZIONI CASE MANAGEMENT IN FAVORE DI FAMIGLIE CON PRESENZA DI PERSONE AUTISTICHE		49				49
Interventi resi a favore di persone non autosufficienti con bisogni complessi ex D.G.R. 7211	15					15
Determinazione in merito alla promozione di progetti di intervento promossi dalle ASL a tutela delle fragilità ex D.G.R. 1188	27					27
Totale utilizzi	**888**	**1.905**	**1.318**	**4.082**	**0**	**8.193**
Importo ancora disponibile al 31.12.2015	**319**	**504**	**2.387**	**3.510**	**130**	**6.850**

R.L.S.C.R.I.B.A.

DESCRIZIONE	FNA 2008(DGR 9152/2009)	FNA 2010 (DGR 11255/2010)	DGR 2655 del 14/11/2014 - DECRETO 11955 del 9/12/2014	TOTALI
TOTALE FONDO ACCANTONAMENTO AL 1/1/2015 di cui:	407	1.319	2.330	4.056
UTILIZZI ANNO 2015	407	20	2.330	2.757
Totale accantonato ancora utilizzabile per l'attuazione di futuri provvedimenti regionali	0	1.299	0	**1.299**

CONTO ECONOMICO

Tra i costi compresi in B.2.B.2) Consulenze, Collaborazioni, Interinale e altre prestazioni di lavoro non sanitarie sono inclusi anche oneri sostenuti con il disaccantonamento di risorse già disponibili nel bilancio della ex ASL: si chiede di precisare la competenza economica 2015 di tali costi.

Si indica, di seguito, il dettaglio richiesto:

DETTAGLIO COSTI DA UTILIZZO RISORSE ACCANTONATE

in B.2.B.2) Consulenze, Collaborazioni, Interinale e altre prestazioni di lavoro non sanitarie

Consulenze Tecniche Private	**4.20.10.20.020.010.20.020**	
Conferimento incarichi L.P. in attuazione DGR n. 1188/2012		26.322,62
idem DGR 3239/2013 e successivi		60.469,82
Attuazione del Progetto "Sportello Unico Welfare" a valere sulle Azioni innovative di cui alla DGR n. 63/2013.		6.659,30
	Totale	**93.451,74**

Prestazioni di lavoro interinale amministrativo	**4.20.10.20.020.020.30.000**	
Contributo Associazione Cure Palliative		56.375,40
Attuazione del Progetto "Sportello Unico Welfare" a valere sulle Azioni innovative di cui alla DGR n. 63/2013.		69.022,87
	Totale	**125.398,27**

Si chiede di chiarire le motivazioni dei differenti importi appostati a bilancio rispetto a quelli dichiarati nell'ambito della verifica totale costi gestione ASSI 2015 a carico FSR 2015 con riferimento all'ADI a gestione diretta e al budget altri costi.

Si chiede di chiarire le motivazioni del diverso importo riferito a ADI (gestione diretta, compresi servizi appaltati) rappresentato nel modello SINTCONS e nel modello UDO a budget, anche in relazione a quanto descritto nella relazione sulla gestione "Si è altresì provveduto a rideterminare in € 2.350.000,00 il costo di ADI- gestione diretta facendo ricorso all'utilizzo di € 100.000,00 quale quota parte della somma di € 187.148.85,00 accantonata, a suo tempo, con delibera N° 639 del 23.07.2015".

Si precisa che, sia la verifica totale costi gestione ASSI 2015 a carico FSR che la relazione sulla gestione, furono redatte sulla scorta dei dati in quel momento disponibili. In particolare, la

R.L.S.C.R.I.B.A.

scadenza per l'inoltro della verifica totale costi gestione ASSI 2015 a carico FSR era antecedente alla data per la redazione del Bilancio di Esercizio e non poteva tener conto con puntualità dei costi ADI gestione diretta successivamente ribaltati dal Bilancio Sanitario in sede di redazione del Bilancio di Esercizio.
Anche la differenza rilevata per la voce "Altri costi" è dovuta ad una puntuale e definitiva quantificazione in sede di redazione del Bilancio di Esercizio.
Si allega la versione corretta del dettaglio voci per ADI Gestione diretta.

Specifica A.D.I. gestione diretta ANNO 2015

ti complessivi rico gestione ASSI	Costi per beni di consumo	Costi per beni di consumo sanitari	Costi per beni di consumo non sanitari	Costi per personale dipendente	Costi per personale dipendente ruolo sanitario	Costi per personale dipendente ruolo professionale	Costi per personale dipendente ruolo tecnico	Costi per personale dipendente ruolo amministrativo	Costi per consulenze /incarichi di collaborazione da privato/ convenzioni da pubblico per servizi sanitari	Costi per consulenze /incarichi di collaborazione da privato per servizi non sanitari	Altro (specificare)
2.240.906,95	113.040,06	0,00	113.040,06	1.652.494,80	1.385.494,80		210.000,00	57.000,00	285.701,22	110.463,80	79.207,07

Voce Altro in Specifica A.D.I. gestione diretta ANNO 2015

Acquisizione software gestionale. Canoni manutenzione software €. 69.849,98
Bolli €. 1.710,98
Ammortamenti €. 7.647,01

Si chiede, infine, di chiarire l'allocazione nelle voci di CE NI ASSI dei costi afferenti il budget "altri costi" così come rappresentati nel modello SINTCONS.

RLS.C.R.I.B.A.

B	Altri costi soggetti a budget (inclusi nel budget "Altri costi") (F.S.R.)		VOCE DI CE NI ASSI		Dettaglio	Totale
B1	Ricoveri extra regione, suddivisi per tipologia di UdO (esclusi Comunità Tox e rlabilitazione) (specificare)	16				
B1.1	- R.S.A.	15	4.20.10.10.110.010.30.010	acquisto di prestazioni socio sanitarie integrate da strutture ubicate fuori Regione: di cui da RSA pubbliche		
B1.3	- HOSPICE	1	4.20.10.10.110.010.40.010	acquisto di prestazioni socio sanitarie integrate da strutture ubicate fuori Regione: di cui per Hospice pubblici		
B2	Assistenza tox in carcere	233	4.20.10.10.140.010.45.000	Consulenze socio-sanitarie da terzi	34	
			4.20.10.10.150.020.15.000	Altre prestazioni per servizi socio sanitari da terzi	118	
			4.20.10.20.020.020.20.000	Spese per collaborazioni coordinate e continuative Tecniche - da privato	43	
			4.20.10.20.030.010.00.000	Formazione esternalizzata da pubblico (Iref, Università, ...)	26	
			4.20.60.20.010.000.00.000	Accantonamento al fondo premio per operosità medici SUMAI	5	
			8.20.10.20.000.000.00.000	IRAP relativa a collaboratori e personale assimilato a lavoro dipendente	7	233
B3	Quota parte costo Direttore Sociale	55	4.20.30.40.010.000.00.000	Indennità, rimborso spese e oneri sociali per il direttore generale, direttore s	52	
			8.20.10.20.000.000.00.000	IRAP relativa a collaboratori e personale assimilato a lavoro dipendente	3	55
B4	Interventi area dipendenze	30				
B4.1	Rete regionale prevenzione	15	4.20.05.10.050.010.00.000	Dispositivi medico diagnostici in vitro: Materiali diagnostici - Cnd: W	0,45	
			4.20.05.20.800.010.00.000	Altri beni non sanitari	1,70	
			4.20.05.20.040.010.00.000	Cancelleria e stampati	4,40	
			4.20.05.20.050.010.00.000	Supporti informatici e materiale per EDP	0,45	
			4.20.10.20.030.110.00.000		8,00	15
B4.2	Osservatori territoriali	15	4.20.05.20.040.010.00.000	Cancelleria e stampati	1	
			4.20.10.20.020.010.20.020	Servizi per consulenze Tecniche - da privato	14	15
B5	Sopravvenienze passive					
B6	Costi per interventi specifici (specificare analiticamente)	621				
B6.1	- Interventi per la tutela di minori soggetti a provvedimenti penali					
B6.2	- RAR per Aziende di Servizi alla Persona (A.S.P.) del territorio con personale contratto Sanità					
B6.3	- Convenzione per comunità alloggio disabili fuori Regione	172	4.20.10.10.150.020.15.000	Altre prestazioni per servizi socio sanitari da terzi		
B6.4	- Convenzione per comunità alloggio disabili (in provincia)	146	4.20.10.10.150.020.15.000	Altre prestazioni per servizi socio sanitari da terzi		
B6.5	- N° 1 pz. ex OP di fascia B (in struttura non accreditata)	34	4.20.10.10.110.020.20.070	acquisto di prestazioni socio sanitarie integrate da strutture private ubicate in altre province della Regione: di cui per pazienti ex O.P. di fascia B (al netto delle tariffe di accreditamento)		
B6.6	- n. 2 progetti individualizzati Fondazione C. Gusmini ONLUS di Vertova (BG) 2076 /8/3/2013;	189	4.20.10.10.150.020.15.000	Altre prestazioni per servizi socio sanitari da terzi		
B6.7	- Finanziamento progetto disabilità (RSD Michael) (aut 19/5/2011) in RSD	80	4.20.10.10.150.020.15.000	Altre prestazioni per servizi socio sanitari da terzi		
	Totale B	955				

E) VERIFICA VERBALE COLLEGIO SINDACALE

PARERE FAVOREVOLE
SI

TITOLI/PARTECIPAZIONI
Voce non alimentata

RICONCILIAZIONE LIBRO CESPITI
Prende atto che l'Azienda ha provveduto, in fase di chiusura del bilancio, a svolgere le attività finalizzate a garantire la corrispondenza dei dati tra il libro cespiti e le risultanze della contabilità generale ed evidenziare la quadratura tra libro cespiti e contabilità

RIMANENZE FINALI *Prende atto della dichiarazione dell'Azienda in merito alla quadratura delle Giacenze di magazzino" con le rimanenze rilevate a bilancio*

FONDO SVALUTAZIONE CREDITI
Per il 2015 l'Azienda non ha proceduto alla svalutazione dei crediti iscritti nell'attivo circolante tenuto conto anche della capienza del fondo valutazione nonché del trasferimento dell'attività erogativa in attuazione della l.23/2015, che rappresentano l'ambito prioritario di insorgenza di crediti oggetto di svalutazione.
Il Collegio Sindacale prende atto di quanto sopra esposto in merito al fondo svalutazione crediti

RL S.C.R.L. B.A.

Con riferimento a tali poste di Bilancio, si chiede di acquisire asseverazione del Collegio Sindacale per la versione V2 del Bilancio

Si chiede altresì di acquisire asseverazione in merito alla regolare tenuta dei Libri contabili obbligatori: Libro giornale e Libro cespiti

Si prende atto. Si rimanda al verbale del Collegio Sindacale riferito al parere sul Bilancio di esercizio 2015 V2.

ISTRUTTORIA U.O DIREZIONE GENERALE WELFARE CONTROLLO DI GESTIONE E PERSONALE PERSONALE E PROFESSIONI DEL SSR

In relazione alla richiesta in ordine al provvedimento in oggetto, visto il parere positivo del collegio dei revisori, esaminati i prospetti informativi e i dati contabili, si esprime parere favorevole all'approvazione della deliberazione stessa.

Si prende atto.

Con riferimento ai dati "anno 2015" contenuti nelle "Tabelle di Dettaglio personale" fogli di lavoro "Dati relativi al personale (a) e (b)", si precisa che gli stessi saranno oggetto di puntuali controlli di congruenza rispetto al "Conto annuale 2016 esercizio 2015" successivamente all'acquisizione dello stesso da parte dei competenti Ministeri.

Si prende atto.

ISTRUTTORIA U.O DIREZIONE GENERALE WELFARE PROGRAMMAZIONE RETE TERRITORIALE CURE PRIMARIE

Esaminati i prospetti informativi (nota integrativa descrittiva gestione sanitaria, relazione sulla gestione, verbale del collegio sindacale, tabella di dettaglio personale) e i dati contabili, in riferimento alla medicina convenzionata (medicina generale, pediatria di famiglia e continuità assistenziale) si ritiene di esprimere parere favorevole all'approvazione della deliberazione.

Si prende atto.

ISTRUTTORIA U.O DIREZIONE GENERALE WELFARE PROGRAMMAZIONE RETE TERRITORIALE ACCREDITAMENTO NEGOZIAZIONE RETE TERRITORIALE

Con riferimento al bilancio aziendale – gestione ASSI l'ASL ha esposto in una voce distinta del CE NI-ASSI l'importo corrispondente ai costi sostenuti per l'assistenza residenziale post acuta (€ 2.187/000): si chiede di indicare l'intera assegnazione definitiva ASSI per l'anno 2015 (€ 154.330/000) alla voce "Finanziamento di parte corrente FSR indistinto).

Si rimanda al "Punto D) GESTIONE ASSI" – Stato Patrimoniale

Si chiarisce che la differenza positiva tra assegnazione ASSI 2015 e costi sostenuti va riclassificata in stato patrimoniale alla voce "Quote inutilizzate contributi da Regione o Prov. Aut. per quota F.S. indistinto".

R.E.S.C.R.I.B.A.

Si rimanda al "Punto D) GESTIONE ASSI" – Stato Patrimoniale

Per ciò che riguarda i crediti e i debiti verso la Regione non è stato possibile verificare la necessaria coerenza tra crediti e debiti appostati a bilancio e le risultanze della ex DG Famiglia della Regione: si chiede, pertanto, di includere nella nota integrativa descrittiva un dettaglio degli importi, suddivisi per anno di riferimento, relativi alle seguenti voci: B.II.2.a.3.2) Crediti da Regione per Quota capitaria A.S.S.I., B.II.2.a.4) Crediti v/Regione o Provincia Autonoma per mobilità attiva intraregionale e D.III.2) Debiti v/Regione o Provincia Autonoma per mobilità passiva intraregionale.

Si rimanda al "Punto D) GESTIONE ASSI" – Stato Patrimoniale

Si chiede, inoltre, di acquisire dettaglio della composizione delle voci B.II.2.a.3.5) Crediti da Regione per Contributi vincolati da FSR (€ 4.020/000) e B.II.4.a.3) Crediti v/Aziende sanitarie pubbliche della Regione - per altre prestazioni (€ 613/1000).

Si rimanda al "Punto D) GESTIONE ASSI" – Stato Patrimoniale

Con riferimento alla voce B.II.7.a) Crediti verso clienti privati (€ 263/1000), essenzialmente derivanti da crediti v/strutture socio sanitarie per prestazioni a stranieri STP, si chiede di precisare quali procedure sono state avviate per il recupero dei crediti.

Si rimanda al "Punto D) GESTIONE ASSI" – Stato Patrimoniale

Per ciò che riguardi i fondi dello stato patrimoniale della gestione ASSI si chiede di acquisire il dettaglio della composizione delle seguenti voci al 31.12.2015: Quote inutilizzate contributi da Regione o Prov. Aut. per quota F.S. indistinto, Quote inutilizzate contributi da Regione o Prov. Aut. per quota F.S. vincolato, Quote inutilizzate contributi vincolati dell'esercizio da Asl/Ao/Fondazioni per quota FSR Vincolato, B.IV.2) Quote inutilizzate contributi vincolati da soggetti pubblici (extra fondo).

Si rimanda al "Punto D) GESTIONE ASSI" – Stato Patrimoniale

Per ciò che riguarda, in particolare, gli accantonamenti di finanziamenti regionali, per rendere più agevole la correlazione tra i costi sostenuti per le diverse tipologie di intervento con i finanziamenti utilizzati (anche derivanti da accantonamenti di quota parte delle assegnazioni definitive ASSI annuali pregresse), si chiede di includere nella nota descrittiva una tabella che riporti sia il dettaglio delle risorse disponibili suddivise per provvedimento che ha determinato l'accantonamento, sia gli utilizzi per ciascuna tipologia di intervento (anch'essi conindicazione del relativo provvedimento regionale). In particolare si chiede di declinare gli utilizzi 2015 di FSR annualità precedenti per singola area di sperimentazione legata alle DGR X/3238/12, 3239/12, 392/13,499/2022/3363/4086 e per singola tipologia di Misura di cui alla DGR X/116/13 , secondo le tabelle indicate nella nota di sospensione al bilancio.

Si rimanda al "Punto D) GESTIONE ASSI" – Stato Patrimoniale

Tra i costi compresi in B.2.B.2) Consulenze, Collaborazioni, Interinale e altre prestazioni di lavoro non sanitarie sono inclusi anche oneri sostenuti con il disaccantonamento di risorse già disponibili nel bilancio della ex ASL: si chiede di precisare la competenza economica 2015 di tali costi.

Si rimanda al "Punto D) GESTIONE ASSI" – Conto Economico

R.S.C.R.I.B.A.

Si chiede di chiarire le motivazioni dei differenti importi appostati a bilancio rispetto a quelli dichiarati nell'ambito della verifica totale costi gestione ASSI 2015 a carico FSR 2015 con riferimento all'ADI a gestione diretta e al budget altri costi Si chiede di chiarire le motivazioni del diverso importo riferito a ADI (gestione diretta, compresi servizi appaltati) rappresentato nel modello SINTCONS e nel modello UDO a budget, anche in relazione a quanto descritto nella relazione sulla gestione "Si è altresì provveduto a rideterminare in € 2.350.000,00 il costo di ADI gestione diretta facendo ricorso all'utilizzo di € 100.000,00 quale quota parte della somma di € 187.148.85,00 accantonata, a suo tempo, con delibera N° 639 del 23.07.2015".

Si rimanda al "Punto D) GESTIONE ASSI" – Conto Economico

Si chiede di chiarire l'allocazione nelle voci di CE NI ASSI dei costi afferenti il budget "altri costi" così come rappresentati nel modello SINTCONS.

Si rimanda al "Punto D) GESTIONE ASSI" – Conto Economico

ISTRUTTORIA U.O DIREZIONE GENERALE REDDITO DI AUTONOMIA E INCLUSIONE SOCIALE

Con riferimento alla deliberazione n. 339 del 25/05/2016 dell'ATS di Bergamo di approvazione del bilancio d'esercizio 2015 della ex ASL di Bergamo, si formulano i seguenti rilievi e/o richieste di chiarimento finalizzati alla verifica analitica degli impieghi delle risorse nell'ambito della gestione Sociale del bilancio aziendale, con particolare riferimento ai punti di seguito declinati:

Si rileva la contabilizzazione nel bilancio d'esercizio dell'assegnazione del Fondo sociale regionale 2015 in conto capitale di cui alla d.g.r. n. 4531/2015 in A.1.B) Contributi c/esercizio da enti pubblici (Extra Fondo) alla voce "Altri contributi da Regione (Bilancio sociale)".
Si chiede di contabilizzare correttamente tale assegnazione come indicato nella nota protocollo J1.2016.0006150 del 23/05/2016 "Indicazioni per la chiusura del bilancio d'esercizio 2015 – gestione sociale".

Si è provveduto ad apportare le modifiche richieste.

Si rileva inoltre che i valori esposti nello schema VincNI_SOC non corrispondono con i valori indicati nelle righe di ricavo della NI-SOC sia in A.1.B) Contributi c/esercizio da enti pubblici (Extra Fondo) che in A.1.C) Contributi c/esercizio da enti privati.
Si chiede di rendere coerente lo schema VincNI_SOC con i valori della NI-SOC.

Si è provveduto ad apportare le modifiche richieste e a rendere coerente lo schema VincNI Soc con i valori della NI-SOC.

Si chiede inoltre di fornire un maggiore dettaglio dei crediti e debiti v/Regione/enti pubblici/fornitori per la gestione SOCIALE distinti per anno di formazione e specifica natura del credito/debito.

Si fornisce, di seguito, dettaglio richiesto:

CREDITI

VS/REGIONE

L'importo di €.11.371.864,07, di cui al conto 1.20.20.20.010.090.00.000 B.II.2.a.9) Crediti v/Regione o Provincia Autonoma per spesa corrente – altro, è così composto:

R.S.C.R.I.B.A.

Anno di formazione 2011

Residuo saldo credito da riscuotere €. 5.599,97.=
Progetti ministeriali
"Progetto per il supporto all'implementazione e avvio del Sistema Informativo Nazionale sulle Dipendenze - S.I.N.D." e "Network italiano degli Osservatori sulle Dipendenze - N.I.O.D.": recepimento indicazioni, accertamento delle quote assegnate e contestuale impegno (DD.DD.GG. n. 9405 e n. 9407 del 14.10.2011)
Del.ASL BG nr.1593 del 2011.

Anno di formazione 2015

Accertamento della assegnazione delle quote di competenza della ASL di Bergamo del Fondo Nazionale delle Politiche Sociali di cui alla D.G.R.4532/2015 €.4.164.259,00.=

Accertamento Fondo Nazionale per le non autosufficienze anno 2015
4249/2015 MISURA B2 ASSEGN.CON DECRETO 11037 DEL 4/12/2015
4249/2015 MISURA B1 ASSEGN.CON DECRETO 11037 DEL 4/12/2015 €. 5.693.157,00.=

Accertamento del contributo di cui al Decreto Regione Lombardia 4152/2015 in attuazione Decreto nr.8913 del 27 ottobre 2015 denominato "Bonus Bebè" €. 382.000,00.=

Accertamento del contributo di cui al D.D.G.7060/2015 ai sensi della D.g.r. 3206/2015 denominato "Reddito di autonomia e inclusione sociale adolescenza" €. 108.348,00.=

Accertamento del contributo di cui al D.g.r.2531/2014 quota 2015 denominato "Promoz.e sviluppo sul territorio azioni per la qualità della vita delle persone sottoposte a terapia oncologica chemio 2°quota sociale €. 9.500,00.=

Accertamento del contributo di cui al D.g.r.4531/2015 denominato "Risorse Fondo Sociale Regionale in c/to capitale per Ambiti € 1.009.000,00.=

VS/COMUNI

L'importo di €.381.533,26, di cui al conto 1.20.20.30.000.000.00.000 B.II.3) Crediti v/Comuni, è così composto:

Anno di formazione 1997/2001

Residuo contributo dei Comuni del Fondo Sociale dal 1997 al 2001 € 108.090,89.=

Anno di formazione 2002

Residuo contributo dei Comuni per Fondo sociale per funzioni trasferite all'ASL gestione socio-assistenziale anno 2001 €. 148.575,00.=

Residuo contributo dei Comuni per Fondo sociale per funzioni trasferite all'ASL gestione socio-assistenziale anno 2000 €. 2.178,46.=

R.L.S.C.R.I.B.A.

Anno di formazione 2003
Residuo contributo dei Comuni per Fondo sociale per funzioni trasferite all'ASL gestione socio-assistenziale anno 2003 €. 6.973,22.=

Anno di formazione 2006
Credito per interventi nell'ambito del Progetto "Val Cavallina Interculturale di cui al F.N.P.S. EX L.40/98 Del.ASL nr.66 del 3 Febbraio 2006 € 5.000,00.=

Anno di formazione 2009
Residuo contributo dei Comuni per F.do Provincializzazione e Psichiatria in accordo con la Conferenza dei Sindaci 2009 € 8.308,60.=

Anno di formazione 2011
Residuo contributo dei Comuni per F.do Provincializzazione e Psichiatria in accordo con la Conferenza dei Sindaci anno 2011 €. 3.263,79.=

Anno di formazione 2014
Residuo contributo dei Comuni per F.do Provincializzazione e Psichiatria in accordo con la Conferenza dei Sindaci anno 2014 € 13.629,10.=

Anno di formazione 2015
Residuo contributo dei Comuni per F.do Provincializzazione e Psichiatria in accordo con la Conferenza dei Sindaci anno 2014 €. 85.514,20.=

VS/ALTRI
L'importo di €.395.519,21, di cui al conto 1.20.20.70.000.000.00.000 B.II.7) Crediti vs/Altri, è così composto:

B II 7 a) Crediti v/clienti privati **€. 123.136,00.=**

Anno di formazione 1999
- Credito rimborso rette da utenti cse Ghisalba €. 1.026,51*

Anno di formazione 2000
- Credito rimborso rette da utenti cse Ghisalba €. 613,50*

Anno di formazione 2001
- Credito rimborso rette da utenti cse Ghisalba €. 6.638,30*

Anno di formazione 2002
- Credito rimborso rette da utenti cse Ghisalba € 47.022,92*

Anno di formazione 2003
- Credito rimborso rette da utenti cse Ghisalba €. 34.349,15*

Anno di formazione 2004
- Credito rimborso rette da utenti cse Ghisalba € 26.925,60*

RLSCRIBA.

- Credito rimborso rette da utenti cse Ghisalba € 722,75

Anno di formazione 2005
- Credito rimborso rette da utenti cse Ghisalba €. 5.837,31

* Nota: tali crediti verso utenti sono stati oggetto di Causa Civile iscritta a Ruolo Generale n.4791/04 per l'anno 2004 che ha sentenziato l'addebito agli Enti locali di residenza degli utenti.
In data 28 ottobre 2005 sono state spedite Azioni di rivalsa nei confronti dei Comuni di residenza degli utenti del CSE di Ghisalba inevase alla data odierna. (116.575,98)

B II 7 b) Crediti v/gestioni liquidatorie/stralcio €. 237.175,54.=

Anno di formazione 2004
- Del.ASL BG nr.238 del 9 aprile 2004 accantonamento fondi per svalutazione crediti

B II 7 e) Altri crediti diversi €. 35.207,67.=

Anno di formazione 2002
- Residuo a credito Progetto Comunitario settore dipendenze
"Drugs & Psychosis (St.George Hospital)

DEBITI

V/AZIENDE SANITARIE PUBBLICHE
L'importo di €.10.063,54 conto 3.40.50.10.000.000.00.000 D.V.1) Debiti v/Aziende sanitarie pubbliche della Regione, è così composto:

Per anno di formazione 2008
- Liquidazione a bilancio socio-san contributi del F.do Nazionale per le non autosufficienze anno 2007 D.g.r.8243/08 €.630.905,00 di cui liquidati ad A.s.s.i. €.607.905 con Del.517.
- La differenza, pari a €. 23.000 sono stati trasferiti dal conto Debiti per Fatture da ricevere da privati al conto Debiti per fatture da ricevere Da Aziende pubbliche
- Liquidati emolumenti a Regione Lombardia per comando Maccari per €.20.801,57
- Differenza residua sul conto Fatture e ric.da ricevere anno €. 2.198,43

Per anno di formazione 2011
-Accantonamento da contributo vigilanza 2011 per emolumenti comando Maccari a Regione Lombardia €.25.000 di cui spesi €.22.005,28 e residui €. 2.994,72.
- Accantonamento da contributo vigilanza 2011 per rimborso obiettivi del Direttore Sociale alla ASL MI 1 per €.11.094,11 di cui spesi €.9.110,48 e residui €.1.983,63
- Differenza residua su 343027 Fatture e ric.da ricevere €. 4.978.35

Per anno di formazione 2012
- Accantonamento da contributo vigilanza 2012 per emolumenti Comando Maccari a Regione Lombardia €.25.000 di cui spesi

R.E.C.R.I.B.A.

€.22.577,32 e residui €.2.422,68
- Accantonamento da contributo vigilanza 2012 per oneri su Emolumenti Direttore Sociale anno 2012 a ASL MI 1 €.3.398,64 di cui spesi €.2.934,56 e residui €.464,08

Differenza residua su conto Fatture e ric.da ricevere €. 2.886,76

V/AZIENDE E ENTI SOCIO SANITARI PUBBLICI (ASSI)

L'importo di €.976.586,10, conto 3.40.70.10.020.000.00.000 D.V.1) Debiti v/Az. E Enti Socio sanitari pubblici (ASSI), è così composto:

Anno di Formazione 2010
Erogazione contributi L.23/99 Bando Maternità
Decreto di liquidazione n.1372 del 16/2/11 per complessivi €.206.885,85 di cui residuano da erogare
Del.ASL BG n.161del 2009 €. 20.994,90

Anno di formazione 2011
Contributi a Enti Gestori Progetto Dote Conciliazione
Del.1246 del 17 nov.2011 €. 489,35

Anno di Formazione 2012
- Erogazione contributi L.8 Housing Sociale 2012 Interventi in area penale
- Decreto di liquidazione n.4333/12 per complessivi €.272.987,20 di cui residuano da erogare €. 41.152,53

Anno di Formazione 2012
- Erogazione contributi Fattore Famiglia Lombardo Decreto 3779/2012 per complessivi €.1.500.000,00.=
- Di cui erogati a Comuni extra Provincia €.633.000,00.= residuano da erogare €.867,000,00

Anno di Formazione 2013
- Erogazione contributi L.8 Housing Sociale 2013 Interventi in area penale per complessivi €.256.877 di cui residuano da erogare €. 46.949,32

V/FORNITORI

L'importo di €.7.398.434,55, conto 3.40.70.00.000.000.00.000 D.VII Debiti v/Fornitori, è così composto:

Anno di formazione 2007
Residuo per fatture da ricevere anno 2007 da fornitori €. 1.884,14

Anno di formazione 2008
Residuo per fatture da ricevere anno 2008 da fornitori €. 43.220,45

R.E.S.C.R.I.B.A.

Anno di formazione 2007
Residuo per fatture da ricevere anno 2007 da fornitori €. 815,45

Anno di formazione 2009
Residuo per fatture da ricevere anno 2009 da fornitori €. 4.627,67

Anno di formazione 2010
Residuo per fatture da ricevere anno 2010 da fornitori €. 6.468,38

Anno di formazione 2011
Residuo per fatture da ricevere anno 2011 da fornitori €. .200,00

Anno di formazione 2013
Residuo per fatture da ricevere anno 2013 da fornitori €. 522,02

Anno di formazione 2015
Residuo debito v/fornitori per pagamenti ambiti e
Residuo per fatture da ricevere anno 2015 da fornitori €. 7.337.696,44

Bergamo, 21 novembre 2016

Il Direttore Generale
Dott. Mara AZZI
F.to Ai sensi del D.lgs n. 39/93

RLS.C.R.I.B.A.