

Prospetto Nord-Ovest

Scala 1:100

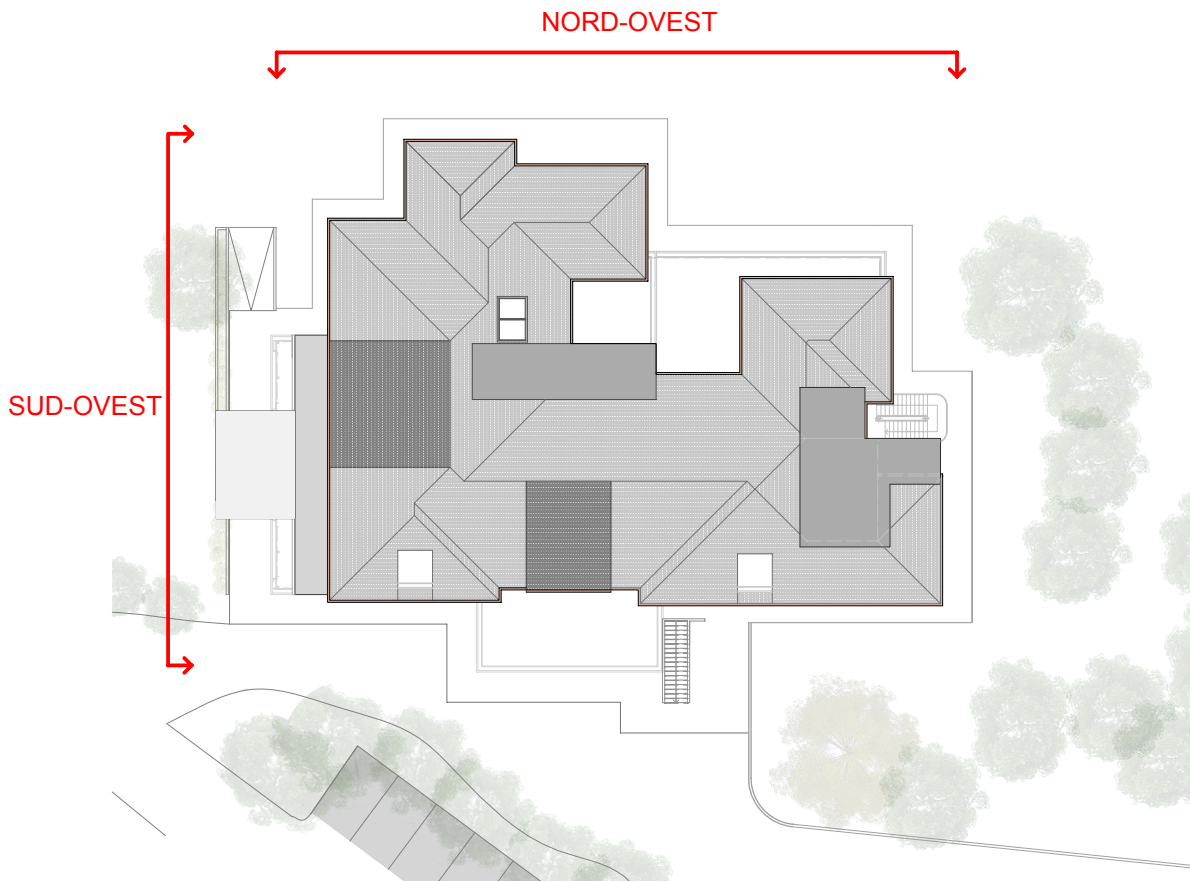

SCALA 1:100

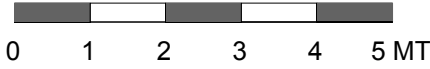

Prospetto Sud-Ovest

Scala 1:100

COMMITTENTE

Sistema Socio Sanitario

Regione Lombardia

ATS Bergamo

REGIONE LOMBARDIA

ATS BERGAMO

ARIA

AGENZIA REGIONALE PER

PROTEZIONE E SALUTE

INTERVENTO

MIGLIORAMENTO SISMICO PADIGLIONE CASALI,

RSD (RESIDENZA SANITARIA DISABILI) A PIARIO

CIG Accordo Quadro – Lotto n. 5: 8657946B0D

CUP: C52C21001190002; CIG derivato: 91222048E0

PROGETTO ESECUTIVO

(Art. 23, comma 8, D.Lgs. 50/2016)

VISTI

ELABORATO N°	OGGETTO	DATA
B	ELABORATI GRAFICI	Maggio 2023
B.1	STATO ATTUALE	
B.1.9	PROSPETTO NORD-OVEST E PROSPETTO SUD-OVEST	SCALA 1:100

Il Progettista

(Arch. Giuseppe Maria Ippolito)

litos PROGETTI s.r.l.

Il RUP

(Ing. Luisella Bettineschi)

Settore Tecnico-Patrimoniale ATS di Bergamo

ISO 9001

ISO 14001

ISO 9001

ISO 14001

REVISIONE	REDATTORE	CONTROLLO	VISTO E APPROVAZIONE	DATA
0	(Arch. Stefania Restivo)	(Arch. Alfonso Ippolito)	(Arch. Giuseppe Maria Ippolito)	Febbraio 2023
1	-	-	-	-
2	(Arch. Stefania Restivo)	(Arch. Alfonso Ippolito)	(Arch. Giuseppe Maria Ippolito)	Maggio 2023

COMMESSA	CATEGORIA	NOME FILE	IDENTIFICATIVO
2022_12	PE_Prog_Esec_Rev.02	Ed. B.1.9 - Prospetto nord-ovest e prospetto sud-ovest rdw	2023-0337/Litos

Allplan 2022